

関東信越厚生局の事業年報

(平成20年度)

厚生労働省 関東信越厚生局

は じ め に

関東信越厚生局は、平成13年の発足以来、関東・甲信越地区1都9県（茨城、栃木、群馬、埼玉、千葉、東京、神奈川、新潟、山梨、長野）を管轄区域として、厚生労働省が所管している業務のうち健康、福祉、医療、食品衛生、社会保険及び麻薬取締等に関する業務の実施機能を担ってまいりました。

具体的には、関東・甲信越地区における医師、看護師等の国家試験の実施、医療費適正化計画等を策定する際の指導、保健、福祉関係の補助金の執行、医療法人等の指導監督、保健、福祉、医療関係の専門職を育成する養成施設の指定・指導監督、医師、歯科医師の臨床研修病院の指定や臨床研修の実施体制の確保、心神喪失等の状態で重大な他害行為を行った者の移送や指定入院医療機関の調整・選定、食品の安全性確保のための関係機関に対する指導監督、健康保険組合・企業年金の指導監督、社会福祉法人や消費生活協同組合等の指導監査及び、麻薬・覚せい剤の取締等に係る業務などを行っております。

平成20年10月1日、社会保険庁改革に伴い、これまで社会保険事務局において実施されてきた保険医療機関・保険薬局等に対する指導監査等の事務が移管されました。この移管に併せて、関東信越厚生局の組織を再編し医療法・健康保険法を含む総合的な医療行政を推進することとなり、管理課・医療指導課・福祉指導課・指導監査課・特別指導第一課、二課及び各所在都県内において、保険医療機関等に対する指導監査等を実施する各都県事務所（埼玉県を除く）が新設されました。

また、局の総合企画調整、医療構造改革推進等を担当する企画調整課が新設され、健康福祉部内では、健康課と福祉課を統合し、

各種補助金の執行事務を総合的に行う健康福祉課の設置、各種養成施設の指導監督を一元管理する指導養成課の設置など、より効率的な体制に再編されました。

関東信越厚生局は、今後とも関東甲信越地域における厚生行政の拠点として、国民の皆様や自治体をはじめ関係する皆様の期待にこたえるべく日々励んでまいり所存ですので、関係各位のご理解、ご協力を賜りますようお願い申し上げます。

本書は、平成20年度に当局が実施した業務実績や、各種の厚生行政の指標等を中心に取りまとめたものです。本書が、当局の業務や厚生行政について、国民の皆様や、自治体をはじめ多くの関係団体の皆様方に一層のご理解を深めていただく一助となれば幸いです。

平成22年1月

厚生労働省 関東信越厚生局長

鶴田 憲一

目 次

【第Ⅰ章 関東信越厚生局の概要】

- 1 沿革・・・・・・・・・・・・・・・・・・・・・・・・・・ 1
- 2 組織・・・・・・・・・・・・・・・・・・・・・・・・・・ 2
- 3 所在地・・・・・・・・・・・・・・・・・・・・・・・・・・ 3
- 4 主な業務・・・・・・・・・・・・・・・・・・・・・・・・・・ 6

【第Ⅱ章 業務の概要及び実績等】

- 1 総務課・・・・・・・・・・・・・・・・・・・・・・・・・・ 11
 - (1) 情報公開について・・・・・・・・・・・・・・・・・・ 11
 - (2) 国家試験について・・・・・・・・・・・・・・・・・・ 11
- 2 企画調整課・・・・・・・・・・・・・・・・・・・・・・・・・・ 12
 - (1) 局内の総合的な企画及び立案について・・・・・・ 12
 - (2) 関東信越地方社会保険医療協議会について・・・・・・ 12
 - (3) 医療安全に関する取組の普及及び啓発に関すること
(診療関連死の調査等に関すること(技術的事項に関する
ことを除く)に限る)について・・・・・・・・・・・・・・・・ 14
 - (4) 医療構造改革について・・・・・・・・・・・・・・・・ 15
- 3 健康福祉課・・・・・・・・・・・・・・・・・・・・・・・・・・ 17
 - (1) 中小企業等協同組合の設立認可等について・・・・・・ 17
 - (2) 原爆被爆者に係る指定医療機関の指定等について・・・・ 17
 - (3) 特定感染症指定医療機関に係る監督について・・・・・・ 17
 - (4) クリーニング師試験の実施に係る指定試験機関の指定
等について・・・・・・・・・・・・・・・・・・・・・・・・・・ 18
 - (5) 生活衛生同業組合に係る振興計画の認定等について・・・・ 18
 - (6) 三種病原体等の所持又は輸入の届出並びに三種病原体
及び四種病原体等を所持し、又は輸入した者の監督に
ついて・・・・・・・・・・・・・・・・・・・・・・・・・・ 19
 - (7) 温室効果ガス排出量の算定・報告・公表制度に係る処
理業務について・・・・・・・・・・・・・・・・・・・・・・・・・・ 19
 - (8) 民生委員及び児童委員の委嘱、解嘱及び表彰並びに主
任児童委員の指名について・・・・・・・・・・・・・・・・・・ 19
 - (9) 精神保健指定医の申請等について・・・・・・・・・・・・ 20
 - (10) 特別弔慰金国庫債券及び特別給付金国庫債券の特別買
上償還の証明について・・・・・・・・・・・・・・・・・・・・ 21
 - (11) 消費生活協同組合の認可等及び監督について・・・・・・ 21
 - (12) 指定医療機関等の指定等について・・・・・・・・・・・・ 22
 - (13) 地域における公的介護施設等の整備計画の認定等につ
いて・・・・・・・・・・・・・・・・・・・・・・・・・・・・ 22
 - (14) 補助金等の交付等について・・・・・・・・・・・・・・・・ 23
 - (15) 児童扶養手当支給事務指導監査について・・・・・・ 28
 - (16) 保護施設に対する指導監査について・・・・・・・・・・・・ 29
 - (17) 消費生活協同組合に対する調査指導について・・・・・・ 30

4	指導養成課	31
	(1) 各種養成施設等の指定及び監督について	31
	(2) 福祉系高等学校の指定及び監督に関する業務について	34
	(3) 大学等において開講する社会福祉に関する科目の確認に 関する業務について	35
	(4) 各種講習会に関する業務について	35
5	医事課	38
	(1) 健康危機管理について	38
	(2) 医療安全に関する取り組みの普及及び啓発について	38
	(3) 医師の臨床研修について	38
	(4) 歯科医師の臨床研修について	40
	(5) 心神喪失等の状態で重大な他害行為を行った者の医療 について	42
	(6) 医師確保及び地域医療の確保・推進について	43
	(7) 行政処分を受けた医師・歯科医師の再教育について	43
	(8) 薬事監視業務	43
	1) 医薬品製造業等の許可業務について	43
	2) 毒物劇物製造業等の登録等事務について	44
	3) 輸入監視業務(薬監証明発給業務)について	45
	4) 立入検査等業務	45
	5) 医薬品等輸入届書の確認業務について	46
6	食品衛生課	47
	(1) 総合衛生管理製造過程の承認について	47
	(2) 食品衛生法の規定に基づく登録検査機関の登録及び監 督並びに食品衛生検査施設に対する技術的助言について	47
	(3) 食品の安全確保に関するリスクコミュニケーションに ついて	48
	(4) 健康の保持増進効果等に係る虚偽・誇大広告等の表示 の禁止について	49
	(5) 食肉輸出施設に対する認定について	49
	(6) 対EU、対米国輸出水産食品認定施設に対する認定に 係る指導、確認及び査察について	50
	(7) 食中毒に係る調整事務について	51
	(8) 対中国輸出水産食品取扱施設に係る事務について	51
7	保険課	52
	(1) 健康保険組合について	52
	(2) 全国健康保険協会支部について	53
8	年金課	54
	(1) 厚生年金基金について	54
	(2) 確定拠出年金について	55
	(3) 確定給付企業年金について	55
	(4) 国民年金基金について	56
9	管理課	57
	(1) 医療法人の定款変更の認可等について	57
	(2) 医療保健業を行う公益法人等に対する法人税法	

	上の非課税措置に係る証明について	57
(3)	病院用建替えに係る租税特別措置法上の特別償却制度の証明について	58
(4)	特定医療法人が厚生労働大臣の定める基準を満たす旨の証明について	59
(5)	事業報告書等の情報公開について	59
(6)	社会保険診療報酬支払基金支部の監督について	60
(7)	事務所が作成する業務の実施に関する計画の調整、進捗管理及び分析等について	60
(8)	国民健康保険の保険者及び国民健康保険団体連合会の技術的助言・指導監督について	61
(9)	長寿医療制度に係る技術的助言・指導監督について	62
1 0	医療指導課・特別指導第一課	63
(1)	特定機能病院に対する立入検査業務について	63
(2)	国の開設する病院等の開設承認について	64
(3)	保険医療機関及び保険医等に対する指導監督について	64
1 1	福祉指導課	65
(1)	社会福祉法人の認可等及び監督について	65
(2)	社会福祉法人指導監査等業務	66
1)	社会福祉法人に対する指導監査について	66
2)	都県市が行う社会福祉法人指導監査等に対する技術的助言について	66
(3)	介護保険者・介護サービス事業者等指導業務	67
1)	介護保険者（市町村等）に対する指導について	67
2)	介護サービス事業者等に対する指導について	67
(4)	障害者自立支援業務実地指導について	69
1 2	指導監査課	70
(1)	保険医療機関等及び保険医等に対する監督について	70
(2)	保険医療機関等の指定及び保険医等の登録について	70
(3)	関東信越地方社会保険医療協議会埼玉部会の運営について	71
1 3	麻薬取締部	72
(1)	麻薬等事犯の取締りに関すること	72
(2)	麻薬取扱者等に対する指導・監督に関すること	72
(3)	麻薬等中毒者対策（相談の受理を含む。） に関すること	73
(4)	薬物乱用防止普及啓発活動に関すること	73

【第三章 資料編】

1	総務課関係	75
	(1) 国家試験 受験者・合格率	75
2	企画調整課関係	77
	(1) 関東信越地方社会保険医療協議会議事規則第7条1項 の規定により各都県に置かれた部会ごと の保険医療機関及び保険薬局の指定状況	77
3	健康福祉課関係	79
	(1) 中小企業等協同組合一覧	79
	(2) 生活衛生同業組合一覧	87
	(3-1) 原爆被爆者に係る指定医療機関	93
	(3-2) 母子保健指定養育医療機関	96
	(3-3) 児童福祉指定療育機関	97
	(3-4) 生活保護指定医療(介護)機関	98
	(3-5) 戦傷病者指定医療機関	100
	(4) 民生委員・児童委員及び主任児童委員の委嘱・ 指名状況	101
	(5) 都県別精神保健指定医の状況	102
	(6) 消費生活協同組合一覧	103
	(7) 保護施設一覧	104
	(8-1) 保健衛生施設等施設・設備整備費国庫補助金 の交付状況	105
	(8-2) 地域介護・福祉空間整備等交付金等の交付 状況	107
	(8-3) 次世代育成支援対策施設整備交付金の交付 状況	116
	(8-4) 社会福祉施設等施設整備費国庫補助金の交付状況	118
	(8-5) 災害復旧費の交付状況	125
	(8-6) 施設整備費以外の補助金等の交付状況	126
	(9-1) 財産処分の処理状況	128
	(9-2) 財産処分包括承認の受理状況	130
4	指導養成課関係	133
	(1) 養成施設(所)一覧	133
	(2) 平成20年度に指定した養成施設(所)一覧	134
	(3) 平成20年度に廃止した養成施設(所)一覧	139
	(4) 栄養士養成施設一覧	141
	(5) 調理師養成施設一覧	145
	(6) 理容師及び美容師養成施設一覧	152
	(7) 製菓衛生師養成施設一覧	157
	(8) 食品衛生管理者・食品衛生監視員養成施設一覧	158
	(9) 指定保育士養成施設一覧	160
	(10) 社会福祉士養成施設一覧	166
	(11) 介護福祉士養成施設一覧	167
	(12) 福祉系高等学校一覧	172
	(13) 社会福祉主事養成機関一覧	173

	(14)	精神保健福祉士養成施設一覧	174
	(15)	児童福祉司養成施設一覧	175
	(16)	児童福祉施設職員養成施設一覧	175
	(17)	知的障害者福祉司養成施設一覧	175
	(18)	保健師養成所一覧	176
	(19)	助産師養成所一覧	176
	(20)	看護師養成所一覧	176
	(21)	保健師・看護師養成所一覧	180
	(22)	助産師・看護師養成所一覧	180
	(23)	救急救命士養成所一覧	181
	(24)	診療放射線技師養成所一覧	181
	(25)	臨床検査技師養成所一覧	181
	(26)	理学療法士養成施設一覧	182
	(27)	作業療法士養成施設一覧	183
	(28)	視能訓練士養成施設一覧	183
	(29)	臨床工学技士養成所一覧	184
	(30)	義肢装具士養成所一覧	184
	(31)	言語聴覚士養成所一覧	184
	(32)	あん摩マッサージ指圧師養成施設一覧	184
	(33)	あん摩マッサージ指圧師・はり師・きゅう師養成施設一覧	185
	(34)	はり師・きゅう師養成施設一覧	185
	(35)	柔道整復師養成施設一覧	186
	(36)	歯科衛生士養成所一覧	187
	(37)	歯科技工士養成所一覧	188
	(38)	介護技術講習実施施設一覧	189
	(39)	社会福祉主事資格認定講習会一覧	190
	(40)	児童福祉司資格認定講習会一覧	190
5		医事課関係	191
	(1)	臨床研修病院・臨床研修病院群の一覧	191
	(2)	歯科医師臨床研修施設・歯科医師臨床研修施設群の一覧	203
	(3)	医療観察法 指定入院医療機関一覧	214
	(4)	医薬品・医療機器製造業等の許可等(月別件数)	215
	(5)	毒劇物営業者の登録等業務(月別件数)	215
	(6)	薬事監視業務(月別件数)	215
	(7)	医薬品等の輸入届業務(月別件数)	215
6		食品衛生課関係	217
	(1)	総合衛生管理製造過程承認施設数	217
	(2)	総合衛生管理製造過程承認施設	218
	(3)	登録検査機関	220
	(4)	食肉輸出認定施設	222
	(5)	対EU、対米国輸出水産食品認定施設	222
7		保険課関係	223
	(1)	健康保険組合の状況	223

8	年金課関係	225
	(1) 厚生年金基金の状況	225
	(2) 代行返上の状況	225
	(3) 確定拠出年金の状況	226
	(4) 確定給付企業年金の状況	226
9	管理課関係	227
	(1) 医療法人一覧	227
10	医療指導課・特別指導第一課・指導監査課・都県事務所関係	249
	(1) 特定機能病院一覧	249
	(2) 国の開設する病院・診療所一覧	250
	(3) 保険医療機関の指導状況	259
	(4) 指定訪問看護事業者の指導状況	260
	(5) 保険医療機関の指定状況	260
	(6) 指定訪問看護事業者の指定状況	260
	(7) 保険医等の登録状況	261
	(8) 関東信越地方社会保険医療協議会各部会の開催状況	261
11	福祉指導課関係	263
	(1) 社会福祉法人一覧	263
12	麻薬取締部関係	267
	(1) 法令別検挙人員(全国)	267
	(2) 主な薬物の押収量等(全国)	267
	(3) 覚せい剤事犯における未成年検挙者の推移(全国)	267
	(4) 大麻事犯における未成年検挙者の推移(全国)	268
	(5) MDMA等錠剤型麻薬事犯における未成年検挙者 及び20歳代検挙者の推移(全国)	268
	(6) 法令別検挙人員(局内)	269
	(7) 主な薬物の押収量等(局内)	269

【第 I 章 関東信越厚生局の概要】

【第 I 章 関東信越厚生局の概要】

1 沿革

中央省庁等改革基本法により、平成13年1月6日、厚生省と労働省が統合し、厚生労働省が設置されました。併せて地方支分部局についてもブロック単位で統合化することにより国の行政組織の減量効率化を図ることとされ、従来から設置されていた地方医務局と地区麻薬取締官事務所を統合して、地方厚生局が設置されました。

分掌する事務については、従来の地方医務局及び地区麻薬取締官事務所の所掌事務に加え、厚生労働省から移管した指導監査や許認可事務、検疫所管理事務の一部及び社会保険事務局から移管した事務を新たに所掌することとなり、主として次の事務を行うこととなりました。

[本省から移管された事務]

- 検疫所の管理業務の一部（共済組合関係）
- 衛生、福祉関係の法人、施設の監督等業務
（医療監視、医薬品・毒劇物等の取締、法人の指導監督、指定医療機関、養成施設の指導監督等）
- 医師等の国家試験に関する業務
- 国保の保険者・国保連合会の監督
- 健保組合、厚生年金、国年基金等の監督

[旧地方医務局、旧地区麻薬取締官事務所の事務]

- 国立病院及び国立療養所に関する事務
- 麻薬等の取締に関する事務

また、組織については、総務管理官が設置され、病院管理部、麻薬取締部の2部及び総務課、本省移管業務を行う保健福祉課、食品衛生課、社会保険課の4課のほか、指導・監査部門が設置され、大幅な組織改正が図られました。

その後、平成15年4月1日には病院管理部が廃止され、新たに健康福祉部が設置されました。本省移管業務を所掌する保健福祉課、食品衛生課、社会保険課の3課並びに指導・監査部門が健康福祉部となり、組織の改正が図られました。

さらに、平成16年4月1日、旧地方医務局が所管していた国立病院等に関する事務が独立行政法人国立病院機構に引き継がれた結果、健康福祉部と麻薬取締部の2部体制となり、これに総務管理官及び総務課を加えた組織となりました。また、同日付けで社会保険課が保険課と年金課に分かれました。

平成20年10月1日、社会保険庁改革に伴い、これまで社会保険事務局において実施されてきた保険医療機関・保険薬局に対する指導監査等の事務が移管されました。この移管に併せて、関東信越厚生局の組織を再編し、医療法・健康保険法を含む総合的な医療行政を推進等することとなりました。主な再編は、指導部門として管理課・医療指導課・福祉指導課・指導監査課・特別指導第一課、二課及び各所在都県内において、保険医療

機関等に対する指導監査等を実施する各都県事務所（埼玉県を除く）が設置されました。

また、局の総合企画調整、医療構造改革推進等を担当する企画調整課が新設され、健康福祉部内では、健康課と福祉課を統合し、各種補助金の執行事務を総合的に行う健康福祉課の設置、各種養成施設の指導監督事務を一元管理する指導養成課の設置など、より効率的な体制に再編されました。

当局の管轄区域は、茨城県、栃木県、群馬県、埼玉県、千葉県、東京都、神奈川県、新潟県、山梨県及び長野県の1都9県となっています。

2 組織

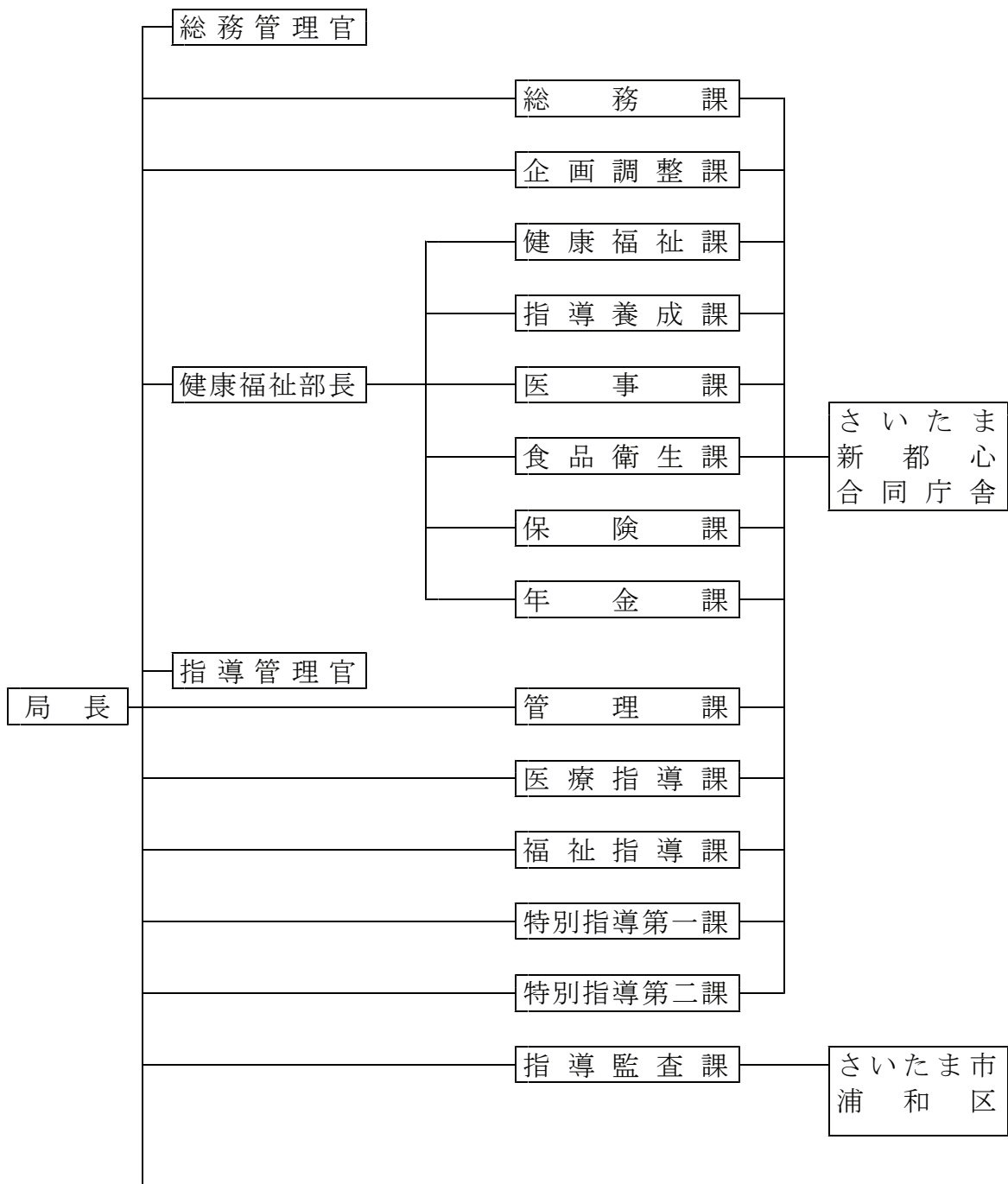

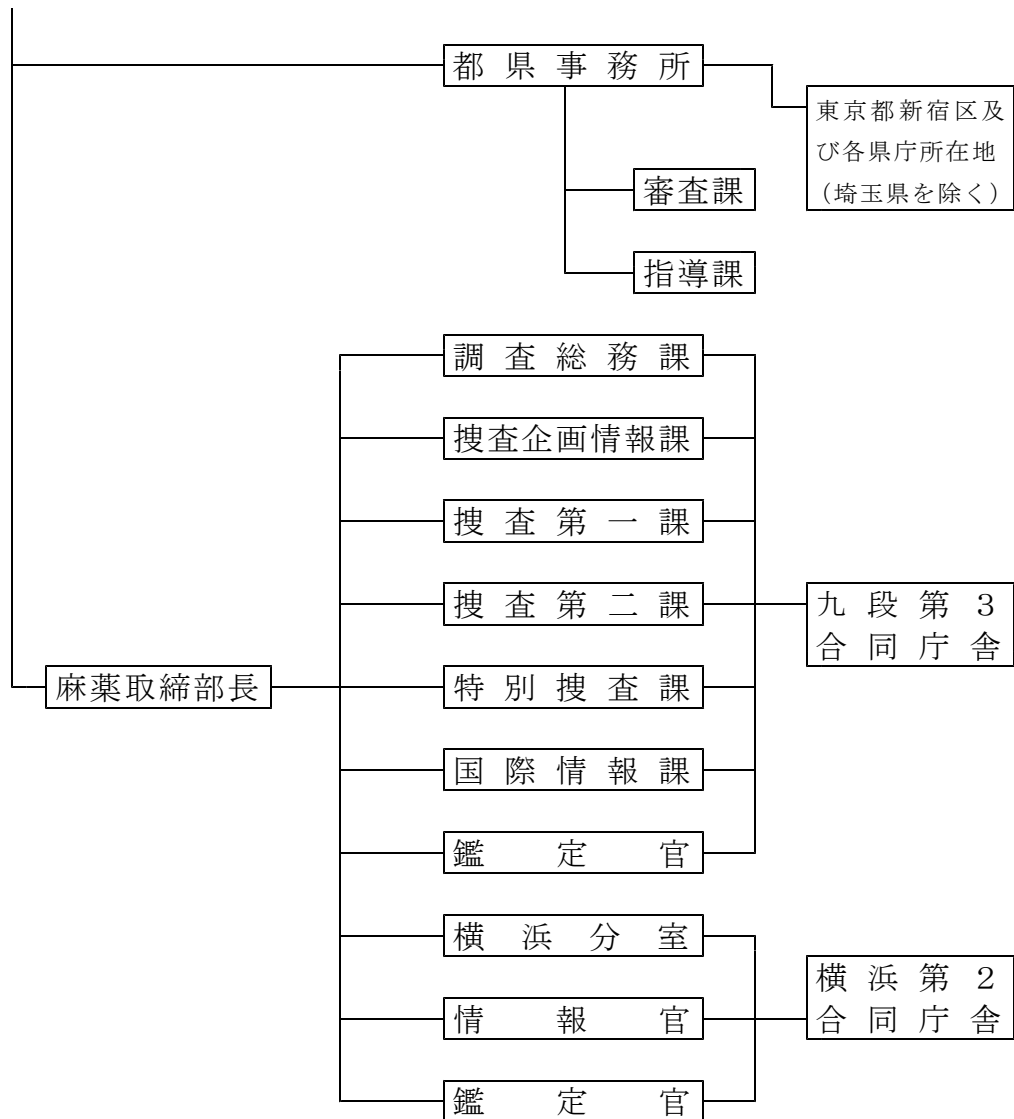

3 所在地

(さいたま新都心合同庁舎 1 号館)

〒 330-9713 埼玉県さいたま市中央区新都心 1 - 1

さいたま新都心合同庁舎 1 号館 7 階

交通機関 JR さいたま新都心駅 徒歩 3 分

[総務課等]

所属部署	電話番号	FAX 番号
総務課	048-740-0711 (代)	048-601-1325
企画調整課	048-740-0830	048-601-1330
管理課	048-740-0811	048-601-0514
医療指導課	048-740-0814・0815	048-601-0514
福祉指導課	048-740-0797	048-601-0513
特別指導第一課	048-740-0817	048-601-0514

[健康福祉部]

所属部署	電話番号	FAX 番号
健康福祉課	048-740-0744	048-601-1332
指導養成課	048-740-0823	048-601-0512
医事課	048-740-0754	048-601-1331・1333
食品衛生課	048-740-0761	048-601-1335
保険課	048-740-0772	048-601-1337
年金課	048-740-0782	048-601-1338

[指導監査課]

指導 監査課	住 所	〒 330-0063 埼玉県さいたま市浦和区高砂 1-1-1 朝日生命浦和ビル 8 階		
	交通機関	J R 浦和駅 徒歩 1 分		
	電話番号	048-612-7508	FAX 番号	048-612-7534

[都県事務所]

茨 城 事務所	住 所	〒 310-0061 茨城県水戸市北見町 1 - 1 1 水戸地方合同庁舎 4 階		
	交通機関	J R 水戸駅 徒歩 1 5 分		
	電話番号	029-277-1316	FAX 番号	029-277-1336

栃 木 事務所	住 所	〒 320-0033 栃木県宇都宮市本町 3 - 9 栃木県本町合同ビル 2 階		
	交通機関	東武宇都宮線 東武宇都宮駅 徒歩 5 分		
	電話番号	028-341-2009	FAX 番号	028-341-2233

群 馬 事務所	住 所	〒 371-0024 群馬県前橋市表町 2 - 2 - 6 前橋第一生命ビルディング 7 階		
	交通機関	J R 前橋駅 徒歩 5 分		
	電話番号	027-896-0488	FAX 番号	027-896-0540

千 葉 事務所	住 所	〒 260-0013 千葉県千葉市中央区中央 3 - 3 - 8 日本生命千葉中央ビル 7 階		
	交通機関	千葉都市モノレール 葭川公園駅 徒歩 1 分		
	電話番号	043-379-2716	FAX 番号	043-379-2800

東 京 事務所	住 所	〒 163-1111 東京都新宿区西新宿 6 - 2 2 - 1 新宿スクエアタワー 1 1 階		
	交通機関	東京メトロ西新宿駅 徒歩 7 分		
	電話番号	03-6692-5119	FAX 番号	03-6698-5447

神奈川 事務所	住 所	〒 231-0015 神奈川県横浜市中区尾上町 1 - 6 住友生命横浜関内ビル 6 階		
	交通機関	J R 関内駅 徒歩 1 分		
	電話番号	045-270-2053	FAX 番号	045-270-5276

新 潟 事務所	住 所	〒 950-0088 新潟県新潟市中央区万代 2 - 3 - 6 新潟東京海上日動ビルディング 1 階		
	交通機関	J R 新潟駅 徒歩 1 0 分		
	電話番号	025-364-1847	FAX 番号	025-364-1862

山 梨 事務所	住 所	〒 400-0858 山梨県甲府市相生 1 - 4 - 2 3 日本興和鮎川ビル 5 階		
	交通機関	J R 甲府駅 徒歩 1 0 分		
	電話番号	055-206-0569	FAX 番号	055-206-0571

長 野 事務所	住 所	〒 380-0836 長野市大字南長野南県町 1040-1 日本生命長野県庁前ビル 9 階		
	交通機関	J R 長野駅 徒歩 1 5 分		
	電話番号	026-474-1002	FAX 番号	026-474-1034

(九段第 3 合同庁舎)

〒 102-8309 東京都千代田区九段南 1 - 2 - 1

九段第 3 合同庁舎 1 7 階

交通機関 東京メトロ九段下駅 徒歩 3 分

[麻薬取締部]

所属部署	電話番号	FAX 番号
九段第 3 合同庁舎	03-3512-8688 (代)	03-3512-8689
麻薬・覚せい剤相談	03-3512-8690	

(横浜第 2 合同庁舎)

〒 231-0003 神奈川県横浜市中区北仲通 5 - 5 7

横浜第 2 合同庁舎 2 階

交通機関 みなとみらい線馬車道駅 徒歩 1 分

[麻薬取締部 横浜分室]

所属部署	電話番号	FAX 番号
横浜分室	045-201-0770 (代)	045-212-2840
麻薬・覚せい剤相談	045-201-0770	

4 主な業務

(総務課)

- ・ 関東信越厚生局の総務
- ・ 関東信越厚生局職員の人事、教養、訓練及び研修等に関する事
- ・ 厚生労働省共済組合に関する事
- ・ 行政文書の開示に関する事
- ・ 個人情報保護に関する事
- ・ 各種国家試験に関する事

— 国家試験の種類

医師、歯科医師、保健師、助産師、看護師、診療放射線技師、臨床検査技師、理学療法士、作業療法士、視能訓練士、薬剤師、管理栄養士

(企画調整課)

- ・ 都道府県医療費適正化計画その他の医療に要する費用の適正化の推進に関する地方公共団体その他の関係者との連絡調整
- ・ 関東信越厚生局の所掌事務に関する総合的な企画及び立案並びに調整
- ・ 関東信越地方社会保険医療協議会の運営
- ・ 医療安全対策に関する事（医事課の所掌に属するものを除く）

(管理課)

- ・ 医療・福祉サービスの指導業務に関する総合調整
- ・ 2以上の都道府県の区域において、病院、診療所または介護老人保健施設を開設する医療法人の定款変更認可等の指導監督
- ・ 病院用等建物の建替えに係る租税特別措置法上の特別償却制度における証明業務
- ・ 医療保健業を行う公益法人等に対する法人税法上の非課税措置に係る証明業務
- ・ 特定医療法人が厚生労働大臣の定める基準を満たす旨の証明業務
- ・ 保険医療機関、保険薬局、保険医、保険薬剤師及び指定訪問看護事業者その他の医療保険事業の療養担当者に係る情報の管理
- ・ 社会保険診療報酬支払基金の行う業務（高齢者医療制度関係業務及び介護保険事業関係業務を除く。）の監督
- ・ 後期高齢者医療広域連合が行う業務、市町村が行う後期高齢者医療制度に関する業務、及び後期高齢者支援金等の額の算定に関する指導
- ・ 国民健康保険の保険者及び国民健康保険団体連合会の行う業務（介護保険事業関係業務、障害者自立支援事業関係業務及び児童福祉事業関係業務を除く。）についての指導

(医療指導課)

- ・ 国の開設する病院等の監督（開設承認、変更承認、構造設備の使用承認等）
- ・ 特定機能病院に対する立入検査
- ・ 健康保険事業、政府が管掌する船員保険事業、国民健康保険事業及び後期高齢者医療制度に係る療養に関する監督

- ・ 保険医療機関、保険薬局、保険医、保険薬剤師、指定訪問看護事業者その他医療保健事業の療養担当者に対する監督
- ・ 関東信越厚生局事務所等が行う業務に関する事務の指導及び監督

(福祉指導課)

- ・ 2以上の都道府県の区域において事業を行う社会福祉法人の設立認可、定款変更認可、監督等
- ・ 介護保険法による市町村等（保険者）の事務の指導（技術的助言）
- ・ 介護保険の地域密着型サービス事業者等に対する指導
- ・ 障害者自立支援法による都県等の事務の指導（技術的助言）
- ・ 障害福祉サービス事業者等に対する指導

(特別指導第一・二課)

- ・ 保険医療機関、保険薬局、保険医、保険薬剤師、指定訪問看護事業者その他医療保険事業の療養担当者に対する監督に関する事務のうち、地方厚生局長が特別の監督を行う必要があると認めた特定事項

(指導監査課)

- ・ 健康保険事業、政府が管掌する船員保険事業、国民健康保険事業及び後期高齢者医療制度に係る療養に関する監督（埼玉県内）
- ・ 保険医療機関、保険薬局、保険医、保険薬剤師、指定訪問看護事業者その他医療保険事業の療養担当者に対する監督（埼玉県内）
- ・ 関東信越地方社会保険医療協議会埼玉部会の運営

(都県事務所)

所在都県（埼玉県を除く）内における以下の業務

- ・ 健康保険事業、政府が管掌する船員保険事業、国民健康保険事業及び後期高齢者医療制度に係る療養に関する監督
- ・ 保険医療機関、保険薬局、保険医、保険薬剤師、指定訪問看護事業者その他医療保険事業の療養担当者に対する監督
- ・ 関東信越地方社会保険医療協議会担当部会の運営

○健康福祉部

(健康福祉課)

- ・ 2以上の都県の区域を越えて活動する中小企業等協同組合の設立認可、定款変更認可等の指導監督
- ・ 指定医療機関の指定、監督

指定医療機関の種類

- ・ 原子爆弾被爆者に対する援護に関する法律に基づく指定医療機関
- ・ 感染症の予防及び感染症の患者に対する医療に関する法律に基づく特定感染症指定医療機関（監督のみ）
- ・ 母子保健法に基づく指定養育医療機関（国が開設したものに限る。）
- ・ 児童福祉法に基づく指定療育医療機関（国が開設したものに限る。）
- ・ 生活保護法に基づく指定医療機関及び指定介護機関（国が開設した

ものに限る。)

・戦傷病者特別援護法に基づく指定医療機関

- ・クリーニング業法に基づく指定試験機関の指定及び監督
- ・生活衛生同業組合の振興計画の認定
- ・三種病原体等の所持・輸入の届出及び監督
- ・温室効果ガス算定排出量報告受付等
- ・民生委員及び主任・児童委員の委嘱（指名）、解職及び表彰
- ・精神保健指定医の指定等
- ・特別弔慰金国庫債券及び特別給付金国庫債券の特別買上償還の証明書の交付
- ・2以上の都県の区域において事業を行う消費生活協同組合の設立認可、変更認可、監督等
- ・地域における公的介護施設等の計画的な整備等の促進に関する法律に基づく特定民間施設の整備計画の認定等
- ・地方厚生局に委任された補助金等に関する書類審査、交付、精算確定等

— 補助金等の種類

保健衛生施設等施設・設備整備費国庫補助金、保健衛生施設等災害復旧費国庫補助金、地域介護・福祉空間整備等交付金、次世代育成支援対策施設整備交付金、社会福祉施設等施設整備費国庫補助金、社会福祉施設等災害復旧費国庫補助金

結核医療費国庫負担（補助）金、原爆被爆者健康診断費交付金、原爆被爆者手当交付金、原爆被爆者葬祭料交付金、児童扶養手当給付費国庫補助金、特別児童扶養手当事務取扱交付金、特別障害者手当等給付費国庫負担金、婦人保護費国庫負担（補助）金、児童入所施設措置費等国庫負担金、保育所運営費国庫負担金

- ・児童扶養手当の支給事務に関する都県及び市町村の指導（技術的助言）
- ・都県、指定都市及び中核市が設置する保護施設の監督

(指導養成課)

- ・各種養成施設（所）の指定等

— 養成施設の種類

保健師、助産師、看護師、救急救命士、理学療法士、作業療法士、診療放射線技師、臨床検査技師、あん摩マッサージ指圧師、はり師、きゅう師、柔道整復師、視能訓練士、臨床工学技士、義肢装具士、言語聴覚士、歯科衛生士、歯科技工士、栄養士、調理師（入学及び学力認定の事務を含む。）、理容師、（入学及び学力認定の事務を含む。）、美容師（入学及び学力認定の事務を含む。）、製菓衛生師、食品衛生管理者、食品衛生監視員、食鳥処理衛生管理者（入学及び学力認定の事務を含む。）、保育士、社会福祉士、介護福祉士、社会福祉主事、精神保健福祉士、児童福祉司、児童福祉施設職員、身体障害者福祉司、知的障害者福祉司

- ・各種講習会（介護技術講習会、社会福祉主事資格認定講習会、児童福祉司資格認定講習会）の届出、実施報告書等の受理等

- ・食鳥処理衛生管理者及び食品衛生管理者の資格取得講習会の登録

(医事課)

- ・原因の明らかでない公衆衛生上重大な危害が生じ、又は生じるおそれがある緊急の事態への対処に関する総括
- ・医療の安全に関する取組の普及及び啓発
- ・医師、歯科医師臨床研修病院の指定に係る審査及び指導並びに適正な臨床研修の実施体制の確保等
- ・医療観察法による決定の執行、指定医療機関の指定及び指導等
- ・医師確保及び地域医療の確保・推進
- ・行政処分を受けた医師等に対する再教育の実施等
- ・血液製剤、放射性医薬品等の医薬品及び医療機器の製造業等の許可、並びに医薬品等輸入届の確認
- ・毒物及び劇物の製造及び輸入業の登録及び監視
- ・医薬品等の輸入監視
- ・地方厚生局に委任された補助金等に関する業務

補助金の種類 医師臨床研修費等補助金

(食品衛生課)

- ・総合衛生管理製造過程（HACCP）の食品の製造又は加工に係る承認等

<p>HACCP（Hazard Analysis and Critical Control Point）とは</p> <p>1960年代に米国で考案された宇宙計画向けの食品衛生管理方法で、膨大な数の検体を必要とする最終製品検査システムではなく、製造における重要な行程を連続的に監視することにより、一つ一つの製品の安全性を保証しようとする衛生管理方法である。現在、乳・乳製品、食肉製品、魚肉練り製品、容器包装詰加圧加熱殺菌食品及び清涼飲料水の5種類がHACCPの承認対象品として指定されている。</p>
--

- ・食品衛生法の規定に基づく登録検査機関の登録及び監督並びに食品衛生検査施設に対する技術的助言
- ・健康の保持増進効果等に係る虚偽・誇大広告等の表示の禁止
- ・食肉輸出施設に対する認定について
- ・対EU、対米国輸出水産食品認定施設に対する認定に係る指導、確認及び視察
- ・対中国輸出水産取扱施設に係る事務
- ・食中毒に係る調整事務
- ・食品の安全確保に関するリスクコミュニケーション

(保険課)

- ・健康保険組合の行う業務についての指導及び監督

- ・ 全国健康保険協会支部の指導監督

(年金課)

- ・ 厚生年金基金の認可、指導監督等
- ・ 国民年金基金等の認可、指導監督等
- ・ 確定拠出年金（企業型年金に限る）の承認、指導監督等
- ・ 確定給付企業年金の認可、承認及び指導監査等

○麻薬取締部

- ・ 麻薬等事犯の取締りに関すること
- ・ 麻薬取扱者等に対する指導・監督に関すること
- ・ 麻薬等中毒者対策（相談の受理を含む。）に関すること
- ・ 薬物乱用防止普及啓発活動に関すること

【第Ⅱ章 業務の概要及び実績等】

【第Ⅱ章 業務の概要及び実績等】

1 総務課

(1) 情報公開について

行政機関の保有する情報の公開に関する法律第4条第1項に基づく、情報公開の状況は次のとおりです。

	開示請求 件数	開 示 結 果		
		開示(部分開示含)	不開示	取り下げ
17年度	14	11		
18年度	14	16	1	
19年度	13	10	1	
20年度	655	631	13	1

なお、行政機関の保有する個人情報の保護に関する法律第12条に基づき、開示請求はありませんでした。

平成20年度に至り、急激に開示請求件数が増えています。これは、平成20年10月1日の組織再編成に伴い指導監査課及び各都県事務所が設置されましたが、個人及び法人から監査指導課及び各都県事務所宛に保険医療機関の施設基準の取得状況の開示請求があったためです。指導監査課並びに各都県事務所（9カ所）への開示請求件数は平均63件でした。本局への開示請求は23件で、主な請求内容は医療法人等の事業報告書及び監事の監査報告書、健康保険組合の事業報告書・収支決算書等です。

また、不開示の主な理由は個人に関する情報に該当するためです。

(2) 国家試験について

平成20年度において、12職種の国家試験を実施しました。

国家試験は各法律、施行令、施行規則等に基づき実施されます。総務課において、

- ①受験願書等受付（受付処理、受験願書等の内容審査、受験番号の設定、受験票の交付）
 - ②試験の実施（試験会場の確保、試験会場の整備、試験当日の運営）
 - ③受験資格の確認（卒業証明書、実習終了証明書等）
 - ④合格発表
- の業務を担当しています。

受験地（会場）は、医師・歯科医師は東京都・新潟県において、それ以外の試験は東京都23区内又は東京都下の各大学の教室を借用して行われます。

2 企画調整課

(1) 局内の総合的な企画及び立案について

関東信越厚生局の再編等

①概要

平成20年10月より、社会保険庁改革に伴い、それまで社会保険事務局において実施されてきた保険医療機関・保険薬局等に対する指導監査業務等が地方厚生局に移管されるとともに、医療法、健康保険法等を含む総合的な医療行政の推進を図るため各地方厚生局の再編が行われました。

こうした組織再編を円滑に行うため、平成20年4月には、後に企画調整課を構成することとなる医療構造改革推進官が中心となって、「関東信越厚生局再編準備本部」を設置し、再編準備の段階から組織再編後における各業務の実施体制等の整備に関する事、保険医療指導監査業務の社会保険事務局からの引継に関する事等につき、企画及び立案並びに調整等を行ってきました。

②実績

関東信越厚生局では、管内社会保険事務局の保険医療指導担当者をメンバーに加えた「関東信越厚生局再編準備連絡協議会医療行政部会」を設置し検討を行い、再編に伴う保険医療指導監査業務の円滑な移管を図りました。

また、パンフレットの作成やホームページの活用により再編の内容を広く周知するとともに、この機会にホームページの活用による国民への情報発信機能の強化等を図るため、局内に組織横断的なワーキングチームを設置し、ホームページを一新しました。

(2) 関東信越地方社会保険医療協議会について

①概要

平成20年10月の地方厚生局組織再編に伴い、従来各都道府県単位に設置されていた地方社会保険医療協議会を全国8ブロックに設置されている地方厚生(支)局ごとに設置することになりました。

関東信越厚生局では関東信越地方社会保険医療協議会(以下「協議会」という。)が、平成20年10月より社会保険医療協議会法(以下「法」という。)第1条第2項に基づき設置されています。

ア 協議会の所掌事務

同法第2条第2項の規定により「保険医療機関及び保険薬局の指定及び指定の取消し並びに保険医及び保険薬剤師の登録の取消しについて、厚生労働大臣の諮問に応じて審議、及び文書をもって答申するほか、自ら厚生労働大臣に、文書をもって建議することができる」と定められています。

イ 協議会の組織

審議内容により「保険医療機関及び保険薬局の指定の取消し並びに保険医及び保険薬剤師の登録の取消し」などを審議する「総会」

と「保険医療機関及び保険薬局の指定（総会の審議事項を除く）」を審議する「部会」で構成され、定数はそれぞれ20名と8名です（(参考)参照）。なお、部会については関東信越地方社会保険医療協議会議事規則第7条1項の規定により、都道府県ごとに部会を置くことができ、管内1都9県に設置されています。

ウ 協議会の構成員

総会審議のみに参画する委員3名、総会及び部会の審議に参画する委員17名と、原則として部会審議にのみ参画し事案により総会審議に参画する臨時委員63名の計83名です（平成21年3月末現在）。

(参考) 地方社会保険医療協議会の委員及び臨時委員の構成

	構成する委員・臨時委員	支払側代表(※) 1号側委員	診療側代表(※) 2号側委員	公益代表(※) 3号側委員	合計
総会	① 総会のみ参画する委員	0名	0名	3名	3名
	② 部会審議にも参画する委員	7名	7名	3名	17名
	総会の委員定数	7名	7名	6名	20名
部会	② 部会審議にも参画する委員	7名	7名	3名	17名
	③ 臨時委員（原則：部会審議のみ）	23名	23名	17名	63名
	部会の委員定数（計） （8名×10部会）	30名	30名	20名	80名
関東信越地方社会保険医療協議会を 構成する委員及び臨時委員（計）		30名	30名	(注) 23名	(注) 83名

(注) 総会審議のみに参画する委員3名を含む

(※) 法第3条第1項各号に定められた代表

エ 協議会の庶務

総会及び部会の庶務は、関東信越厚生局企画調整課が総会を、各都県の関東信越厚生局の事務所（埼玉県については指導監査課）が1都9県に設置された部会をそれぞれ担当しています。

②実績

ア 総会

(ア) 開催状況

2回開催しました。

第一回総会は、協議会の発足にあたり会長及び会長代行の選挙による選出などを議題として開催しました。

また、第二回総会は、関東信越厚生局長が行った保険医療機関の指定の取消し及び保険医の登録の取消しに関する諮問を議題として開催しました。

平成20年度に開催した総会の結果概要は以下のとおりです。

	議 題
第一回総会 (H20.10.15 開催)	<ul style="list-style-type: none"> ・会長及び会長代行の選出 ・関東信越地方社会保険医療協議会議事規則の策定 ・部会に属する委員の承認・指名
第二回総会 (H21.2.18 開催)	<ul style="list-style-type: none"> ・保険医療機関の指定の取消し及び保険医の登録の取消し ・保険医療機関の指定の取消し

※ 議事要旨等は、関東信越厚生局HPに掲載しています。

(イ) 議決された保険医療機関及び保険薬局の取消件数

保険医療機関 (医科) 2件
 保険医 (医科) 1件

イ 部会

(ア) 開催状況

管内10部会とも、平成20年10月から平成21年3月までの各月について開催し、保険医療機関の指定を審議しました。

(イ) 議決された保険医療機関及び保険薬局の指定件数

保険医療機関 新規指定 1, 334件
 指定更新 1, 172件
 保険薬局 新規指定 566件
 指定更新 500件

(ウ) 部会ごとの指定状況

資料2. 企画調整課 (1) 関東信越地方社会保険医療協議会議事規則第7条1項の規定により各都県に置かれた「部会ごとの保険医療機関及び保険薬局の指定状況」を参照

(3) 医療安全に関する取り組みの普及及び啓発に関すること (診療関連死の調査等に関すること (技術的事項に関するものを除く) に限る) について

①概要

医療は、私たちが安心して健康に暮らす上で欠かすことができないものです。一方、医療事故は相次いで発生しており、場合によっては、死亡などの不幸な結果につながるものもあります。医療の安全を確保することは、とても重要な課題です。

厚生労働省においては、医療の安全を確保するため、有識者からなる検討会における検討や意見募集に寄せられた意見を踏まえながら、医療事故を調査・評価する仕組みについて検討しています。

これを踏まえ、当局では20年度(10月以降)において、仕組みの創設に向けた取組状況の周知、及び都県毎の協力体制を構築する等の環境を整備等を行いました。

②実績

ア 地域説明会の開催

医療事故を調査・評価する仕組みについて、広く国民の理解を深める（普及及び啓発）ため、地域説明会を開催しました。

(ア) 日時

平成21年1月31日（土）13時30分～16時00分

(イ) 会場

筑波大学 図書館情報専門学群講堂（茨城県つくば市春日 1-2）

(ウ) 議題

・講演 1

医療安全調査委員会（仮称）を巡るこれまでの動き（概要）
柴畑 潤 厚生労働省大臣官房審議官

・講演 2

「診療行為に関連した死亡の調査分析モデル事業」の概要
本間 覚 氏 モデル事業茨城地域事務局 総合調整医
筑波大学附属病院臨床医療管理部病院教授

・シンポジウム

「第三次試案」及び「医療安全調査委員会設置法案（仮称）
大綱案」に基づく医療安全調査委員会（仮称）を考える

<コーディネーター>

樋口 範雄 氏 東京大学大学院法学政治学研究科教授（英米法）

<パネリスト>

大井 利夫 氏 社団法人 日本病院会副会長
西澤 寛俊 氏 社団法人 全日本病院協会会長
神谷 恵子 氏 弁護士 神谷法律事務所
小室 義幸 氏 医療の良心を守る市民の会

(エ) 開催結果

300名を超える参加者の下、説明会後半のフロアーとの意見交換ではそれぞれのお立場から多くの発言をいただき、予定時間を超過し閉会しました。

イ その他、医療安全に資する協力体制の構築等の環境の整備

医療機関医療安全管理者等から意見を伺う等の取組を行いました。

(4) 医療構造改革について

①概要

国民皆保険を維持し、将来にわたって持続可能な医療保険制度を構築するためには、治療を重視した医療から、疾病の予防を重視した保健医療への転換を図るとともに、医療提供体制、医療保険制度等の在り方等にまで踏み込んだ見直しを行うなど、抜本的な医療構造改革が必要です。

平成18年6月に成立した医療構造改革関連法は、これらのために制度的改正が必要な内容を盛り込んだものであり、今後数年をか

けて段階的に実施することとしています。

医療構造改革に係わる都道府県の役割としては、地域の実情を踏まえた医療費適正化計画の策定及び関連する三計画（健康増進計画、医療計画、介護保険事業支援計画）の見直しを総合的・一体的に進めるとともに、各種施策のコーディネート、様々な関係者との調整等を果たしていくことが求められています。

関東信越厚生局においては、管内都県に対して、制度の円滑かつ適切な実施が行われるよう必要な助言やヒアリングを通じた指導等を行っています。

②実績

ア 医療費適正化計画（平成20年度策定計画）

都道府県が策定する医療費適正化計画においては、国の定める参酌標準に即して医療費適正化のための目標を定め、その実現に向けた施策を明らかにする必要があることから、管内都県に対する説明会及びヒアリングの実施、各種の情報提供等を行っています。

イ 健康増進計画（平成20年度策定計画）

特定健診及び特定保健指導の実施率、メタボリック症候群の改善に向けた目標等を定めて必要な施策を講じるよう、管内都県に対する各種の情報提供等を行っています。

ウ 医療計画（平成20年度策定計画）

4疾病（がん、脳卒中、急性心筋梗塞、糖尿病）及び5事業（救急医療、災害医療、へき地医療、周産期医療、小児医療）について、関係者と協議の上、地域の医療連携体制を構築し、地域の実情に応じた各医療機関の機能分担及び連携の状況を医療計画に明らかにした上で必要な施策を講じるよう、管内都県に対する各種の情報提供等を行っています。

エ 介護保険事業支援計画（平成21年度策定計画）

療養病床再編等を踏まえつつ、地域実情に応じた第4期介護保険事業支援計画が策定されるよう、管内都県に対する各種の情報提供等を行っています。

3 健康福祉課

(1) 中小企業等協同組合の設立認可等について

①概要

中小企業等協同組合とは、中小企業等協同組合法に基づく組合（事業協同組合、事業協同小組合、火災共済協同組合、信用協同組合、協同組合連合会、企業組合）、中小企業団体の組織に関する法律に基づく組合（協業組合、商工組合、商工組合連合会）及び商店街振興組合法に基づく組合（商店街振興組合、商店街振興組合連合会）のことです。

この組合のうち、中小企業等協同組合法に基づく組合及び中小企業団体の組織に関する法律に基づく組合で、その組合が定める定款の事業（職業紹介事業、労働者供給事業及び労働者派遣事業を除く。）の全部又は一部が厚生労働大臣の所管する法律に属するもの（全国を区域とするものを除く。）であって、主たる事務所の所在地が管内1都9県にある中小企業等協同組合（平成21年3月31日現在196組合）の監督に関する業務を行っています。

②実績

設立認可・・・・・・・・・・・・・・・・・・・・・・・・・・ 5件
定款変更認可・・・・・・・・・・・・・・・・・・・・・・・・・・ 96件

(2) 原爆被爆者に係る指定医療機関の指定等について

①概要

原子爆弾被爆者に対する援護に関する法律の規定に基づき、被爆者の原爆放射能に起因する疾病に対し、医療費を全額国費で給付する認定疾病医療を担当する医療機関を指定する業務を行っており、管内1都9県に所在する病院若しくは診療所（これらに準ずるものとして政令で定めるものを含む。）又は薬局の指定及び所管指定医療機関（平成21年3月31日現在133機関（病院74機関、診療所25機関、薬局33機関、訪問看護1機関））の指定の取消、変更届出等の受理事務及び指定辞退の申出の受理事務に関する業務を行っています。

②実績

指定・・・・・・・・・・・・・・・・・・・・・・・・・・ 46件
指定の取消・・・・・・・・・・・・・・・・・・・・・・・・・・ 0件
変更届等の受理・・・・・・・・・・・・・・・・・・・・・・・・・・ 5件
指定辞退の申出の受理・・・・・・・・・・・・・・・・・・・・・・・・・・ 0件

(3) 特定感染症指定医療機関に係る監督について

①概要

感染症の予防及び感染症の患者に対する医療に関する法律に基づき、新感染症（人から人に感染すると認められる疾病であって、既知の感染症と症状等が明らかに異なり、その伝染力及び罹患した場合の重篤

度から判断した危険性が極めて高い感染症)の患者の医療を担当する医療機関について、管内1都9県に所在する厚生労働大臣が指定した特定感染症指定医療機関の監督に関する業務を行っています。

- ・管内の指定医療機関
 - 国立国際医療センター(東京都) : 4床
 - 成田赤十字病院(千葉県) : 2床

②実績

報告の受理 0件
検査 0件

(4) クリーニング師試験の実施に係る指定試験機関の指定等について

①概要

クリーニング業法に基づき、都道府県知事がクリーニング師の試験の実施事務の全部又は一部を厚生労働大臣の指定する者(指定試験機関)に行わせる場合の管内1都9県に所在する指定試験機関の指定及び監督に関する業務(クリーニング師試験の受験資格の認定の業務を含む。)を行っています。

②実績

指定 0件
役員を選任等の認可等 0件
受験資格の認定 0件

(5) 生活衛生同業組合に係る振興計画の認定等について

①概要

生活衛生同業組合とは、生活衛生関係営業の運営の適正化及び振興に関する法律に基づき営業者が自主的に衛生措置の基準を遵守し、衛生施設の改善向上を図るための法人格を有した非営利団体として、17業種(すし、麺、中華、社交(バー等)、料理(料亭)、一般飲食、喫茶、食肉販売、食鳥肉販売、冰雪販売、理容、美容、興行場、ホテル・旅館、簡易宿所、浴場、クリーニング)ごとに都道府県単位で厚生労働大臣の認可により設立される組合のことです。

この組合は、組合員である営業者の振興を図るために必要な事業(以下「振興事業」という。)に関する計画(以下「振興計画」という。)を作成し、この振興計画が厚生労働大臣が定める各業種に係る営業の振興に必要な事項に関する指針(振興指針)に適合し、かつ、政令で定める基準に該当するものとして適当である旨の厚生労働大臣の認定を受けることができますので、管内1都9県に所在する組合からの申請により、振興計画の認定及び取消、変更認定、実施状況報告の受理に関する業務を行っています。

なお、振興事業に対する国の特別措置として、融資上の恩典(振興事業に基づいて整備する施設整備については、日本政策金融公庫の融資が、有利な条件で適用される。)及び税制上の恩典(振興事業に基

づいて整備する共同施設については、租税特別措置法の定めるところにより減価償却の特例が認められる。)が受けられます。

②実績

振興計画の認定・・・・・・・・・・・・・・・・・・・・・・ 0件
振興計画の変更認定・・・・・・・・・・・・・・・・・・・・・・ 47件
※平成20年度見直し業種 クリーニング業、飲食店営業（すし店）理容業、美容業、興行場
実施状況報告書の受理・・・・・・・・・・・・・・・・・・・・・・ 119件

(6) 三種病原体等の所持又は輸入の届出並びに三種病原体及び四種病原体等を所持し、又は輸入した者の監督について

①概要

感染症の予防及び感染症の患者に対する医療に関する法律等の一部を改正する法律による改正後の感染症の予防及び感染症の患者に対する医療に関する法律、予防接種法及び検疫法の規定を実施するため政省令の改正等が行われ、「病原体等の所持等を規制する制度の創設」により、三種病原体等の所持、輸入等について届出の制度が設けられ、それらの手続に際して指示事項等が定められました。

これにより、管内1都9県の三種病原体等の所持者からの所持等の届出等の受理事務及び三種、四種病原体等の所持者（輸入者）の施設への立入検査等に関する業務を行っています。

②実績

所持の届出の受理・・・・・・・・・・・・・・・・・・・・・・ 2件
所持の変更届出の受理・・・・・・・・・・・・・・・・・・・・・・ 8件
三種、四種所持施設への立入検査・・・・・・・・・・・・・・・・・・・・・・ 16件

(7) 温室効果ガス排出量の算定・報告・公表制度に係る処理業務について

①概要

改正された地球温暖化対策の推進に関する法律（温対法）に基づき、温室効果ガスを一定量排出する者に温室効果ガスの排出量を算定し、国に報告することが義務付けられました。

これにより、管内1都9県に所在する事業者からの排出量報告書の受理、排出量一覧表の入力等の業務を行っています。

②実績

排出量報告書の受理・・・・・・・・・・・・・・・・・・・・・・ 1件

(8) 民生委員及び児童委員の委嘱、解嘱及び表彰並びに主任児童委員の指名について

①概要

民生委員は、民生委員法の規定により、都道府県知事（指定都市、中核市の長を含む。以下同じ。）の推薦によって厚生労働大臣が委嘱し、福祉事務所等関係行政機関に対する協力や民間の篤志奉仕者とし

て自主的な民間福祉活動に従事しています。

また、民生委員は、児童福祉法の規定により、児童委員を兼務することとされており、児童委員のうち主任児童委員は、都道府県知事の推薦によって厚生労働大臣が指名し、児童の福祉に関する児童相談所等関係行政機関と児童委員との連絡調整や児童委員の活動に対する援助を行っています。

民生委員及び児童委員の任期は、民生委員法第10条の規定により3年とされており、かつ、補欠（後任者等）の任期は前任者の在任期間とされていることから、3年ごとに一斉改選が行われています。前回の一斉改選は平成19年12月1日に行われ、その任期は22年11月30日までとなっています。

当厚生局においては、管内1都9県にかかる民生委員及び児童委員の委嘱・解嘱、主任児童委員の指名並びに厚生労働大臣表彰状及び感謝状の授与などの業務を行っています。

（参考）民生委員数（平成21年3月31日現在）

◇65,819　うち主任児童委員　5,677人

②実績

平成20年度における民生委員・児童委員の委嘱や解嘱等に関する業務の実績は、次表のとおりです。

区　　分	処理件数
民生委員・児童委員の委嘱	1,225
民生委員・児童委員の解嘱	1,151
主任児童委員の指名	149
厚生労働大臣表彰状の授与	106
厚生労働大臣感謝状の授与	418
計	3,049

（9）精神保健指定医の申請等について

①概要

措置及び医療保護による入院及び退院の際の診療、一定の行動制限の判定等の職務を行う精神保健指定医は、精神保健及び精神障害者福祉に関する法律の規定により、所定の要件を満たす医師の申請に基づいて、厚生労働大臣が医道審議会の意見を聴いた上で、指定することとされています。

当厚生局においては、管内1都9県にかかる精神保健指定医の指定申請書の受理及び本省への進達並びに精神保健指定医の証の発行及び再発行などの業務を行っています。

（参考）精神保健指定医数（平成21年3月31日現在）

◇4,599人

②実績

平成20年度における精神保健指定医の申請等に関する事務の処理実績は、次表のとおりです。

区 分	処理件数
指定医の証の発行（新規）	208
指定医の証の発行（更新等）	973
指定医の証の再発行	31
指定医の取消	1
指定不適格者への通知	14
研修会受講延長の未承認	5
辞退届・死亡届の受理	6
計	1,238

(10) 特別弔慰金国庫債券及び特別給付金国庫債券の特別買上償還の証明について

①概要

特別弔慰金国庫債券及び特別給付金国庫債券は、戦没者等の一定範囲の遺族等に対し、国として弔慰の意を表すため又は精神的痛苦に対して特別の慰藉を行うために支給されています。

特別買上償還は、特別弔慰金等の国庫債券について、当該国庫債券の記名者が、生活保護を受けている又は受けるおそれがある旨の証明を福祉事務所から受けた場合に限り、一定の割合で割り引かれた金額で残りの賦札を国が買い上げる制度です。

当厚生局においては、管内1都9県にお住まいの方に対し、特別買上償還を受けるために必要な「国庫債券の買上を必要とする旨の証明書」を交付しています。

②実績

平成20年度における特別買上償還に係る証明書の交付業務の処理実績は、次表のとおりです。

区 分	交付件数
第22回特別給付金国庫債券	27
第23回特別給付金国庫債券	0
第8回特別弔慰金国庫債券	204
計	231

(11) 消費生活協同組合の認可等及び監督について

①概要

消費生活協同組合（以下「生協」という。）は、国民の自発的な生活協同組織の発達を図り、もって国民生活の安定と生活文化の向上を期することを目的として、消費生活協同組合法に基づいて設立された法人であり、当厚生局においては、管内の2以上の都県の区域において事業を行う生協について、設立認可及び定款変更認可などの業務を行うとともに、これらの法人に対する監督を行っています。

（参考）所管の生協数（平成21年3月31日現在）

◇25組合

年度別	16年度末	17年度末	18年度末	19年度末	20年度末
生協数	24	24	23	26	25

②実績

平成20年度における生協の認可等に関する業務の実績は、次表のとおりです。

区 分	処理件数
定款変更の認可	18
契約者割戻準備金積立の承認	1
計	19

(12) 指定医療機関等の指定等について

①概要

母子保健法に規定する指定養育医療機関、児童福祉法に規定する指定療育機関、生活保護法に規定する指定医療機関並びに指定介護機関、及び戦傷病者特別援護法に規定する更生医療の給付を行わせる指定医療機関の指定及び変更届の受理などの業務を行っています。（戦傷病者特別援護法に基づくもの以外は、国が開設した病院等に限る。）

②実績

平成20年度における上記①の指定医療機関の指定等に関する業務の実績は23件です。

(13) 地域における公的介護施設等の整備計画の認定等について

①概要

民間事業者による高齢者のための健康・福祉施設（特定民間施設）の総合的な整備を促進し、高齢者が健康で安心して生きがいをもって暮らせる地域社会の形成に資するため、平成元年6月「民間事業者による老後の保健及び福祉のための総合的施設整備の促進に関する法律」が施行されました。その後、平成17年4月より、各地方公共団体が地域の実情に合わせて予防から介護に至るまでのサービス基盤を面的に整備することを支援する新たな交付金制度の創設のための見直しを行い、「地域における公的介護施設等の計画的な整備等の促進に関する法律」に改正され、これに基づく管内1都9県にかかる整備計画の

認定に関する事務を行っています。

②実績

変更認定・・・・・・・・・・・・・・・・・・・・・・・・・・・・・・・・・・ 1 件

(参考) 当厚生局管内の認定施設数 (平成 21 年 3 月 31 日現在)

◇ 1 施設

(14) 補助金等の交付等について

① 施設整備に係る補助金等

ア 概要

施設整備に係る補助金等の交付については、平成 16 年度からその業務を行っており、管内各都県等から提出された交付申請書及び実績報告書を審査の上、交付決定及び精算確定等を行っています。

また、対象となる補助金等は、施設種別により次のように区分されています。

- (ア) 「保健衛生施設等施設・設備整備費国庫補助金」は、農村検診センター、特定感染症指定医療機関等の施設及び設備を対象として整備しています。また、「保健衛生施設等災害復旧費国庫補助金」は、保健衛生施設等が災害により被害を受けた場合、その復旧に要する経費の一部を補助しています。
- (イ) 「地域介護・福祉空間整備等交付金」等は、高齢者関連施設を対象としています。
- (ウ) 「次世代育成支援対策施設整備交付金」は、児童及び母子関連施設を対象としています。
- (エ) 「社会福祉施設等施設整備費国庫補助金」は、障害者(児)関連施設及び保護施設等を対象としています。
- (オ) 「社会福祉施設等災害復旧費国庫補助金」は、施設種別にかかわらずすべての社会福祉施設等を対象としています。

なお、「地域介護・福祉空間整備等交付金」及び「次世代育成支援対策施設整備交付金」は平成 17 年度に創設された交付金です。

また、三位一体の改革に伴い、平成 18 年度から「地域介護・福祉空間整備等交付金」では、特別養護老人ホーム(定員 30 人以上)及びこれに併設される老人ショートステイ用居室、養護老人ホーム及びこれに併設される老人ショートステイ用居室、老人保健施設(定員 30 人以上)及び訪問看護ステーション等の整備費が、また、「次世代育成支援対策施設整備交付金」では、公立保育所、児童相談所(一時保護施設を除く。)及び婦人相談所(一時保護施設を除く。)の整備費が、それぞれ税源移譲の上、国庫補助制度としては廃止されました。

イ 実績等

平成 20 年度における施設整備に係る補助金等の交付に関する業務の実績は、次表のとおりです。

補助金等名	交付目的及び対象施設	交付件数及び交付額
保健衛生施設等施設・設備整備費国庫補助金	精神保健及び精神障害者福祉に関する法律第7条及び第19条の10、感染症の予防及び感染症の患者に対する医療に関する法律第62条等。医療機関等の施設及び設備を整備し、地域住民の健康増進並びに疾病の予防及び治療を行い、もって公衆衛生の向上に寄与することを目的とする。	(施設整備) 1.交付件数 9件 2.交付額 71,356千円 (設備整備) 1.交付件数 291件 2.交付額 668,639千円
保健衛生施設等災害復旧費国庫補助金	都道府県が設置する保健所、市町村保健センター、精神病院等の保健衛生施設等が暴風、洪水、高潮、地震、その他の異常な自然現象により被害を受けた災害復旧事業に要する費用の一部を負担(補助)することにより、公衆衛生の向上に寄与することを目的とする。	1.交付件数 1件 2.交付額 6,500千円
地域介護・福祉空間整備等交付金等	市町村が作成した「地域における公的介護施設等の計画的な整備等の促進に関する法律」第4条に基づく市町村整備計画に基づく事業又は事務の実施に要する費用に充てるため、市町村に交付することにより、地域における公的介護施設等の施設及び設備等の整備事業を推進することを目的とする。	
地域介護・福祉空間整備交付金	(対象施設) 小規模多機能型居宅介護拠点、小規模(定員29人以下)の特別養護老人ホーム、小規模の特定施設入所者生活介護の指定を受けるケアハウス、認知症高齢者グループホーム、認知症対応型デイサービスセンター、夜間対応型訪問介護ステーション、小規模の老人保健施設、介護予防拠点、地域包括支援センター及び生活支援ハウス(離島、山村等の特別処置法に基づくものに限る。)	1.交付件数 138件 2.交付額 2,977,914千円
地域介護・福祉空間推進交付金	(対象事業) 夜間対応型訪問介護の実施のために必要な事業、高齢者と障害者や子どもとの共生型サービスを行う事業、「高齢者活力創造」地域再生プロジェクトの推進のための地域における包括的なサービスを推進する事業及びその他高齢者が居宅において自立した生活を営むことができるよう支援する事業	1.交付件数 86件 2.交付額 510,045千円
先進的事業支援特例交付金	ア) 介護療養型医療施設転換整備計画分(介護療養型医療施設から次に掲げる施設に転換するための整備事業) 老人保健施設、ケアハウス、有料老人ホーム(居室は原則個室とし、1人当たりの居室の床面積が概ね13㎡以上であるものでかつ、利用者負担第3段階以下	1.交付件数 47件 2.交付額 1,162,734千円

	<p>の人でも入居可能な居室を確保しているものに限る。)、特別養護老人ホーム及び併設されるショートステイ用居室(社会福祉法人を設立等する場合に限る。)、認知症高齢者グループホーム、小規模多機能型居宅介護拠点、生活支援ハウス(離島、山村等の特別処置法に基づくものに限る。)、「高齢者の居住の安定確保に関する法律」第4条の規定により登録されている賃貸住宅のうち、厚生労働大臣が定める基準に適合する都道府県知事に届出のあるもの。</p> <p>イ) 先進的事業整備計画分 (対象事業) 既存の特別養護老人ホームをユニット型施設へ改修する事業及び介護療養型医療施設の改修により、老人保健施設、特別養護老人ホームに併設されるショートステイ居室、認知症高齢者グループホームのユニット型に転換する事業、虐待のほか、要介護者の急な疾病等に対応するための緊急ショートステイの整備事業及び市町村から提案された全国的に見て先進的な事業</p>	
次世代育成支援対策施設整備交付金	<p>次世代育成支援対策推進法の規定に基づき、児童福祉施設整備等の整備に要する経費の一部を交付することにより、次世代育成支援対策を推進することを目的とする。 (対象施設) 児童相談所一時保護施設、助産施設、乳児院、母子生活支援施設、民間保育所、児童養護施設、情緒障害児短期治療施設、児童自立支援施設、児童家庭支援センター、子育て支援のための拠点施設、婦人相談所一時保護施設及び婦人保護施設</p>	<p>1.交付件数 104件 2.交付額 3,843,395千円</p>
社会福祉施設等施設整備費国庫補助金	<p>福祉各法等の規定に基づき、地方公共団体等が整備する施設整備に要する費用の一部を補助することにより、施設入所者等の福祉の向上を図ることを目的とする。 (対象施設) 障害者(児)関連施設及び保護施設等</p>	<p>1.交付件数 109件 2.交付額 4,619,474千円 注) 上記件数及び交付額には、児童関連施設の繰越分が含まれる。</p>
社会福祉施設等災害復旧費国庫補助金	<p>福祉各法等の規定に基づき、地方公共団体等が整備した施設であって、暴風、洪水、高潮、地震、その他の異常な自然現象により被害を受けた施設の災害復旧事業に要する費用の一部を補助することにより、施設入所者等の福祉の向上を図ることを目的とする。</p>	<p>1.交付件数 5件 2.交付額 136,869千円 (19年度中に工事完了しなかった新潟県の5件については、本省にて繰越を行ったので、工事完了後に精算交付決定を行った)</p>

②施設整備関係以外の補助金等

ア 概要

施設整備費以外の補助金等に係る交付については、平成15年度からその業務を行っており、管内各都県等から提出された交付申請書及び実績報告書を審査の上、交付決定及び精算確定等を行っています。

イ 実績等

平成20年度における施設整備費以外の補助金等の交付に関する業務の実績は、次表のとおりです。

補助金等名	交付目的	交付先及び交付額
結核医療費国庫負担金	都道府県、保健所を設置する政令市及び特別区が行う入院患者に対する医療に要する費用等の一部を負担することにより、結核の予防及び結核患者に対する適正な医療の普及を図り、もって公共の福祉の増進を図ることを目的とする。	1.交付先 10都県・14市・23特別区 2.交付額 1,308,237,887円
結核医療費国庫補助金	都道府県、保健所を設置する政令市及び特別区が行う一般患者に対する医療に要する費用等の一部を補助することにより、結核の予防及び結核患者に対する適正な医療の普及を図り、もって公共の福祉の増進を図ることを目的とする。	1.交付先 10都県・14市・23特別区 2.交付額 105,724,118円
原爆被爆者健康診断費交付金	都道府県、広島市及び長崎市が行う原爆被爆者の健康診断に要する経費を交付することにより、被爆者の健康の保持及び向上を図ることを目的とする。	1.交付先 10都県 2.交付額 171,100,367円
原爆被爆者手当交付金	都道府県、広島市及び長崎市が行う医療特別手当、特別手当、健康管理手当、保健手当並びに原子爆弾小頭症手当の支給事業に要する経費の全部を交付することにより、被爆者の受療の促進、健康の保持増進を図ることを目的とする。	1.交付先 10都県 2.交付額 7,450,245,657円
原爆被爆者葬祭料交付金	都道府県、広島市及び長崎市が行う原爆被爆者葬祭料支給事業に要する経費の全部を交付することにより、被爆者の精神的不安を和らげることを目的とする。	1.交付先 10都県 2.交付額 116,709,291円

補助金等名	交 付 目 的	交付先及び交付額
児童扶養手当給付費国庫負担金	都道府県、市等が行う児童扶養手当の支給に要する費用の一部を負担することにより、父と生計を同じくしていない児童が育成される家庭の生活の安定と自立の促進に寄与し、もって児童福祉の増進を図ることを目的とする。	1.交付先 1都9県254市区 2.交付額 44,377,295千円
特別児童扶養手当事務取扱交付金	都道府県知事または市町村長が行う特別児童扶養手当の支給に係る事務の処理に必要な費用を交付することにより、当該制度の円滑な運営を図ることを目的とする。	1.交付先 1都9県456市区町村 2.交付額 252,076千円
特別障害者手当等給付費国庫負担金	都道府県市が行う特別障害者手当、障害児福祉手当等の支給に要する費用の一部を負担することにより、精神又は身体に重度の障害を有する者の福祉の増進を図ることを目的とする。	1.交付先 1都9県254市区 2.交付額 10,962,549千円
婦人保護費国庫負担金及び国庫補助金	売春防止法に基づき、要保護女子についてその転落の未然防止と保護更生を図ること及び配偶者暴力防止法に基づき、配偶者からの暴力被害者である女性の保護等を図ることを目的とする。	1.交付先 1都9県 2.交付額 698,254千円
児童入所施設措置費等国庫負担金	児童福祉法第27条第1項第3号による施設等への入所又は委託、第22条による助産の実施、第23条による母子保護の実施に係る同法第45条の最低基準の維持を図ることを目的とする。	1.交付先 1都9県195市区 2.交付額 24,641,634千円
保育所運営費国庫負担金	保育所の運営に必要な経費を負担することにより、保育所において保育に欠ける児童に対して保育の実施を図ることを目的とする。	1.交付先 397市区町村 2.交付額 75,084,118千円

③財産処分について

ア 概要

補助金等の交付を受けた施設等に対する国庫補助財産の財産処分については、その業務を平成16年度から行っており、管内各都県等から提出された財産処分承認申請書の審査及び報告（包括承認事項）の受理等を行っています。

イ 実績等

平成20年度における財産処分に関する業務の実績は、次表のとおりです。

区 分	処理件数 (保健衛生関係)	処理件数 (社会福祉関係)	合 計
財産処分承認申請	10	33	43
報告（包括承認）の受理	5	88	93
計	15	121	136

財産処分の処理状況は、資料編を参照

ウ その他

上記イの財産処分の承認に伴い、20年度返還金が生じたものは17件（保健衛生関係5件、社会福祉関係12件）です。

(15) 児童扶養手当支給事務指導監査について

①概要

- ア 平成14年8月から児童扶養手当の受給資格認定等の事務が都道府県から市(区)及び福祉事務所設置町村へ権限移譲されたことに伴い、指導監査の対象についても市等まで拡大されたことから、平成15年度から関東信越厚生局管内の市等に対する指導監査を実施しています。
- イ 本指導監査は、児童扶養手当支給事務の円滑な実施の確保を目的として、地方自治法第245条の4の規定に基づき実施するものです。
- ウ 指導監査は、児童扶養手当支給事務指導監査実施要綱に基づき、各都道府県、指定都市及び中核市にあっては3年に1回程度、指定都市、中核市を除く市、福祉事務所を設置する町村及び特別区については5年に1回程度の頻度により実施するものとし、平成20年度は4都県、29市区を対象として指導監査を行いました。
- エ 指導監査の具体的な内容としては、(ア)事前に提出された資料の精査、(イ)県市等へ出向いてのヒアリングや請求書等の閲覧を行い、さらに必要に応じて(ウ)是正又は改善指導などの技術的な助言を行っています。
- なお、是正又は改善指導などの技術的な助言に当たっては、現地において行うほか指導監査の結果を検討し、必要がある場合は文書をもって行うとともに、その結果について報告を求めることとしています。

②実績

- ア 実地指導監査の状況
指導監査は4県、29市区を対象に実施しました。
(平成20年度当初都県市区数 10都県 254市区)
- イ 実地指導監査結果（概要）
平成20年度の指導監査結果の概要は以下のとおりです。

事 項	主 な 内 容
障害認定医の配置	・ 障害認定の体制を確立するよう努めること。
新規認定請求書の受理事務	・ 請求書の記載内容や添付書類に不備のないことを確認の上受理すること。
公的年金受給等の確認	・ 認定請求書及び現況届の受理・審査に際し公的年金等の受給状況の確認を十分行うこと。
所得の審査	・ 養育費や所得証明書等による所得額の確認を十分行うこと。
認定請求書の事務処理	・ 事由発生日の取扱いは的確に行うこと。
現況届の事務処理	・ 記載内容や添付書類に不備のないことを確認の上受理すること。 ・ 現況届未提出者に対する時効処理等の対応を遺漏なく行うこと。
資格喪失届に係る事務処理	・ 資格喪失日の公簿確認、資格喪失に至った事実の的確な確認等に努めること。 ・ 辞退を理由とした資格喪失を行わないこと。
諸帳簿の整備	・ 受給資格者台帳の事由発生年月日、当初支給開始年月日を正しく記録すること。

(16) 保護施設に対する指導監査について

①概要

保護施設に対する指導監査は、生活保護法第23条第1項の規定に基づき、保護施設の適正な運営の確保を図ることを目的として実施しています。

指導監査の対象は、関東信越厚生局管内の都縣市が設置する保護施設です。

指導監査は、社会福祉監査官が担当しています。

実施頻度は、3年に1回実地による監査を行います。

(注) 指定都市・中核市以外の市町村が設置する保護施設及び社会福祉法人が指定都市・中核市以外の市町村に設置する保護施設の指導監査は都道府県が実施し、指定都市・中核市内に社会福祉法人が設置する保護施設の指導監査は、指定都市・中核市が実施しています。

②実績

- ・ 実施結果……………対象施設5のうち2施設
(過去の主な指導事項)

事 項	主 な 内 容
入所者処遇	<ul style="list-style-type: none"> ・ 入所者の個別処遇の策定が不十分 ・ 入所者預り金の管理及び取扱いが不適切 ・ 入所者の心情に対する配慮が不十分
職員処遇	<ul style="list-style-type: none"> ・ 勤務体制の整備が不十分 ・ 健康診断が不十分
運営管理	<ul style="list-style-type: none"> ・ 災害事故防止対策が不十分 ・ 苦情解決体制の周知が不十分

(17) 消費生活協同組合に対する調査指導について

①概要

消費生活協同組合（以下「組合」という。）に対する調査指導は、消費生活協同組合法に基づき組合の適正な運営を図ることを目的として実施しています。

調査指導の対象は、関東信越厚生局管内の複数の都県で事業活動する組合です。

調査指導は、社会福祉監査官が担当しています。

実施頻度は、消費生活協同組合連合会は3年に1回、消費生活協同組合は4年に1回実地による調査指導を行います。

(注) 組合の行う事業活動の区域が、都県の管轄する区域に限られている場合は、それぞれの都県が実施し、厚生局の管轄区域をまたがって事業活動を行っている場合は厚生労働省社会・援護局が実施しています。

②実績

- ・ 実施結果……………対象組合26のうち1組合
(過去の主な指導事項)

事 項	主 な 内 容
組織・管理	<ul style="list-style-type: none"> ・ 定款と実態の乖離 ・ 整備すべき規程の不備
理事会運営	<ul style="list-style-type: none"> ・ 議事録署名人の不備
監査の実施	<ul style="list-style-type: none"> ・ 監事監査が不適正

4 指導養成課

(1) 各種養成施設等の指定及び監督について

①概要

次表に掲げる養成施設等について、指定、変更の承認及び変更届・報告書の受理等の業務を行っています。

また、平成16年度に関東管区行政評価局において「保健福祉・食品衛生関係養成施設の指導監査に関する行政評価・監視」として、当厚生局管内の指定保育士養成施設を始め10種97施設の養成施設に対し実地調査が行われ、17年1月に調査結果が当厚生局長あて報告されました。

その報告書を見ると、教員資格が基準を満たしていない者による授業が行われていたもの、専任教員数が指定規則及び指導要領等に定める基準数を満たしていないもの等、不適正な内容のものが多数認められたことを踏まえ、平成17年度から監督業務の一環として、現地において、指定基準に係る関係法令や関係通知の遵守状況を確認し、必要に応じ指導や助言を行い、もって養成施設の適正な運営に資することを目的とした指導調査を行っています。

なお、次表の学校数、課程数及び入学定員は、平成21年4月1日現在のものです。

施設種別	学校数	課程数	入学定員
栄養士養成施設	59	59	5,685
調理師養成施設	77	160	10,910
理容師養成施設	27	48	1,772
美容師養成施設	77	159	17,588
製菓衛生師養成施設	22	39	2,839
食品衛生管理者養成施設	44	62	5,641
指定保育士養成施設	166	195	19,637
社会福祉士養成施設	19	25	4,670
介護福祉士養成施設	132	154	7,725
福祉系高等学校	28	29	2,356
社会福祉主事養成機関	20	24	7,255
精神保健福祉士養成施設	13	24	2,390
児童福祉司養成施設	3	3	105
児童福祉施設職員養成施設	4	4	163
知的障害者福祉司養成施設	1	1	40
社会福祉主事資格認定講習会	2	2	65
児童福祉司資格認定講習会	1	1	300
救急救命士養成所	16	17	1,285

診療放射線技師養成所	6	7	4 5 9
臨床検査技師養成所	1 1	1 1	6 3 0
理学療法士養成施設	4 0	5 4	2, 7 9 5
作業療法士養成施設	3 1	3 8	1, 4 7 9
視能訓練士養成所	5	6	2 4 0
臨床工学技士養成所	1 1	1 5	7 7 7
義肢装具士養成所	3	3	6 8
言語聴覚士養成所	1 2	1 5	6 9 8
あん摩マッサージ指圧師養成施設	2	4	2 4 0
はり師・きゅう師養成施設	2 9	5 3	1, 9 7 7
あ・は・き師養成施設	1 3	2 1	8 2 4
柔道整復師養成施設	3 3	6 5	3, 1 9 8
歯科衛生士養成所	3 6	3 8	2, 1 6 8
歯科技工士養成所	9	9	5 3 9
保健師助産師看護師養成所	1 8 8	2 2 3	1 1, 4 6 6
合 計	1, 140	1, 568	—

注 1) 食品衛生管理者養成施設には食品衛生監視員養成施設を含みます。(1施設を除く。)

注 2) 社会福祉士養成施設には社会福祉士学校を、また、介護福祉士養成施設には介護福祉士学校をそれぞれ含みます。(以下、同じ。)

注 3) 身体障害者福祉司養成施設は、当厚生局管内には指定を受けた養成施設がありません。

[資料：各都県別養成施設の指定状況は、資料 4-(1)を参照]

②実績

ア 指定等に関する事務

平成 20 年度における指定、変更の承認及び変更届の受理等に関する業務の実績は、次表のとおりです。

施設種別	処理件数				
	指 定	取 消	内 容 変 更	実 習 施 設	変 更 届
栄養士養成施設	4	2	2 4	—	2 0
調理師養成施設	0	0	1 4	—	1 0
理容師養成施設	0	1	1	—	4 7
美容師養成施設	3	3	7	—	1 9 6
製菓衛生師養成施設	3	0	3	—	1 1
食品衛生管理者養成施設	4	0	—	—	6 3

指定保育士養成施設	12	5	33	—	50
社会福祉士養成施設	4	4	6	22	28
介護福祉士養成施設	6	8	39	52	169
福祉系高等学校	29	—	—	—	—
社会福祉主事養成機関	0	3	11	—	11
精神保健福祉士養成施設	2	2	23	29	5
救急救命士養成所	3	0	1	2	1
診療放射線技師養成所	0	1	1	0	1
臨床検査技師養成所	0	1	2	5	0
理学療法士養成施設	1	1	19	30	17
作業療法士養成施設	1	3	12	26	16
視能訓練士養成所	1	0	0	0	1
臨床工学技士養成所	1	0	2	4	11
義肢装具士養成所	0	0	0	3	2
言語聴覚士養成所	1	0	6	11	9
あん摩マッサージ指圧師養成施設	0	0	0	0	2
はり師・きゅう師養成施設	3	2	22	0	23
あ・は・き師養成施設	1	1	4	0	13
柔道整復師養成施設	5	2	16	0	15
歯科衛生士養成所	1	1	10	8	8
歯科技工士養成所	0	0	1	0	4
保健師助産師看護師養成所	10	5	151	56	41
計	95	45	408	248	774

注1) 上記の表に用いている用語は、次のように省略しています。

- ・指 定：新規指定
- ・取 消：申請による指定の取消し承認（但し栄養士、調理師は届け出数）
- ・内容変更：指定内容変更の承認（カリキュラム変更等）
- ・実習施設：実習施設の追加承認
- ・変更届：変更届の受理

注2) 栄養士養成施設の新規指定は管理栄養士養成施設新規指定校（厚生労働省で指定）の栄養士養成施設の指定

注3) 上記の養成施設を除く他の養成施設の実績は、ありません。
〔資料：養成施設の指定又は取消の状況は、資料4-(2)、(3)及び(12)を参照〕

イ 指導監督に関する業務

(ア) 指導調査の実施

平成20年度における養成施設に対する指導調査の実施状況は、次表のとおりです。

施設種別	実施施設数 (課程数)
栄養士養成施設	8
調理師養成施設	4
理容師養成施設	3
美容師養成施設	6
製菓衛生師養成施設	7
食品衛生管理者養成施設	4
指定保育士養成施設	9
介護福祉士養成施設	6
社会福祉主事養成機関	1
精神保健福祉士養成施設	3
保健師助産師看護師養成所	9
社会福祉主事養成機関	1
精神保健福祉士養成施設	3
救急救命士養成所	1
理学療法士養成施設	4
作業療法士養成施設	4
視能訓練士養成所	1
臨床工学技士養成所	1
義肢装具士養成所	1
言語聴覚士養成所	1
はり師・きゅう師養成施設	4
柔道整復師養成施設	5
保健師助産師看護師養成所	7
計	93

(2) 福祉系高等学校の指定及び監督に関する業務について

①概要

平成21年4月1日施行の社会福祉士及び介護福祉士法の改正に伴い、福祉系高等学校についても、介護福祉士の養成施設等と同様に、介護福祉士に求められる役割等を踏まえ、教育の質の確保及び向上を図るため、指定制度が創設されました。

当厚生局では、その準備行為として、20年度から福祉系高等学校の指定に関する業務を行っています。

②実績

平成20年度における福祉系高等学校の指定等に関する業務の実績は、上記(1)の②のアに掲げる表のとおりです。

(3) 大学等において開講する社会福祉に関する科目の確認に関する業務について

①概要

平成21年4月1日施行の社会福祉士及び介護福祉士法の改正に伴い、社会福祉に関する科目又は基礎科目を修了し、社会福祉士又は介護福祉士の試験を受験しようとする者について、当該受験者の利便性に配慮し、その修了した科目が基準を満たしているかどうかを個別に審査する手続を省略できるよう、実習演習科目について、文部科学大臣及び厚生労働大臣による事前の確認を受けることができる仕組みが定められました。

当厚生局では、その準備行為として、20年度から、当該実習演習科目の確認を行っています。

②実績

平成20年度における実習演習科目の確認に関する業務の実績は、次表のとおりです。

区 分	処理件数
実習演習科目の確認	106
計	106

(4) 各種講習会に関する業務について

①介護技術講習等に係る実施報告及び変更届出の受理について

ア 概要

介護福祉士試験の実技試験の受験者数の増大を受けて、介護福祉士試験の受験者の資質向上及び介護福祉士実技試験の適正実施に資するため、介護等に関する専門的技術についての講習（介護技術講習）を修了した者について、その者の申請により、以後3回の実技試験を免除する制度が、平成17年度から実施されました。

当厚生局では、当該講習の実施届、変更届及び実施報告書などの受理業務を行っています。

(参考) 当厚生局管内の実施施設数（平成20年度実施分）

◇68施設

[資料：当厚生局管内の実施施設の状況は、資料4-(38)を参照]

イ 実績

平成20年度における介護技術講習等に関する業務の実績は、次表のとおりです。

区 分	処理件数	書類の届出期限
講習実施届の受理	53	実施予定年度の前年度の1月末
実施変更届の受理	35	講習実施届後から実施年度の8月末
実施報告書の受理	236	講習会終了後1か月以内
計	324	
受講者数(人)	14,940人	
修了者数(人)	14,677人	

(イ) 主任指導者養成講習及び指導者養成講習の処理状況

区 分	主任指導者	指導者	計
修了者名簿の受理(件)	10	20	30
修了者数(人)	20	46	66

②社会福祉主事資格認定講習会の指定及び監督について

ア 概要

社会福祉主事の人材の確保及び資質の向上を図るため、社会福祉法第19条第1項第2号に基づき、社会福祉主事資格認定講習会が実施されています。

当厚生局では、当該講習会の指定、変更届及び報告書の受理等の業務を行っています。

[資料：当厚生局管内の講習会の一覧は、資料4-(39)を参照]

イ 実績

平成20年度における社会福祉主事資格認定講習会に関する業務の実績は、次表のとおりです。

区 分	処理件数
事業報告書の受理	2
計	2

③児童福祉司資格認定講習会の指定及び監督について

ア 概要

平成12年に「児童虐待の防止等に関する法律」が公布されたことに伴い、児童福祉司の人材の確保及び資質の向上を図るため、児童福祉法第13条第2項第1号に基づき、児童福祉司資格認定講習会が実施されています。

当厚生局では、当該講習会の指定、変更届及び報告書の受理等の業務を行っています。

[資料：当厚生局管内の講習会の一覧は、資料4-(40)を参照]

イ 実績

平成20年度における児童福祉司資格認定講習会に関する業務の実績は、次表のとおりです。

区 分	処理件数
事業報告書の受理	1
計	1

④社会福祉士実習演習担当教員講習会及び社会福祉士実習指導者講習会並びに介護教員講習会及び介護福祉士実習指導者講習会の実施届出及び変更届出の受理について

ア 概要

平成21年4月1日施行の社会福祉士及び介護福祉士法の改正に伴い、社会福祉士実習演習担当教員講習会及び社会福祉士実習指導者講習会並びに介護教員講習会及び介護福祉士実習指導者講習会について、平成21年度実施分から、当厚生局において実施届等の受理業務を行っています。

イ 実績

平成20年度における社会福祉士実習演習担当教員講習会及び社会福祉士実習指導者講習会並びに介護教員講習会及び介護福祉士実習指導者講習会に関する業務の実績は、次表のとおりです。

区 分	処理件数
社会福祉士実習演習担当教員講習会実施届の受理	0
社会福祉士実習指導者講習会実施届の受理	0
介護教員講習会実施届の受理	1
介護福祉士実習指導者講習会実施届の受理	4
計	5

⑤関東信越地区保健師助産師看護師実習指導者講習会（特定分野）の実施について

ア 概要

病院以外の実習施設で次に掲げる特定分野について実習指導の任にある者を対象として、効果的な臨地実習指導のために必要な知識・技術を習得すること等を目的に、平成19年度から「関東信越地区保健師助産師看護師実習指導者講習会（特定分野）」を実施しています。

（特定分野）

- ・ 保健師養成所における地域看護学
- ・ 助産師養成所における助産学
- ・ 看護師養成所における老年看護学、小児看護学、母性看護学及び在宅看護論
- ・ 准看護師養成所における老年看護及び母子看護

イ 実績

平成19年度及び20年度の当該講習会の受講者数は、次表のとおりです。

区 分	平成19年度	平成20年度	計
受講者数(人)	48	77	125

5 医事課

(1) 健康危機管理について

①概要

医薬品、食中毒、感染症、飲料水、その他何らかの原因により生じる国民の生命、健康安全を脅かす事態に対し、健康被害の発生予防、拡大防止、治療等に関する業務を総括しております。

関東信越厚生局では、平成17年度より、管内1都9県の健康危機管理関係所管課及び関係機関（検疫所、地方衛生研究所等）の連絡網を作成し、また、関係職員を対象として「関東信越ブロック健康危機管理連絡協議会」を定期的開催し、健康危機管理に対する共通の認識、情報の共有化等により、関係機関の職員の相互連携を強化し、現実健康危機が発生した場合、有効な対策がとれるよう推進しています。

②実績（平成20年度）

都県及び地方衛生研究所主催による健康危機発生時における自治体間協定の具体化及びマニュアル作成等に関する会議への出席……3回

(2) 医療安全に関する取り組みの普及及び啓発について

①概要

医療機関等に対して、医療の安全に関する取り組みの普及及び啓発に関する業務を所管しております。

厚生労働省では平成13年度より毎年11月25日を含む1週間を「医療安全週間」と位置け医療安全対策の推進を図っております。

関東信越厚生局では、平成14年度から、管内病院の医療機関の管理者及び医療安全管理者等を対象に、医療安全に関する知識の習得を目的として、「医療安全に関するワークショップ」を開催しています。

②実績（平成20年度）

平成20年6月23日～6月27日までの5日間におきまして、医療安全管理者等の資質向上を図るため、「医療安全に関するワークショップ」を開催しました。

開催日：平成20年6月23日～6月27日
場所：さいたま新都心合同庁舎1号館6階
参加者数：90名

(3) 医師の臨床研修について

①概要

臨床研修病院の指定に係る審査及び指導並びに適正な臨床研修の実施体制の確保に関する業務を所管しております。

医師臨床研修制度は昭和23年に卒後1年のインターン制度として開始され昭和46年に臨床研修医制度として創設されました。昭和4

新潟県	61	1	16	44
山梨県	27	0	8	19
長野県	49	3	25	21
合計	689	34	306	349

※単独型（管理型）であり、協力型病院でもある場合は、単独型（管理型）に計上

大学医学部附属病院数

府県名	施設数			
	施設数計	単独型相当	管理型相当	協力型相当
茨城県	2	0	2	0
栃木県	4	0	3	1
群馬県	1	0	1	0
東京都	29	2	21	6
千葉県	8	2	6	0
埼玉県	8	0	7	1
神奈川県	14	1	8	5
新潟県	1	0	1	0
山梨県	1	0	1	0
長野県	1	0	1	0
合計	69	5	51	13

※単独型（管理型）であり、協力型病院でもある場合は、単独型（管理型）に計上

※単独型であり管理型でもある場合は管理型に計上

（４）歯科医師の臨床研修について

①概要

歯科医師臨床研修施設の指定に係る審査及び指導並びに適正な臨床研修の実施体制の確保に関する業務を所管しております。

歯科医師臨床研修は昭和62年に一般歯科医養成研修事業として開始されました。その後、平成12年の歯科医師法改正により、診療に従事しようとする歯科医師は、1年以上の臨床研修を受けなければならないものとされ、平成18年4月より歯科医師臨床研修の必修化が開始されました。

この歯科医師臨床研修制度の基本理念は、「臨床研修については、患者中心の全人格的医療を理解した上で、歯科医師としての人格をかん養し、総合的な診療能力(態度・技能・知識)を身につけ、臨床研修を生涯研修の第一歩とすることのできるものでなければならない。」となっており、大学病院や各臨床研修施設で作成し、医道審議会歯科医師臨床研修部会に諮られ、承認を受けたプログラムで研修が実施されます。

関東信越厚生局では、新規指定もしくはプログラム変更等の申請を行った施設の研修プログラムの内容を関係法令の定める基準に照らして審査しております。また、他の地方厚生局管轄の申請の2次審査や臨床研修施設の実地調査も各厚生局の担当者との共同で実施していません。

また、全国各地で開催される指導歯科医講習会において、臨床研修制度に関する講演を担当するなど、全国の厚生局の総括的な役割も有しております。

臨床研修修了に伴う歯科医籍への登録に関する業務としては、修了者から提出される登録証交付申請書の審査及び発送業務を行っております。

②実績（平成20年度）

新規指定申請等の審査の状況

臨床研修施設の指定申請に係る審査・・・70件（うち関信分27件）

臨床研修プログラムの変更・・・・・・・・・・65件（うち関信分21件）

歯科医籍登録の状況

歯科医籍登録件数・・・・・・・・・・・・・・・・・・1,115件

臨床研修施設の実地調査の状況

新規指定申請施設・・・・・・・・・・・・12件（うち関信分5件）

大学病院・既指定施設・・・・・・・・・・・・30件（うち関信分13件）

指導歯科医講習会への講師派遣件数・・・・・・7件

臨床研修施設指定状況（平成21年4月1日現在）

都県別指定施設数

都県名	施設数			
	施設数計	単独型	管理型	協力型
茨城県	23	0	0	23
栃木県	19	1	0	18
群馬県	16	1	0	15
東京都	240	14	4	222
千葉県	106	3	3	100
埼玉県	124	3	1	120
神奈川県	167	5	1	161
新潟県	23	0	0	23
山梨県	7	0	1	6
長野県	24	4	0	20
合計	749	31	10	708

※単独型（管理型）であり、協力型施設でもある場合は、単独型（管理型）に計上

※単独型であり管理型でもある場合は管理型に計上

医科大学・歯科大学（附属）病院数

府県名	施設数			
	施設数計	単独型相当	管理型相当	協力型相当
茨城県	2	1	0	1
栃木県	2	2	0	0
群馬県	1	0	1	0
東京都	16	6	7	3
千葉県	4	1	3	0
埼玉県	3	0	3	0
神奈川県	5	0	5	0
新潟県	2	0	2	0
山梨県	1	1	0	0
長野県	2	1	1	0
合計	38	12	22	4

※単独型（管理型）であり、協力型病院でもある場合は、単独型（管理型）に計上

※単独型であり管理型でもある場合は管理型に計上

（５）心神喪失等の状態で重大な他害行為を行った者の医療について

①概要

心神喪失の状態で重大な他害行為を行った者の医療及び観察に関する業務を所管しております。

心神喪失の状態で重大な他害行為を行った者に対し継続的かつ適切な医療並びにその確保のために必要な観察及び指導を行うことにより、その症状の改善及びこれに伴う同様の行為の再発の防止を図り、その社会復帰を促進することを目的として、「心神喪失等の状態で重大な他害行為を行った者の医療及び観察等に関する法律」が平成17年7月施行されました。

この法律は、心神喪失の状態で重大な他害行為を行った者であって、不起訴処分又は無罪等の裁判が確定した者に対しての処遇が定められたものであります。関東信越厚生局では、対象者の医療を行う指定医療機関の指定、地方裁判所の処遇決定に伴う指定医療機関の選定、入院処遇決定となった対象者の指定入院医療機関への移送等を行っています。また、この法律では、対象者の処遇を決定するために、裁判官と精神科医（精神保健審判員）、必要に応じて精神保健福祉の専門家（精神保健参与員）で審判が行われますが、その構成員を地方裁判所が選任するための精神保健判定医及び精神保健参与員候補者名簿の作成なども行っています。

②実績（平成20年度）

指定通院医療機関の指定	18件
指定通院医療機関の指定の取消	4件
指定入院医療機関の選定及び移送	94件
指定通院医療機関の選定	70件
精神保健判定医の名簿収載	283件

精神保健参与員の名簿収載	243件
診療報酬請求の審査・支払	3,545件
指定入院医療機関に対する指導監査	5件
指定通院医療機関に対する指導監査	4件

その他、法施行に際し、制度の円滑な運用のために、厚生労働本省、各都県担当部局、地方裁判所、保護観察所、鑑定病院等の関係機関と度重なる打合せを行っております。

(6) 医師確保及び地域医療の確保・推進について

①概要

医師の確保に関する事及び地域医療の確保・推進に関する業務を所管しております。

平成18年度に成立した医療制度改革関連法に基づき、地域や診療科による医師不足問題への対応や、医療計画・健康増進計画等の見直し等に関して、地方自治体等に対し支援を行っております。

②実績（平成20年度）

地方公共団体からの医師派遣申請	申請なし
各都県が開催する地域医療対策協議会等への出席	7都県10回

(7) 行政処分を受けた医師・歯科医師の再教育について

①概要

医師等の行政処分に係る調査の実施に関する業務及び行政処分を受けた医師等に対する再教育の実施に関する業務を所管しております。

医師法及び歯科医師法の改正に伴い、平成19年4月1日より、1年以上の業務停止の行政処分を受けた医師・歯科医師、免許の取り消し処分に対し再免許を受けようとする者は、再教育として個別研修(倫理研修又は技術研修)を実施することになりました。

関東信越厚生局では、個別研修開始前における個別研修計画書の受理及び個別研修終了後における個別研修修了証の交付を行っております。

②実績（平成20年度）

個別研修計画書受理	10件
個別研修修了証交付	3件

(8) 薬事監視業務

1) 医薬品製造業等の許可業務について

①概要

ア 業務の概要

業として医薬品等を製造する場合は、薬事法に基づき、あらかじめ厚生労働大臣の許可を取得する必要があります。厚生労働大臣の指定する医薬品等を製造する製造所の許可については、地方厚生局長にそ

の権限が委任されており、それ以外の医薬品等を製造する製造所の許可については、都道府県にその権限が委譲されています。

地方厚生局ではこれらの許可に関する申請書及び届出書について、所定の要件を満たしているかを審査します。

イ 厚生労働大臣の指定する医薬品、医療機器

- ・ 生物学的製剤
- ・ 放射性医薬品
- ・ 国家検定医薬品
- ・ 遺伝子組換え技術応用医薬品
- ・ 細胞培養技術応用医薬品
- ・ 細胞組織医薬品
- ・ 特定生物由来製品医薬品
- ・ 細胞組織医療機器

ウ 地方厚生局における具体的業務

- ・ 医薬品、医療機器製造業許可
- ・ 医薬品、医療機器製造業許可更新
- ・ 医薬品、医療機器製造業区分追加（変更）許可
- ・ 生物由来製品製造管理者の承認
- ・ 各種届出の受理（変更、休止、廃止、再開の届）
- ・ 医薬品製造、医療機器製造業許可証書換・再交付

②実績（平成20年度）

医薬品・医療機器製造業の許可等件数 146件
詳細資料のとおり

2) 毒物劇物製造業等の登録等事務について

①概要

ア 業務の概要

毒物及び劇物取締法に基づき、毒物劇物製造業又は輸入業の登録を受けた毒物劇物営業者でなければ、毒物及び劇物を販売又は授与の目的で、製造又は輸入してはならない。また、毒物劇物販売業の登録を受けた者でなければ、毒物及び劇物を販売し、授与し、又は販売若しくは授与の目的で貯蔵し、運搬し、若しくは陳列してはならないとされています。このうち毒物劇物製造業又は輸入業の一部の登録に係る厚生労働大臣の権限が地方厚生局に委任されています。（毒物劇物製造業又は輸入業の一部及び毒物劇物販売業の全部の登録が都道府県知事の権限となっています。）

地方厚生局では、これらに係る申請書及び届出書について、所定の要件を満たしているかを審査します。

イ 地方厚生局長が行う登録業の範囲

都道府県知事が行う製造業及び輸入業（製剤の製造若しくは原体の小分けのみを行う製造業者又は製剤の輸入のみを行う輸入業者）以外

の製造業及び輸入業です。

ウ 地方厚生局における具体的業務

- ・毒物劇物製造（輸入）業登録
- ・毒物劇物製造（輸入）業登録更新
- ・毒物劇物製造（輸入）業登録変更（品目追加）
- ・登録票（許可証）書換え交付
- ・登録票（許可証）再交付
- ・毒物劇物取扱い責任者設置届（変更届）
- ・各種変更届

②実績（平成20年度）

毒劇物営業者の登録等業務件数 1, 035件
詳細資料のとおり

3) 輸入監視業務（薬監証明発給業務）について

①概要

ア 業務の概要

平成17年3月31日薬食発第0331002号厚生労働省医薬食品局長通知「医薬品等輸入監視要領の改正について」の別添「医薬品等輸入監視要領」に基づき、薬事法又は毒物及び劇物取締法の規定により、輸入される医薬品、医薬部外品、化粧品、医療機器、毒物及び劇物の検査を通関前に行い、無許可、無登録品又は不良品等が違法に国内に流通することを未然に防ぐことを目的とし、通関前に輸入者に指定の書類を提出させ、審査し、問題がなければ「厚生労働省確認済輸入報告書」（以降「薬監証明書」という。）を発給します。

イ 輸入監視業務の所轄範囲

函館税関、東京税関及び横浜税関で通関される輸入貨物
(参考)

- ・近畿厚生局：名古屋税関、大阪税関、神戸税関、門司税関及び長崎税関
- ・九州厚生局沖縄麻薬取締支所：沖縄地区税関

②実績（平成20年度）

薬監証明書発給件数 34, 008件
薬監証明等に係る電話照会件数 約1, 000件/月

4) 立入検査等業務

①概要

医薬品等の製造業の許可要件として、その製造所（前記の許可を受けた業態）の構造設備が厚生労働省令で定める基準に適合することが求められています。地方厚生局では、平成16年3月まで医薬品等の大臣許可施設に対して厚生労働省令で定める基準に適合しているかを実地又は書類により調査していましたが、平成16年4月よりこの業務を独立行政法

人医薬品医療機器総合機構に行わせることとなり、地方厚生局ではその結果を受け許可要件を満たしているかどうかを確認することとなりました。

ただし、許可対象施設において違反が判明した場合等、保健衛生上の確保を図る必要性があると判断される場合には、事情聴取や立入検査等を行い、その結果に応じて報告命令や改善命令及び業務停止の法に基づく執行を、厚生労働省医薬食品局監視指導・麻薬対策課と連絡、相談しながら実施します。

参考：製造所が遵守すべき要件

「医薬品及び医薬部外品の製造管理及び品質管理規則」

「医療用具の製造管理及び品質管理規則」

「放射性医薬品の製造及び取扱規則」

「薬局等構造設備規則」

②実績（平成20年度）

なし

5) 医薬品等輸入届書の確認業務について

①概要

未承認医薬品等の日本国への不法な持込の水際での防止及び医薬品等の輸入の際の通関手続きの円滑化・効率化の観点から、改正薬事法の施行に伴い平成17年4月1日より、医薬品等を輸入し、製造販売又は製造しようとする製造販売業者又は製造業者は、通関のときまでに輸入品目等を届けなければならないこととされています。

地方厚生局では、提出された輸入届書について、添付書類との照合により記載内容の確認を行い、届出者に確認印を捺印したものを返送します。

②実績（平成20年度）

医薬品等輸入届の確認件数	17,241件
--------------	---------

6 食品衛生課

(1) 総合衛生管理製造過程の承認について

①概要

平成7年5月、食品衛生法及び栄養改善法の一部を改正する法律が公布され、食品の製造等に関し、危害を未然に防止する衛生管理手法として国際的にも有効とされる、HACCP (Hazard Analysis and Critical Control Point) に基づく、総合衛生管理製造過程の承認制度が創設されました。本制度は、規制緩和策の一環として発足し、承認を受ければ、必ずしも食品衛生法の製造基準によることなく、独自の方法により食品を製造できる仕組みを導入したものです。

なお、この制度の発足時は厚生本省においてその承認や承認後の指導を行っていましたが、平成12年に発生した雪印乳業(株)の食中毒事件を契機にして、地方厚生局に食品衛生監視員を配置してその審査、監視、指導体制の充実が図られたほか、平成16年より承認に関して一定の有効期限(3年間)を設定する更新制を導入し、本制度の一層の充実・強化を図り、HACCPによる衛生管理の推進とその基礎を成す一般的衛生管理、特に、事業者による内部検証の向上に努めています。

業務内容

- ・総合衛生管理製造過程の承認審査等
- ・事前相談(申請者及び都道府県等)
- ・書類審査(原料から製品出荷までの製造工程での衛生管理及科学的根拠に基づいた重要な管理点の設定等承認基準に基づく審査)
- ・立入調査(現地における製造工程の確認及び改善指摘などの調査)
- ・指摘事項の確認(書類審査、現地調査で発出した指摘事項に対する改善状況などの確認・審査)
- ・承認書の交付

②実績

ア 新規承認件数	3件
変更承認件数	21件
更新承認件数	87件
承認施設の立入調査	198件

(2) 食品衛生法の規定に基づく登録検査機関の登録及び監督並びに食品衛生検査施設に対する技術的助言について

①概要

食品衛生法第29条に規定される都道府県等の食品衛生検査施設及び法第31条に規定される登録検査機関では、食品衛生検査技術の高度化・多様化に伴い試験検査の信頼性を確保する見地から、適切な業務管理を実施する必要性が生じ、平成7年の食品衛生法改正において、これらの食品衛生検査施設及び登録検査機関にGLP (Good Laboratory Practice) による業務管理が導入されたところです。

このため、当課では検査機関の登録業務の他に、登録検査機関に対し、業務規程の遵守、帳簿等の適正な記録とその保存をはじめとしたG L Pへの適合性に関する監査指導等を実施しています。また、地方衛生研究所等の都道府県等の設置する食品衛生検査施設に対しては、必要に応じG L Pに関する技術的助言を行っています。

業務内容

ア 登録検査機関

登録・認可に関する事項

- ・登録の申請
- ・検査事業所の設置等の届出受理
- ・業務規程の認可及び変更認可
- ・検査業務の休止・廃止の許可
- ・登録事項変更の届出受理
- ・適合命令、改善命令

製品検査・自主検査等の業務管理に関する事項

- ・業務管理に関する技術上の基準への適合性（組織、施設・検査器具等の管理、製品検査の管理、信頼性確保業務等）に係る監査指導
- ・業務規程の遵守に係る監査指導
- ・帳簿の記載事項・保存に関する監査指導
- ・立入調査等の実施

イ 都道府県等の設置する食品衛生検査施設に対する技術的助言等

②実績

ア 新規登録施設 4施設

S G S ジャパン株式会社
株式会社B M Lフード・サイエンス
社団法人全日本検数協会
株式会社分析センター
登録検査機関への立入回数 58回

イ 登録検査機関の登録更新手続きに関する説明会の開催

対象者：登録検査施設の担当者

開催日：平成20年7月4日

場 所：さいたま新都心合同庁舎1号館6階会議室

(3) 食品の安全確保に関するリスクコミュニケーションについて

①概要

国民の健康保護を優先する新たな食品安全行政の基本的な方策として「リスク分析手法」が導入され、その具体的な実施と展開を支える柱として「リスクコミュニケーション」が法律上位置づけられたことから、厚生労働省では、平成15年から、内閣府（食品安全委員会）、農林水産省との連携を図りながら、消費者、食品関連事業者、専門家、メディアなどを中心としたリスクコミュニケーションの取組が進められています。このため、各地域におけるリスクコミュニケーションに

関する施策を進めるため、当課においても都道府県等と協力しながらその取組を行っています。

②実績

埼玉県生活協同組合連合会消費者懇談会

- ・実施年月日 平成20年11月10日
- ・実施場所 埼玉県生活協同組合連合会

(4) 健康の保持増進効果等に係る虚偽・誇大広告等の表示の禁止について

①概要

健康の保持増進に役立つものとして販売される食品が増加してきており、これらの食品について虚偽又は誇大な広告が行われた場合、これを信じた国民が適切な診療の機会を失う等のおそれがあることから、健康増進法の一部が改正（平成15年5月30日）され、食品として販売するものに関し、健康の保持増進効果等について、著しく事実に相違する表示を行い、又は著しく人を誤認させるような表示をしてはならないこととされました。

また、この規定に違反する者に対し、必要な措置をとるべき旨の勧告、および勧告に従わない場合の命令の権限が平成16年4月1日より厚生労働大臣から地方厚生局長に委任されたことに伴い、当課では厚生労働本省や都道府県等と連携しながらその指導等を行っています。

②実績

都道府県等からの相談及び指導	92件
事業者からの相談及び指導	8件

(5) 食肉輸出施設に対する認定について

①概要

国産牛肉の米国への輸出は、米国政府が定める施設の構造・設備、衛生管理及び検査法等の衛生要件に適合すること、並びにこれらの適正な実施が米国政府の査察により確認されることが要件となっています。

このため、これまで対米国輸出食肉取扱い施設として認定されている各施設に対しては、厚生省（当時）の職員が毎月1回の査察を行うとともに、米国政府との定期的な打ち合わせ会議、国内輸出施設等の改善指導等を実施していましたが、地方厚生局の発足により、認定施設に対する毎月の査察を含む監視・指導業務が当課に移され、現在、厚生労働本省は施設の認定、米国との打ち合わせ等の業務を行っています。

また、カナダ政府、香港政府も同様な政策を行っており、平成19年3月に対米国輸出食肉取扱い施設が対カナダ輸出食肉取扱い施設として認定され、平成20年1月に対香港輸出食肉取扱い施設としても認定され、又、平成21年7月には対シンガポール輸出食肉取扱い施設としても認定されました。

業務内容

ア 食肉輸出施設の認定準備作業

- ・ 事前相談（申請者及び都道府県等）
- ・ 認定に関する本省との連絡調整

イ 認定施設に対する査察及び指導

- ・ 認定施設への定期的な現地査察（12回／年）
- ・ 査察結果に基づく改善措置を都道府県等に通知するとともに本省に報告
- ・ 輸入国による査察の際の対象施設への同行

②実績

現地査察 月1回

(6) 対EU、対米国輸出水産食品認定施設に対する認定に係る指導、確認及び査察について

①概要

EU域内に輸出される水産食品については、その加工場等がEUの定めた要件に適合しなければならないこととされ、平成7年3月の欧州委員会の担当官による我が国の水産食品加工場への査察の結果、EUの要件に適合していないとして、同年4月7日から日本産水産食品の全面輸入禁止措置がとられました。その後、欧州委員会との協議を踏まえ、厚生省（当時）は「対EU輸出水産食品取扱い要領」を改正し、欧州委員会の査察官による再度の査察の結果、平成7年12月6日に日本産水産食品の輸入が解禁されることとなりました。

一方、米国では、水産食品に対するHACCPの導入に関する連邦規則が平成9年12月18日から施行され、この規則が我が国から米国へ輸出される水産食品に対しても適用されることとなり、その取扱いについて厚生省（当時）は平成9年12月に「対米輸出水産食品の取扱い要領」を定めました。

このため、EUや米国に水産食品を輸出する場合にあってはこれらの要領に基づいて、都道府県等がHACCPをはじめとした諸要件を具備していることを確認した認定施設において、製造加工された水産食品のみが輸出可能となっています。当課では、これらの水産食品取扱施設の認定に係る現地調査や、認定後の現地査察等について、都道府県等と共に実施しています。

業務内容

ア 認定に係る指導・確認

- ・ 都道府県等からの事前確認
- ・ 認定可否の決定（都道府県等の審査及び調査の結果に基づいた協議に対する可否決定及びその結果の通知）

イ 認定施設に対する査察

- ・ 認定施設への定期的な現地査察（年間の査察計画、対EU2回／年、対米1回／年）
- ・ 査察結果の通知（対象施設の改善指導等を都道府県等へ通知）

- ・ 輸入国の査察における対象施設への同行

②実績

現地査察

対米国輸出水産施設	12回
対EU輸出水産施設	4回

(7) 食中毒に係る調整事務について

①概要

食中毒の発生を防止するため、都道府県等の地方自治体134（当局管内47）に所属する食品衛生監視員が、食品関係営業施設に対して監視指導を実施していますが、近年の食品の広域流通化を踏まえ、複数の都道府県をまたがるような大規模食中毒事件の発生時には、迅速な対応を図ることを目的として、厚生労働本省の指示に基づいて、地方厚生局が都道府県等と共同で立ち入り調査等を行い、また、日常の食中毒予防対策等の実施及び食中毒事件の情報収集に関しても、都道府県等と厚生労働省との間の連絡調整を行うこととされています。

業務内容

- ・ 食中毒事例の情報収集
- ・ 都道府県等との連絡調整
- ・ 厚生労働本省の指示に基づく調査

②実績

食中毒速報等収集	244件
----------	------

(8) 対中国輸出水産食品取扱施設に係る事務について

①概要

中国に輸出される水産食品については、輸出国の衛生当局が発行した衛生証明書の添付が求められていることから、厚生労働省は平成18年1月に「対中国輸出水産食品の取扱いについて」を定め、現在では都道府県等により、その証明書が発行されています。

厚生局においては、都道府県等から毎月報告される対中国輸出水産食品の登録施設の取りまとめや、都道府県等における署名担当者の署名見本等の取りまとめを行い厚生労働本省に報告しています。

また、必要に応じ都道府県等の食品衛生監視員と共に登録施設の現地調査を行います。

業務内容

- ・ 都道府県等における施設（製造、加工、処理、保管）の登録・変更・取消の取りまとめ、及び厚生労働本省への報告
- ・ 都道府県等の衛生証明書発行機関名・印章・署名の登録の取りまとめ、及び厚生労働本省への報告
- ・ 都道府県等の食品衛生監視員と共に登録施設の監視

②実績

都道府県等からの報告受理	104件
--------------	------

7 保険課

(1) 健康保険組合について

①概要

当管内における健康保険組合数は、平成21年3月末現在で835（茨城17、栃木9、群馬11、埼玉37、千葉33、東京602、神奈川81、新潟18、山梨5及び長野22）組合であり、全国の1,497組合のうちの55.8%を占めています。

平成20年度における新設組合等については、次のとおりです。

(新設)

平成20年10月1日 新日本有限責任監査法人健康保険組合

(解散)

平成20年4月1日 栃木県石灰工業健康保険組合

群馬県石油業健康保険組合

関東文具健康保険組合

神東塗料健康保険組合

京浜電子機器健康保険組合

平成20年9月1日 京樽健康保険組合

(合併消滅)

平成20年4月1日 栃木ニコン健康保険組合

図書印刷健康保険組合

ペンタックス健康保険組合

日産車体健康保険組合

平成20年10月1日 中小企業金融公庫健康保険組合

七公庫健康保険組合

②実績

ア 各申請書等の処理件数

平成20年度における各申請書等の処理件数は、次のとおりです。

(単位：件)

規約変更認可申請書等の認可	規約変更届書等の受理	厚生労働大臣への提出書類の経由	公法人証明・印鑑証明
4,746	6,040	10,902	3,452

イ 指導監督

健康保険組合への指導監査は、平成13年3月22日保発第76号厚生労働省保険局長通知及び平成20年3月24日保保発第0324001号厚生労働省保険局保険課長通知において示された指導監査の実施方針に基づき、財政状況が悪化している組合、被保険者数の減少により財政基盤が脆弱となっている組合、被保険者等の1人当たり医療費の高い組合、保険料の未収のある組合等に対して、適正かつ円滑な組合運営を図る観点から実施しました。

平成20年度における実地監査等の件数は、次のとおりです。

(単位：件)

実施件数
136

(2) 全国健康保険協会支部について

①概要

平成20年10月1日に全国健康保険協会が設立され、当管内10都県に所在する支部の指導監督を行うこととなりました。

②実績

ア 各申請書等の処理件数

健康保険協会支部が自ら滞納処分を行う場合は、滞納処分認可申請書を提出し認可を受けなければなりません。平成20年度は申請がありませんでした。

イ 指導監督

設立して間もないため、平成20年度においては実施していません。

8 年金課

(1) 厚生年金基金について

①概要

ア 厚生年金基金

厚生年金基金制度は、厚生年金の一部を国に代わって支給(代行部分)するとともに、各厚生年金基金ごとに定められた独自の上乗せ給付(プラスアルファ部分)を行う年金制度で、昭和41年11月に発足しました。

また、厚生年金基金は、厚生年金保険法に基づき厚生労働大臣の認可を受け、特別の公法人として制度の運営・管理を行っています。

関東信越厚生局では、厚生年金基金にかかる規約変更認可申請書、規約変更届書等の受理、認可、厚生労働大臣への提出書類の経由及び公法人証明・印鑑証明並びに指導監督などの業務を行っています。

なお、平成21年3月31日現在における管内の厚生年金基金数は、323基金です。

イ 代行返上(将来返上・過去返上)

平成14年4月の法律改正により、厚生年金基金が国に代わって厚生年金の給付や運用を代行していた部分(代行部分)を、厚生労働大臣の認可に基づいて国に返上することができるようになりました。

代行返上は、将来期間分の支給義務を停止(将来返上)し、過去期間分に係る積立金(最低責任準備金相当額)の返上(過去返上)をすることにより行われます。

将来返上は平成14年4月から、過去返上は平成15年9月から実施されています。

なお、管内において平成20年度は、将来返上の認可が4基金、過去返上の認可が3基金となっています。

ウ 指定厚生年金基金

平成17年度から、年金給付等積立金の水準が著しく低い厚生年金基金(3事業年度の決算において、連続して純資産額が最低責任準備金の9割を下回っている厚生年金基金)に対し、厚生労働大臣による指定を行い、重点的な指導を行うことにより早期かつ確実な財政の健全化を図ることとなりました。

なお、管内において平成20年度現在、1基金が指定厚生年金基金となっています。

②実績

ア 各申請書等の処理件数

平成20年度における各申請書等の処理件数は、次のとおりです。

(単位：件)

規約変更認可申請書等の認可	規約変更届書等の受理	厚生労働大臣への提出書類の経由	公法人証明・印鑑証明
1, 262	2, 548	2, 943	1, 177

(注) 各申請書等の処理件数は、受付年月日で整理している。(以下、各実績欄同様)

イ 指導監督

指導監督にあたっては、財政上問題のある又は問題があると考えられる基金について、財政の早期健全化を図る観点からの監査を重点的に実施することとしています。

選定にあたっては、年金給付費等積立金の水準、加入員数の減少及び掛金の未収率などに着目して選定しています。

また、解散した厚生年金基金に対して、財産目録等承認申請時及び決算報告書等承認申請時に実地監査を実施しています。

平成20年度における実地監査件数は、次のとおりです。

(単位：件)

現存の厚生年金基金	解散した厚生年金基金
52	5

(2) 確定拠出年金について

①概要

確定拠出年金は、個人又は事業主が拠出した資金を個人が自己責任において運用の指図を行い、高齢期において、その結果に基づいた給付を受けることが出来るようにするための制度であり、平成13年10月1日から施行されました。

関東信越厚生局管内の事業所からの規約承認申請書及び規約変更承認申請書・規約変更届出書等の受理を行い、関東信越厚生局長が承認をすることとしています。

なお、平成20年度は新たに201件の規約の承認がなされ、平成21年3月31日現在、1,672件です。

②実績

平成20年度における各申請書等の処理件数は、次のとおりです。

(単位：件)

規約承認申請書の承認	規約変更承認書等の承認	規約変更届書等の受理
201	815	2,082

(3) 確定給付企業年金について

①概要

確定給付企業年金は、平成14年4月から導入された制度で、労使合意の年金規約に基づき、事業所と信託会社・生保会社等が契約を結び、母体企業の外で年金資産を管理・運用し年金給付を行う「規約型」と母体企業とは別の法人格をもった基金を設立した上で、基金において年金資産を管理・運用し年金給付を行う「基金型」があります。

関東信越厚生局では、企業年金基金及び事業所からの規約認可・承

認申請書、規約変更認可・承認申請書、規約変更届出書等の受理、承認、厚生労働大臣への提出書類の経由及び公法人証明・印鑑証明などの業務を行っています。

なお、平成20年度は新たに847事業所(基金)の承認及び認可がされ、平成21年3月31日現在における管内の事業所(基金)数は、22,308事業所(基金)となっています。

②実績

平成20年度における各申請書等の処理件数は、次のとおりです。
(単位：件)

規約承認申請書・規約変更承認申請書等の承認等	規約変更届出書等の受理	厚生労働大臣への提出書類の経由	公法人証明・印鑑証明
765	1,978	1,732	1,116

(4) 国民年金基金について

①概要

国民年金基金は、厚生労働大臣の認可を受け都道府県ごとや業種別に公法人である国民年金基金(地域型又は職域型)を設立し、自営業者等の方々に老齢基礎年金に上乘せする給付を支給する制度として、平成3年5月に発足しました。

関東信越厚生局では、国民年金基金にかかる規約変更認可申請書・規約変更届出書等の受理、認可、厚生労働大臣への提出書類の経由及び公法人証明・印鑑証明並びに指導監督などの業務を行っています。

なお、平成21年3月31日現在における管内の国民年金基金は、地域型10基金、職域型25基金となっています。

②実績

ア 各申請書等の処理件数

平成20年度における各申請書等の処理件数は、次のとおりです。
(単位：件)

規約変更認可申請書等の認可	規約変更届書等の受理	厚生労働大臣への提出書類の経由	公法人証明・印鑑証明
4	45	346	16

イ 指導監督

指導監督にあたっては、基金の自立の推進を図る観点から、制度の周知を図るための広報活動の実施状況、加入員確保事業の推進状況等を中心に実施することとしています。

平成20年度における実地監査件数は、次のとおりです。

(単位：件)

地域型国民年金基金	職能型国民年金基金
4	8

9 管理課

(1) 医療法人の定款変更の認可等について

①概要

医療法人は医療法に基づく法人であり、設立認可事務は各都道府県知事が行っています。ただし、2以上の都道府県において病院、診療所又は介護老人保健施設を開設しようとする場合には厚生労働大臣の認可が必要です。

関東信越厚生局では、主たる事務所の所在地が管内（1都9県）にある医療法人で2以上の都道府県において病院、診療所又は介護老人保健施設を開設する場合の定款変更認可等に関する業務を行っています。

(参考) 関東信越厚生局所管の医療法人数

18年度	19年度	20年度
461法人	477法人	510法人

②実績

(件)

	18年度	19年度	20年度
定款変更認可 (うち都県所管から変更となったもの)	209 (40)	293 (38)	367 (36)
非医師又は非歯科医師 の理事長の選任認可	1	1	1
特別代理人の選任認可	10	3	4
事業報告書等の受理及び 審査	380	416	448
役員変更届の受理及び審査	298	356	438
登記届の受理及び審査	340	392	393

(2) 医療保健業を行う公益法人等に対する法人税法上の非課税措置に係る証明について

①概要

公益法人が行う医療保健業のうち、収益事業に該当しない無料、低額の医療を提供している公益法人については、厚生労働大臣の証明により法人税の課税が免除されることとなっています。この厚生労働大臣が証明する収益事業に該当しない医療保健業とは、法人税法施行規則第6条第4号の規定に基づき、次のイからハのいずれかを満たし、かつ、ニを満たす内容であること、又は、ホの内容を満たすこととされており、関東信越厚生局では、この要件等を満たしている公益法人等であることの証明書の交付を行っています。

- イ 地域医療支援病院の施設基準に掲げる施設をすべて有していること。
- ロ 臨床研修を行う施設を有していること。
- ハ 医師、歯科医師の再教育を行っていること。
- ニ 患者の総延べ数の10分の1以上が、生活保護法の医療扶助若しくは出産扶助による診療を受けた者又は無料若しくは診療報酬が10分の1以上減額された者であること。
- ホ 社会福祉法の規定により、同法第2条第3項第9号（無料又は低額な料金による診療事業）に掲げる事業を行う旨の届出をし、かつ、厚生労働大臣の定める基準に従って当該事業を行っていること。

②実績

(件)

	18年度	19年度	20年度
証明件数	10	12	8

(3) 病院用建替えに係る租税特別措置法上の特別償却制度の証明について

①概要

平成13年3月に施行された第4次医療法の改正により、病院の構造設備基準が引き上げられ、病院等が建替え又は全面改築をする場合には、この基準を満たさなければならないこととされています。

この基準に基づいて早期に建替えが行われるように税制上の優遇措置（取得年度において、基準取得価格（実際の取得価格の1/2）の15%を特別償却することがきる。）が講じられているが、この優遇措置を受けるために必要となる、①要件を満たした建替え病院用等建物であること、②救急医療等の一定の政策的医療を実施していること、について審査をして証明書の交付を行っています。

②実績

(件)

	18年度	19年度	20年度
証明件数	5	1	1

(4) 特定医療法人が厚生労働大臣の定める基準を満たす旨の証明について

①概要

特定医療法人とは、租税特別措置法施行令第39条の25第1項第1号の規定に基づき、医療法人が税法上の承認を国税庁長官から受けることにより、承認後に終了する各事業年度において、法人税率（通常は30%）が軽減税率（22%）の適用を受ける医療法人のことで

す。
この特定医療法人として、法人税率の特例を受ける要件（各事業年度においてその事業及び医療施設が医療の普及及び向上、社会福祉への貢献その他公益の増進に著しく寄与するもの）とされる基準（厚生労働大臣が財務大臣と協議して定める）を満たすものである旨の厚生労働大臣の当該事業年度における証明書の交付を行っています。

②実績

(件)

	18年度	19年度	20年度
証明件数	99	104	106

(5) 事業報告書等の情報公開について

①閲覧申請の概要

医療法人から提出された事業報告書等について、医療法第52条第2項に基づき、閲覧を希望する者がいる場合には、事業報告書等を閲覧に供しています。（閲覧は無料です。）

②閲覧申請の実績

(件)

	18年度	19年度	20年度
閲覧行政文書数 (閲覧件数)	なし (なし)	なし (なし)	181 (78)

③開示請求の概要

医療法人から提出された事業報告書等について、行政機関の保有する情報の公開に関する法律第4条第1項の規定に基づく、行政文書開示請求が申請された場合には、行政文書の写しの交付（開示）を行っています。（手数料がかかります。）

④開示請求の実績

(件)

	18年度	19年度	20年度
開示行政文書数 (開示件数)	なし (なし)	3 (3)	70 (16)

(6) 社会保険診療報酬支払基金支部の監督について

①概要

これまで社会保険事務局において実施されてきた保険医療機関及び保険薬局から提出された被用者保険分に係るレセプトの審査・支払業務等を行っている社会保険診療報酬支払基金支部の検査については、平成20年10月の社会保険庁改革に伴い、地方厚生局へ事務が移管されました。

管理課では、関東信越厚生局管内（1都9県）の社会保険診療報酬支払基金支部に対して、業務の適正かつ効率的な運営を確保することを目的として検査を実施します。

実施時期については、「行政改革に関する第5次答申」（昭和58年3月14日臨時行政調査会）の中で、民間法人化された法人に対する政府の関与は最小限のものとすべきであるとされていることを踏まえ、公益法人の立入検査の実施状況を参考に、平成20年10月1日から、それと同程度の少なくとも3年に1回実施します。

なお、支部の業務において重大な事故が発生した場合等は、必要に応じて実施します。

②実績

関東信越厚生局管内（1都9県）の社会保険事務局より、過去に実施された検査に関する資料の引継を受け、実施状況及び実施内容の把握を行いました。

今後、厚生労働省本省より通知される監査指針に基づき、関東信越厚生局としての実施計画の策定及び実施内容の重点的事項を決定し、検査を実施していくこととしています。

(7) 事務所が作成する業務の実施に関する計画の調整、進捗管理及び分析等について

①概要

これまで社会保険事務局において実施されてきた保険医療機関、保

険薬局（以下、「保険医療機関等」という。）並びに保険医、保険薬剤師（以下、「保険医等」という。）の指導監査業務については、平成20年10月の社会保険庁改革に伴い、地方厚生局へ事務が移管されました。

管理課では、保険医療機関等及び保険医等の指導監査業務を所掌する関東信越厚生局管内（1都9県）の都県事務所（指導監査課を含む。）が作成する次年度の指導計画について、「指導大綱」（平成20年9月30日保発第0930008号）に基づく計画となるよう調整を行います。

また、都県事務所を集めた会議を設ける等により、必要な情報の提供や実施状況の把握を行っていきます。

②実績

平成20年度の保険医療機関等及び保険医等の指導業務の進捗状況の管理については、指導計画の作成及び9月までの指導監査業務を社会保険事務局において行っており、その業務の引継を受けた都県事務所（指導監査課を含む。）より、指導監査業務の指導計画及び実施状況の把握を行いました。

（8）国民健康保険の保険者及び国民健康保険団体連合会の技術的助言・指導監督について

①概要

都道府県知事が行う国民健康保険事業の助言・指導監督については「国民健康保険の保険者及び国民健康保険団体連合会の指導監督について」（平成20年9月30日付保発第0930004号厚生労働省保険局長通知）また、その細部については「国民健康保険の保険者及び国民健康保険団体連合会の指導監督について」（平成20年9月30日付保国発第0930001号国民健康保険課長通知）に基づき行われています。

地方厚生局における保険者及び国民健康保険団体連合会の助言・指導監督については、同通知に準じて実施する他、保険料（税）収納率の向上、累積赤字の額の計画的な早期解消、診療報酬明細書の点検調査等の充実強化、保険事業の推進を重点事項とし、国民健康保険事業の適正かつ安定的運営の確保を図り、保険財政の健全化、医療費の適正化及び保険事業の推進に努めるよう助言指導を行っています。

②実績

	18年度	19年度	20年度
助言	20	19	16
指導監督	1	1	4

ア 実地による助言

平成20年 7月	茨城県・神栖市・北茨城市
平成20年 8月	新潟県・湯沢市・新潟県国民健康保険団体 連合会・栃木県・那須塩原市・茨城県国民 健康保険団体連合会
平成20年11月	埼玉県・朝霞市・埼玉県国民健康保険団体 連合会
平成21年 1月	神奈川県・箱根町・神奈川県国民健康保険 団体連合会

平成20年度における主な助言事項については、「保険料(税)の
収納率の進行管理に関するもの」が最も多く、続いて「レセプト点検
に関するもの」、「重複頻回受診者対策に関するもの」の順になっ
ています。

イ 書面による助言

平成20年12月 群馬県・山梨県・長野県・千葉県・東京都

(9) 長寿医療制度に係る技術的助言・指導監督について

①概要

高齢者の医療の確保に関する法律（昭和57年法律第80号）及び
関係法令の規定に基づき、地方厚生局及び都道府県は、後期高齢者医
療広域連合及び市町村並びに国民健康保険団体連合会に対し報告の徴
収、技術的助言等を行うこととされています。

地方厚生局では、長寿医療制度の適正かつ安定的な運営に資するこ
とを目的として、都道府県、後期高齢者医療広域連合及び市町村並び
に国民健康保険団体連合会における長寿医療制度の事務の実施状況を
関係法令等に照らして検討し、長寿医療制度の事務の適正かつ効果的
運営の促進について必要な助言指導を行うこととしています。

②実績

平成20年度は 長寿医療制度の施行初年度であり、制度の円滑な
実施に重点をおき、都道府県、後期高齢者医療広域連合及び市町村並
びに国民健康保険団体連合会からの照会等に対し、必要な情報提供を
行いました。

10 医療指導課・特別指導第一課

(1) 特定機能病院に対する立入検査業務について

①概要

ア 業務の概要

関東信越厚生局管内（1都9県）に所在する病院のうち、27の大学（附属）病院及び国立がんセンター中央病院が、厚生労働大臣から特定機能病院として称することができる承認を得ています。

これら28の特定機能病院が、法令により人員及び構造設備等を有し、適正な管理を行っているか否かについて検査し、不適切な場合は指導等を通じ改善を図ることにより、良質で適正な医療を行う場合にふさわしいものとするために、医療法第25条第3項の規定に基づき、原則として1年に一度立入検査を実施しています。

立入検査の実施体制としては、医療監視監査官等の医療監視員が2～4程度で、書面調査や現場確認を行うなどの検査を行っています。

なお、特定機能病院の検査体制の負担軽減を図るため、医療法第25条第1項の規定に基づく地方自治体（保健所等）の立入検査日に併せ実施しています。

イ 立入検査実施方法

立入検査の実施方法は、厚生労働省医政局指導課から通知された「特定機能病院への立ち入り検査業務実施要領」等に基づき実施しています。

◎特定機能病院に対する主な立入検査項目

- ・安全管理体制の確保状況
- ・院内感染防止対策
- ・医薬品に係る安全管理体制
- ・医療機器に係る安全管理体制
- ・職員健康診断
- ・特定機能病院としての要件事項等

②実績（平成20年度）

特に、特定機能病院における医療安全管理体制の確保等について徹底を図るため、「医療安全対策に関する通知等に基づき適正に管理されているか」、「院内感染防止に関する通知に基づき適正に管理されているか」などについて重点をおき、関東信越厚生局管内の28病院の立入検査を実施し、次のような内容について、改善や検討を指示しました。

◎改善及び検討を指導した主な内容

- ・院内感染防止対策のための指針を策定し従業者に周知徹底を図ること。
- ・保守点検が必要と考えられる医療機器の機種別の保守点検計画等を早急に策定すること（または一部の機種保守点検計画等を再検

討)。

- ・医療安全に関する指針及び改善策等重要伝達事項等の周知方法を検証し、再発防止策等の更なる周知徹底を図ること。
- ・医療に係る安全管理のための指針に医療従事者と患者との間の情報に関する基本方針を文章化して記載すること。

(2) 国の開設する病院等の開設承認について

①概要

国が開設する病院、診療所及び助産所の監督に関する業務について所管しています。

国が開設する病院、診療所及び助産所を開設しようとする場合や開設承認事項の変更については厚生労働大臣の承認を受けなければなりません。そのため、新規開設、変更に伴う構造設備の使用前の立入検査を実施しています。

国が開設する病院、診療所及び助産所とは、各省庁が開設者となっている病院の他、国と見なす国立大学法人、独立行政法人及び公社等を含みます。

②実績(平成20年度)

- | | |
|---------------|------|
| ・開設承認事項の変更の承認 | 174件 |
| ・構造設備の使用の承認 | 164件 |
| ・通知の受理 | 183件 |

(3) 保険医療機関及び保険医等に対する指導監督について

①概要

管内の保険医療機関は、約2,400施設の病院、約30,700施設の内科診療所、約27,800施設の歯科診療所及び約18,500施設の保険薬局が指定を受け、また、保険医は約185,100人、保険薬剤師は約99,800人が登録を受け、さらに、柔道整復師は約11,300人が受領委任契約を受けています。(何れも平成21年3月末現在)

これらの保険医療機関等及び保険医等にかかる指導と監督業務は、指導監査課と9カ所の都県に所在する事務所(管轄事務所等)が直接的に担当しています。しかし、特殊な事案や大規模な指導・監督業務については管轄事務所等において単独で実施することが困難であることから、当課と共同して業務を実施しています。具体的には、厚生労働省及び各都県と共同で実施する特定共同指導や特定機能病院などの大規模な病院などに対する指導等が該当します。

これらの事案については、2～4名程度の医療指導監視監査官等を現地に派遣し、管轄事務所等と共同して業務を実施しています。

また、窓口を担当する管轄事務所等が業務を円滑に実施することが出来るように、普段から業務指導や連絡調整等を行っています。

②実績(平成20年10月から平成21年3月)

- | | |
|--------------------|----|
| ・特定共同指導及び共同指導の実施件数 | 6件 |
|--------------------|----|

1 1 福祉指導課

(1) 社会福祉法人の認可等及び監督について

①概要

社会福祉法人は、社会福祉事業を行うことを目的として、社会福祉法の規定に基づいて設立された法人であり、当厚生局においては、主たる事業所の所在地が管内にあり、2以上の都道府県において事業を行う社会福祉法人について、設立認可及び定款変更認可などの業務を行うとともに、これらの法人に対する監督を行っています。

なお、当厚生局所管の社会福祉法人数は、平成20年度中に新たに20法人が厚生労働省から、7法人が都縣市から移管され、110法人となっております。

(参考) 当厚生局所管の社会福祉法人数(平成21年3月31日現在)

◇ 110法人

年度別	16年度末	17年度末	18年度末	19年度末	20年度末
法人数	45	52	65	83	110

[資料：当厚生局が所管する社会福祉法人の一覧は、資料(1)を参照]

②実績

平成20年度における社会福祉法人の認可等に関する業務の実績は、次表のとおりです。

区 分	処理件数
定款変更の認可	46
基本財産処分の承認	6
基本財産担保提供の承認	8
計	60

(2) 社会福祉法人指導監査等業務

1) 社会福祉法人に対する指導監査について

①概要

社会福祉法人に対する指導監査は、社会福祉法第56条第1項の規定に基づき、社会福祉法人の適正な法人運営と円滑な社会福祉事業経営の確保を目的として実施しています。

関東信越厚生局所管の法人110法人のうち、老人の福祉に関する社会福祉事業を主たる事業としている社会福祉法人に対する指導監査を介護サービス指導官が担当し、それ以外の社会福祉事業（保育園、障害者支援施設等）を行う社会福祉法人に対する指導監査を社会福祉監査官が担当しております。

社会福祉法人に対する指導監査は概ね2年に1回を基本に実施しますが、これまでの指導監査の結果を基に毎年実施、通常実施（2年に1回）、4年に1回の3段階に区分し、計画的に実施しております。

②実績

- ・社会福祉監査官実施分……………16法人
- ・介護サービス指導官実施分……………7法人

③主な指摘事項

事項	主な指摘事項
組織運営	<ul style="list-style-type: none">・定款変更の不備又は実態と乖離・役員の選任及び手続きが不適切・特定の理事の欠席が継続・特定の評議員の欠席が継続・監事監査が形式的又は遅延
会計管理	<ul style="list-style-type: none">・会計帳簿等の未整備又は実態との乖離・会計責任者等の任命手続きの不備・経理事務処理が不十分

2) 都県市が行う社会福祉法人指導監査等に対する技術的助言について

①概要

都県市が実施する管内の社会福祉法人に対する指導監査について地方自治法第245条の4項の規定に基づき技術的助言を行うものです。

対象となる自治体は、関東信越厚生局管内の都県市です。

技術的助言は、社会福祉監査官が担当しています。

②実績（平成20年度）

20年度に実施した自治体はありませんでした。

(3) 介護保険者・介護サービス事業者等指導業務

1) 介護保険者（市町村等）に対する指導について

①概要

関東信越厚生局管内10都県の保険者（特別区及び広域連合等を含み、指定都市及び中核市を除く市町村）の内、各地域で中核となる保険者を対象として、介護保険事業の運営が健全かつ円滑に行われるよう、介護保険法第197条及び地方自治法第245条の4の規定に基づき実地指導を実施しています。

②実績（平成20年度）

対象保険者【446保険者（平成20年4月現在）】のうち、33保険者に対し実地指導を行い、その結果、改善すべき事項が認められた保険者に対して、必要な技術的助言を行いました。

◎実施保険者数（県別）

- ・茨城県 3 保険者
 - ・群馬県 3 保険者
 - ・栃木県 2 保険者
 - ・埼玉県 5 保険者
 - ・千葉県 5 保険者
 - ・東京都 6 保険者
 - ・神奈川県 2 保険者
 - ・新潟県 2 保険者
 - ・山梨県 2 保険者
 - ・長野県 3 保険者（※）
- （※）2 広域連合を含む。

◎技術的助言の概要

○地域密着型サービス事業者等の指定等事務関係

- ・事業所の廃止届の提出に伴う公示がされていなかった。
- ・事業所の指定に伴う公示がされていなかった。

2) 介護サービス事業者等に対する指導について

①概要

関東信越厚生局管内10都県の事業所（地域密着型サービス）に対し、その適切な運営を確保することを目的として、介護保険法第24条の規定に基づき実地指導を実施しています。

なお、実地指導に当たっては、改正介護保険法の大きな柱で政策上の重要な課題である「サービスの質の確保と向上」「尊厳の保持」「高齢者虐待防止・身体拘束禁止」等を踏まえて、関係保険者の担当者と合同で行っています。

②実績（平成20年度）

当該指導対象保険者が指定権限を有する市区内の地域密着型サービス事業所【各1ヶ所（計33事業所）】に対して、実地指導を実施し

ました。

◎実施事業所数

(サービス種別)

【認知症対応型共同生活介護(グループホーム)】	3	1	事業所
【小規模多機能型居宅介護】		1	事業所
【認知症対応型通所介護】		1	事業所

(県別)

・茨城県	3	事業所
・群馬県	3	事業所
・栃木県	2	事業所
・埼玉県	5	事業所
・千葉県	5	事業所
・東京都	6	事業所
・神奈川県	2	事業所
・新潟県	2	事業所
・山梨県	2	事業所
・長野県	3	事業所

(4) 障害者自立支援業務実地指導について

①概要

関東信越厚生局管内10都県に対し、障害者自立支援法第2条第3項及び地方自治法第245条の4の規定に基づき、実地指導を実施しています。

②実績（平成20年度）

関東信越厚生局管内10都県のうち、2県に対し実地指導を行い、その結果、改善すべき事項が認められた県に対して、必要な技術的助言を行いました。

○実施自治体（実地検証市）

- ・神奈川県（藤沢市）
- ・山梨県（甲府市）

○技術的助言の概要

事 項	主 な 内 容
市町村指導	・ 統一的な観点から実施するために必要な指摘基準が策定されていなかった。
指導・監査	・ 指定自立支援医療機関に対する指導が実施されていなかった。
指定事務	・ 指定自立支援医療機関の指定年月日が遡って行われていた。 ・ 指定辞退の届出について、一月以上の予告期間を設けず、受理されていた。
自立支援医療	・ 自立支援医療費の審査点検について、診療報酬明細書・連名簿の審査点検が不十分であった。
障害福祉計画	・ 障害福祉計画の策定委員会の構成について、雇用・教育・医療の関係者が含まれていなかった。
地域生活支援事業	・ 市町村における地域生活支援事業の実施状況が把握されていなかった。
支給決定	・ 支給決定基準が、個々の利用者に対する支給量の上限となっていた。

1 2 指導監査課

(1) 保険医療機関等及び保険医等に対する監督について

①概要

健康保険法、船員保険法、国民健康保険法、高齢者の医療の確保に関する法律の規定に基づき、保険医療機関及び保険薬局は療養の給付に関し、保険医及び保険薬剤師は健康保険の診療又は調剤に関する指導及び調査を行います。

また、指定訪問看護事業者及び当該指定に係る訪問看護事業所の看護師その他の従業者に対し指定訪問看護に関する指導及び調査を行います。

②実績

ア 保険医療機関等の指導状況

	新規個別指導	集団指導	集団的個別指導	個別指導	監査
医科・病院	3	0	20	3	0
医科・診療所	50	45	225	47	0
歯科	51	50	243	27	0
薬局	69	39	150	16	0

イ 指定訪問看護事業者の指導状況

	新規個別指導	集団指導	集団的個別指導	個別指導	監査
件数	0	0	0	0	0

(2) 保険医療機関等の指定及び保険医等の登録について

①概要

健康保険法に基づく保険医療機関及び保険薬局並びに指定訪問看護事業者の指定を行います。

また、保険医療機関等において健康保険の診療に従事する医師又は保険薬局において健康保険の調剤に従事する薬剤師の保険医及び保険薬剤師の登録を行います。

②実績

ア 保険医療機関等の指定状況

	医科		歯科		薬局	
	指定	廃止等	指定	廃止等	指定	廃止等
件数	159	152	147	126	124	93

注) 廃止等欄は廃止、辞退、取消の合計件数です。

イ 指定訪問看護事業者の指定状況

	指定	廃止	辞退	取消
件数	1	4	0	0

ウ 保険医等の登録状況

	新規登録	抹消等	異 動	
			転 入	転 出
医 師	8	2 1	2 7 2	3 2 0
歯科医師	2	9	1 0 7	9 0
薬 剤 師	1 3 6	2	2 2 1	2 2 3

注) 抹消等欄は抹消、死亡、取消の合計件数です。

(3) 関東信越地方社会保険医療協議会埼玉部会の運営について

①概要

関東信越地方社会保険医療協議会議事規則により、保険医療機関又は保険薬局の指定について審議するための関東信越地方社会保険医療協議会埼玉部会の庶務を行っています。

②実績

関東信越地方社会保険医療協議会埼玉部会の開催状況 1 2 回

※ 実績は関東信越厚生局へ事務が移管された平成20年10月1日から平成21年3月31日までの半年分です。

1都9県の実績については、第Ⅲ章資料編に掲載しています。

(資料編には、移管前を含めた1年間分の実績を掲載しています。なお、平成20年4月から9月分のデータについては、各都県社会保険事務局より引き継いだものを使用しています。)

1 3 麻薬取締部

(1) 麻薬等事犯の取締りに関すること

麻薬取締部は、医薬品である麻薬等の取扱いに関する免許事務等の行政事務のほか、不正な麻薬、大麻、覚せい剤などの薬物犯罪の取締りを行っています。

我が国で主に乱用される薬物は覚せい剤であり、その乱用の歴史をみると、昭和29年をピークとする第1次乱用期、昭和60年をピークとする第2次乱用期がありました。そして、平成7年頃からは三たび乱用者が増加し、小康状態を挟みながら現在までその乱用期が続いています。

平成20年における我が国の薬物乱用は、薬物事犯の検挙人員をみると、前年に比べて覚せい剤事犯では減少したものの、MDMA事犯では横ばいとなっており、大麻事犯については、過去最高を記録するなど依然として厳しい状況が続いています。

特に、大麻事犯については、その検挙件数が10年前に比べてほぼ倍増しています。中でも、栽培事犯については、検挙人員は同6倍に増加するなどその乱用の深刻さが増しています。

このような現状を踏まえ、麻薬取締部では、麻薬取締官を増員するなど取締りを強化しており、関東信越厚生局管内では、平成20年中に、覚せい剤658g、MDMA1,122錠、乾燥大麻1.2kg等の薬物を押収するとともに、計119人を検挙しました。

(2) 麻薬取扱者等に対する指導・監督に関すること

麻薬は、医療上極めて高い価値を有していますが、その使用方法を誤ると、乱用者個人の健康だけでなく、各種犯罪の原因となるなど、社会全体に危害をもたらすおそれがあります。

このため、我が国では、法令により、麻薬等の輸入、輸出、製造等について免許制とするなど必要な取締りを行うこと等により、麻薬等の乱用による保健衛生上の危害の防止を図っています。

麻薬取締部では、麻薬元卸売業者等に関する免許事務や、麻薬の携帯輸出入等の許可事務、麻薬向精神薬原料の輸出入に関する届出受理事務などを行っています。

関東信越厚生局管内では、平成20年度中に、51件の免許及び899件の許可をし、937件の届出を受理しました。

また、医薬品である麻薬や向精神薬などは、その円滑な流通を確保しつつ、一方では不正ルートへの流出を防止するため、これらを取り扱う施設に対し立入検査を実施しています。

関東信越厚生局管内では、平成20年度中に、麻薬関係業務所等に対して71件の立入検査を実施しました。

(3) 麻薬等中毒者対策（相談の受理を含む。）に関すること

薬物中毒者が再び薬物を乱用することのないよう、麻薬取締部では、麻薬中毒者相談員、都道府県麻薬取締員などと協力し、相談指導や観察指導等の業務を実施しています。

関東信越厚生局管内では、独立行政法人国立病院機構下総精神医療セ

ンターと連携し、治療中の薬物乱用者に対して、麻薬取締官による相談業務を実施しています。

このほか、精神保健指定医、精神保健福祉センター職員、麻薬中毒者相談員など中毒治療や社会支援に携わる専門家と問題点を検証するとともに関係機関間の相互の連携を図るため「薬物中毒対策連絡会議」を開催しており、関東信越厚生局管内では、平成20年度は11月に神奈川県で開催しました。

(4) 薬物乱用防止普及啓発活動に関すること

薬物乱用をさせないためには、新たな乱用者をつくらない社会環境を構築することが重要です。このため、麻薬取締部では、小・中・高等学校の生徒や教師、PTAを対象とした薬物乱用防止教室の講師として麻薬取締官OBや現職の麻薬取締官を派遣しています。

関東信越厚生局管内では、平成20年度に、中学校3校、高等学校13校をはじめとして合計50カ所、約1万1千人の方に対して講演活動を行いました。また、11月には、東京都と共催で「麻薬・覚せい剤乱用防止運動東京都大会」を実施し、薬物に対する正しい知識の普及に努めました。

麻薬取締部は、薬物乱用のない社会を目指して薬物犯罪の取締りを強力に推進しています。ご意見や情報があれば麻薬取締官ホームページ (<http://www.nco.go.jp>) にお寄せ下さい。

※資料1 法令別検挙人員推移（全国）

※資料2 法令別検挙人員・押収量（関東信越厚生局麻薬取締部）

【第三章 資料編】

1 総務課関係

(1) 国家試験 受験者・合格率

○国家試験受験者の推移

(単位:人数)

	全国			関東信越		
	19年	20年	21年	19年	20年	21年
医師	8,573	8,535	8,428	2,891	2,935	2,827
歯科医師	3,201	3,295	3,531	1,590	1,634	1,624
保健師	11,140	11,055	12,049	3,102	3,099	3,682
助産師	1,621	1,722	1,742	500	552	528
看護師	50,766	51,313	50,906	15,383	15,131	15,330
診療放射線技師	2,823	2,444	2,547	1,244	944	1,058
臨床検査技師	4,029	3,997	3,701	1,805	1,773	1,602
理学療法士	7,036	7,997	9,119	2,158	2,431	2,804
作業療法士	5,131	5,783	6,675	1,519	1,690	2,047
視能訓練士	573	683	675	245	333	352
薬剤師	12,112	13,773	15,189	5,011	5,816	6,259
管理栄養士	21,571	22,073	23,744	7,180	7,497	8,253

○職種別合格率の推移

(単位:%)

	全国			関東信越		
	19年	20年	21年	19年	20年	21年
医師	87.9	90.6	91.0	87.0	88.9	90.5
歯科医師	74.2	68.9	67.5	74.2	68.5	64.7
保健師	99.0	91.1	97.7	99.5	90.0	97.4
助産師	94.3	98.1	99.9	95.2	98.9	99.8
看護師	90.6	90.3	89.9	91.5	90.8	90.5
診療放射線技師	74.4	73.2	74.4	74.2	71.9	74.1
臨床検査技師	74.1	73.7	71.8	76.7	73.4	70.1
理学療法士	93.2	86.6	90.9	92.9	86.2	89.6
作業療法士	85.8	73.6	81.0	83.1	72.0	79.1
視能訓練士	94.6	94.9	92.4	91.0	92.2	90.0
薬剤師	75.6	76.1	74.4	78.1	78.8	76.0
管理栄養士	35.2	31.6	29.0	33.7	30.0	27.5

2 企画調整課関係

(1) 関東信越地方社会保険医療協議会議事規則第7条1項の規定により各都県に置かれた
部会ごとの保険医療機関及び保険薬局の指定状況
(平成20年10月～平成21年3月開催分)

(平成20年11月から平成21年4月指定分)

		茨城	栃木	群馬	埼玉	千葉	東京	神奈川	新潟	山梨	長野	計
新規指定	医科	28	12	25	86	87	302	137	37	14	32	760
	歯科	23	16	24	81	62	232	101	18	2	15	574
	薬科	37	20	34	80	60	179	102	23	17	14	566
	計	88	48	83	247	209	713	340	78	33	61	1,900
指定更新	医科	28	15	31	72	68	281	131	26	11	23	686
	歯科	25	12	12	55	58	192	86	17	9	20	486
	薬科	57	26	13	60	59	145	76	34	12	18	500
	計	110	53	56	187	185	618	293	77	32	61	1,672
合計	医科	56	27	56	158	155	583	268	63	25	55	1,446
	歯科	48	28	36	136	120	424	187	35	11	35	1,060
	薬科	94	46	47	140	119	324	178	57	29	32	1,066
	計	198	101	139	434	394	1331	633	155	65	122	3,572

※ 指定日は原則として、部会開催日の翌月初日(週及指定を除く)。

3 健康福祉課関係

(1) 中小企業等協同組合一覧(196組合)

平成21年3月31日 現在

番号	組 合 名	組合分類	組合員資格業種	所管別
1	経済ネットワーク協同組合	事業協同組合	異業種 (複数業種)	共管
2	中央サプライ協同組合	事業協同組合	異業種 (複数業種)	共管
3	帝都医薬品配置協同組合	事業協同組合	小売業	専管
4	ベンサムネットワーク協同組合	事業協同組合	異業種 (複数業種)	共管
5	大東京歯科用品商協同組合	事業協同組合	小売業	専管
6	協同組合東京高速道路利用センター	事業協同組合	異業種 (複数業種)	共管
7	協同組合経営情報システムズ	事業協同組合	異業種 (複数業種)	共管
8	さつき工業協同組合	事業協同組合	異業種 (複数業種)	共管
9	東西商工協同組合	事業協同組合	異業種 (複数業種)	共管
10	メディカル共栄会商業協同組合	事業協同組合	小売業	専管
11	アロカ協力会協同組合	事業協同組合	異業種 (複数業種)	共管
12	協同組合双助会	事業協同組合	異業種 (複数業種)	共管
13	鹿光事業協同組合	事業協同組合	異業種 (複数業種)	共管
14	協同組合東京産業振興会	事業協同組合	異業種 (複数業種)	共管
15	協同組合ユニオン	事業協同組合	異業種 (複数業種)	共管
16	協同組合ハイコープ	事業協同組合	異業種 (複数業種)	共管
17	協同組合栃木情報センター	事業協同組合	異業種 (複数業種)	共管
18	群馬県経営者協同組合	事業協同組合	異業種 (複数業種)	共管
19	協同組合埼玉県高速道路利用センター	事業協同組合	異業種 (複数業種)	共管
20	協同組合エム・アール・ビー	事業協同組合	異業種 (複数業種)	共管
21	北関東歯科用品商協同組合	事業協同組合	小売業	専管
22	協同組合くすりのユーアイ	事業協同組合	小売業	専管
23	リタネッツ事業協同組合	事業協同組合	異業種 (複数業種)	共管
24	SJN協同組合	事業協同組合	異業種 (複数業種)	共管

番号	組 合 名	組合分類	組員資格業種	所管別
25	ワールド産学技術協同組合	事業協同組合	異業種 (複数業種)	共管
26	東部衛生材料協同組合	事業協同組合	小売業	専管
27	東京衛生材料協同組合	事業協同組合	小売業	専管
28	医療介護ネットワーク事業協同組合	事業協同組合	異業種 (複数業種)	共管
29	ジェー・エフ・ビネットワーク協同組合	事業協同組合	異業種 (複数業種)	共管
30	協同組合東京共同事務センター	事業協同組合	異業種 (複数業種)	共管
31	日中医薬事業協同組合	事業協同組合	小売業	専管
32	協同組合ジャンプサークル	事業協同組合	異業種 (複数業種)	共管
33	関東経営合理化協同組合	事業協同組合	異業種 (複数業種)	共管
34	協同組合ディーディーケー	事業協同組合	異業種 (複数業種)	共管
35	協同組合ビジネス情報センター	事業協同組合	異業種 (複数業種)	共管
36	富士経友会協同組合	事業協同組合	異業種 (複数業種)	共管
37	協同組合エヌ・ティー・アイ	事業協同組合	異業種 (複数業種)	共管
38	協同組合エム・ビー・エイ産業振興	事業協同組合	異業種 (複数業種)	共管
39	東京義肢装具協同組合	事業協同組合	異業種 (複数業種)	専管
40	紅白薬業協同組合	事業協同組合	小売業	専管
41	東京医師歯科医師協同組合	事業協同組合	医療・福祉	専管
42	ジェイウェック協同組合	事業協同組合	異業種 (複数業種)	共管
43	ビジネスサポート協同組合	事業協同組合	異業種 (複数業種)	共管
44	先端歯科医療協同組合	事業協同組合	医療・福祉	専管
45	エスピーシー東関東理美容事業協同組合	事業協同組合	サービス業	専管
46	とちぎ人材開発協同組合	事業協同組合	異業種 (複数業種)	共管
47	環境システム事業協同組合	事業協同組合	異業種 (複数業種)	共管
48	東葉理美容事業協同組合	事業協同組合	サービス業	専管
49	品質管理向上協同組合	事業協同組合	異業種 (複数業種)	共管
50	理美容協同組合	事業協同組合	サービス業	専管

番号	組 合 名	組合分類	組員資格業種	所管別
51	エルベンセ美容協同組合	事業協同組合	サービス業	専管
52	東北ツアーズ協同組合	事業協同組合	飲食店・宿泊業	専管
53	東京簡易旅館協同組合	事業協同組合	飲食店・宿泊業	専管
54	マルハククリーニング協同組合	事業協同組合	サービス業	専管
55	東日本おしぼり協同組合	事業協同組合	サービス業	専管
56	協同組合カンクリ	事業協同組合	サービス業	専管
57	日本中小企業共栄協同組合	事業協同組合	異業種 (複数業種)	共管
58	東日本ビジネス交流協同組合	事業協同組合	異業種 (複数業種)	共管
59	協同組合情報サービス	事業協同組合	異業種 (複数業種)	共管
60	環境総合事業協同組合	事業協同組合	異業種 (複数業種)	共管
61	協同組合メディアセンター	事業協同組合	異業種 (複数業種)	共管
62	国際交流協同組合	事業協同組合	異業種 (複数業種)	共管
63	キッツ協同組合	事業協同組合	異業種 (複数業種)	共管
64	同友建設環境協同組合	事業協同組合	異業種 (複数業種)	共管
65	南関東ビルメンテナンス協同組合	事業協同組合	異業種 (複数業種)	共管
66	都市建物環境サービス協同組合	事業協同組合	異業種 (複数業種)	共管
67	協同組合東日本ソリューション	事業協同組合	異業種 (複数業種)	共管
68	長寿庵協同組合	事業協同組合	小売業	専管
69	エスエムオーネットワーク協同組合	事業協同組合	サービス業	専管
70	調整療術師事業協同組合	事業協同組合	医療・福祉	専管
71	ゼルネットワーク事業協同組合	事業協同組合	サービス業	専管
72	ディエイチケイ理美容協同組合	事業協同組合	サービス業	専管
73	カイロプラクティック療法振興事業協同組合	事業協同組合	医療・福祉	専管
74	保健医療福祉協同組合	事業協同組合	異業種 (複数業種)	共管
75	杏友医科器械商業協同組合	事業協同組合	異業種 (複数業種)	専管
76	都市近代化事業協同組合	事業協同組合	異業種 (複数業種)	共管

番号	組 合 名	組合分類	組員資格業種	所管別
77	新潟異業種支援センター事業協同組合	事業協同組合	異業種 (複数業種)	共管
78	新潟県中小企業経友会事業協同組合	事業協同組合	異業種 (複数業種)	共管
79	ヴェント事業協同組合	事業協同組合	異業種 (複数業種)	共管
80	東京中小企業経友会事業協同組合	事業協同組合	異業種 (複数業種)	共管
81	日本整体施術協同組合	事業協同組合	医療・福祉	専管
82	日新事業協同組合	事業協同組合	異業種 (複数業種)	共管
83	ヘアービジネス協同組合	事業協同組合	サービス業	専管
84	靴内環境歩行改善協同組合	事業協同組合	異業種 (複数業種)	共管
85	協同組合アイエス情報ハイウェイ	事業協同組合	異業種 (複数業種)	共管
86	整体師教育振興会協同組合	事業協同組合	医療・福祉	専管
87	協同組合メイクアップスペシャリスト協会	事業協同組合	サービス業	専管
88	PNJ事業協同組合	事業協同組合	異業種 (複数業種)	共管
89	健康の友協同組合	事業協同組合	医療・福祉	専管
90	帝国ビル管理協同組合	事業協同組合	サービス業	専管
91	イフサ美容協同組合	事業協同組合	サービス業	専管
92	日本療法師協同組合	事業協同組合	医療・福祉	専管
93	情報ビジネス協同組合	事業協同組合	異業種 (複数業種)	共管
94	日本医科歯科協同組合	事業協同組合	医療・福祉	専管
95	協同組合ビジネスフォーラム	事業協同組合	異業種 (複数業種)	共管
96	協同組合 マップス	事業協同組合	異業種 (複数業種)	共管
97	商工組合東京医療機器協会	商工組合	異業種 (複数業種)	専管
98	経済融合会事業協同組合	事業協同組合	異業種 (複数業種)	共管
99	ベンチャービジネス事業協同組合	事業協同組合	異業種 (複数業種)	共管
100	協同組合 東京高速道路利用センター	事業協同組合	異業種 (複数業種)	共管
101	エヌ・ジェイ・ビー事業協同組合	事業協同組合	異業種 (複数業種)	共管
102	経費節約情報開発協同組合	事業協同組合	異業種 (複数業種)	共管

番号	組 合 名	組合分類	組員資格業種	所管別
103	首都圏中小企業ネットワーク協同組合	事業協同組合	異業種 (複数業種)	共管
104	千葉中部流通協同組合	事業協同組合	異業種 (複数業種)	共管
105	企業合理化協同組合	事業協同組合	異業種 (複数業種)	共管
106	東日本中小企業経友会事業協同組合	事業協同組合	異業種 (複数業種)	共管
107	東日本手技療法振興協同組合	事業協同組合	医療・福祉	専管
108	京葉技術情報交流協同組合	事業協同組合	異業種 (複数業種)	共管
109	健康堂整体術協同組合	事業協同組合	医療・福祉	専管
110	ビジネスホテルアイ・ティー協同組合	事業協同組合	飲食店・宿泊業	専管
111	シー・ディー・アイ協同組合	事業協同組合	異業種 (複数業種)	共管
112	シティーサイクル協同組合	事業協同組合	サービス業	共管
113	関東情報産業協同組合	事業協同組合	異業種 (複数業種)	共管
114	エイ・エイチ・ピーネットワーク協同組合	事業協同組合	異業種 (複数業種)	共管
115	関東事業者互惠協同組合	事業協同組合	異業種 (複数業種)	共管
116	協同組合中小企業経振会	事業協同組合	異業種 (複数業種)	共管
117	協同組合トニーニ共栄会	事業協同組合	異業種 (複数業種)	共管
118	協同組合フォワード	事業協同組合	異業種 (複数業種)	共管
119	協同組合エヌ・ケー・ユー	事業協同組合	異業種 (複数業種)	共管
120	首都圏物流事業協同組合	事業協同組合	異業種 (複数業種)	共管
121	マルチメディア情報協同組合	事業協同組合	異業種 (複数業種)	共管
122	茨城中小企業交流協同組合	事業協同組合	異業種 (複数業種)	共管
123	日本療術業協同組合	事業協同組合	医療・福祉	専管
124	協同組合神奈川県中小企業振興会	事業協同組合	異業種 (複数業種)	共管
125	地域環境開発協同組合	事業協同組合	異業種 (複数業種)	共管
126	関越商工協同組合	事業協同組合	異業種 (複数業種)	共管
127	国際エステティック事業協同組合	事業協同組合	サービス業	専管
128	流通産業協同組合	事業協同組合	異業種 (複数業種)	共管

番号	組 合 名	組合分類	組員資格業種	所管別
129	ジェイ・アイ・ティ協同組合	事業協同組合	異業種 (複数業種)	共管
130	協同組合凡ネット	事業協同組合	異業種 (複数業種)	共管
131	環境経営事業協同組合連合会	事業協同組合連合 会	異業種 (複数業種)	共管
132	生活環境菌対策事業協同組合	事業協同組合	異業種 (複数業種)	共管
133	協同組合 F・A・D	事業協同組合	小売業	専管
134	埼玉建築物総合管理協同組合	事業協同組合	異業種 (複数業種)	共管
135	中央着付士能力開発協同組合	事業協同組合	異業種 (複数業種)	共管
136	国際観光事業旅館協同組合	事業協同組合	飲食店・宿泊業	専管
137	アジアネットワーク協同組合	事業協同組合	異業種 (複数業種)	共管
138	協同組合埼玉共同計算センター	事業協同組合	異業種 (複数業種)	共管
139	協同組合首都圏情報サービスセンター	事業協同組合	異業種(複数業種)	共管
140	食品循環協同組合	事業協同組合	異業種 (複数業種)	共管
141	ニュービルメン協同組合	事業協同組合	異業種 (複数業種)	共管
142	東洋商工事業協同組合	事業協同組合	異業種 (複数業種)	共管
143	日本タオल्लीス協同組合	事業協同組合	異業種 (複数業種)	専管
144	東京商工協同組合	事業協同組合	異業種 (複数業種)	共管
145	共栄事業協同組合	事業協同組合	異業種 (複数業種)	共管
146	協同組合アジア交流会	事業協同組合	異業種 (複数業種)	共管
147	三経ホテルズ事業協同組合	事業協同組合	飲食店・宿泊業	専管
148	東京はり・きゅう・あん摩マッサージ指圧師協同組合	事業協同組合	医療・福祉	専管
149	地域環境福祉事業協同組合	事業協同組合	異業種 (複数業種)	共管
150	協同組合ビジネスプラザ	事業協同組合	異業種 (複数業種)	共管
151	ACT不動産開発協同組合	事業協同組合	異業種 (複数業種)	共管
152	人材支援事業協同組合	事業協同組合	異業種 (複数業種)	共管
153	協同組合埼玉企業交流センター	事業協同組合	異業種 (複数業種)	共管
154	エス・ピー・シー中央理美容事業協同組合	事業協同組合	サービス業	専管

番号	組 合 名	組合分類	組員資格業種	所管別
155	協同組合千住柔整師会	事業協同組合	医療・福祉	専管
156	協同組合東西ビジネス交流センター	事業協同組合	異業種 (複数業種)	共管
157	エス・ピー・シー関越理美容事業協同組合	事業協同組合	サービス業	専管
158	東京虎ノ門経済協同組合	事業協同組合	異業種 (複数業種)	共管
159	関東中央クリーニング協同組合	事業協同組合	サービス業	専管
160	協同組合理容芸術協会	事業協同組合	サービス業	専管
161	自然総合療術業協同組合	事業協同組合	医療・福祉	専管
162	トラベルネット協同組合	事業協同組合	飲食店・宿泊業	共管
163	中小企業育成事業協同組合	事業協同組合	異業種 (複数業種)	共管
164	協同組合中央経友会	事業協同組合	異業種 (複数業種)	共管
165	常陸クリーニング事業協同組合	事業協同組合	サービス業	専管
166	ビューティークリエイターズ協同組合	事業協同組合	サービス業	専管
167	新潟生活ネット協同組合	事業協同組合	異業種 (複数業種)	共管
168	HRS事業協同組合	事業協同組合	異業種 (複数業種)	共管
169	協同組合メディアバンク・エデュケーション	事業協同組合	異業種 (複数業種)	共管
170	第一興産協同組合	事業協同組合	異業種 (複数業種)	共管
171	流通ネットワーク協同組合	事業協同組合	異業種 (複数業種)	共管
172	関東ロジテック協同組合	事業協同組合	異業種 (複数業種)	共管
173	関東メディカルサービス協同組合	事業協同組合	異業種 (複数業種)	共管
174	東京鍼灸マッサージ協同組合	事業協同組合	サービス業	専管
175	首都圏建物サービス協同組合	事業協同組合	異業種 (複数業種)	共管
176	ビューティーデザイナーズ協同組合	事業協同組合	サービス業	専管
177	経済流通サービス協同組合	事業協同組合	異業種 (複数業種)	共管
178	外国人技能者支援事業協同組合	事業協同組合	異業種 (複数業種)	共管
179	信州国際事業協同組合	事業協同組合	異業種 (複数業種)	共管
180	協同組合ユニバーサルワークネット	事業協同組合	異業種 (複数業種)	共管

番号	組 合 名	組合分類	組員資格業種	所管別
181	自由生産消費協同組合	事業協同組合	異業種 (複数業種)	共管
182	東京都・神奈川県連合福祉事業協同組合	事業協同組合	医療・福祉	専管
183	リラクゼーション業協同組合	事業協同組合	医療・福祉	専管
184	協同組合すばる	事業協同組合	異業種 (複数業種)	共管
185	協同組合エフ・ケイビジネス	事業協同組合	異業種 (複数業種)	共管
186	富士ビジネス協同組合	事業協同組合	異業種 (複数業種)	共管
187	共和飲食協同組合	事業協同組合	異業種 (複数業種)	共管
188	国際交流事業協同組合	事業協同組合	異業種 (複数業種)	共管
189	ナカクリーニング協同組合	事業協同組合	サービス業	専管
190	国際カイロプラクティック協同組合	事業協同組合	サービス業	専管
191	協同組合首都圏コンストラクト	事業協同組合	異業種 (複数業種)	共管
192	事業協同組合経営高度化センター	事業協同組合	異業種 (複数業種)	共管
193	阪東協同組合	事業協同組合	異業種 (複数業種)	共管
194	アミティー・ネットワーク協同組合	事業協同組合	異業種 (複数業種)	共管
195	クイックリサーチ協同組合	事業協同組合	異業種 (複数業種)	共管
196	ケイアイディ協同組合	事業協同組合	異業種 (複数業種)	共管

(2)生活衛生同業組合一覧(133組合)

平成21年3月31日 現在

業 種	組 合 名	所 在 地	認 可 年 月 日
すし (10組合)	茨城県すし商生活衛生同業組合	水戸市青柳町4566 水戸市公設市場水戸中央水産内	S45.12.10
	栃木県寿司商生活衛生同業組合	宇都宮市西2-2-26	S35. 6. 8
	群馬県鮪商生活衛生同業組合	前橋市三河町1-22-8	S47. 5. 1
	埼玉県鮪商生活衛生同業組合	さいたま市浦和区高砂4-4-17 埼玉県食環センタービル内	S33. 6.16
	千葉県すし商生活衛生同業組合	千葉市中央区中央3-5-7-604	S34.10.10
	東京都鮪商生活衛生同業組合	中央区築地5-2-1 中央卸売市場内	S32.12.27
	神奈川県鮪商生活衛生同業組合	横浜市中区宮川町2-55 ルーエ横浜宮川町301	S33.10. 3
	新潟県すし商生活衛生同業組合	新潟市幸西1-5-19	S34. 1.27
	山梨県鮪商生活衛生同業組合	甲府市朝気1-5-10	S40.12.19
	長野県鮪商生活衛生同業組合	長野市権堂町2336	S34. 5.11
めん類 (9組合)	茨城県麺類業生活衛生同業組合	水戸市坏大野279	S34. 1.16
	栃木県めん類業生活衛生同業組合	宇都宮市下戸祭2-3-3 栃木県調理師会館2F	S34.10.20
	群馬県麺類生活衛生同業組合	前橋市小相木町63-5 日比谷ハイツ202	S33. 5.13
	埼玉県麺類業生活衛生同業組合	さいたま市浦和区高砂4-4-17 埼玉県食環センタービル内	S33. 3. 1
	千葉県麺類業生活衛生同業組合	千葉市中央区長洲1-15-7 森林会館内	S33. 5.12
	東京都麺類生活衛生同業組合	千代田区神田神保町2-4	S33. 6.28
	神奈川県麺類生活衛生同業組合	横浜市中区末吉町3-44	S35. 4.26
	新潟県麺類業生活衛生同業組合	新潟市東堀通2番町481丸山米店ビル2階	S33. 9. 8
	長野県そば商生活衛生同業組合	長野市権堂町2336	S42.10. 7
中華料理 (7組合)	茨城県中華料理生活衛生同業組合	水戸市三の丸2-5-25 「珍満」内	S47. 3.10
	栃木県中華料理生活衛生同業組合	宇都宮市弥生町2-1-4	S41. 3.19
	群馬県中華料理生活衛生同業組合	前橋市総社町1640-5	S41. 6.25
	埼玉県中華料理生活衛生同業組合	さいたま市浦和区仲町4-1-15 恭永ビル3F	S43. 3.22
	千葉県中華料理生活衛生同業組合	習志野市東習志野6-15-13 (株)東魁楼食品内	S41. 5.10
	東京都中華料理生活衛生同業組合	台東区根岸1-1-17	S40.12.27
	神奈川県中華料理業生活衛生同業組合	横浜市中区伊勢佐木町3-107 飯田屋ビル202	S44. 4.18

業 種	組 合 名	所 在 地	認可年月日
社交 (7組合)	栃木県社交飲食業生活衛生同業組合	宇都宮市松原3-9-13 松原ハイツ105	S53. 9.19
	群馬県社交飲食業生活衛生同業組合	太田市小舞木町592	S42. 8. 4
	埼玉県社交飲食業生活衛生同業組合	さいたま市浦和区高砂4-4-17 埼玉県食環センタービル内	S41. 3. 8
	東京都社交飲食業生活衛生同業組合	新宿区西新宿7-10-12 KKDビル501	S41. 7.25
	神奈川県社交飲食業生活衛生同業組合	横浜市中区福富町仲通り3-2 井上共同ビル202号	S45. 7.15
	新潟県社交飲食業生活衛生同業組合	新潟市本町通7番町1153 新潟本町通ビル4F	S61.10. 1
	長野県社交飲食業生活衛生同業組合	長野市権堂町1449	S42. 2.20
料理 (7組合)	茨城県料理飲食業生活衛生同業組合	水戸市天王町4-18	S50. 4.11
	栃木県料理業生活衛生同業組合	真岡市台町2415 割烹手塚屋内	S36. 4. 5
	千葉県料理業生活衛生同業組合	木更津市中央3-3-5 千楽内	S43. 9.16
	東京都料理業生活衛生同業組合	中央区築地6-20-6 第2低温ビル318	S41.12.19
	神奈川県料理業生活衛生同業組合	横浜市港北区篠原西町17-16	S43.12. 9
	新潟県料理業生活衛生同業組合	新潟市西堀前通9番町1538 三業会館内	S42. 5.23
	長野県料理業生活衛生同業組合	南安曇郡豊科町豊科2453	S45. 3.18
一般飲食 (7組合)	栃木県飲食業生活衛生同業組合	宇都宮市戸祭町2183-1 栃木県電機商業組合事務所2F	S53.11.20
	群馬県飲食業生活衛生同業組合	前橋市新前橋町18-48 丸正駅前ビル302号	S42. 8. 1
	埼玉県飲食業生活衛生同業組合	さいたま市浦和区高砂4-4-17 埼玉県食環センタービル内	S33.11.15
	千葉県飲食業生活衛生同業組合	船橋市市場1-8-1 船橋中央卸売市場内関連棟2F	S43. 10.3
	東京都飲食業生活衛生同業組合	中央区築地6-20-6 第2低温ビル316	S42. 7.15
	神奈川県飲食業生活衛生同業組合	横浜市中区長者町8-134 湘南信金ビル8F	S44.10. 9
	長野県飲食業生活衛生同業組合	長野市大字鶴賀629-1	S51.12. 9

業 種	組 合 名	所 在 地	認可年月日
喫茶 (5組合)	茨城県喫茶業生活衛生同業組合	水戸市宮町2-3-102 梅善ビル	S51. 5. 7
	埼玉県喫茶飲食生活衛生同業組合	さいたま市浦和区高砂4-4-17 埼玉県食環センタービル内	S34. 3. 1
	東京都喫茶飲食生活衛生同業組合	台東区根岸1-6-12-801	S35. 6. 29
	神奈川県喫茶飲食生活衛生同業組合	横浜市中区長者町8-131 ヤカビル4F	S43.11.25
	新潟県喫茶飲食生活衛生同業組合	新潟市神道寺南1-8-12	S50. 2. 1
食鳥肉 (4組合)	栃木県食鳥肉販売業生活衛生同業組合	宇都宮市本丸町14-2 (有)樋口屋本店内	S57. 3. 5
	埼玉県食鳥肉販売業生活衛生同業組合	川越市中原町1-14-4 島田食鳥店内	S34. 8. 25
	東京都食鳥肉販売業生活衛生同業組合	台東区下谷2-1-10 伊尾ビル2F	S33.10. 9
	神奈川県食鳥肉販売業生活衛生同業組合	横浜市新奈川区山之内町1-1 横浜食鳥鶏卵棟内	S35. 4. 11
食肉 (10組合)	茨城県食肉生活衛生同業組合	水戸市見川町1822-2	S37. 4. 11
	栃木県食肉生活衛生同業組合	宇都宮市川田町220	S33. 9. 24
	群馬県食肉生活衛生同業組合	前橋市昭和町3-17-17	S34. 1. 9
	埼玉県食肉業生活衛生同業組合	さいたま市浦和区高砂4-4-17 埼玉県食環センタービル内	S34. 3. 1
	千葉県食肉生活衛生同業組合	千葉市中央区千葉港4-3	S33. 9. 24
	東京都食肉生活衛生同業組合	港区港南2-7-19	S33. 6. 16
	神奈川県食肉生活衛生同業組合	横浜市戸塚区矢部町969-38	S34. 4. 14
	新潟県食肉生活衛生同業組合	新潟市弁天3-3-5 新潟マンション317号室	S34. 4. 14
	山梨県食肉生活衛生同業組合	甲府市高畑1-4-5	S34. 2. 10
	長野県食肉生活衛生同業組合	長野市大字南長野幅下692-2	S49. 3. 18
氷雪 (5組合)	茨城県氷雪販売業生活衛生同業組合 (休止中)		
	埼玉県氷雪販売業生活衛生同業組合 (休止中)		
	千葉県氷雪販売業生活衛生同業組合 (休止中)		
	東京都氷雪販売業生活衛生同業組合	千代田区外神田3-10-10 白銀会館	S33. 5. 15
	神奈川県氷雪販売業生活衛生同業組合	横浜市中区野毛町2-64 野毛産業方	S33.11.25

業 種	組 合 名	所 在 地	認 可 年 月 日
理容 (10組合)	茨城県理容生活衛生同業組合	水戸市常磐町2-3-37	S32.12.23
	栃木県理容生活衛生同業組合	宇都宮市埴田4-4-10	S32.12.28
	群馬県理容生活衛生同業組合	前橋市南町3-61-5	S32.11.13
	埼玉県理容生活衛生同業組合	鴻巣市天神5-1-26	S33. 1.20
	千葉県理容生活衛生同業組合	千葉市中央区春日1-22-4 千葉 県理容会館	S32.12. 6
	東京都理容生活衛生同業組合	新宿区下落合4-26-7 東京理容 会館	S32.11.14
	神奈川県理容生活衛生同業組合	横浜市磯子区中原1-1-14 神奈 川県理容会館内	S32.12.20
	新潟県理容生活衛生同業組合	新潟市東大畑通1番町490-13 (社)新潟県理容美容福祉会館内	S33. 2.19
	山梨県理容生活衛生同業組合	甲府市南口町4-8	S33. 1. 9
	長野県理容生活衛生同業組合	松本市中央1-21-3	S33. 3.12
美容 (10組合)	茨城県美容業生活衛生同業組合	水戸市柳町1-13-21	S32.12.20
	栃木県美容業生活衛生同業組合	宇都宮市宿郷2-10-11	S33. 1.13
	群馬県美容業生活衛生同業組合	前橋市石関町136-1	S32.11.26
	埼玉県美容業生活衛生同業組合	さいたま市浦和区高砂4-4-17 埼 玉県食環センタービル内	S33.12.24
	千葉県美容業生活衛生同業組合	千葉市花見川区幕張本郷1-22-6	S32.11.29
	東京都美容業生活衛生同業組合	渋谷区代々木1-56-4 美容会館	S32.11.14
	神奈川県美容業生活衛生同業組合	横浜市中区本町2-17	S44.10. 9
	新潟県美容業生活衛生同業組合	新潟市東大畑通1番町490-13 (社)新潟県理容美容福祉会館内	S33. 3.11
	山梨県美容業生活衛生同業組合	甲府市緑が丘2-13-36	S32.11.25
	長野県美容業生活衛生同業組合	長野市中御所3-15-4	S32.12.27
興行場 (10組合)	茨城県興行生活衛生同業組合	土浦市中央2-5-1 土浦ピカデリー 内	33. 3.27
	栃木県興行生活衛生同業組合	宇都宮市江野町7-13 プラザヒカ リ内	S33. 1.10
	群馬県興行生活衛生同業組合	沼田市西倉内町665-3	S32. 10.18
	生活衛生同業組合埼玉県映画協会	さいたま市浦和区高砂4-4-17 埼 玉県食環センタービル内	S33. 6.16
	千葉県興行生活衛生同業組合	千葉市中央区中央3-8-8 中央CI B8F 千葉興行(株)内	S32.12.26
	東京都興行生活衛生同業組合	港区新橋6-8-2 全国生衛会館	S32.11.14
	神奈川県興行生活衛生同業組合	横浜市中区末吉町2-29	S32.12.26
	新潟県興行生活衛生同業組合	亀田町西町5丁目4番43号	S33. 4.19
	山梨県興行生活衛生同業組合	甲府市中央4-3-5 甲府武蔵野ソ ネマフアイフ内	S32.11. 5
	長野県興行生活衛生同業組合	長野市権堂町2255 相生座内	S33. 1.30

業 種	組 合 名	所 在 地	認可年月日
ホテル・旅館 (10組合)	茨城県旅館生活衛生同業組合	水戸市三の丸1-3-2 林業会館内	S40. 1.26
	栃木県旅館生活衛生同業組合	宇都宮市一番町3-17 福田ビジネスビル1F	S33. 9.27
	群馬県旅館ホテル生活衛生同業組合	前橋市上細井町2035	S34. 7.22
	埼玉県ホテル旅館生活衛生同業組合	さいたま市浦和区高砂4-4-17 埼玉県食環センタービル内	S33.11.15
	千葉県旅館ホテル生活衛生同業組合	千葉市中央区富士見1-12-7 千葉県観光物産センタービル3F	S33. 2.27
	東京都ホテル旅館生活衛生同業組合	千代田区平河町2-5-5 全国旅館会館	S33. 2.26
	神奈川県旅館生活衛生同業組合	足柄下郡箱根町湯本698 箱根温泉旅館協同組合内	S33. 9.29
	新潟県旅館生活衛生同業組合	新潟市花園1-1-1	S33. 9.22
	山梨県旅館生活衛生同業組合	甲府市湯村3丁目10-2	S33. 8. 1
	長野県ホテル旅館生活衛生同業組合	長野市中御所岡田178-2	S44. 3.17
簡易宿所 (2組合)	東京都簡易宿泊業生活衛生同業組合	新宿区新宿4-4-21	S33. 4.14
	神奈川県簡易宿泊業生活衛生同業組合	川崎市川崎区日進町10-13 ロイヤル三協内	S35.10.17
公衆浴場 (9組合)	栃木県公衆浴場業生活衛生同業組合	小山市城山町2-5-21 幸の湯内	S33. 3.31
	群馬県公衆浴場業生活衛生同業組合	桐生市本町1-4-35 一の湯内	S33.1.23
	埼玉県公衆浴場業生活衛生同業組合	さいたま市浦和区高砂2-1-5	S33. 6.21
	千葉県公衆浴場業生活衛生同業組合	千葉市中央区長洲2-9-6	S33. 1.18
	東京都公衆浴場業生活衛生同業組合	千代田区東神田1-10-2	S32.12.15
	神奈川県公衆浴場業生活衛生同業組合	横浜市南区高根町2-10	S33. 6.30
	新潟県公衆浴場業生活衛生同業組合	新潟市礎町通上一ノ町1926番地	S33. 7.28
	山梨県公衆浴場業生活衛生同業組合	甲府市国母1-3-4 国母温泉内	S33.11.21
	長野県公衆浴場業生活衛生同業組合	長野市大字南長野字宮東426-1	S34. 4.21

業 種	組 合 名	所 在 地	認可年月日
クリーニング (10組合)	茨城県クリーニング生活衛生同業組合	水戸市見川2-60-6	S33. 2.17
	栃木県クリーニング業生活衛生同業組合	宇都宮市戸祭元町1-25 栃木県保健福祉会館4F	S32.12.28
	群馬県クリーニング生活衛生同業組合	前橋市平和町1-4-22	S32.12. 3
	埼玉県クリーニング生活衛生同業組合	さいたま市西区西遊馬1270-1	S33. 2.26
	千葉県クリーニング生活衛生同業組合	千葉市美浜区幸町2-19-21	S32.12.26
	東京都クリーニング生活衛生同業組合	文京区後楽2-3-10 日本クリーニングセンタービル	S32.12.27
	神奈川県クリーニング生活衛生同業組合	横浜市中区北仲通り2-20 クリーニング会館内	S32.12.31
	新潟県クリーニング生活衛生同業組合	新潟市北浜通一番町390-8	S33. 1.27
	山梨県クリーニング生活衛生同業組合	甲府市朝日1-9-10	S33. 1. 1
	長野県クリーニング生活衛生同業組合	長野市大字問御所1241-1	S33. 1.30

一般飲食 (小組合)	栃木県飲食業黒磯那須生活衛生同業小組合	那須塩原市住吉町4-36 梅寿司内	S59. 7.25
---------------	---------------------	-------------------	-----------

(3-1)原爆被爆者に係る指定医療機関(133施設)

平成21年3月31日現在

都道府県		名称	所在地
茨城県	1	水戸赤十字病院	水戸市三の丸3-12-48
	2	総合病院土浦協同病院	土浦市真鍋新町11-7
	3	白十字会 白十字総合病院	神栖市賀2148
	4	今川薬局 潮来店	潮来市辻416-1
栃木県	1	独立行政法人国立病院機構 栃木病院	宇都宮市中戸祭1-10-37
	2	獨協医科大学病院	下都賀郡壬生町北小林880
	3	自治医科大学附属病院	下野市薬師寺3311-1
	4	医療法人雄三会 おおくぼ眼科	宇都宮市平松本町1137-4
	5	芳賀赤十字病院	栃木県真岡市台町2461
群馬県	1	独立行政法人国立病院機構 高崎病院	高崎市高松町36
	2	桐生厚生総合病院	桐生市織姫町6-3
	3	社会福祉法人恩賜財団済生会支部 群馬県済生会前橋病院	前橋市上新田町564-1
	4	訪問看護ステーション まつかぜ	沼田市東原新町1548番地1
	5	ヒロ薬局太田店	太田市高林南町616-4
	6	水上医院	利根郡みなかみ町鹿野沢乙196番地
	7	群馬県立がんセンター	太田市高林西町617-1
	8	株式会社 宮前薬局	渋川市渋川1877-1
	9	ウエルシア薬局前橋上新田店	前橋市上新田591-1
	10	藤岡中央薬局	藤岡市森字滝川351-2
埼玉県	1	埼玉社会保険病院	さいたま市浦和区北浦和4-9-3
	2	独立行政法人国立病院機構 埼玉病院	和光市諏訪2-1
	3	防衛医科大学校病院	所沢市並木3-2
	4	埼玉協同病院	川口市木曾呂1317
	5	浦和民主診療所	さいたま市浦和区北浦和3-10-4
	6	健和会みさと健和病院	三郷市鷹野4-494-1
千葉県	1	独立行政法人国立病院機構 千葉医療センター	千葉市中央区椿森4-1-2
	2	独立行政法人放射線医学総合研究所 重粒子医学科学センター病院	千葉市稲毛区穴川4-9-1
	3	医療法人明星会 東条病院	鴨川市広場1615
	4	医療法人社団千葉県勤労者医療協会 北部診療所	千葉市稲毛区天台3-4-5
	5	医療法人社団千葉県勤労者医療協会 千葉健生病院	千葉市花見川区幕張町4-524-2
	6	国立国際医療センター国府台病院	市川市国府台1-7-1
	7	医療法人社団千葉県勤労者医療協会 船橋二和病院	船橋市二和東5-1-1
	8	医療法人社団千葉県勤労者医療協会 船橋二和病院付属ふたわ診療所	船橋市二和東3-16-1
	9	医療法人社団馨仁会 妙典内科クリニック	市川市富浜2-14-4 ヴァンテアン302号
	10	順天堂大学医学部附属浦安病院	浦安市富岡2-1-1
	11	国立がんセンター東病院	千葉県柏市柏の葉6-5-1
	12	国保直営総合病院君津中央病院	千葉県木更津市桜井1010
	13	東京歯科大学市川総合病院	市川市菅野5-11-13
	14	医療法人鉄蕉会 亀田クリニック	鴨川市東町1344
	15	千葉県がんセンター	千葉市中央区仁戸名町666-2
	16	東京慈恵会医科大学附属柏病院	千葉県柏市柏下163-1

都道府県		名称	所在地
東京都	1	国立国際医療センター 戸山病院	新宿区戸山1-21-1
	2	東京大学医学部附属病院	文京区本郷7-3-1
	3	日本赤十字社 医療センター	渋谷区広尾4-1-22
	4	東京勤労者医療会代々木病院	渋谷区千駄ヶ谷1-30-7
	5	財団健和会柳原病院	足立区千住曙町35-1
	6	医療法人財団健和会四ツ木診療所	葛飾区東四ツ木4-45-16
	7	JR東京総合病院	渋谷区代々木2-1-3
	8	港勤労者医療協会 芝病院	港区新橋6-19-21
	9	東京ほくと医療生活協同組合生協北診療所	北区東十条2-8-5
	10	ゆたか診療所	品川区豊町4-3-20
	11	東京女子医科大学病院	新宿区河田町8-1
	12	健友会中野共立病院	中野区中野5-44-7
	13	清水薬局	港区西麻布4-18-16
	14	株式会社戸山薬局	新宿区若松93
	15	本郷薬局	文京区本郷5-24-7
	16	みつぎ薬局	品川区西品川2-6-4 メゾン岩村101号
	17	東が丘薬局	目黒区東が丘2-6-17
	18	みずほ薬局	大田区中馬込1-1-17
	19	かみいけだい調剤薬局	大田区上池台1-45-15
	20	田辺薬局祖師谷店	世田谷区祖師谷3-31-6
	21	薬日本堂薬局	世田谷区南鳥山6-7-19
	22	たくみ外苑薬局	渋谷区千駄ヶ谷1-29-3 日本パーテイビル1階
	23	桜台薬局	練馬区桜台1-7-5 吉本ビル1階
	24	みなみ調剤薬局	足立区柳原1-25-5
	25	へいわ橋調剤薬局	葛飾区東四ツ木4-45-10
	26	水元調剤薬局	葛飾区東金町4-1-12 金町ハイツ104号
	27	薬日本堂薬局	八王子市明神町4-6-3 みつげんビル1階
	28	山崎南成瀬薬局	町田市南成瀬1-11-25 メール南成瀬
	29	日本調剤 花小金井店	小平市花小金井6-1-1
	30	アビック薬局 清瀬の森店	清瀬市竹丘1-17-46
	31	国立がんセンター中央病院	中央区築地5-1-1
	32	東京厚生年金病院	新宿区津久戸町5番1号
	33	練馬総合病院	練馬区旭丘1-24-1
	34	国分寺病院	国分寺市東恋ヶ窪四丁目2-2
	35	小金井太陽病院	小金井市本町1-9-17
	36	福原病院	世田谷区北沢2-8-16
	37	蒲原診療所	足立区東和3丁目4番15号
	38	なるせクリニック	町田市成瀬2213-1
	39	前澤クリニック	武蔵野市境南町3-15-21
	40	南麻布医院	港区南麻布1-12-1
	41	さくら医院	国分寺市本多1-3-15
	42	増子整形外科まり皮膚科	町田市鶴川1-17-18
	43	藤川クリニック	大田区千鳥3-7-2
	44	医療法人社団鶴志会伴野内科クリニック	大田区久が原3-36-13-1F
	45	公立昭和病院	小平市天神町二丁目450番地
	46	多摩みなみクリニック	多摩市永山1-7-8
	47	医療法人社団正樹会オーククリニック	東京都東村山栄町2-7-15

都道府県		名称	所在地
神奈川県	1	公立大学法人横浜市立大学医学部附属病院	横浜市金沢区福浦3-9
	2	公立大学法人横浜市立大学附属市民総合医療センター	横浜市南区浦舟町4-57
	3	川崎市立川崎病院	川崎市川崎区新川通12-1
	4	国家公務員共済組合連合会総合病院 横須賀共済病院	横須賀市米が浜通1-16
	5	財団法人横浜勤労者福祉協会 汐田総合病院	横浜市鶴見区矢向1-6-20
	6	川崎医療生活協同組合 川崎協同病院	川崎市川崎区桜本2-1-5
	7	聖マリアンナ医科大学横浜市西部病院	横浜市旭区矢指町1197-1
	8	清水平安堂薬局	横浜市中区相生町5-78
	9	キリン堂薬局	横浜市西区みなとみらい3-3 三菱重工横浜ビル1F
	10	恩賜財団 済生会横浜市南部病院	横浜市港南区港南台3-2-10
	11	桂台内科クリニック	横浜市青葉区桂台1-21-6 1F
	12	横浜栄共済病院	横浜市栄区桂町132番地
	13	ワタキュー薬局はしもと店	相模原市上九沢4市堂上九沢団地 I 棟1F
	14	コトブキ調剤薬局 小田原店	小田原市酒匂1丁目16-16
	15	森のくまさん薬局	相模原市西橋本5-1-1
	16	医療法人福和会 横浜さくらクリニック	横浜市西区戸部町7-220 第二粕川ビル202
	17	ヒロ薬局相模原店	相模原市相模原7-6-6
	18	まごころ薬局橋本店	相模原市橋本4-2-13
	19	しなだ呼吸器循環器クリニック	相模原市橋本3-14-1
	20	株式会社 カマヤ薬局	藤沢市辻堂1-3-14
	21	日本医科大学 武蔵小杉病院	神奈川県川崎市中原区小杉町1-396
	22	岩波胃腸科外科医院	神奈川県横浜市緑区青砥1122
	23	東海大学医学部付属病院	伊勢原市下糟屋143
	24	昭和大学藤が丘病院	横浜市青葉区藤が丘1-30
	25	医療法人社団愛心会 湘南鎌倉総合病院	鎌倉市山崎1202-1
	26	大和市立病院	大和市深見西8-3-6
	27	厚木市立病院	厚木市水引1-16-36
	28	横浜市立市民病院	横浜市保土ヶ谷区岡沢町56
	29	医療法人社団明芳会 横浜旭中央総合病院	横浜市旭区若葉台4-20-1
	30	独立行政法人労働者健康福祉機構 横浜労災病院	横浜市港北区小机町3211
	31	神奈川県立がんセンター	横浜市旭区中尾1-1-2
	32	秦野メディカルクリニック	神奈川県秦野市南が丘4-4-1 サンシティー神奈川
	33	医療法人社団蒼紫会 森下記念病院	神奈川県相模原市東林間4-2-18
新潟県	1	新潟大学医歯学総合病院	新潟市中央区旭町通1番町754
山梨県	1	山梨県立中央病院	甲府市富士見1-1-1
	2	みどり薬局富士見店	甲府市富士見1丁目5-21
	3	みどり薬局玉穂店	中央市若宮27-6
長野県	1	長野県厚生連 北信総合病院	中野市西1-5-63
	2	市立岡谷病院	岡谷市本町4-11-33
	3	諏訪赤十字病院	諏訪市湖岸通り5-11-50
	4	飯田市立病院	飯田市八幡町438
	5	長野赤十字病院	長野市若里5-22-1
	6	長野県厚生連 佐久総合病院	南佐久郡臼田町臼田197
	7	独立行政法人国立病院機構 松本病院	松本市芳川村井町1209
	8	信州大学医学部附属病院	松本市旭3-1-1

(3-2)母子保健指定養育医療機関

H21.3.31

	名 称	所 在 地
1	独立行政法人国立病院機構 水戸医療センター	茨城県東茨城郡茨城町桜の郷280番地
2	独立行政法人国立病院機構 霞ヶ浦医療センター	茨城県土浦市下高津2-7-14
3	筑波大学附属病院	茨城県つくば市天久保2-1-1
4	独立行政法人国立病院機構 栃木病院	栃木県宇都宮市中戸祭1-10-37
5	独立行政法人国立病院機構 宇都宮病院	栃木県宇都宮市下岡本町2160
6	独立行政法人国立病院機構 高崎病院	群馬県高崎市高松町36
7	独立行政法人国立病院機構 沼田病院	群馬県沼田市上原町1551-4
8	群馬大学医学部附属病院	前橋市昭和町3-39-15
9	独立行政法人国立病院機構 西埼玉中央病院	埼玉県所沢市若狭2-1671
10	独立行政法人国立病院機構 埼玉病院	埼玉県和光市諏訪2-1
11	防衛医科大学校病院	埼玉県所沢市並木3-2
12	国立国際医療センター国府台病院	千葉県市川市国府台1-7-1
13	独立行政法人国立病院機構 千葉医療センター	千葉県千葉市中央区椿森4-1-2
14	千葉大学医学部附属病院	千葉県千葉市中央区亥鼻1-8-1
15	国立成育医療センター	東京都世田谷区大蔵2-10-1
16	国立国際医療センター	東京都新宿区戸山1-21-1
17	独立行政法人国立病院機構 東京医療センター	東京都目黒区東が丘2-5-1
18	独立行政法人国立病院機構 災害医療センター	東京都立川市緑町3256
19	東京大学医学部附属病院	東京都文京区本郷7-3-1
20	東京医科歯科大学医学部附属病院	東京都文京区湯島1-5-45
21	独立行政法人国立病院機構 村山医療センター	東京都武蔵村山市学園2-37-1
22	独立行政法人国立病院機構 相模原病院	神奈川県相模原市桜台18-1
23	関東労災病院	神奈川県川崎市中原区木月住吉町1-1
24	横浜労災病院	神奈川県横浜市
25	独立行政法人国立病院機構 新潟病院	新潟県柏崎市赤坂町3-52
26	新潟大学医歯学総合病院	新潟県新潟市中央区旭町通一番町754番地
27	独立行政法人国立病院機構 甲府病院	山梨県甲府市天神町11-35
28	山梨大学医学部附属病院	山梨県中央市下河東1110
29	独立行政法人国立病院機構 東長野病院	長野県長野市上野2-477
30	独立行政法人国立病院機構 松本病院	長野県松本市大字芳川村井町1209
31	独立行政法人国立病院機構 長野病院	長野県上田市緑が丘1-27-21
32	信州大学医学部附属病院	長野県松本市旭3-1-1

(3-3) 児童福祉指定療育機関

H21.3.31

	名 称	所 在 地
1	独立行政法人国立病院機構 栃木病院	栃木県宇都宮市中戸祭1-10-37
2	独立行政法人国立病院機構 宇都宮病院	栃木県宇都宮市下岡本町2160
3	独立行政法人国立病院機構 高崎病院	群馬県高崎市高松町36
4	独立行政法人国立病院機構 沼田病院	群馬県沼田市上原町1551-4
5	独立行政法人国立病院機構 西埼玉中央病院	埼玉県所沢市若狭2-1671
6	独立行政法人国立病院機構 埼玉病院	埼玉県和光市諏訪2-1
7	独立行政法人国立病院機構 下総精神医療センター	千葉県千葉市緑区辺田町578
8	独立行政法人国立病院機構 下志津病院	千葉県四街道市鹿渡934-5
9	独立行政法人国立病院機構 東京医療センター	東京都目黒区東が丘2-5-1
10	独立行政法人国立病院機構 災害医療センター	東京都立川市緑町3256
11	独立行政法人国立病院機構 横浜医療センター	神奈川県横浜市戸塚区原宿3-60-2
12	独立行政法人国立病院機構 箱根病院	神奈川県小田原市風祭412
13	独立行政法人国立病院機構 神奈川病院	神奈川県秦野市落合666-1
14	独立行政法人国立病院機構 新潟病院	新潟県柏崎市赤坂町3-52
15	独立行政法人国立病院機構 さいがた病院	新潟県上越市大潟区犀潟468-1
16	独立行政法人国立病院機構 東長野病院	長野県長野市上野2-477
17	独立行政法人国立病院機構 松本病院	長野県松本市大字芳川村井町1209
18	独立行政法人国立病院機構 中信松本病院	長野県松本市大字寿豊丘811
19	独立行政法人国立病院機構 長野病院	長野県上田市緑が丘1-27-21
20	独立行政法人国立病院機構 小諸高原病院	長野県小諸市甲4598

(3-4)生活保護指定医療(介護)機関

H21.3.31

	名 称	所 在 地
1	独立行政法人国立病院機構 水戸医療センター	茨城県東茨城郡茨城町桜の郷280番地
2	独立行政法人国立病院機構 霞ヶ浦医療センター	茨城県土浦市下高津2-7-14
3	独立行政法人国立病院機構 茨城東病院	茨城県那珂郡東海村照沼825
4	筑波大学附属病院	茨城県つくば市天久保2-1-1
5	国立大学法人筑波技術大学保健科学部附属東西医学統合医療センター	茨城県つくば市春日4-12-7
6	独立行政法人労働者健康福祉機構 鹿島労災病院	茨城県神栖市土合本町1-9108-2
7	独立行政法人国立病院機構 栃木病院	栃木県宇都宮市中戸祭1-10-37
8	独立行政法人国立病院機構 宇都宮病院	栃木県宇都宮市下岡本町2160
9	独立行政法人国立病院機構 高崎病院	群馬県高崎市高松町36
10	独立行政法人国立病院機構 沼田病院	群馬県沼田市上原町1551-4
11	独立行政法人国立病院機構 西群馬病院	群馬県渋川市金井2854
12	国立療養所栗生楽泉園	群馬県吾妻郡草津町大字草津乙647
13	群馬大学医学部附属病院	前橋市昭和町3-39-15
14	独立行政法人国立病院機構 西埼玉中央病院	埼玉県所沢市若狭2-1671
15	独立行政法人国立病院機構 埼玉病院	埼玉県和光市諏訪2-1
16	独立行政法人国立病院機構 東埼玉病院	埼玉県蓮田市大字黒浜4147
17	防衛医科大学校病院	埼玉県所沢市並木3-2
18	国立身体障害者リハビリテーションセンター病院	埼玉県所沢市並木4-1
19	国立秩父学園発達診療所	埼玉県所沢市北原町860
20	独立行政法人国立病院機構 千葉医療センター	千葉県千葉市中央区椿森4-1-2
21	独立行政法人国立病院機構 千葉東病院	千葉県千葉市中央区仁戸名町673
22	独立行政法人国立病院機構 下総精神医療センター	千葉県千葉市緑区辺田町578
23	独立行政法人国立病院機構 下志津病院	千葉県四街道市鹿渡934-5
24	国立がんセンター東病院	千葉県柏市柏の葉6-5-1
25	国立国際医療センター国府台病院	千葉県市川市国府台1-7-1
26	千葉大学医学部附属病院	千葉県千葉市中央区亥鼻1-8-1
27	独立行政法人放射線医学総合研究所重粒子医学センター病院	千葉県千葉市稲毛区穴川4-9-1
28	独立行政法人労働者健康福祉機構 千葉労災病院	千葉県市原市辰巳台東2-16
29	国立がんセンター中央病院	東京都中央区築地5-1-1
30	国立精神・神経センター病院	東京都小平市小川東町4-1-1
31	国立成育医療センター	東京都世田谷区大蔵2-10-1
32	国立国際医療センター	東京都新宿区戸山1-21-1
33	独立行政法人国立病院機構 東京医療センター	東京都目黒区東が丘2-5-1
34	独立行政法人国立病院機構 災害医療センター	東京都立川市緑町3256
35	独立行政法人国立病院機構 東京病院	東京都清瀬市竹丘3-1-1
36	独立行政法人国立病院機構 村山医療センター	東京都武蔵村山市学園2-37-1
37	東京大学医学部附属病院	東京都文京区本郷7-3-1
38	東京医科歯科大学医学部附属病院	東京都文京区湯島1-5-45
39	東京医科歯科大学歯学部附属病院	東京都文京区湯島1-5-45
40	独立行政法人労働者健康福祉機構 東京労災病院	東京都大田区大森南4-13-21
41	国立療養所多磨全生園	東京都東村山市青葉町4-1-1
42	独立行政法人国立病院機構 横浜医療センター	神奈川県横浜市戸塚区原宿3-60-2
43	独立行政法人国立病院機構 久里浜アルコール症センター	神奈川県横須賀市野比5-3-1

	名 称	所 在 地
44	独立行政法人国立病院機構 箱根病院	神奈川県小田原市風祭412
45	独立行政法人国立病院機構 相模原病院	神奈川県相模原市桜台18-1
46	独立行政法人国立病院機構 神奈川病院	神奈川県秦野市落合666-1
47	独立行政法人労働者健康福祉機構 関東労災病院	神奈川県川崎市中原区木月住吉町1-1
48	独立行政法人労働者健康福祉機構 横浜労災病院	神奈川県横浜市港北区小机町3211
49	独立行政法人国立病院機構 西新潟中央病院	新潟県新潟市西区真砂1-14-1
50	独立行政法人国立病院機構 新潟病院	新潟県柏崎市赤坂町3-52
51	独立行政法人国立病院機構 さいがた病院	新潟県上越市大潟区犀潟468-1
52	独立行政法人労働者健康福祉機構 新潟労災病院	新潟県上越市東雲町1-7-12
53	独立行政法人労働者健康福祉機構 燕労災病院	新潟県燕市大字佐渡633
54	新潟大学医歯学総合病院	新潟県新潟市中央区旭町通一番町754番地
55	独立行政法人国立病院機構 甲府病院	山梨県甲府市天神町11-35
56	山梨大学医学部附属病院	山梨県中央市下河東1110
57	独立行政法人国立病院機構 東長野病院	長野県長野市上野2-477
58	独立行政法人国立病院機構 松本病院	長野県松本市大字芳川村井町1209
59	独立行政法人国立病院機構 中信松本病院	長野県松本市大字寿豊丘811
60	独立行政法人国立病院機構 長野病院	長野県上田市緑が丘1-27-21
61	独立行政法人国立病院機構 小諸高原病院	長野県小諸市甲4598
62	信州大学医学部附属病院	長野県松本市旭3-1-1
63	横浜通信病院	神奈川県横浜市神奈川区西神奈川1-13-10
64	新潟通信病院	新潟県新潟市中央区八千代2丁目2番8号

(3-5) 戦傷病者指定医療機関

H21.3.31

	名 称	所 在 地
1	独立行政法人国立病院機構 水戸医療センター	茨城県東茨城郡茨城町桜の郷280番地
2	独立行政法人国立病院機構 霞ヶ浦医療センター	茨城県土浦市下高津2-7-14
3	独立行政法人国立病院機構 茨城東病院	茨城県那珂郡東海村照沼825
4	独立行政法人国立病院機構 栃木病院	栃木県宇都宮市中戸祭1-10-37
5	独立行政法人国立病院機構 宇都宮病院	栃木県宇都宮市下岡本町2160
6	独立行政法人国立病院機構 高崎病院	群馬県高崎市高松町36
7	独立行政法人国立病院機構 沼田病院	群馬県沼田市上原町1551-4
8	独立行政法人国立病院機構 西群馬病院	群馬県渋川市金井2854
9	国立療養所栗生楽泉園	群馬県吾妻郡草津町大字草津乙647
10	独立行政法人国立病院機構 西埼玉中央病院	埼玉県所沢市若狭2-1671
11	独立行政法人国立病院機構 埼玉病院	埼玉県和光市諏訪2-1
12	独立行政法人国立病院機構 東埼玉病院	埼玉県蓮田市大字黒浜4147
13	国立がんセンター東病院	千葉県柏市柏の葉6-5-1
14	国立国際医療センター-国府台病院	千葉県市川市国府台1-7-1
15	独立行政法人国立病院機構 千葉医療センター	千葉県千葉市中央区椿森4-1-2
16	独立行政法人国立病院機構 千葉東病院	千葉県千葉市中央区仁戸名町673
17	独立行政法人国立病院機構 下総精神医療センター	千葉県千葉市緑区辺田町578
18	独立行政法人国立病院機構 下志津病院	千葉県四街道市鹿渡934-5
19	国立成育医療センター	東京都世田谷区大蔵2-10-1
20	国立国際医療センター	東京都新宿区戸山1-21-1
21	国立がんセンター中央病院	東京都中央区築地5-1-1
22	国立精神・神経センター病院	東京都小平市小川東町4-1-1
23	独立行政法人国立病院機構 東京医療センター	東京都目黒区東が丘2-5-1
24	独立行政法人国立病院機構 災害医療センター	東京都立川市緑町3256
25	独立行政法人国立病院機構 東京病院	東京都清瀬市竹丘3-1-1
26	独立行政法人国立病院機構 村山医療センター	東京都武蔵村山市学園2-37-1
27	国立療養所多磨全生園	東京都東村山市青葉町4-1-1
28	独立行政法人国立病院機構 久里浜アルコール症センター	神奈川県横須賀市野比5-3-1
29	独立行政法人国立病院機構 相模原病院	神奈川県相模原市桜台18-1
30	独立行政法人国立病院機構 神奈川病院	神奈川県秦野市落合666-1
31	独立行政法人国立病院機構 横浜医療センター	神奈川県横浜市戸塚区原宿3-60-2
32	独立行政法人国立病院機構 西新潟中央病院	新潟県新潟市西区真砂1-14-1
33	独立行政法人国立病院機構 新潟病院	新潟県柏崎市赤坂町3-52
34	独立行政法人国立病院機構 さいがた病院	新潟県上越市大潟区犀潟468-1
35	独立行政法人国立病院機構 甲府病院	山梨県甲府市天神町11-35
36	独立行政法人国立病院機構 東長野病院	長野県長野市上野2-477
37	独立行政法人国立病院機構 松本病院	長野県松本市大字芳川村井町1209
38	独立行政法人国立病院機構 中信松本病院	長野県松本市大字寿豊丘811
39	独立行政法人国立病院機構 長野病院	長野県上田市緑が丘1-27-21
40	独立行政法人国立病院機構 小諸高原病院	長野県小諸市甲4598
41	独立行政法人国立病院機構 箱根病院	神奈川県小田原市風祭412
42	新潟県立新発田病院	新潟県新発田市本町1丁目2番8号

(4) 民生委員・児童委員及び主任児童委員の委嘱・指名状況

【平成21年3月31日現在】

(単位:人)

都県市		現在数	うち主任児童委員
都 県	茨城県	5,157	319
	栃木県	3,027	293
	群馬県	4,056	366
	埼玉県	8,583	644
	千葉県	5,907	569
	東京都	10,194	788
	神奈川県	3,825	350
	新潟県	3,458	304
	山梨県	2,516	253
	長野県	4,428	393
指定 都市	さいたま市	1,299	100
	千葉市	1,414	147
	横浜市	4,388	515
	川崎市	1,529	108
	新潟市	1,357	151
中 核 市	宇都宮市	772	79
	川越市	466	44
	船橋市	725	49
	柏市	489	41
	横須賀市	559	38
	相模原市	881	52
	長野市	789	74
合 計		65,819	5,677

(5) 都県別精神保健指定医の状況

【平成21年3月31日現在】

(単位:人)

都 県 市 名		人 数
都 県	茨城県	169
	栃木県	144
	群馬県	189
	埼玉県	270
	千葉県	313
	東京都	2,097
	神奈川県	298
	新潟県	132
	山梨県	67
	長野県	175
指 定 都 市	さいたま市	85
	千葉市	141
	横浜市	360
	川崎市	80
	新潟市	79
合 計		4,599

(6)消費生活協同組合一覧

(平成21年3月31日現在)

No.	組 合 名	主たる事務所の所在地
1	東和銀行生活協同組合	群馬県前橋市本町2-12-6
2	大東文化学園生活協同組合	埼玉県東松山市大字岩殿 560
3	生活協同組合連合会コープネット事業連合	埼玉県さいたま市根岸 1-4-13
4	新日軽生活協同組合	千葉県船橋市習志野 4-12-2
5	京成電鉄生活協同組合	千葉県習志野市津田沼 4-8-12
6	法政大学生生活協同組合	東京都新宿区市ヶ谷田町 3-24-1
7	慶應義塾生活協同組合	東京都港区三田 2-15-45
8	東京医科歯科大学生活協同組合	東京都文京区湯島 1-5-45
9	芝浦工業大学消費生活協同組合	東京都江東区豊洲3-7-5
10	生活協同組合連合会大学生生活協同組合東京事業連合	東京都渋谷区神宮前 6-24-4
11	東京工業大学生生活協同組合	東京都目黒区大岡山 2-12-1
12	東洋大学生生活協同組合	東京都文京区白山 5-28-20
13	日本無線生活協同組合	東京都三鷹市下連雀 5-1-1
14	明治学院消費生活協同組合	東京都港区白金台 1-2-37
15	國學院大學生生活協同組合	東京都渋谷区東 4-10-28
16	早稲田大学生生活協同組合	東京都新宿区西早稲田 1-6-1
17	日本女子大学生生活協同組合	東京都文京区目白台 2-8-1
18	東京芸術大学生生活協同組合	東京都台東区上野公園 12-8
19	東京電機大学生生活協同組合	東京都千代田区神田錦町 2-2
20	シチズン生活協同組合	東京都西東京市田無町 6-1-12
21	東京工芸大学生生活協同組合	神奈川県厚木市飯山 1583
22	共同印刷生活協同組合	東京都文京区小石川4-13-24
23	東京大学消費生活協同組合	東京都文京区本郷7-3-1
24	東京理科大学消費生活協同組合	東京都新宿区神楽坂1-3
25	昭和大学生生活協同組合	東京都品川区旗の台1-5-8

(7) 保護施設一覧 (5施設)

平成21年3月31日現在

都県名	保護施設名	施設所在地
埼玉県	川越市職業センター	川越市大字笠幡4033-2
千葉県	千葉県松風園	千葉市緑区辺田町604
	千葉県救護盲老人施設猿田荘	銚子市猿田町440
神奈川県	横浜市浦舟園	横浜市南区浦舟町3-46
	横浜市中央浩生館	横浜市南区中村町3-211

(8-1)保健衛生施設等施設・設備整備費国庫補助金の交付状況

○保健衛生施設等施設整備費国庫補助金

(単位:円)

都県市名	施設種別	施設名	設置主体	新規・継続	交付決定額
千葉県	結核患者収容モデル病室	総合病院国保旭中央病院	旭市	新規	989,000
千葉県	感染症指定医療機関	国保国吉病院	国保国吉病院組合	継続	1,823,000
東京都	感染症指定医療機関	公立昭和病院	昭和病院組合	新規	1,140,000
長野県	感染症指定医療機関	独立行政法人国立病院機構長野病院	独立行政法人国立病院機構長野病院	新規	1,512,000
千葉県	感染症外来協力医療機関	流山中央病院	医療法人社団曙会	新規	2,402,000
東京都	感染症外来協力医療機関	多摩総合医療センター(仮称)	東京都	新規	1,890,000
東京都	感染症外来協力医療機関	河北総合病院	医療法人財団河北総合病院	新規	4,282,000
東京都	感染症外来協力医療機関	聖路加国際病院	財団法人聖路加国際病院	新規	7,365,000
千葉市	精神保健福祉センター	千葉市こころの健康センター	千葉市	新規	49,953,000
合計		9件			71,356,000

○保健衛生施設等設備整備費国庫補助金

(単位:円)

都県市名	設備種別	施設名	設置主体	区分	交付決定額
東京都	エイズ治療拠点病院設備	大久保病院	財団法人東京都保健医療公社		3,115,000
東京都	エイズ治療拠点病院設備	青梅市立総合病院	青梅市		17,367,000
東京都	エイズ治療拠点病院設備	日本医科大学付属病院	学校法人日本医科大学		6,335,000
東京都	エイズ治療拠点病院設備	帝京大学医学部附属病院	学校法人帝京大学		11,584,000
東京都	エイズ治療拠点病院設備	東京女子医科大学病院	学校法人東京女子医科大学		2,084,000
東京都	エイズ治療拠点病院設備	日本赤十字社医療センター	日本赤十字社		8,505,000
東京都	エイズ治療拠点病院設備	武蔵野赤十字病院	日本赤十字社東京支部		2,499,000
東京都	エイズ治療拠点病院設備	聖路加国際病院	財団法人聖路加国際病院		4,723,000
長野県	難病医療拠点・協力病院	健和会病院	医療法人健和会		794,000
群馬県	感染症指定医療機関	前橋赤十字病院	日本赤十字社群馬県支部	陰圧	1,050,000
群馬県	感染症指定医療機関	原町赤十字病院	日本赤十字社群馬県支部	陰圧	1,050,000
群馬県	感染症指定医療機関	館林厚生病院	邑楽館林医療事務組合	陰圧	1,050,000
栃木県	感染症指定医療機関	独立行政法人国立病院機構栃木病院	独立行政法人国立病院機構栃木病院	陰圧	7,140,000
千葉県	感染症指定医療機関	国保国吉病院	国保国吉病院組合	初度	260,000
千葉県	感染症指定医療機関	国保国吉病院	国保国吉病院組合	陰圧	3,814,000
千葉県	感染症指定医療機関	千葉大学医学部附属病院	国立大学法人千葉大学	初度	325,000
長野県	感染症指定医療機関	独立行政法人国立病院機構長野病院	独立行政法人国立病院機構長野病院	陰圧	787,000
長野県	感染症指定医療機関	北信総合病院	長野県厚生農業協同組合連合会	陰圧	1,974,000
茨城県	食肉衛生検査所	県北・県西食肉衛生検査所	茨城県	BSE	13,358,000
栃木県	食肉衛生検査所	県南・県北食肉衛生検査所	栃木県	BSE	8,657,000
群馬県	食肉衛生検査所	食肉衛生検査所	群馬健	BSE	8,446,000
埼玉県	食肉衛生検査所	食肉衛生検査センター	埼玉県	BSE	15,997,000
千葉県	食肉衛生検査所	東総食肉衛生検査所	千葉県	BSE	18,918,000
東京都	食肉衛生検査所	芝浦食肉衛生検査所	東京都	BSE	87,034,000
東京都	食肉衛生検査所	芝浦食肉衛生検査所	東京都	その他	2,583,000
神奈川県	食肉衛生検査所	食肉衛生検査所	神奈川県	BSE	9,993,000
新潟県	食肉衛生検査所	長岡食肉衛生検査センター	新潟県	BSE	2,079,000
山梨県	食肉衛生検査所	食肉衛生検査所	山梨県	BSE	3,316,000
長野県	食肉衛生検査所	上田、飯田、松本、長野食肉衛生検査	長野県	BSE	8,928,000
さいたま市	食肉衛生検査所	食肉衛生検査所	さいたま市	BSE	10,928,000
横浜市	食肉衛生検査所	食肉衛生検査所	横浜市	BSE	13,138,000
新潟市	食肉衛生検査所	食肉衛生検査所	新潟市	BSE	1,469,000

(単位:円)

都都市名	設 備 種 別	施 設 名	設 置 主 体	区分	交 付 決 定 額
新潟市	食肉衛生検査所	食肉衛生検査所	新潟市	その他	238,000
宇都宮市	食肉衛生検査所	食肉衛生検査所	宇都宮市	BSE	3,213,000
宇都宮市	食肉衛生検査所	食肉衛生検査所	宇都宮市	その他	702,000
八王子市	食肉衛生検査所	食肉衛生検査所	八王子市	BSE	3,061,000
長野県	精神科救急情報センター	精神科救急情報センター(仮称)	長野県		206,000
茨城県	マンモグラフィ検診精度向上事業	牛尾病院	医療法人竜仁会		7,759,000
埼玉県	マンモグラフィ検診精度向上事業	東松山医師会病院健診センター	社団法人東松山医師会病院		7,875,000
埼玉県	マンモグラフィ検診精度向上事業	朝霞台中央病院	医療法人社団武蔵野会		7,875,000
東京都	マンモグラフィ検診精度向上事業	こころとからだの元氣プラザ	医療法人社団こころとからだの元氣プラザ		7,875,000
新潟県	マンモグラフィ検診精度向上事業	新潟プレスト健診センター	社団法人新潟県労働衛生医学協会		6,825,000
八王子市	マンモグラフィ検診精度向上事業	北原RDクリニック	医療法人社団北原脳神経外科病院		7,875,000
東京都	組織バンク	東京大学医学部附属病院	国立大学法人東京大学		11,514,000
東京都	組織バンク	杏林大学医学部付属病院	学校法人杏林学園		52,048,000
茨城県	新型インフルエンザ患者入院医療機関	46医療機関			37,493,000
栃木県	新型インフルエンザ患者入院医療機関	17医療機関			40,046,000
群馬県	新型インフルエンザ患者入院医療機関	8医療機関			13,132,000
埼玉県	新型インフルエンザ患者入院医療機関	9医療機関			4,034,000
千葉県	新型インフルエンザ患者入院医療機関	44医療機関			66,105,000
新潟県	新型インフルエンザ患者入院医療機関	35医療機関			53,802,000
山梨県	新型インフルエンザ患者入院医療機関	19医療機関			16,517,000
長野県	新型インフルエンザ患者入院医療機関	68医療機関			41,144,000
合 計		291件			668,639,000

(8-2) 地域介護・福祉空間整備等交付金等の交付状況

○地域介護・福祉空間整備交付金

市区町村名	計画名	施設種別	施設名	設置主体	新規 継続	交付決定額
阿見町	阿見町地域介護福祉空間整備計画	小規模多機能型居宅介護拠点	(仮)メディカルアシスト	(有)メディカルアシスト	新規	15,000,000
大子町	日常生活圏域における公的介護保険施設等の面的整備計画	小規模多機能型居宅介護拠点	小規模多機能型居宅介護ふれあいホーム虹の丘	医療法人 久仁会	新規	15,000,000
つくば市	つくば市町村整備計画(桜地区)	小規模多機能型居宅介護拠点	(仮)楓	有限会社メディカルアシスト	新規	15,000,000
つくばみらい市	つくばみらい市介護施設整備計画(小張・板橋・東地区)	小規模多機能型居宅介護拠点	小規模多機能型居宅介護どんぐり	社会福祉法人 青洲会	新規	30,000,000
日立市	本庁北地区整備計画	介護予防拠点	本宮老人福祉センター	日立市	新規	1,764,000
	多賀北地区整備計画	介護予防拠点	日立市油縄子交流センター	日立市	新規	7,500,000
	南部地区整備計画	介護予防拠点	日立市大みか交流センター	日立市	新規	3,200,000
茨城県計	7計画					87,464,000
足利市	足利市地域密着型サービス整備事業(坂西地区)	認知症高齢者グループホーム 小規模多機能型介護拠点	きらら	株式会社 ハートフルケア	新規	30,000,000
宇都宮市	宇都宮市地域密着型サービス事業整備計画	認知症対応型共同生活介護	ホームタウン宝木	社会福祉法人 正恵会	新規	15,000,000
	宇都宮市地域密着型サービス事業整備計画	小規模多機能型居宅介護拠点	ふじおか	社会福祉法人 長寿栄光会	新規	15,000,000
大田原市	大田原市地域介護・福祉空間整備計画書	介護老人福祉施設	晴風園みどりの郷	(社)至誠会	新規	40,000,000
	大田原市地域介護・福祉空間整備計画書	介護予防拠点	両郷コミュニティセンター	大田原市	新規	7,500,000
小山市	小山市大谷圏域整備計画	介護予防拠点	東野田東自治会公民館	小山市	新規	7,500,000
	小山市間々田圏域整備計画	介護予防拠点	東黒田自治会公民館	小山市	新規	7,500,000
	小山市豊田圏域整備計画	介護予防拠点	黒本自治会公民館	小山市	新規	7,500,000
	小山市納園圏域整備計画	小規模多機能型居宅介護拠点	下梁公民館	小山市	新規	7,500,000
	小山市生井圏域整備計画	介護予防拠点	旧生井公民館	小山市	新規	7,500,000
	小山市築園圏域整備計画	介護予防拠点	羽川公民館	小山市	新規	7,500,000
佐野市	佐野市佐野・堀米	認知症高齢者グループホーム 小規模多機能型居宅介護拠点	万葉堀米の里	社会福祉法人常磐福祉会	継続	30,000,000
	佐野市伏伏	認知症高齢者グループホーム 小規模多機能型居宅介護拠点	いぬぶし	ウェルエージング株式会社	継続	30,000,000
塩谷町	塩谷町(船生地域)介護施設基盤整備事業計画	認知症対応型共同生活介護	グループホームかわむら	社会福祉法人 あすなろ会	新規	15,000,000
真岡市	真岡市山前地区公的介護施設整備計画	認知症高齢者グループホーム	ふれんどグループホーム真岡	株式会社 フレンド	新規	15,000,000
	真岡市大内地区公的介護施設整備計画	ユニット型小規模特別養護老人ホーム	三起の森	社会福祉法人 三起	新規	40,000,000
	真岡市中村地区公的介護施設整備計画	小規模多機能型居宅介護拠点	きぬの園	株式会社ファミリーホームなか	新規	15,000,000
高根沢町	高根沢町高齢者総合保健福祉計画	小規模多機能型居宅介護拠点 認知症対応型共同生活介護	そら、だいち	社会福祉法人 幸世会	新規	30,000,000
那珂川町	那珂川町中央圏域地域介護・福祉空間整備計画	小規模多機能型居宅介護拠点 認知症高齢者グループホーム	未定	医療法人社団 湘風会	新規	30,000,000
日光市	日光市大沢圏域地域介護・福祉空間整備計画	特別養護老人ホーム 小規模多機能型居宅介護拠点	特別養護老人ホーム「きわだの郷」	社会福祉法人日光福祉会	新規	55,000,000
	日光市日光圏域地域介護・福祉空間整備計画	介護予防拠点	日光市小来川デイサービスセンター	日光市	新規	7,500,000
壬生町	壬生町壬生圏域整備計画	小規模多機能型居宅介護拠点 認知症高齢者グループホーム	ふれんど小規模多機能施設壬生 ふれんどグループホーム壬生	株式会社 フレンド	新規	30,000,000
栃木県計	22計画					450,000,000
伊勢崎市	伊勢崎市地域介護・福祉空間整備計画(あずま圏域)	小規模多機能型居宅介護拠点	(仮称)あおぞら	社会福祉法人 城東会	新規	15,000,000
	伊勢崎市地域介護・福祉空間整備計画(さかい圏域)	認知症高齢者グループホーム	(仮称)グループホームさかい	ケアプライシステムズ株式会社	新規	15,000,000
板倉町	板倉町地域密着型サービス拠点整備	小規模多機能型居宅介護拠点	小規模多機能型居宅介護えがお	板倉町社会福祉協議会	新規	15,000,000
太田市	太田市中央圏域介護施設等整備計画	小規模特別養護老人ホーム	未定	社会福祉法人 福寿会	新規	40,000,000
渋川市	渋川市高齢者保健福祉計画(赤城・北橋)	小規模多機能型居宅介護拠点	小規模多機能型居宅介護八崎の家	(株)フジ建築	新規	15,000,000
沼田市	沼田町東部圏域整備計画	認知症対応型デイサービスセンター 認知症高齢者グループホーム	(仮称)菜の花館園原デイサービス	社会福祉法人 なごみの社	新規	25,000,000
	沼田市北部圏域整備計画	認知症対応型デイサービスセンター	ききようデイサービスセンター岡谷	社会福祉法人 桔梗会	新規	10,000,000
前橋市	前橋市介護施設等整備計画(大胡)	認知症対応型共同生活介護	(仮称)グループホームかわらはま	特定非営利法人 三和会	新規	15,000,000
	前橋市介護施設等整備計画(中川・文京・南部)	小規模多機能型居宅介護拠点 認知症対応型共同生活介護	未定	(医)富士たちばなクリニック	新規	30,000,000
群馬県計	9計画					180,000,000
朝霞市	朝霞市介護保険事業計画(第3生活圏域)	認知症対応型デイサービスセンター	第二ひらぎの里	有限会社埼玉ライフサポート	新規	10,000,000
川口市	川口市横菅根地区面的整備計画	地域密着型特別養護老人ホーム	(仮称)くすのき	社会福祉法人 くすのき	新規	40,000,000

市区町村名	計画名	施設種別	施設名	設置主体	新規・継続	交付決定額
行田市	行田市C圏域面的整備計画	認知症高齢者グループホーム	緑風苑グループホーム(仮称)百花	社会福祉法人 緑風苑	新規	15,000,000
	行田市D圏域面的整備計画	認知症高齢者グループホーム	荘幸会グループホーム(仮称)憩いの荘幸会	医療法人 荘幸会	新規	15,000,000
久喜市	久喜市東地区整備計画	夜間対応型訪問介護ステーション	(仮)ケア・ナイト	NPO法人いきいき社会生活センター	新規	5,000,000
鴻巣市	鴻巣市上圏地域介護・福祉空間整備計画	介護予防拠点	鴻巣市高齢者福祉センターコスモスの家	鴻巣市	新規	7,500,000
白岡町	白岡町篠津・大山圏域整備計画	認知症対応型デイサービスセンター	光乃里認知症対応型通所介護	社会福祉法人 平盛会	新規	10,000,000
羽生市	羽生市東中学校区地域介護・福祉空間整備計画	小規模多機能型居宅介護拠点	(仮称)アシストハウス藤井	有限会社アシストハウス	新規	15,000,000
	羽生市南中学校区地域介護・福祉空間整備計画	認知症高齢者グループホーム 認知症対応型デイサービスセンター	(仮称)ふれあい羽生デイケア	埼玉県医療生活協同組合	新規	25,000,000
皆野町	皆野町面的整備計画	介護予防拠点	皆野町老人福祉センター 長生荘	皆野町	新規	7,500,000
和光市	和光市長寿あんしんランドデザイン北エリア	ケアハウス(特定施設)	(仮)ケアハウス和光	社会福祉法人和光福祉会	新規	40,000,000
	和光市長寿あんしんランドデザイン中央エリア	小規模多機能型居宅介護拠点 認知症高齢者グループホーム	未定	未定	新規	30,000,000
埼玉県計		12計画				220,000,000
浦安市	浦安市中町地区介護保険施設等整備計画	介護予防拠点	浦安市老人福祉センター	浦安市	新規	7,500,000
大網白里町	大網白里町地域介護・福祉空間整備計画	小規模多機能型居宅介護拠点	かきつばた	社会福祉法人 翡翠会	新規	15,000,000
鴨川市	鴨川市鴨川地区地域介護・福祉空間整備等施設整備計画	小規模多機能型居宅介護拠点	未定	有限会社 フローラ	新規	15,000,000
野田市	野田市(南部・福田圏域)地域介護・福祉空間整備計画	特別養護老人ホーム	(仮称)小規模特別養護老人ホームすばる	社会福祉法人 昴	継続	40,000,000
松戸市	松戸市東部地区介護施設整備計画	特別養護老人ホーム	(仮称)松峰苑	(仮称)社会福祉法人 松峰会	新規	40,000,000
茂原市	茂原市南地区整備計画	特別養護老人ホーム(定員20名以下)	特別養護老人ホームあんしん	社会福祉法人たむかい	新規	40,000,000
八街市	八街市八街中学校区生活圏域整備計画	小規模多機能型居宅介護拠点 認知症対応型デイサービスセンター	さわやかリビング八街さわやかデイ八街	株式会社 千葉総合介護サービス	新規	25,000,000
千葉県計		7計画				182,500,000
荒川区	南千住地区における公的介護施設等の整備計画	認知症対応型デイサービスセンター	ゆうゆうらいふデイサービスセンター南千住	株式会社 いきいきらいふ	新規	10,000,000
大田区	地域密着型サービス整備計画(大田東)	認知症対応型共同生活介護	(仮称)グループホーム・ハート	株式会社 ハート	新規	15,000,000
葛飾区	葛飾区 南綾瀬・堀切・お花茶屋地区 整備計画	認知症対応型デイサービスセンター	(仮称)かがやき	株式会社 グッドスタッフ	新規	10,000,000
北区	王子圏域地域介護・福祉空間整備計画	認知症高齢者グループホーム 小規模多機能型居宅介護拠点	多機能ホーム トキ	東京リース株式会社	新規	30,000,000
江東区	江東区砂町圏域面的整備計画	認知症高齢者グループホーム	(仮称)グループホームもしも	非特定非営利活動法人なかよしネット遊歩	新規	15,000,000
品川区	品川第一地区整備計画	小規模多機能型居宅介護拠点	(仮称)小規模多機能型居宅介護:北品川倶楽部	未定	新規	15,000,000
新宿区	新宿区介護保険サービス基盤整備計画(東圏域)	認知症高齢者グループホーム	(仮称)矢来町グループホーム	社会福祉法人 三徳会	継続	15,000,000
	新宿区介護保険サービス基盤整備計画(中央圏域)	小規模多機能型居宅介護拠点 認知症高齢者グループホーム 小規模特別養護老人ホーム	(仮称)マザアス新宿 (仮称)小規模多機能ホーム東戸山 (仮称)グループホーム東戸山 (仮称)小規模多機能ホーム	社会福祉法人 マザアス 医療法人社団 曙光会	継続	85,000,000
杉並区	杉並区西荻地域整備計画	介護予防拠点	ゆうゆう善福寺館	杉並区	新規	6,050,000
	杉並区高井戸地域整備計画	介護予防拠点	ゆうゆう高井戸東館	杉並区	新規	12,386,000
	杉並区方南和泉地域整備計画	介護予防拠点	ゆうゆう大宮堀之内館	杉並区	新規	6,526,000
世田谷区	世田谷区九品仏地区公的介護施設等整備計画	認知症対応型共同生活介護	(仮称)奥沢7丁目ホーム	社会福祉法人 老後を幸せにする会	新規	15,000,000
	世田谷区船橋地区公的介護施設等整備計画	認知症対応型共同生活介護 認知症対応型通所介護	(仮称)グループホーム 千歳台	社会福祉法人 櫻灯会	新規	25,000,000
	世田谷区上祖師谷地区公的介護施設等整備計画	認知症対応型共同生活介護	(仮称)せらび声花園公園	株式会社 日本ケアリンク	新規	15,000,000
台東区	台東区北部生活圏域整備計画	認知症対応型デイサービスセンター 介護予防拠点 地域包括支援センター	(仮称)清川二丁目福祉施設(仮称)北部老人福祉館	(福)清峰会・台東区	新規	18,500,000
千代田区	千代田区麹町高齢者施設整備	小規模多機能型居宅介護拠点 認知症高齢者グループホーム 小規模特別養護老人ホーム 認知症対応型デイサービスセンター	(仮称)麹町地域高齢者施設	社会福祉法人 新生寿会	新規	80,000,000
豊島区	平成20年度豊島区西部圏域介護施設等整備計画	介護予防拠点	区民ひろば高松	豊島区	新規	7,500,000
中野区	中野区地域介護・福祉空間整備計画(南部圏域)	小規模多機能型居宅介護拠点 地域包括支援センター	(仮称)千代田會館	社会福祉法人 ケアネット	新規	16,000,000
練馬区	平成19年度練馬区練馬地区公的介護施設等施設整備	認知症高齢者グループホーム	(仮)グループホームゆりの花羽沢	(株)パル	継続	15,000,000
	平成19年度練馬区光が丘地区公的介護施設等整備計画	認知症高齢者グループホーム	(仮)せらび光が丘	(株)日本ケアリンク	新規	15,000,000
	平成18年度練馬区石神井地区公的介護施設等整備計画	小規模多機能型居宅介護拠点 認知症高齢者グループホーム	(仮)葉師堂グループホームキミ	(医)平真会	新規	30,000,000
	平成19年度練馬区大泉地区公的介護施設等整備計画	認知症対応型通所介護	(仮)大泉学園きんもくせい	(医)翔洋会	新規	10,000,000
八王子市	八王子市(元八王子地区)地域密着型サービス整備計画	小規模多機能型居宅介護拠点	ほっとひといき	八王子保険生活協同組合	新規	15,000,000
	八王子市(片倉地区)地域密着型サービス整備計画	小規模特別養護老人ホーム	(仮)丘の上レジデンス	(社)福愛福芳主会	新規	40,000,000
東久留米市	東久留米市西部圏域整備計画	小規模多機能型居宅介護拠点	(仮称)小規模多機能事業所はちまん	特定非営利活動法人地域ケアネットワークゆいまある	新規	15,000,000
日野市	日野市いきいきタウン地域整備計画	認知症対応型デイサービスセンター	友遊ケアセンター	社会福祉法人 友遊ケアセンター	新規	10,000,000

市区町村名	計画名	施設種別	施設名	設置主体	新規・継続	交付決定額
町田市	町田市町田地区公の介護施設等整備計画	認知症高齢者グループホーム	(仮称)グループホーム悠々園Ⅰ、Ⅱ	社会福祉法人 悠々会	新規	30,000,000
	町田市南地区公の介護施設等整備計画	小規模多機能型居宅介護拠点	(仮称)南地区小規模多機能型居宅介護	NPO法人アビリティクラブたすけあい町田たすけあいワーカーズ	新規	15,000,000
	町田市塚・忠生地区公の介護施設等整備計画	小規模多機能型居宅介護拠点	(仮称)小規模多機能秋田高城	医療法人 久盛会	新規	5,000,000
三鷹市	三鷹市新川中原地区整備計画	夜間対応型訪問介護ステーション 地域包括支援センター	みたか紫水園(仮称)	社会福祉法人 たま紫水会	新規	6,000,000
東京都計	30計画					602,962,000
愛川町	愛川町介護保険施設等整備計画	認知症高齢者グループホーム	グループホームさくら	医療法人 聖和会	新規	15,000,000
茅ヶ崎市	茅ヶ崎市地域密着型サービス等整備計画	小規模多機能型居宅介護拠点	ファミリーケアおざさ	医療法人社団 オーエフシー	新規	15,000,000
座間市	座間市地域介護・福祉空間整備計画	小規模多機能型居宅介護拠点	ふれんどりの郷	有限会社 ふれんどりい	新規	15,000,000
大和市	大和市地域介護・福祉空間推進計画	認知症高齢者グループホーム	(仮称)ブレマ会グループホーム	社会福祉法人 ブレマ会	新規	15,000,000
横浜市	横浜市保土ヶ谷区常盤台・上星川園域整備計画	認知症対応型デイサービスセンター 介護予防拠点 地域包括支援センター	常盤台地域ケアプラザ	社会福祉法人 なでしこ会横浜市	新規	18,500,000
	横浜市金沢区六浦中学校区地域ケアプラザ園域整備計画	認知症対応型デイサービスセンター 介護予防拠点 地域包括支援センター	柳町地域ケアプラザ	社会福祉法人 すみなす会横浜市	新規	18,500,000
	横浜市栄区上条東園域整備計画	地域包括支援センター	野七里地域ケアプラザ	横浜市	新規	1,000,000
	横浜市瀬谷下瀬谷地域ケアプラザ園域整備計画	小規模多機能型居宅介護拠点	六丁目のつどい	有限会社 有心会	新規	15,000,000
	横浜市泉区中田中学校園域整備計画	小規模多機能型居宅介護拠点	横浜いこいの里	社会福祉法人 きらめき会	新規	15,000,000
神奈川県計	9計画					128,000,000
柏崎市	柏崎市地域介護・福祉空間整備計画(東地域)	小規模多機能型居宅介護拠点	こもれび	株式会社 ケンブリッジ	新規	16,200,000
	柏崎市地域介護・福祉空間整備計画(南地域)	小規模多機能型居宅介護拠点	ももの木柏崎	(株)スワロー	新規	16,200,000
五泉市	五泉市五泉園域公の介護施設等整備計画	認知症高齢者グループホーム 小規模多機能型居宅介護拠点	グループホーム楓の小規模多機能型居宅介護 葉の花	株式会社ラカスタ、株式会社 葉の花	新規	30,000,000
	五泉市村松園域公の介護施設等整備計画	小規模特別養護老人ホーム	第二山王苑 あげほの	社会福祉法人茨塚福祉会	継続	43,200,000
上越市	上越市直江津地区整備計画	認知症高齢者グループホーム 小規模多機能型居宅介護拠点 小規模特別養護老人ホーム	直江津あたご園(仮称)	社会福祉法人 上越あたご福祉会	新規	75,600,000
	上越市城東地区整備計画	小規模多機能型居宅介護拠点	ケアホーム榎塚(仮称)	社会福祉法人 高田福祉会	新規	16,200,000
	上越市清里地区整備計画	認知症対応型共同生活介護	グループホーム豊しの家	有限会社 藤田企画	新規	16,200,000
	上越市中郷地区整備計画	認知症対応型共同生活介護	(仮称)グループホームえがお	株式会社 スマイル	新規	16,200,000
津南町	津南町公的介護施設等整備計画	小規模多機能型居宅介護拠点	スマイルハウスこたね	(有)スマイルパートナーズ	新規	7,033,000
長岡市	長岡市川東中央地域施設整備計画	認知症対応型共同生活介護 小規模多機能型居宅介護拠点 小規模特別養護老人ホーム	ここにこグループホーム第2ユニット サポートセンター千手	ながおか医療生活協同組合 社会福祉法人 長岡福祉協会	新規	79,399,000
	長岡市川東南地域施設整備計画	認知症対応型共同生活介護 認知症対応型通所介護共同生活介護	グループホーム栞田屋デイホームささぶえ	社会福祉法人 信濃川令終会	新規	27,000,000
新潟市	新潟市松浜・南浜・湯川地区整備計画	特別養護老人ホーム	(仮)第二松浜園	(福)春陽福祉協会	新規	40,000,000
	新潟市山の下、藤見、下山地区整備計画	認知症高齢者グループホーム	(仮)グループホーム空港西	(福)愛宕福祉会	新規	15,000,000
	新潟市曾野木・両川地区整備計画	小規模多機能型居宅介護拠点	(仮)ささえ愛わりの	(仮)ささえあいコミュニティ生活協同組合	新規	15,000,000
	新潟市新津第五・新開地区整備計画	認知症高齢者グループホーム	(仮)滝谷の園	(福)心友会	新規	15,000,000
	新潟市小合・金津・小須戸地区整備計画	特別養護老人ホーム 小規模多機能型居宅介護拠点	(仮)第二かんばらの里(仮)大鹿	(福)秋葉福祉会(福)心友会	新規	55,000,000
	新潟市臼井・白根北地区整備計画	小規模多機能型居宅介護拠点	(仮)うすい	(福)愛宕福祉会	新規	15,000,000
	新潟市巻東・巻西地区整備計画	小規模多機能型居宅介護拠点	(仮)湊山久兵衛さあ一家	(福)新潟南福祉会	新規	15,000,000
	新潟市岩室地区整備計画	特別養護老人ホーム(29人以下)	(仮)遊生の森(仮)まいらいふ岩室	(福)遊生会	新規	55,000,000
村上市(旧山北町)	山北町整備計画書	認知症高齢者グループホーム	(仮称)グループホーム山北	有限会社 アシスト	新規	15,000,000
新潟県計	20計画					583,232,000
甲斐市	甲斐市介護保険竜王日常生活圏域整備計画	小規模特別養護老人ホーム	あかさか	(福)翔栄会	継続	40,000,000
甲府市	甲府市介護・福祉空間整備計画(西部地域)	特別養護老人ホーム	わか柳	(仮称)(福)裕良会	継続	40,000,000
	甲府市介護・福祉空間整備計画(中道・上九一色地域)	認知症対応型デイサービスセンター 認知症高齢者グループホーム	デイサービス城南・グループホーム城南	(有)鈴の音	継続	50,000,000
	甲府市介護・福祉空間整備計画(南部地域)	認知症対応型デイサービスセンター 認知症高齢者グループホーム	古上条認知症対応型通所介護 風林荘デイサービス グループホームふるかみの家 風林荘グループホーム	(福)笹の葉会(福)さくら会	継続	70,000,000
	甲府市介護・福祉空間整備計画(北部地域)	認知症高齢者グループホーム 特別養護老人ホーム	グループホームめだかの学校千塚公園西 グループホームめだかの学校・湯村 特別養護老人ホーム志摩の郷・湯村	(福)ひかりの里	新規	25,000,000
山梨県計	5計画					225,000,000
朝日村	朝日村地域介護・福祉空間整備計画	小規模の特別養護老人ホーム	ゆめの里朝日	(福)松本ハイランド	新規	40,000,000
飯田市	飯田市Bブロック整備計画	小規模多機能型居宅介護拠点	北方の空(仮称)	社会福祉法人 一陽会	新規	15,000,000
上田市	上田市城下地域包括支援センター地区整備計画	認知症高齢者グループホーム 認知症対応型デイサービスセンター	グループホーム諏訪形諏訪形デイサービスセンター	(福)山栄会	新規	25,000,000

市区町村名	計画名	施設種別	施設名	設置主体	新規・継続	交付決定額
大桑村	大桑村地域福祉・介護予防推進計画	地域包括支援センター	大桑村地域法勝支援センター	大桑村	新規	1,000,000
大鹿村	大鹿村地域介護・福祉空間整備計画	生活支援ハウス介護予防拠点	生活支援センター母子保健センター老人福祉センター	大鹿村	新規	40,471,000
木曽町	木曽町住みよい地域づくり計画	介護予防拠点	木曽福島老人憩いの家	木曽町	新規	7,455,000
塩尻市	塩尻市北部圏域における公的介護施設等整備事業計画	認知症高齢者グループホーム	(仮称)グループホームこまくさ宮ノ前	(福)恵和会	継続	15,000,000
諏訪市	上諏訪中学・諏訪中学学園整備計画	小規模特別養護老人ホーム 認知症高齢者グループホーム 認知症対応型デイサービスセンター	諏訪福祉会複合福祉施設	(福)諏訪福祉会	新規	65,000,000
高森町	高森町地域介護・福祉空間整備計画	介護予防拠点	吉田第7常会集会所施設山吹中集会所施設	町内自治会	新規	4,830,000
高山村	高山村認知症高齢者グループホーム整備計画	認知症高齢者グループホーム	グループホーム朝日	(福)ハイネスライフ	新規	15,000,000
辰野町	辰野町介護予防拠点整備計画	介護予防拠点	下辰野介護予防センター	辰野町	新規	7,500,000
東御市	東御市和園地域介護・福祉空間整備計画	小規模多機能型居宅介護拠点	小規模多機能型「愛和園」	(株)ライフサポート陽心	新規	15,000,000
富士見町	富士見町地域介護・福祉空間整備計画	認知症高齢者グループホーム	富士見高原病院グループホーム	長野県厚生農業協同組合連合会	新規	15,000,000
松本市	松本市地域介護・福祉空間整備計画	小規模多機能型居宅介護拠点	里山辺の社	(株)ライフケア	継続	15,000,000
	松本市地域介護・福祉空間整備計画	認知症高齢者グループホーム	(仮称)グループホームとなりの縁側おかだ	(福)平成会	新規	15,000,000
南木曽町	南木曽町介護予防拠点市施設整備計画	介護予防拠点	南木曽町公民館三留野分館	南木曽町	継続	7,500,000
宮田村	宮田村老人福祉センター(介護予防拠点施設)改修事業	介護予防拠点	宮田村老人福祉センター、なごみ家	宮田村	新規	15,000,000
長野県計	17計画					318,756,000
合計 (87市町村)	138計画					2,977,914,000

注)「新規・継続」欄の「新規」は平成20年度における新規事業、「継続」は平成19年度からの継続事業を表しています。

○地域介護・福祉空間推進交付金

(単位:千円)

市区町村名	整備計画名	事業名	新規・継続	交付決定額
つくば市	つくば市市町村整備計画(谷田部西地区)	夜間対応型訪問介護の実施に必要な事業	新規	30,000
古河市	古河市介護施設整備計画(1~5地区)	夜間対応型訪問介護の実施に必要な事業	新規	25,800
茨城県計		2計画		55,800
高根沢町	高根沢町高齢者総合保健福祉計画	高齢者と障害者や小どもの共生型サービスを行う事業	新規	3,000
小山市	小山市中圏域整備計画	介護予防拠点整備事業	新規	3,000
	小山市穂積圏域整備計画	介護予防拠点整備事業	新規	3,000
宇都宮市	宇都宮市地域密着型サービス事業整備計画	夜間対応型訪問介護の実施に必要な事業	新規	30,000
	宇都宮市地域密着型サービス事業整備計画	夜間対応型訪問介護の実施に必要な事業	新規	30,000
栃木県計		5計画		69,000
沼田市	沼田市南部圏域整備計画	認知症情報センター拠点及び認知症ケアサポートセンター諸設備購入事業	新規	3,000
桐生市	桐生市第4生活圏域介護施設等整備計画	その他高齢者が居宅において自立した生活を営むことができるよう支援する事業	新規	2,926
	桐生市第1生活圏域介護施設等整備計画	高齢者自立生活支援テレビ電話設置事業	新規	2,949
板倉町	板倉町地域密着型サービス拠点整備	社会参加と健康づくり事業	新規	3,000
伊勢崎市	伊勢崎市地域介護・福祉空間整備計画(あかほり圏域)	平成20年度伊勢崎市地域・介護福祉空間整備事業	新規	1,990
	伊勢崎市地域介護・福祉空間整備計画(さかい圏域)	平成20年度伊勢崎市地域・介護福祉空間整備事業	新規	3,000
群馬県計		6計画		16,865
長瀬町	長瀬町整備計画	夜間対応型訪問介護の実施に必要な事業	新規	3,000
久喜市	久喜市東地区整備計画	高齢者と障害者や小どもの共生型サービスを行う事業	新規	30,000
埼玉県計		2計画		33,000
酒々井町	酒々井町地域介護・福祉空間整備事業	酒々井町地域介護・福祉空間整備事業	新規	3,000
佐倉市	佐倉市の介護施設等の整備に関する計画(志津北部圏域)	夜間対応型訪問介護の実施に必要な事業 その他高齢者が居宅において自立した生活を営むことができるよう支援する事業	新規	33,000
君津市	君津市地域介護・福祉空間整備計画(君津地区)	屋外運動習慣化事業	新規	3,000
柏市	柏市地域介護・福祉空間整備計画	小規模多機能型居住介護拠点の設備の整備に必要な事業	新規	2,780
	柏市地域介護・福祉空間整備計画	小規模多機能型居住介護拠点の設備の整備に必要な事業	新規	2,847
印西市	印西市地域介護・福祉空間整備計画	高齢者と障害者や小どもの共生型サービスを行う事業 小規模多機能型居住介護拠点の設備の整備に必要な事業	新規	6,000
千葉県計		6計画		50,627
町田市	町田市南地区公的介護施設等整備計画	その他高齢者が居宅において自立した生活を営むことができるよう支援する事業	新規	3,000
	町田市堺・忠生地区公的介護施設等整備計画	その他高齢者が居宅において自立した生活を営むことができるよう支援する事業	新規	3,000
日野市	日野市いきいきタウン地域整備計画	小規模多機能型居住介護拠点の設備の整備に必要な事業	新規	3,000
東久留米市	東久留米市西部圏域整備計画	高齢者と障害者や小どもの共生型サービスを行う事業	新規	3,000
羽村市	市内光園への介護予防遊具の設置	川崎公園の整備	新規	2,993
練馬区	平成20年度練馬区光が丘地区公的介護施設等整備計画	小規模多機能型居住介護拠点の設備の整備に必要な事業	新規	3,000
	平成20年度練馬区石神井地区公的介護施設等整備計画	小規模多機能型居住介護拠点の設備の整備に必要な事業	新規	3,000
杉並区	杉並区荻窪地域整備計画	夜間対応型訪問介護の実施に必要な事業	新規	23,235
品川区	品川第一地区整備計画	その他高齢者が居宅において自立した生活を営むことができるよう支援する事業	新規	3,000
	大井第一地区整備計画	その他高齢者が居宅において自立した生活を営むことができるよう支援する事業	新規	3,000
狛江市	屋外健康増進器具設置事業計画	屋外健康増進器具設置事業	新規	3,000
江戸川区	江戸川区小岩事務所圏域整備計画	小規模多機能型居住介護拠点の設備の整備に必要な事業	新規	2,997
	江戸川区東部事務所圏域整備計画	小規模多機能型居住介護拠点の設備の整備に必要な事業	新規	2,918
	江戸川区区民課圏域整備計画	小規模多機能型居住介護拠点の設備の整備に必要な事業	新規	3,000
足立区	足立区北東地区介護施設等基盤整備計画	その他高齢者が居宅において自立した生活を営むことができるよう支援する事業	新規	6,000
	足立区北西地区介護施設等基盤整備計画	その他高齢者が居宅において自立した生活を営むことができるよう支援する事業	新規	3,000
東京都計		16計画		71,143

市区町村名	整備計画名	事業名	新規・継続	交付決定額
横浜市	横浜市港北区日吉中学校区整備計画	小規模多機能型居住介護拠点の設備の整備に必要な事業	新規	3,000
	横浜市瀬谷下瀬谷地域ケアプラザ圏域整備計画	小規模多機能型居住介護拠点の設備の整備に必要な事業	新規	3,000
	横浜市西区藤棚地域ケアプラザ圏域整備計画	小規模多機能型居住介護拠点の設備の整備に必要な事業	新規	3,000
	横浜市中区本牧和田地域ケアプラザ圏域整備計画	小規模多機能型居住介護拠点の設備の整備に必要な事業	新規	3,000
	横浜市磯子区滝頭地域ケアプラザ圏域整備計画	小規模多機能型居住介護拠点の設備の整備に必要な事業	新規	3,000
	横浜市東戸塚地域ケアプラザ圏域整備計画	小規模多機能型居住介護拠点の設備の整備に必要な事業	新規	2,540
	横浜市瀬谷区二ツ橋地域ケアプラザ圏域整備計画	小規模多機能型居住介護拠点の設備の整備に必要な事業	新規	3,000
藤沢市	藤沢市湘南台地区市町村整備計画	共生型サービス拠点整備事業	新規	3,000
相模原市	相模原市藤野地域整備計画	小規模多機能型居住介護拠点の設備の整備に必要な事業	新規	3,000
寒川町	寒川町地域介護・福祉空間整備(推進)計画	都市公園における介護予防遊具の設置事業	新規	1,228
川崎市	川崎市川崎区地域密着型サービス拠点整備計画	小規模多機能型居住介護拠点の設備の整備に必要な事業 夜間対応型訪問介護の実施に必要な事業	新規	36,000
	川崎市高津区地域密着型サービス事業整備計画	小規模多機能型居住介護拠点の設備の整備に必要な事業	新規	3,000
	川崎市宮前区地域密着型サービス事業整備計画	小規模多機能型居住介護拠点の設備の整備に必要な事業	新規	6,000
	川崎市宮前区地域密着型サービス拠点整備計画	小規模多機能型居住介護拠点の設備の整備に必要な事業	新規	3,000
茅ヶ崎市	茅ヶ崎市地域密着型サービス等整備計画	小規模多機能型居住介護拠点の設備の整備に必要な事業	新規	3,000
神奈川県計		15計画		78,768
妙高市	妙高市妙高地区地域介護・福祉空間整備計画	共生型サービス拠点整備事業	新規	3,000
新潟市	新潟市葛塚・木崎・早通地区整備計画	その他高齢者が居宅において自立した生活を営むことができるよう支援する事業	新規	3,000
	新潟市鳥屋野・上山・山潟地区整備計画	その他高齢者が居宅において自立した生活を営むことができるよう支援する事業	新規	2,942
	新潟市亀田・亀田西地区整備計画	その他高齢者が居宅において自立した生活を営むことができるよう支援する事業	新規	137
	新潟市曾野木・両川地区整備計画	その他高齢者が居宅において自立した生活を営むことができるよう支援する事業	新規	3,000
	新潟市新津第五・新開地区整備計画	その他高齢者が居宅において自立した生活を営むことができるよう支援する事業	新規	141
	新潟市新津第一・新津第二地区整備計画	その他高齢者が居宅において自立した生活を営むことができるよう支援する事業	新規	1,855
	新潟市白井・白根北地区整備計画	その他高齢者が居宅において自立した生活を営むことができるよう支援する事業	新規	3,000
	新潟市白南・白根第一地区整備計画	その他高齢者が居宅において自立した生活を営むことができるよう支援する事業	新規	858
	新潟市巻東・巻西地区整備計画	その他高齢者が居宅において自立した生活を営むことができるよう支援する事業	新規	3,854
長岡市	長岡市川東中央地域施設整備計画	高齢者と障害者や小どもの共生型サービスを行う事業	新規	3,000
	長岡市川東南地域施設整備計画	高齢者と障害者や小どもの共生型サービスを行う事業	新規	3,000
上越市	上越市城西地区整備計画	緊急通話システムの設備整備事業	新規	1,047
新潟県計		13計画		28,834
宮田村	宮田村老人福祉センター(介護予防拠点施設)改修事業	介護予防拠点整備事業	新規	3,000
箕輪町	箕輪町介護予防拠点整備計画	その他高齢者が居宅において自立した生活を営むことができるよう支援する事業 高齢者と障害者や小どもの共生型サービスを行う事業	新規	9,000
	箕輪町介護予防拠点整備計画	その他高齢者が居宅において自立した生活を営むことができるよう支援する事業 高齢者と障害者や小どもの共生型サービスを行う事業	新規	24,000
南箕輪村	南箕輪村世代間交流施設整備計画	世代間交流施設設備品設置事業	新規	2,982
	南箕輪村高齢者元気空間整備計画	多目的屋外運動施設付帯設備整備事業	新規	3,000
辰野町	辰野町介護予防拠点整備計画(神戸地区)	介護予防防犯整備事業	新規	3,000
	辰野町介護予防拠点整備計画(かたくりの里)	介護予防防犯整備事業	新規	3,000
	辰野町介護予防拠点整備計画	介護予防防犯整備事業	新規	6,000
	辰野町介護予防拠点整備計画	介護予防防犯整備事業	新規	6,000
	辰野町介護予防拠点整備計画(今村地区)	介護予防防犯整備事業	新規	3,000
	辰野町介護予防拠点整備計画(唐木沢地区)	介護予防防犯整備事業	新規	3,000
佐久市	岩村田・東・中部地域高齢者福祉施設整備計画	岩村田・東・中部地域高齢者福祉施設整備事業	新規	3,000
軽井沢町	軽井沢町社会福祉協議会小規模多機能型住宅介護整備計画	小規模多機能型居住介護拠点の設備の整備に必要な事業	新規	3,000
岡谷市	岡谷北部中学圏域整備計画	その他高齢者が居宅において自立した生活を営むことができるよう支援する事業	新規	3,000
大桑村	大桑村地域福祉・介護予防推進計画	その他高齢者が居宅において自立した生活を営むことができるよう支援する事業	新規	1,026

市区町村名	整備計画名	事業名	新規・継続	交付決定額
上田市	上田市中央地域包括支援センター地区整備計画	その他高齢者が居宅において自立した生活を営むことができるよう支援する事業	新規	3,000
	上田市川西地域包括支援センター地区整備計画	その他高齢者が居宅において自立した生活を営むことができるよう支援する事業	新規	3,000
	上田市神川地域包括支援センター地区整備計画	その他高齢者が居宅において自立した生活を営むことができるよう支援する事業	新規	3,000
飯島町	飯島町介護予防拠点施設整備計画	共生型サービス拠点整備事業	新規	15,000
	飯島町介護予防拠点施設整備計画	共生型サービス拠点整備事業	新規	3,000
朝日村	朝日村地域介護・福祉空間整備計画	高齢者と障害者や小どもの共生型サービスを行う事業	新規	3,000
長野県計	21計画			106,008
合計 (23市区町村)	86計画			510,045

注)「新規・継続」欄の「新規」は平成20年度における新規事業、「継続」は平成19年度からの継続事業を表しています。

○先進的事業支援特別交付金

市区町村名	計画名	事業区分	施設名	設置主体	新規・継続	交付決定額
那珂市	那珂市整備計画	先進的事業(ユニット化)	特別養護老人ホームナザレ園	(福)ナザレ園	新規	10,000,000
茨城県計		1計画				10,000,000
高崎市	高崎市整備計画	先進的事業(市町村提案【SP】)	グループホーム ピオラ	医療法人社団 醫光会	新規	3,444,000
群馬県計		1計画				3,444,000
長瀨町	長瀨町高齢者児童共生スペース施設整備事業計画	先進的事業(市町村提案)	長瀨町高齢者児童共生スペース	長瀨町	新規	30,000,000
坂戸市	坂戸市先進的整備計画	先進的事業(市町村提案【SP】)	坂戸東グループホームそよ風 坂戸西グループホームそよ風 あつたかホーム	株式会社 日本メディアサポート 有限会社あつたかホーム	新規	13,032,000
埼玉県計		2計画				43,032,000
習志野市	プレーメン型地域社会モデル事業	先進的事業(市町村提案)	未定	未定	新規	30,000,000
酒々井町	酒々井町地域介護・福祉空間整備事業	先進的事業(市町村提案)	酒々井町保健センター	酒々井町	新規	30,000,000
千葉県計		2計画				60,000,000
台東区	台東区 北部生活圏域整備計画	先進的事業(市町村提案)	(仮称)清川二丁目福祉施設	(福)清峰会	新規	3,000,000
東京都計		1計画				3,000,000
横浜市	横浜市共生のまちづくり推進計画(①住民の社会参加を踏まえた地域見守りネットワーク拠点及び多世代交流スペース・就労支援拠点の整備、②地域に開かれた多目的・多機能レストランを備えた高齢者グループリビング拠点の整備)	先進的事業(市町村提案)	さなぎの食堂・住民交流サロン お好み焼きころんぶす石川町駅前店 高齢者グループリビング「グレース」・レストラン「風の音」	特定非営利活動法人さなぎ達 株式会社K2インターナショナルジャパン 株式会社アイシマ	新規	60,000,000
神奈川県計		1計画				60,000,000
弥彦村	グループホームこいてスプリングラー設備設置計画	先進的事業(市町村提案【SP】)	グループホームこいて	弥彦村	新規	3,240,000
妙高市	妙高市整備計画	先進的事業(市町村提案)	共生型サービス拠点	社会福祉法人 妙心福祉会	新規	30,000,000
新潟市	新潟市整備計画書	先進的事業(ユニット化)	特別養護老人ホームまつはま園	(福)春陽福祉協会	新規	20,000,000
	新潟整備計画	先進的事業(市町村提案【SP】)	グループホームこもれび グループホーム大杉 グループホームうすい	(福)愛宕福祉会 (福)大計福祉会	新規	13,338,000
長岡市	長岡市高齢者介護・地域交流等推進事業計画	先進的事業(市町村提案)	カフェテラス サポートセンター千手	社会福祉法人 長岡三古老人福祉会	新規	2,600,000
	長岡市高齢者介護・地域交流等推進事業計画	先進的事業(緊急ショートステイ)	高町 緊急ショートステイ	ながおか医療生活協同組合	新規	1,000,000
	長岡市高齢者介護・地域交流等推進事業計画	先進的事業(市町村提案)	地域交流スペース 四郎丸わいが家 地域交流スペース 笹崎わいが家	未定	新規	52,000,000
新潟県計		7計画				122,178,000
甲府市	甲府市介護・福祉先進的整備計画	先進的事業(ユニット化)	ロイヤルあかし	(福)日新会	新規	12,000,000
甲斐市	甲斐市整備計画	先進的事業(ユニット化)	特別養護老人ホーム めぐみ荘	(福)泉芽会	新規	36,000,000
	甲斐市整備計画	先進的事業(市町村提案【SP】)	認知症高齢者グループホーム ナイスケア「程の木」	(福)三井福祉会	新規	4,293,000
山梨県計		3計画				52,293,000
宮田村	高齢者・障がい者等の生きがいづくり支援事業	先進的事業(市町村提案)	宮田村なごみ家夢工房	宮田村	新規	30,000,000
箕輪町	三日町上町地区高齢者支えあい拠点施設整備事業	先進的事業(市町村提案)	三日町上町地区高齢者支えあい拠点	箕輪町	新規	30,000,000
	特養みのわ園地域交流スペース事業	先進的事業(市町村提案)	特養みのわ園地域交流スペース	箕輪町	新規	30,000,000
	木下一の宮高齢者ふれあい施設整備事業	先進的事業(市町村提案)	木下一の宮高齢者ふれあい施設	箕輪町	新規	30,000,000
	ケアセンターふれあい広場設置事業	先進的事業(市町村提案)	ケアセンターふれあい広場	箕輪町	新規	30,000,000
	上古田地区高齢者生きがいづくり拠点整備事業	先進的事業(市町村提案)	上古田地区高齢者生きがいづくり拠点	箕輪町	新規	30,000,000
南箕輪村	南箕輪村特別養護老人ホーム整備計画	先進的事業(緊急ショートステイ)	特別養護老人ホーム南箕輪老人ホーム	(福)上伊那福祉協会	新規	3,000,000
	南箕輪村高齢者元気空間整備計画	先進的事業(市町村提案)	多目的屋外運動施設	南箕輪村	新規	30,000,000
富士見町	富士見町地域介護・福祉空間整備計画	先進的事業(市町村提案【SP】)	小規模福祉施設	長野県厚生農業協同組合連合会	新規	2,055,000
波田町	波田町整備計画	先進的事業(市町村提案)	養護老人ホーム	松塩安筑老人福祉施設組合	新規	30,000,000
中川村	中川村終末ケア施設整備計画	先進的事業(市町村提案)	グループホーム「妻の家・ぶどうの木Ⅲ」	社会福祉法人妻の家	新規	30,000,000

市区町村名	計画名	事業区分	施設名	設置主体	新規・継続	交付決定額
辰野町	赤羽介護予防空間整備事業	先進的事業(市町村提案)	赤羽介護予防センター	辰野町	新規	30,000,000
	神戸介護予防空間整備事業	先進的事業(市町村提案)	神戸介護予防センター	辰野町	新規	30,000,000
	唐木沢介護予防空間整備事業	先進的事業(市町村提案)	唐木沢介護予防センター	辰野町	新規	29,097,000
下諏訪町	下諏訪町施設整備計画	先進的事業(市町村提案)	介護老人福祉施設 介護老人保健施設 グレイスフル 下諏訪	社会福祉法人 サン・ビ ジョン	新規	30,000,000
塩尻市	塩尻市整備計画	先進的事業(市町村提案 【SP】)	グループホームまほろば	医療法人社団 啓仁会	新規	2,835,000
上田市	上田市介護療養型医療施設転換整備計画	介護療養型医療施設転換整備計画に基づく事業	鹿教湯病院分院	長野県厚生農業協同組合	新規	9,000,000
	上田市介護療養型医療施設転換整備計画	介護療養型医療施設転換整備計画に基づく事業	三才山病院	長野県厚生農業協同組合	新規	118,800,000
	共生型サービスの提供スペース設置	先進的事業(市町村提案)	共生型サービスの提供スペース	長野県厚生農業協同組合	新規	30,000,000
飯田市	介護老人保健施設共生型施設整備事業	先進的事業(市町村提案)	飯田市上郷介護老人保健施設	飯田市	新規	30,000,000
	養護老人ホーム信濃寮共生型施設整備事業	先進的事業(市町村提案)	養護老人ホーム信濃寮	社会福祉法人 萱垣会	新規	30,000,000
飯島町	柏木区高齢者支えあい拠点施設整備事業	先進的事業(市町村提案)	高齢者支えあい拠点	飯島町	新規	30,000,000
	南割区高齢者支えあい拠点施設整備事業	先進的事業(市町村提案)	高齢者支えあい拠点	飯島町	新規	30,000,000
	滝ヶ原交流センター施設整備事業	先進的事業(市町村提案)	特別養護老人ホーム越百園地域 交流スペース	飯島町	新規	30,000,000
	南街道地区高齢者支えあい拠点施設整備事業	先進的事業(市町村提案)	高齢者支えあい拠点	飯島町	新規	30,000,000
	特別養護老人ホーム越百園緊急用ショートステイ居室整備計画	先進的事業(緊急ショートステイ)	特別養護老人ホーム越百園緊急用 ショートステイ居室	飯島町	新規	4,000,000
	地域交流スペース	先進的事業(市町村提案)	特別養護老人ホーム越百園地域 交流スペース	飯島町	新規	30,000,000
朝日村	朝日村地域介護・福祉空間整備計画	先進的事業(市町村提案)	朝日村運動広場ゲートボールセン ター・テニスコート	朝日村	新規	30,000,000
	朝日村地域介護・福祉空間整備計画	先進的事業(市町村提案)	ゆめの里朝日(仮称)	社会福祉法人 松本ハイ ランド	新規	10,000,000
長野県計	29計画					808,787,000
合計 (27市区町村)	47計画					1,162,734,000

注)「新規・継続」欄の「新規」は平成20年度における新規事業、「継続」は平成19年度からの継続事業を表しています。

(8-3) 次世代育成支援対策施設整備交付金の交付状況

○都道府県交付金

(単位:円)

市区町村名	施設種別	施設名	設置主体	所在地	工事区分	新規継続	国庫所要額
茨城県	児童養護施設	(仮)樹学園	(福)つつみ会	茨城町	創設	新規	113,558,000
茨城県計		1件					113,558,000
栃木県	児童養護施設	氏家養護園	(福)養徳園	さくら市	改築	新規	78,740,000
栃木県計		1件					78,740,000
千葉県	婦人相談所一時保護施設	千葉県女性サポートセンター	千葉県	千葉市	改築	新規	4,200,000
	乳児院	(仮)コミュニティ長柄	(仮)共育のひろば	長柄町	創設	新規	24,500,000
千葉県計		2件					28,700,000
東京都	児童養護施設	(仮)第二至誠学園	(福)至誠学舎立川	立川市	創設	新規	39,916,000
	児童養護施設	双葉園	(福)恩賜財団東京都同胞援護会	昭島市	増築	新規	14,784,000
	児童養護施設	東京サレジオ学園	(福)東京サレジオ学園	小平市	増築	新規	14,784,000
	児童養護施設	調布学園	(福)六踏園	調布市	増築	新規	14,784,000
	児童養護施設	共生会希望の家	(福)共生会	葛飾区	増築	新規	14,784,000
	婦人保護施設	いずみ寮	(社)ベテスタ奉仕女母の家	練馬区	大規模修繕	継続	19,088,000
東京都計		6件					118,140,000
神奈川県	児童養護施設	(仮)ふれあい学園	(福)輝雲会	愛川町	創設	継続	101,774,000
神奈川県計		1件					101,774,000
新潟県	母子生活支援施設	みこころ荘	(福)フランシスコ第三会マリア園	上越市	拡張	新規	26,880,000
新潟県計		1件					26,880,000
山梨県	児童自立支援施設	甲陽学園	山梨県	甲府市	増改築	継続	39,299,000
山梨県計		1件					39,299,000
長野県	児童養護施設	おさひめチャイルドキャンプ	(福)長姫福祉会	飯田市	拡張	新規	27,806,000
長野県計		1件					27,806,000
宇都宮市	保育所	たんぽぽ保育園	(福)あさぐら会	宇都宮市	改築 老民	新規	53,375,000
宇都宮市計		1件					53,375,000
川越市	保育所	芳野保育園	(福)和会	川越市	増改築	新規	43,100,000
川越市計		1件					43,100,000
柏市	保育所	吉野沢保育園	(福)恵史会	柏市	創設	新規	57,720,000
柏市計		1件					57,720,000
横浜市	児童養護施設	聖母愛児園	(福)キリスト教児童福祉会	横浜市	増改築 民老	継続	127,151,000
横浜市	児童養護施設	社の郷	(福)社の会	横浜市	創設	継続	100,660,000
横浜市	児童養護施設	(仮)ポート金が谷	(福)くるみの会	横浜市	創設	新規	22,163,000
横浜市	保育所	(仮)矢向三丁目方面保育所	(福)夢工房	横浜市	創設	新規	74,080,000
横浜市	保育所	(仮)下永谷二丁目方面保育所	(福)同慶会	横浜市	創設	新規	61,090,000
横浜市	保育所	(仮)さがが丘方面保育所	(福)仲愛会	横浜市	創設	新規	61,090,000
横浜市	保育所	(仮)松見町一丁目方面保育所	(福)そだちの社	横浜市	創設	新規	45,700,000
横浜市	保育所	とつかルーテル保育園	(福)イクソスの会	横浜市	増築	新規	53,160,000
横浜市	保育所	金剛保育園	(福)金剛保育園	横浜市	増改築 民老	継続	81,995,000
横浜市	保育所	明德乳児保育所	(福)明德福祉会	横浜市	増改築 民老	新規	2,191,000

市区町村名	施設種別	施設名	設置主体	所在地	工事区分	新規・継続	国庫所要額
横浜市	保育所	中希望が丘保育園	(福)みらい	横浜市	増改築 民老	新規	3,185,000
横浜市	保育所	聖母の園保育園	(福)聖母会	横浜市	増改築 民老	新規	2,873,000
横浜市計		13件					635,338,000
川崎市	保育所	(仮)京町保育園跡地保育所	(福)三條会	川崎市	創設	新規	67,660,000
川崎市	保育所	(仮)元住吉駅周辺保育所	(福)大慈会	川崎市	創設	新規	48,560,000
川崎市計		2件					116,220,000
新潟市	保育所	(仮)ふじみの森保育園	(学)藤見学園	新潟市	創設	新規	33,620,000
新潟市計		1件					33,620,000
合計(14都県市)		32件					1,474,270,000

注1)「工事区分」欄の「民老」は老朽の程度の著しい民間社会福祉施設の整備を図る趣旨で設けられている整備区分です。

注2)「新規・継続」欄の「新規」は平成20年度における新規事業、継続は平成19年度からの継続事業を表しています。

(8-4) 社会福祉施設等施設整備費国庫補助金の交付状況

○児童及び母子関連施設分

(単位:円)

都市区町村名	施設種別	施設名	設置主体	所在地	工事区分	新規継続	国庫所要額
行方市	保育所	玉造第一保育園	(福)聖隷会	行方市	改築	継続	49,030,000
銚田市	保育所	青山保育園	(福)新宮福祉会	銚田市	増改築	継続	69,415,000
茨城県計	2件						118,445,000
埼玉県	児童養護施設	いわつき	埼玉県	さいたま市	大規模修繕	継続	99,648,000
行田市	保育所	ホザナ保育園	(福)荒木ホザナ会	行田市	改築	継続	9,839,000
戸田市	保育所	(仮)戸田駅西保育園	(福)さきたま会	戸田市	創設	継続	69,810,000
埼玉県計	3件						179,297,000
松戸市	保育所	(仮)グローバルキッズ	(福)東進	松戸市	創設	継続	55,880,000
千葉県計	1件						55,880,000
東京都	児童養護施設	興望館沓掛学荘	(福)興望館	東京都	改築	継続	86,926,000
東京都	児童養護施設	興望館沓掛学荘	(福)興望館	東京都	大規模	継続	5,926,000
中野区	保育所	(仮)桃が丘保育園	(福)さゆり会	中野区	創設	継続	72,020,000
北区	保育所	木の実保育園	(福)木の実会	北区	増改築	継続	32,216,000
北区	保育所	労働者クラブ保育園	(福)労働者クラブ保育園	北区	改築	継続	63,274,000
板橋区	保育所	松葉保育園	(福)松葉の園	板橋区	大規模修繕	継続	5,250,000
板橋区	保育所	東京自由保育園	(福)東京自由保育園	板橋区	大規模修繕	継続	17,996,000
八王子市	保育所	八王子隣保館保育園	(福)東京都福祉事業協会	八王子市	増改築	継続	62,400,000
八王子市	保育所	(仮)駅前なかよし保育園	(福)育美会	八王子市	創設	継続	77,150,000
青梅市	保育所	友田保育園	(福)友田保育園	青梅市	増改築	継続	54,306,000
町田市	保育所	ひかりの子保育園	(福)新生会	町田市	増改築	継続	20,965,000
町田市	保育所	木曾保育園	(福)蘭会	町田市	増改築	継続	63,972,000
小金井市	保育所	こむぎ保育園	(福)友好福祉会	小金井市	増改築	継続	34,295,000
東久留米市	保育所	くるみ保育園	(福)聖心会	東久留米市	大規模修繕	継続	2,980,000
東京都計	14件						599,676,000
神奈川県	児童養護施設	エリザベスサンダースホーム	(福)エリザベスサンダースホーム	神奈川県	改築	継続	122,777,000
神奈川県計	1件						122,777,000
さいたま市	保育所	与野ひなどり保育園	(福)ひなどり保育園	さいたま市	増改築	継続	58,890,000
さいたま市	保育所	(仮)ゆめいろ保育園	(福)三樹会	さいたま市	創設	継続	57,720,000
さいたま市計	2件						116,610,000
川崎市	保育所	(仮)日進町地内保育所	(福)母子育成会	川崎市	創設	継続	67,660,000
川崎市	保育所	(仮)戸手本町2丁目地内保育所	(福)川崎市社会福祉事業団	川崎市	創設	継続	67,660,000
川崎市	保育所	(仮)武蔵中原駅周辺保育所	(福)あすみ福祉会	川崎市	創設	継続	69,590,000
川崎市	保育所	(仮)二子5丁目地内保育所	(福)多摩福祉会	川崎市	創設	継続	71,980,000
川崎市	保育所	(仮)川崎小学校敷地内保育所	(福)母子育成会	川崎市	創設	継続	7,198,000
川崎市	保育所	(仮)溝口1丁目地内保育所	(福)横浜YMCA福祉会	川崎市	創設	継続	8,261,000

都市区町村名	施設種別	施設名	設置主体	所在地	工事 区分	新規 ・ 継続	国庫所要額
川崎市	保育所	(仮)はるひ野保育園	(福)春献美会	川崎市	創設	継続	7,205,000
川崎市計	7件						299,554,000
相模原市	保育所	ののほな文京保育園	(福)東香会	相模原市	創設	継続	86,565,000
相模原市計	1件						86,565,000
合計	31件						1,578,804,000

注1)「新規・継続」欄の「新規」は平成20年度における新規事業、継続は平成19年度からの継続事業を表しています。

○市区町村交付金

(単位:円)

市区町村名	施設種別	施設名	設置主体	所在地	工事区分	新規継続	国庫所要額
水戸市	保育所	(仮)スワン保育園	(福)北養会	水戸市	創設	新規	56,830,000
石岡市	保育所	(仮)こよりの森保育園	(福)緑の郷福社	石岡市	創設	新規	39,280,000
	保育所	(仮)りんりん八郷保育園	(福)リベルテ	石岡市	創設	新規	39,280,000
常陸大宮市	保育所	あゆみ保育園	(福)進歩会	常陸大宮市	増改築	新規	62,260,000
神栖市	保育所	(仮)新開保育園	(福)小堀会	神栖市	創設	新規	45,700,000
大洗町	保育所	恵泉保育園	(福)共愛福祉会	大洗町	大規模修繕	新規	5,250,000
	保育所	大洗かもめ保育園	(福)大洗町社会福祉協議会	大洗町	大規模修繕	新規	8,851,000
潮来市	保育所	小羊保育園・小羊幼稚園	(福)水郷めぐみ会	潮来市	改築	継続	57,520,000
坂東市	保育所	さしま保育園	(福)慈光学園	坂東市	増改築	継続	62,260,000
	保育所	サンキッズいわい保育園	(学)大楽寺学園	坂東市	創設	継続	31,690,000
かずみがうら市	保育所	(仮)みなみ保育園	(福)聖朋会	かずみがうら市	創設	継続	80,145,000
	保育所	(仮)霞ヶ浦保育園	(福)聖隷会	かずみがうら市	創設	継続	64,220,000
小美玉市	保育所	(仮)第二太陽保育園	(福)むつみ会	小美玉市	創設	継続	41,448,000
茨城県計		13件					594,734,000
小山市	保育所	木の実保育園	(福)風の会	小山市	増築	新規	17,955,000
大田原市	子育て支援のための拠点施設	(仮)子育てプラザ	大田原市	大田原市	創設	新規	5,920,000
	保育所	みはら保育園	(福)ふたば	大田原市	増築	新規	11,530,000
	保育所	みはら保育園	(福)ふたば	大田原市	大規模修繕	新規	44,394,000
足利市	児童養護施設	酒水学園	足利市	足利市	改築	継続	3,762,000
栃木県計		5件					83,561,000
前橋市	保育所	たちばな保育園	(福)たちばな会	前橋市	拡張	継続	2,420,000
伊勢崎市	保育所	青空保育園	(福)城東会	伊勢崎市	増築	継続	13,890,000
	保育所	みやさと保育園	(福)宮郷会	伊勢崎市	増改築	新規	46,313,000
太田市	保育所	休泊保育園	(福)翔龍会	太田市	増改築	新規	101,960,000
	保育所	飯田保育園	(福)桃花会	太田市	増改築 民老	新規	71,565,000
渋川市	保育所	パンジー保育園	(福)平和福祉会	渋川市	創設	新規	32,870,000
桐生市	子育て支援のための拠点施設	地域子育て支援センター	桐生市	桐生市	創設	新規	5,920,000
藤岡市	保育所	あかね保育園	(福)九十九会	藤岡市	改築 民老	新規	63,975,000
群馬県計		8件					338,913,000
熊谷市	保育所	なでしこ保育園	(社)なでしこ会	熊谷市	増築	新規	19,390,000
	保育所	第二くるみ保育園	(福)くるみ会	熊谷市	拡張	新規	5,609,000
行田市	保育所	子羊チャイルドセンター	(福)こひつじ会	行田市	大規模修繕	新規	3,675,000
羽生市	保育所	とねの会保育園	(福)とねの会	羽生市	改築	新規	38,540,000
桶川市	保育所	(仮)ひがし保育園	(学)稲元学園	桶川市	創設	新規	9,600,000
鳩ヶ谷市	子育て支援のための拠点施設	(仮)子育てひろば	鳩ヶ谷市	鳩ヶ谷市	創設	新規	5,920,000
寄居町	保育所	寄居のこキッズ保育園	(学)東北若竹保育園	寄居町	創設	新規	16,930,000
埼玉県計		7件					99,664,000
市川市	保育所	(仮)広尾福祉施設保育園	(福)天祐会	市川市	創設	新規	23,088,000
浦安市	子育て支援のための拠点施設	弁天保育園地域子育て支援センター	浦安市	浦安市	創設	新規	5,920,000
印西市	保育所	(仮)原山保育園	(福)敬心会	印西市	創設	継続	43,230,000
	保育所	(仮)しおん保育園	(学)西村学園	印西市	創設	継続	21,615,000
千葉県計		4件					93,853,000

市区町村名	施設種別	施設名	設置主体	所在地	工事区分	新規・継続	国庫所要額
新宿区	保育所	(仮)高田馬場第一保育園	(福)新栄会	新宿区	創設	新規	21,576,000
江東区	保育所	南砂町保育園	東京都江東区	江東区	改築	新規	6,511,000
大田区	保育所	桐里保育園	(福)恒明会	大田区	増改築 民老	継続	17,004,000
	保育所	子供の家保育園	(福)なぜの木会	大田区	増改築 民老	新規	61,069,000
北区	保育所	労働者クラブ保育園	(福)労働者クラブ保育園	北区	改築	新規	10,451,000
板橋区	保育所	前野保育園	(福)前野常磐会	板橋区	増改築	継続	21,735,000
足立区	保育所	足立ひまわり保育園	(福)博友会	足立区	大規模 修繕	新規	2,962,000
葛飾区	保育所	たかさご保育園	(福)のゆり会	葛飾区	増改築	継続	47,155,000
	保育所	さくら学園保育所	(福)さくら学園	葛飾区	増改築	新規	25,600,000
立川市	保育所	富士見保育園	(福)金剛会	立川市	増改築 民老	新規	34,728,000
	保育所	愛光保育園	(福)愛光学会	立川市	増改築 民老	新規	28,017,000
	保育所	愛光第五保育園	(福)愛光学会	立川市	増改築 民老	新規	20,002,000
武蔵野市	保育所	(仮)さくら保育園	(福)精華子ども会	武蔵野市	創設	新規	45,386,000
青梅市	保育所	新町東保育園	(福)新町保育会	青梅市	増改築 民老	新規	21,252,000
府中市	保育所	(仮)やまびこ保育園	(福)やまびこの会	府中市	創設	新規	45,950,000
町田市	保育所	桜台保育園	(福)やすらぎ会	町田市	増築	新規	5,330,000
武蔵村山市	保育所	(仮)つむぎ保育園	(福)武蔵村山正徳会	武蔵村山市	創設	新規	77,150,000
多摩市	保育所	こぼと第一保育園	(福)こぼと会	多摩市	増改築 民老	継続	67,698,000
	保育所	りすのき保育園	(福)至愛協会	多摩市	増改築	継続	39,148,000
あきる野市	保育所	草加保育園	(福)感光会	あきる野市	増改築 民老	新規	36,298,000
渋谷区	子育て支援のための拠点施設	(仮)渋谷区子育て支援センター	渋谷区	渋谷区	創設	新規	6,550,000
江戸川区	母子生活支援施設	そよ風松島荘	江戸川区	江戸川区	大規模 修繕	新規	5,926,000
中野区	母子生活支援施設	中野区さつき寮	中野区	中野区	改築	新規	11,360,000
三鷹市	母子生活支援施設	三鷹市母子生活支援施設三鷹寮	三鷹市	三鷹市	改築	新規	28,445,000
板橋区	保育所	わかたけ第二保育園	(福)わかたけ会	板橋区	大規模 修繕	新規	8,910,000
世田谷区	保育所	(仮)上祖師谷中学校保育施設分園	(福)雲柱社	世田谷区	創設	新規	3,611,000
練馬区	保育所	(仮)なんこう保育園	(福)南光会	練馬区	創設	継続	47,470,000
国分寺市	保育所	千春第二保育園	(福)千春会	国分寺市	増築	継続	12,792,000
東京都計			28件				760,086,000
小田原市	保育所	小田原愛児園	(福)宝安寺社会福祉事業部	小田原市	増改築 民老	新規	145,309,000
茅ヶ崎市	保育所	十間坂保育園	(福)十間坂保育園	茅ヶ崎市	増改築 民老	新規	84,825,000
海老名市	保育所	さらい保育園	(福)慶泉会	海老名市	創設	新規	50,840,000
綾瀬市	保育所	おとぎ保育園	(福)誠心福祉協会	綾瀬市	増改築	新規	24,100,000
神奈川県計			4件				305,074,000
上越市	保育所	城西保育園	(福)敷城親和会	上越市	改築 民老	新規	35,655,000
新潟県計			1件				35,655,000
飯田市	保育所	飯田子供の園保育園	(福)子供の園	飯田市	改築 民老	新規	52,860,000
山ノ内町	子育て支援のための拠点施設	(仮)子育て支援センター	山ノ内町	山ノ内町	創設	新規	4,725,000
長野県計			2件				57,585,000
合計(58市区町村)			72件				2,369,125,000

注1)「工事区分」欄の「民老」は老朽の程度の著しい民間社会福祉施設の整備を図る建費で設けられている整備区分です。

注2)「新規・継続」欄の「新規」は平成20年度における新規事業、継続は平成19年度からの継続事業を表しています。

○障害者(児)関連施設及び保護施設等分

(単位:円)

都県市名	施設種別	施設名	設置主体	所在地	工事区分	新規・継続	交付決定額
茨城県	多機能型(生活介護・自立訓練・就労移行支援)	一想園	(福)愛正会	日立市	創設	新規	104,600,000
茨城県	多機能型(生活介護・就労移行支援・就労継続支援(B型))	さくらのおか	(福)桜川福祉会	桜川市	創設	新規	68,863,000
茨城県計		2件					173,463,000
栃木県	共同生活援助	うぐいす寮	(医)恵愛会	足利市	修繕	新規	546,000
栃木県	共同生活介護	ケアホームつばさ	(福)愛光園	足利市	修繕	新規	3,000,000
栃木県	共同生活介護	ケアホームあすか	(福)愛光園	足利市	修繕	新規	2,380,000
栃木県	共同生活介護	さくらの家	(福)すぎのこ会	岩舟町	修繕	新規	486,000
栃木県	共同生活援助	キスゲ	(福)すぎのこ会	日光市	修繕	新規	176,000
栃木県	共同生活介護・共同生活援助	花水木・第二花水木	(福)すぎのこ会	岩舟町	修繕	新規	590,000
栃木県	共同生活介護・共同生活援助	こすもす	(福)すぎのこ会	岩舟町	修繕	新規	488,000
栃木県計		7件					7,666,000
群馬県	多機能型(就労移行支援・就労継続支援B型)	リベルタ	(医)唯愛会	安中市	改築	新規	73,620,000
群馬県	身体障害者入所授産施設	グレイスホーム	(福)恵の園	渋川市	修繕	新規	33,776,000
群馬県	共同生活介護・共同生活援助	わたぼうしホーム	(福)チハヤ会	みどり市	創設	新規	10,000,000
群馬県	共同生活介護・共同生活援助	ふじあくホーム	(福)太田松翠会	太田市	修繕	新規	3,000,000
群馬県	共同生活介護・共同生活援助	杉菜原ホーム	(福)三和会	前橋市	修繕	新規	434,000
群馬県	共同生活介護・共同生活援助	生原ホーム	(福)はるな郷	高崎市	修繕	新規	160,000
群馬県	共同生活介護・共同生活援助	榛名ホーム	(福)はるな郷	高崎市	修繕	新規	336,000
群馬県	共同生活介護・共同生活援助	マンダラ	(福)上州水土舎	富岡市	創設	新規	10,000,000
群馬県	共同生活介護・共同生活援助	せせらぎホーム	(福)赤城会	渋川市	修繕	新規	3,000,000
群馬県計		9件					134,326,000
埼玉県	多機能型(就労移行支援・就労継続支援B型)	創和ユニット	(福)創和	入間市	改築	新規	48,038,000
埼玉県	多機能型(就労移行支援・就労継続支援B型)	かしの木作業所(仮称)	(福)めぐみ会	三芳町	創設	新規	67,500,000
埼玉県	就労移行支援	レイズアップ(仮称)	(福)福潤の会	行田市	創設	新規	54,508,000
埼玉県	共同生活援助	グループホーム萌	(医)藍生会	加須市	創設	新規	10,000,000
埼玉県計		4件					180,046,000
千葉県	多機能型(自立訓練・就労継続支援B型)	エコトピア酒々井(仮称)	(福)鼎	酒々井町	創設	新規	35,339,000
千葉県	生活介護	八街わらの里(仮称)	(福)泰斗会(仮称)	八街市	創設	新規	51,066,000
千葉県	生活介護(入所)	モア・しようえい	(福)愛の友協会	長生村	修繕	新規	8,990,000
千葉県	共同生活介護	希望の家 うしく(仮称)	(福)ききょう会	市原市	創設	新規	10,000,000
千葉県	共同生活介護・共同生活援助	tsubono(仮称)	(福)まつど育成会	松戸市	修繕	新規	3,000,000
千葉県	共同生活介護・共同生活援助	創成会	(福)創成会	旭市	修繕	新規	750,000
千葉県	共同生活介護・共同生活援助	うぐいすホーム	(福)クローバー会	市原市	修繕	新規	3,000,000
千葉県	共同生活介護・共同生活援助	スピリの家	(福)アルムの森	富津市	修繕	新規	3,000,000
千葉県計		8件					115,145,000

都県市名	施設種別	施設名	設置主体	所在地	工事区分	新規・継続	交付決定額
東京都	多機能型(入所)(生活介護・自立訓練・施設入所支援・短期入所)	清川二丁目福祉施設(仮称)	(福)清峰会	台東区	創設	新規	193,993,000
東京都	多機能型(就労継続支援B型・生活介護・就労移行支援・短期入所)	泉の家(仮称)	(福)泉会	世田谷区	創設	新規	116,100,000
東京都	多機能型(就労継続支援B型・生活介護・短期入所)	東村山生活実習所(仮称)	(福)恩賜財団東京都同胞援護会	東村山市	創設	新規	74,200,000
東京都	多機能型(就労継続支援B型・就労移行支援)	福祉作業所ひばり園(仮称)	(福)そよかぜ	羽村市	創設	新規	125,333,000
東京都	多機能型(就労継続支援B型・自立訓練・就労移行支援)	ウィズユー(仮称)	(福)トボスの会	足立区	創設	新規	74,200,000
東京都	多機能型(入所)(生活介護・就労移行支援・施設入所支援・短期入所)	愛成学園(仮称)	(福)愛成会	中野区	民老	新規	204,293,000
東京都	就労移行支援・就労継続支援B型	調布くすの木作業所(仮称)	(福)くすのき会	調布市	創設	新規	89,200,000
東京都	身体障害者通所授産施設	東村山市身体障害者通所授産所	(福)いずみ	東村山市	修繕	新規	8,436,000
東京都	知的障害者入所更生施設	澄水園	(福)黎明会	小平市	修繕	新規	100,188,000
東京都	知的障害者入所更生施設	第二皇海荘	(福)すかい	日光市	修繕	新規	153,030,000
東京都	知的障害者入所更生施設	穴山の里	(福)信和会	韭崎市	修繕	新規	29,268,000
東京都	救護施設	村山荘	(福)村山苑	東村山市	修繕	新規	43,709,000
東京都	救護施設	救世軍自省館	(福)救世軍社会事業団	清瀬市	修繕	新規	31,925,000
東京都	救護施設	優仁ホーム	(福)アゼリヤ会	八王子市	修繕	新規	10,653,000
東京都	社会事業授産施設	桜ヶ丘共働学舎	(福)共働学舎	町田市	改築	新規	32,773,000
東京都計		15件					1,287,301,000
神奈川県	生活介護・短期入所	進和万田ホーム	(福)進和学園	平塚市	民老	新規	94,196,000
神奈川県計		1件					94,196,000
新潟県	多機能型(入所)(生活介護・自立訓練・施設入所支援・障害児施設・短期入所)	にしき園	(福)上越福祉会	妙高市	増改築	新規	231,726,000
新潟県計		1件					231,726,000
山梨県	知的障害児通園施設	ひかりの家学園	(福)ひかりの家	三郷町	民老	新規	54,236,000
山梨県計		1件					54,236,000
長野県	多機能型(生活介護・就労継続支援B型)	(仮称)輪っこはうす・コスモスの家	(福)伊那市社会福祉協議会	伊那市	創設	新規	51,066,000
長野県	生活介護・施設入所支援	今井学園	(福)中信社会福祉協会	松本市	修繕	新規	60,328,000
長野県	共同生活介護	第4しらかばハイソ	(福)しらかばの会	立科町	創設	新規	10,000,000
長野県	共同生活介護	傍陽ケアホーム	(福)かりがね福祉会	上田市	創設	新規	10,000,000
長野県	共同生活介護・共同生活援助	きらきらハイム	(福)夢のつばさ	阿智村	創設	新規	10,000,000
長野県	共同生活介護・共同生活援助	塩野生活舎	(福)小諸学舎	小諸市	創設	新規	10,000,000
長野県	共同生活介護・共同生活援助	第4ホーム(仮称)	(福)信濃こぶし会	喬木村	修繕	新規	3,000,000
長野県	共同生活介護・共同生活援助	グループホーム第2ひまわり	(医)泰清会	上田市	修繕	新規	3,000,000
長野県	共同生活介護・共同生活援助	こまくさ寮(仮称)	(福)からし種の会	佐久市	創設	新規	10,000,000
長野県	共同生活介護・共同生活援助	精明学園ケアホーム(仮称)	(福)愛泉会	茅野市	創設	新規	10,000,000
長野県	共同生活介護・共同生活援助	れんげ荘	(福)木曾社会福祉事業協会	上松町	創設	新規	10,000,000
長野県	共同生活介護・共同生活援助	南原1号棟ケアホーム	(福)あゆみ会	飯田市	創設	新規	10,000,000
長野県	共同生活介護・共同生活援助	駒ヶ根ホーム(仮称)	(福)長野県社会福祉事業団	駒ヶ根市	創設	新規	10,000,000
長野県	共同生活介護・共同生活援助	東春近ホーム(仮称)	(福)長野県社会福祉事業団	伊那市	創設	新規	10,000,000
長野県	共同生活介護・共同生活援助	こんべいとう2(仮称)	(福)いなりやま福祉会	千曲市	創設	新規	10,000,000
長野県	肢体不自由児・重症心身障害児施設	信濃医療福祉センター	(福)信濃医療福祉センター	下諏訪町	修繕	新規	8,961,000
長野県計		16件					236,355,000
さいたま市	生活介護・施設入所支援・短期入所	めぐみ園	(福)久美愛園	さいたま市	民老	新規	172,493,000
さいたま市計		1件					172,493,000
横浜市	生活介護・施設入所支援・短期入所	保土ヶ谷区障害者施設(入所支援等)(仮称)	(福)十愛療育会	横浜市	創設	新規	137,260,000
横浜市	多機能型(生活介護・就労移行支援・就労継続支援(B型))	愛	(福)和枝福祉会	横浜市	修繕	新規	6,140,000
横浜市計		2件					143,400,000
川崎市	知的障害児通園施設	西部地域療育センター(仮称)	(福)新生会	川崎市	創設	新規	95,800,000
川崎市	救護施設	ノーマ・ヴィラージュ聖風苑	(福)川崎聖風福祉会	川崎市	修繕	新規	18,400,000
川崎市計		2件					114,200,000

都県市名	施設種別	施設名	設置主体	所在地	工事区分	新規・継続	交付決定額
新潟市	共同生活介護	こぶしの里	(福)横越のぎく	新潟市	修繕	新規	346,000
新潟市	共同生活介護・共同生活援助	グループホームぎんが	(福)亀田郷芦沼会	新潟市	修繕	新規	577,000
新潟市	共同生活介護・共同生活援助	グループホームあぼろ	(福)亀田郷芦沼会	新潟市	修繕	新規	504,000
新潟市	共同生活介護・共同生活援助	パルク	(福)更生慈仁会	新潟市	修繕	新規	241,000
新潟市	共同生活介護・共同生活援助	パルクII	(福)更生慈仁会	新潟市	修繕	新規	252,000
新潟市計		5件					1,920,000
船橋市	共同生活介護・共同生活援助	みやぎ台ホーム	(福)大久保学園	船橋市	修繕	新規	1,396,000
船橋市計		1件					1,396,000
横須賀市	共同生活介護	はなあかり	(福)みなと舎	横須賀市	創設	新規	10,466,000
横須賀市計		1件					10,466,000
相模原市	多機能型(生活介護・就労移行支援・就労継続支援B型)	あみ(仮称)	(福)らつく	相模原市	創設	新規	71,869,000
相模原市	共同生活介護	コーボさんふらわー(仮称)	(福)らつく	相模原市	創設	新規	10,466,000
相模原市計		2件					82,335,000
合計		78件					3,040,670,000

注1)「工事区分」欄の「民老」は老朽の程度の著しい民間社会福祉施設の整備を図る趣旨で設けられている整備区分です。

注2)「新規・継続」欄の「新規」は平成20年度における新規事業、継続は平成19年度からの継続事業を表しています。

(8-5) 災害復旧費の交付状況

○保健衛生施設等災害復旧費国庫補助金

(単位:円)

都県市名	災害呼称	施設種別	施設名	設置主体名	所在地	新規・継続	精算交付決定額	備考
新潟県	新潟県中越沖地震	火葬場	柏崎市斎場	柏崎市	柏崎	新規	6,500,000	
合計			1件				6,500,000	

○社会福祉施設等災害復旧費国庫補助金

(単位:円)

都県市名	災害呼称	施設種別	施設名	設置主体名	所在地	新規・継続	精算交付決定額	備考
新潟県	新潟県中越沖地震	特別養護老人ホーム	やすらぎの里	(福)中越老人福祉協会	出雲崎町	継続	40,568,000	
	老人計		1件				40,568,000	
	新潟県中越沖地震	保育所	明照保育園	(福)明照園	柏崎市	継続	15,759,000	
		保育所	枇杷島保育園	新潟県柏崎市	柏崎市	継続	4,493,900	激甚災害の対象
		保育所	半田保育園	新潟県柏崎市	柏崎市	継続	30,337,300	激甚災害の対象
	児童計		3件				50,590,200	
	新潟県中越沖地震	知的障害者入所更生施設	松風の里	(福)柏崎刈羽ミニコーナー	柏崎市	継続	45,711,000	
	障害計		1件				45,711,000	
合計			5件			136,869,200		

注1)「新規・継続」欄の「新規」は平成20年度における新規事業、継続は平成19年度からの継続事業を表しています。

(8-6) 施設整備費以外の補助金等の交付状況

○結核医療費国庫負担(補助金)

(単位:円)

	負担金	補助金	計
茨城県	47,996,159	3,962,761	51,958,920
栃木県	35,565,638	2,610,092	38,175,730
群馬県	33,389,282	2,297,899	35,687,181
埼玉県	130,264,767	10,875,359	141,140,126
千葉県	69,755,035	7,346,974	77,102,009
東京都	81,487,582	6,841,676	88,329,258
神奈川県	49,588,140	3,889,808	53,477,948
新潟県	30,405,774	1,467,705	31,873,479
山梨県	12,285,545	671,387	12,956,932
長野県	16,625,383	1,713,332	18,338,715
さいたま市	37,386,000	1,666,300	39,052,300
千葉市	32,358,466	1,883,296	34,241,762
横浜市	86,310,386	9,720,178	96,030,564
川崎市	56,717,865	4,011,808	60,729,673
新潟市	9,853,880	664,171	10,518,051
宇都宮市	7,880,319	1,145,144	9,025,463
川越市	4,852,062	596,377	5,448,439
船橋市	24,117,817	1,782,404	25,900,221
柏市	11,211,135	560,992	11,772,127
横須賀市	7,277,569	928,428	8,205,997
相模原市	23,728,992	1,014,189	24,743,181
長野市	4,960,327	317,236	5,277,563
八王子市	19,200,555	1,122,660	20,323,215
藤沢市	5,704,917	655,754	6,360,671
千代田区	13,257,000	430,098	13,687,098
中央区	5,730,338	323,190	6,053,528
港区	6,403,950	459,614	6,863,564
新宿区	48,427,821	2,170,432	50,598,253
文京区	7,469,511	702,607	8,172,118
台東区	33,796,737	2,350,980	36,147,717
墨田区	20,620,159	1,389,717	22,009,876
江東区	9,096,085	1,414,761	10,510,846
品川区	12,483,103	1,123,067	13,606,170
目黒区	8,285,625	680,400	8,966,025
大田区	28,883,689	2,615,287	31,498,976
世田谷区	16,461,869	2,225,947	18,687,816
渋谷区	9,463,923	783,849	10,247,772
中野区	10,345,716	1,863,068	12,208,784
杉並区	17,330,664	1,638,635	18,969,299
豊島区	14,185,321	1,090,749	15,276,070
北区	32,572,449	2,449,440	35,021,889
荒川区	20,294,486	1,083,162	21,377,648
板橋区	32,403,293	3,568,371	35,971,664
練馬区	14,588,224	1,374,833	15,963,057
足立区	31,493,108	3,135,793	34,628,901
葛飾区	28,867,971	2,310,296	31,178,267
江戸川区	46,853,250	2,793,892	49,647,142
合計	1,308,237,887	105,724,118	1,413,962,005

○原爆被爆者健康診断費交付金

(単位:円)

茨城県	7,314,664
栃木県	4,796,296
群馬県	3,051,996
埼玉県	20,718,030
千葉県	18,016,755
東京都	52,249,102
神奈川県	58,959,250
新潟県	3,273,618
山梨県	1,358,185
長野県	1,362,471
合計	171,100,367

○原爆被爆者手当交付金

(単位:円)

茨城県	182,029,560
栃木県	93,964,735
群馬県	79,449,310
埼玉県	781,674,168
千葉県	1,110,354,434
東京都	3,064,467,600
神奈川県	1,967,958,240
新潟県	55,220,615
山梨県	47,958,260
長野県	67,168,735
合計	7,450,245,657

○原爆被爆者葬祭料交付金

(単位:円)

茨城県	4,179,000
栃木県	2,587,000
群馬県	1,990,000
埼玉県	9,959,450
千葉県	19,918,900
東京都	44,412,000
神奈川県	27,089,704
新潟県	1,394,323
山梨県	1,991,890
長野県	3,187,024
合計	116,709,291

注) 何れの補助金等も精算確定に伴う追加交付額は含んでいません。

○児童扶養手当給付費国庫負担金 (単位:円)

	都県分	市区分	計
茨城県	294,877,186	3,182,952,509	3,477,829,695
栃木県	293,525,185	1,821,349,831	2,114,875,016
群馬県	295,067,973	1,908,485,715	2,203,553,688
埼玉県	606,627,000	5,995,293,790	6,601,920,790
千葉県	251,399,953	5,015,745,961	5,267,145,914
東京都	107,570,569	11,679,223,124	11,786,793,693
神奈川県	275,000,000	7,416,690,946	7,691,690,946
新潟県	85,996,695	2,136,199,108	2,222,195,803
山梨県	110,157,453	793,464,751	903,622,204
長野県	365,179,023	1,742,488,862	2,107,667,885
合計	2,685,401,037	41,691,894,597	44,377,295,634

○特別児童扶養手当事務取扱交付金 (単位:円)

	都県分	市区町村分	計
茨城県	12,454,000	6,017,314	18,471,314
栃木県	7,864,456	3,893,136	11,757,592
群馬県	7,758,326	3,766,656	11,524,982
埼玉県	24,681,008	13,570,417	38,251,425
千葉県	21,796,285	11,659,608	33,455,893
東京都	32,776,963	17,390,522	50,167,485
神奈川県	30,458,920	16,682,011	47,140,931
新潟県	12,060,098	5,161,488	17,221,586
山梨県	3,875,550	1,818,648	5,694,198
長野県	12,228,864	6,161,991	18,390,855
合計	165,954,470	86,121,791	252,076,261

○特別障害者手当等給付費国庫負担金 (単位:円)

	都県分	市区分	計
茨城県	51,874,110	485,608,125	537,482,235
栃木県	70,398,315	354,285,885	424,684,200
群馬県	60,520,980	303,636,420	364,157,400
埼玉県	134,072,685	1,196,795,595	1,330,868,280
千葉県	65,914,725	1,185,230,445	1,251,145,170
東京都	22,441,800	3,053,078,451	3,075,520,251
神奈川県	38,751,975	1,511,829,562	1,550,581,537
新潟県	74,559,060	1,413,050,205	1,487,609,265
山梨県	27,116,865	181,407,930	208,524,795
長野県	148,405,020	583,571,009	731,976,029
合計	694,055,535	10,268,493,627	10,962,549,162

○婦人保護費国庫負担金及び国庫補助金 (単位:円)

	負担金	補助金	計
茨城県	15,320,948	3,402,951	18,723,899
栃木県	18,776,529	11,122,692	29,899,221
群馬県	4,198,620	3,682,240	7,880,860
埼玉県	28,414,639	12,970,515	41,385,154
千葉県	48,078,698	41,850,188	89,928,886
東京都	76,119,995	270,918,511	347,038,506
神奈川県	49,372,202	58,270,701	107,642,903
新潟県	12,562,920	13,074,932	25,637,852
山梨県	2,906,820	6,346,260	9,253,080
長野県	12,848,331	8,015,339	20,863,670
合計	268,599,702	429,654,329	698,254,031

○児童入所施設措置費等国庫負担金 (単位:円)

	都県市分	市区分	計
茨城県	1,607,260,477	33,418,195	1,640,678,672
栃木県	1,119,457,929	33,414,489	1,152,872,418
群馬県	928,946,085	53,213,117	982,159,202
埼玉県	2,702,915,952	63,810,347	2,766,726,299
千葉県	1,583,379,257	53,099,436	1,636,478,693
東京都	7,393,518,727	1,000,962,101	8,394,480,828
神奈川県	1,556,515,169	32,156,897	1,588,672,066
新潟県	362,522,879	53,486,129	416,009,008
山梨県	598,623,899	18,110,774	616,734,673
長野県	1,406,894,296	47,702,842	1,454,597,138
さいたま市	554,657,687	—	554,657,687
千葉市	401,253,449	—	401,253,449
横浜市	1,799,749,657	—	1,799,749,657
川崎市	676,836,174	—	676,836,174
新潟市	212,785,229	—	212,785,229
宇都宮市	12,445,463	—	12,445,463
川越市	5,044,395	—	5,044,395
船橋市	16,920,285	—	16,920,285
柏市	3,398,157	—	3,398,157
横須賀市	281,338,465	—	281,338,465
相模原市	17,026,850	—	17,026,850
長野市	10,298,662	—	10,298,662
合計	23,251,789,143	1,389,374,327	24,641,163,470

○保育所運営費国庫負担金 (単位:円)

	都県市分	市区分	計
茨城県	—	6,733,914,415	6,733,914,415
栃木県	—	2,678,948,340	2,678,948,340
群馬県	—	7,204,568,100	7,204,568,100
埼玉県	—	7,726,580,840	7,726,580,840
千葉県	—	4,403,865,691	4,403,865,691
東京都	—	17,391,582,609	17,391,582,609
神奈川県	—	4,258,660,860	4,258,660,860
新潟県	—	2,783,187,082	2,783,187,082
山梨県	—	2,157,466,179	2,157,466,179
長野県	—	1,415,611,895	1,415,611,895
さいたま市	1,321,394,965	—	1,321,394,965
千葉市	812,170,755	—	812,170,755
横浜市	6,897,085,530	—	6,897,085,530
川崎市	1,154,180,455	—	1,154,180,455
新潟市	2,431,384,896	—	2,431,384,896
宇都宮市	1,442,314,228	—	1,442,314,228
川越市	286,185,570	—	286,185,570
船橋市	757,973,830	—	757,973,830
柏市	218,514,905	—	218,514,905
横須賀市	802,217,760	—	802,217,760
相模原市	1,246,195,685	—	1,246,195,685
長野市	960,113,642	—	960,113,642
合計	18,329,732,221	56,754,386,011	75,084,118,232

注) 何れの補助金等も精算確定に伴う追加交付額は含んでいません。

(9-1) 財産処分の処理状況

(保健衛生関係)

No.	都都市名	施設名	施設種別	所在地	補助 年度	処 分 概 要	財産処分承認年月日
1	東京都	医療法人社団福寿会 関原クリニック	精神科デイケア施設	東京都足立区関原3-1-11	H12年	精神科デイケア施設を介護保険通所 リハビリテーションへの転用	平成20年4月16日
2	群馬県	藪塚本町保健センター(設備)	市町村保健センター	群馬県太田市大原町482-1	H16年 H17年	下水道の開始に伴い浄化槽の取壊し	平成20年5月9日
3	新潟県	高柳町保健センター	市町村保健センター	新潟県柏崎市高柳町岡野町1849	S61年 S62年	在宅介護支援センターの相談室への 一部転用	平成21年1月6日
4	東京都	東新小岩訪問看護ステーション (設備)	訪問看護ステーション	東京都葛飾区東新小岩2-1-12	H12年	訪問看護ステーションの閉鎖に伴い、 併設の老人保健施設へ移管する。	平成20年10月14日
5	千葉県	浦安市川市民病院	感染症指定医療機関	千葉県浦安市当代島3-4-32	H12年	民営化により無償譲渡する。	平成21年3月24日
6	群馬県	群馬町在宅介護支援センター 三愛	在宅介護支援センター	群馬県高崎市金古町1758	H5年	在宅介護センターを居宅介護支援事 業所、介護老人保健施設へ転用。	平成21年3月18日
7	栃木県	栃木県農村健康管理センター	農村健診センター	栃木県下野市石橋628	S58 (施) H16	事業を廃止し、施設は病院へ転用。 設備は無償譲渡する。	平成21年3月24日
8	群馬県	群馬健医薬分業推進支援 センター(設備)	医薬分業推進支援 センター	群馬県前橋市朝日町18-16	H6年	医薬分業支援センターを閉鎖し有償 譲渡する。	平成21年3月31日
9	長野県	長野県厚生連健康管理セン ター	農村健診センター	長野県佐久市日田197	S57年	病院に転用する。	平成21年3月26日
10	東京都	都立豊島病院	精神科病院	東京都板橋区栄町33-1	H8~10 年	病院を公社へ無償貸付する。	平成21年3月31日

(社会福祉関係)

No.	都府市名	施設名	施設種別	所在地	補助 年 度	処 分 概 要	財産処分承認年月日
1	群馬県	在宅介護支援センターえいめい	在宅介護支援センター	前橋市天川大島町3-705	H12年 H13年	在宅介護支援センターを特養の面談室及び地域包括支援センターに転用。	平成21年3月18日
2		在宅介護支援センターおおご	在宅介護支援センター	前橋市堀越町1658-1	H11年	在宅介護支援センターを地域包括支援センターに転用。	平成21年3月18日
3		在宅介護支援センターあじさい園	在宅介護支援センター	前橋市川曲町536	H11年	在宅介護支援センターを地域包括支援センターに転用。	平成21年3月18日
4		在宅介護支援センターあゆみの里	在宅介護支援センター	前橋市柏倉町2189-223	H14年	在宅介護支援センターを地域包括支援センターに転用。	平成21年3月18日
5		在宅介護支援センター元気の郷	在宅介護支援センター	前橋市粕川町甲田400	H9年	在宅介護支援センターを地域包括支援センターに転用。	平成21年3月18日
6		天界園	特別養護老人ホーム	群馬県高崎市上佐野736番地	S61年 H5年	(福)宏志会から父母会へ無償貸与し、学童クラブへ転用。	平成21年3月31日
7	埼玉県	内間木苑	老人短期入所施設	朝霞市大字上内間木字八瀬498-4	H10年 H11年	老人短期入所施設(10床中4床)を特養の居室に転用。	平成21年2月27日
8		しのめ	老人短期入所施設	上尾市大字平塚字大砂2141	H12年 H13年	老人短期入所施設(10床中4床)を特養の居室に転用。	平成21年3月31日
9		和楽苑	老人短期入所施設	川口市大字安行領家506-15	H13年 H14年	老人短期入所施設(20床中14床)を特養の居室に転用。	平成21年3月31日
10		春輝苑	老人短期入所施設	川口市青木3-20-15	H13年	老人短期入所施設(18床中8床)を特養の居室に転用。	平成21年3月31日
11	千葉県	特別養護老人ホーム愛恵苑	在宅介護支援センター	千葉県いすみ市岬町中滝1692-3	H14年 H15年	在宅介護支援センターを居宅介護支援事業に転用。	平成21年1月15日
12		在宅介護支援センターいすみ苑	在宅介護支援センター	千葉県いすみ市能実字塚谷615	H12年	在宅介護支援センターを特養の面談室及び会議室に転用。	平成21年2月27日
13		敦敦	老人保健施設	千葉県佐倉市生谷字松山73-5	H11年	当該施設を(医)和乃会に同一事業・定員で無償譲渡	平成21年3月31日
14	東京都	練馬区立大泉在宅介護支援センター	在宅介護支援センター	練馬区東大泉2-11-21	H8年 H9年 H10年	在宅介護支援センターを居宅介護支援事業所に転用。	平成21年3月18日
15		武蔵村山市立緑が丘高齢者サービスセンター在宅介護支援センター	在宅介護支援センター	武蔵村山市緑が丘1460	H13年 H14年	在宅介護支援センターを地域包括支援センターに転用。	平成21年3月31日
16		伊奈平苑在宅介護支援センター	在宅介護支援センター	武蔵村山市伊奈平6-14-2	H11年	在宅介護支援センターを地域包括支援センターに転用。	平成21年3月31日
17	神奈川県	逗子清寿苑	特別養護老人ホーム	神奈川県逗子市久木8-1290-1	H11年 H12年	特養に併設したショートステイの一部(10床)を特養に転用。	平成20年10月24日
18	山梨県	若神子保育所	保育所	山梨県北杜市須玉町若神子2120	S45年	廃園になった保育所を(福)友伸福祉会に有償譲渡	平成21年2月16日
19	長野県	在宅介護支援センターききょうの郷	在宅介護支援センター	長野県塩尻市大字広岡郷原1683-1	H9年 H10年	在宅介護支援センターを老人デイサービスセンターに転用。	平成21年3月24日
20	横浜市	千丸台保育園	保育所	横浜市保土ヶ谷区新井町千貫通356-3	S57年	市立保育所を社会福祉法人へ有償譲渡	平成21年3月18日
21		秋葉保育園	保育所	横浜市戸塚区秋葉町字法谷20-88	S52年	市立保育所を社会福祉法人へ有償譲渡	平成21年3月18日
22		矢向保育園	保育所	横浜市鶴見区矢向5-12-24	S50年	市立保育所を社会福祉法人へ有償譲渡	平成21年3月18日
23		六ツ川西保育園	保育所	横浜市南区六ツ川4-1157-2	S53年	市立保育所を社会福祉法人へ有償譲渡	平成21年3月18日
24		霧が丘保育園	保育所	横浜市緑区霧が丘3-25-1	S56年	市立保育所を社会福祉法人へ有償譲渡	平成21年3月18日
25		勝田保育園	保育所	横浜市都筑区勝田町266-1	S57年	市立保育所を社会福祉法人へ有償譲渡	平成21年3月18日
26		日野保育園	保育所	横浜市港南区日野中央3-41-1	S63年	市立保育所を社会福祉法人へ有償譲渡	平成21年3月18日
27		並木第三保育園	保育所	横浜市金沢区並木3-9-1	S57年	市立保育所を社会福祉法人へ有償譲渡	平成21年3月18日
28		日吉西保育園	保育所	横浜市港南区日吉町5-74-1	S53年	市立保育所を社会福祉法人へ有償譲渡	平成21年3月18日
29		新桜ヶ丘保育園	保育所	横浜市保土ヶ谷区新桜ヶ丘2-41-9	S52年	市立保育所を社会福祉法人へ有償譲渡	平成21年3月18日
30		もみの木台保育園	保育所	横浜市青葉区もみの木台16-13	S52年	市立保育所を社会福祉法人へ有償譲渡	平成21年3月18日
31		横浜市駒岡保育園	保育所	横浜市鶴見区駒岡4-5-31	H9年	市立保育所を社会福祉法人へ有償譲渡	平成21年3月18日
32		川崎市	リビングさくら	小規模多機能型居宅	神奈川県川崎市桜木1-9-7	H11年 H13年	ソフト交付金で購入した福祉車両を小規模多機能型居宅介護から認知症対応型通所に転用。
33	三田あすみの丘		介護老人保健施設	川崎市多摩区三田1-14-2	H9年	市立介護老人保健施設を社会福祉法人へ有償譲渡	平成21年3月24日

(9-2) 財産処分包括承認の受理状況

(保健衛生関係)

No.	都県市名	文書番号	発翰年月日	施設名	施設種別	設置主体 (経営主体)	処分制限 期間	補 助 年 度	経 過 年 数	処分内容	処 分 概 要	適用根拠
1	川崎市	川介発第13号	平成20年4月2日	川崎市保健センター	市町村保健センター	川崎市	65年	S54年	28年	一部転用 一部無償貸付	障害者相談支援センターへの転用・地域包括支援センターへの無償貸付	財産処分承認基準の第2の2(1)の①
2	川崎市	20川健障計第619号	平成20年8月22日	川崎市リハビリテーション医療センター	精神障害者社会復帰施設	川崎市	39年	S45、46年	36年	取りこわし	老朽化による改装のための取りこわし	財産処分承認基準の第2の2(2)
3	群馬県	健第33号	平成20年9月24日	渋川市保健センター	市町村保健センター	渋川市	50年	S61年	21年	転用	市の福祉庁舎へ転用	財産処分承認基準の第2の2(1)の①
4	山梨県	梨保健1第9-14号	平成21年1月21日	山梨市保健センター	市町村保健センター	山梨市	50年	S56年	26年	無償貸付	無償貸付	財産処分承認基準の第2の2(1)の①
5	長野県	20医政第748号	平成21年1月12日	佐久保健所小幡支所	保健所	長野県	50年	H4・5年	15年	転用	県の教育事務所へ転用	財産処分承認基準の第2の2(1)の①

(社会福祉関係)												
No.	都県市名	文書番号	発給年月日	施設名	施設種別	設置主体 (経営主体)	処分期間	補助 年度	経年 経過	処分内容	処 分 概 要	適用根拠
1	茨城県	長福第1586号	平成20年10月9日	軽費老人ホーム ハウス・デア・ゼーレ(陶芸 所)	軽費老人ホームA	(福)斑山会	50年	S54年	28年	取りこわし	老朽化による改築のための取りこわし	財産処分承認基準の第2の2 (2)
2		長福第1586号	平成20年10月9日	軽費老人ホーム ハウス・デア・ゼーレ(作業 所)	軽費老人ホームA	(福)斑山会	50年	S58年	24年	取りこわし	老朽化による改築のための取りこわし	財産処分承認基準の第2の2 (2)
3		長福第1989号	平成20年12月2日	特別養護老人ホーム	特別養護老人ホーム	(福)泰仁会	50年	H6年	13年	一部転用	特設の面談室を老人介護支援センター及びケ アプランセンターに転用。	老健居の特例1の(3)、別表 に該当。
4		長福第1989号	平成20年12月2日	特別養護老人ホームやさと	在宅介護支援センター	(福)泰仁会	50年	H6年	13年	一部転用	在宅介護支援センターを休館室と会議室に転 用。	老健居の特例1の(3)、別表 に該当。
5	栃木県	こ政第321号	平成20年9月5日	佐野市三好保育園	保育所	佐野市	34年	S54年	28年	取りこわし	保育所の統合に伴う取りこわし。	財産処分承認基準の第2の2 (1)の①
6	群馬県	介高第30070-3号	平成20年7月14日	桐生市新里いきがい活動セ ンター	介護予防拠点施設	桐生市	50年	H12年 H14年	8年	取りこわし	市町村合併による当該施設の取りこわし	財産処分承認基準の第2の2 (1)の②
7		こ第219号	平成21年2月12日	赤城保育園	保育所	みどり市	47年	S63年	20年	無償譲渡	当該施設を社会福祉法人に無償譲渡し、事業 を継続	財産処分承認基準の第2の2 (1)の③
8		こ第220号	平成21年2月12日	大間久保育園	保育所	みどり市	47年	S51年	32年	無償譲渡	当該施設を社会福祉法人に無償譲渡し、事業 を継続	財産処分承認基準の第2の2 (1)の③
9	埼玉県	子第30005-1号	平成21年2月17日	前橋市朝倉児童館	保育所	前橋市	38年	S52年	31年	取りこわし	老朽化による改築のための取りこわし	財産処分承認基準の第2の2 (1)の③
10		子育て第618号	平成20年3月21日	和光保育園	保育所	(福)英光保育園	45年	S52年	26年	取りこわし	老朽化に伴う取りこわし(移転して事業を継続)	財産処分承認基準の第2の2 (2)
11		障福第590号	平成20年6月27日	吉川フレンドパーク	知的障害者通所授産施設	(福)殿の里	47年	H7年 H8年	11年	一部転用	会議室の一部を地域障害者就労支援事業に 転用。	社援居の特例1の(3)、別表 に該当。
12		高福第436号	平成20年9月29日	あけぼの	老人短期入所施設	(福)彩光会	50年	H6年 H8年	11年	一部転用	特別養護老人ホームに併設された老人短期入 所施設を特別養護老人ホームの一部に転用。	老健居の特例1の(3)、別表 に該当。
13	千葉県	子育て第341号	平成20年10月7日	三郷市立さつき保育所	保育所	三郷市	47年	S49年	31年	取りこわし	保育所統合による取りこわし。	財産処分承認基準の第2の2 (1)の①
14		高福第588号	平成20年12月16日	小籠野苑	老人介護支援センター	(福)小籠野福祉 会	50年	H7年 H8年	11年	一部転用	老人短期入所施設の一部(13床の内5床)を 特設の居室に転用する。	老健居の特例1の(3)、別表 に該当。
15		障第633号	平成20年6月4日	千原厚生園	知的障害者更正施設	(福)九曜会	65年	H5年 H6年	13年	転用	相談室を短期入所用の居室へ、事務室の一部 を食堂へ転用。	社援居の特例1の(3)、別表 に該当。
16		高第165号	平成20年6月6日	市原ふるさと苑	在宅介護支援センター	市原福祉会	45年	H9年	10年	転用	福祉用具スペースをショートステイ居室へ転 用。	老健居の特例1の(3)、別表 に該当。
17		障第1169号	平成20年7月14日	知的障害者通所授産施設 身体障害者福祉センター	知的障害者通所授産施設 身体障害者福祉センター	習志野市	50年	S57年	25年	転用	身体障害者福祉センターを知的障害者通所授 産施設に転用。	財産処分承認基準の第2の2 (1)の③
18		障第1458号	平成20年8月25日	もくせい園	知的障害者入所更生施設	(福)五光福祉協会	50年	S59年	23年	一部転用	本施設の一部を給食部である、居室3部屋を、短 期入所室に転用。	社援居の特例1の(3)、別表 に該当。
19		高第585号	平成20年12月26日	輝陽園	老人短期入所施設	(福)美野里会	50年	H7年 H8年	11年	一部転用	ショートステイ用居室6床を特設の居室に転 用。	老健居の特例1の(3)、別表 に該当。
20		高第614号	平成21年1月14日	養護老人ホーム緑風荘	養護老人ホーム	鴨川市	50年	S45年 H2年 H3年 H4年	37年 17年 16年	無償譲渡	(福)東明会に無償譲渡し、事業を継続。	財産処分承認基準の第2の2 (1)の①
21		高第615号	平成21年1月14日	ケアハウス マリンピア餃子	ケアハウス	(福)マリンピア	50年	H7年 H8年	12年	一部転用	ケアハウスの一部を居宅サービス事業及び居 宅介護支援事業に転用。	老健居の特例1の(3)、別表 に該当。
22		高第642号	平成21年1月27日	養護老人ホーム登寿園	養護老人ホーム	船橋市	50年	S44年	38年	取りこわし	老朽化による改築のための取りこわし	財産処分承認基準の第2の2 (1)の①
23	東京都	19福保子支第1412号	平成20年2月5日	南長崎第一児童館	児童館	豊島区	65年	H10年	37年	転用	区立児童館を乳幼児の遊び場や保護者の相 互交流の場である子育て広場等に転用。	財産処分承認基準の第2の2 (1)の①
24		19福保子支第1735号	平成20年3月28日	西栗鴨児童館	児童館	豊島区	65年	H10年	39年	転用	区立児童館を乳幼児の遊び場や保護者の相 互交流の場である子育て広場等に転用。	財産処分承認基準の第2の2 (1)の①
25		20福保障第865号	平成20年5月30日	東京多摩学園	職員宿舎	(福)ふるさと福祉会	65年	S63年	20年	転用	職員宿舎の利用者減少に伴い、有効活用す るためケアホームに転用。	社援居の特例1の(3)、別表 に該当。
26		20福保高第245号	平成20年6月4日	多摩市和光園在宅介護 支援センター	老人介護支援センター	(福)大和会	65年	H4年 H5年	13年	転用	在宅介護支援センターを地域包括支援センター へ転用。	「老人福祉施設等の財産処分 の取り扱いについて」による
27		20福保高第281号	平成20年6月13日	特別養護老人ホーム浅川	特別養護老人ホーム	日野市	65年	S63年 H元年	19年	転用	1階、2階の特設とデイの共有部分を特設の居 室、面談室等に転用。	財産処分承認基準の第2の2 (1)の①
28		20福保高第282号	平成20年6月14日	浅川苑デイサービスセンター	デイサービスセンター	日野市	65年	S63年 H元年	19年	転用	1階、3階の特設とデイの共有部分を特設の居 室、面談室等に転用。	財産処分承認基準の第2の2 (1)の①
29		20福保高第395号	平成20年6月11日	青園短期入所施設	老人短期入所施設	(福)江東ことぶき会	50年	H7年 H8年	10年	取りこわし	短期入所30床の内14床を併設の特設の居室 へ転用。	老健居の特例1の(3)、別表 に該当。
30		20福保高第636号	平成20年10月31日	新島老人ホーム	特別養護老人ホーム	(福)新島はまゆう会	50年	H元年 H7年	19年	一部転用	調理室を訪問介護事業所及びボランティア室 へ転用する。	老健居の特例1の(3)、別表 に該当。
31		20福保高第636号	平成20年10月31日	新島デイサービスセンター	老人デイサービスセン ター	(福)新島はまゆう会	50年	H元年 H7年	19年	一部転用	調理室を訪問介護事業所及びボランティア室 へ転用する。	老健居の特例1の(3)、別表 に該当。
32		20福保高第636号	平成20年10月31日	新島老人ホーム	老人短期入所施設	(福)新島はまゆう会	50年	H元年 H7年	19年	一部転用	調理室を訪問介護事業所及びボランティア室 へ転用する。	老健居の特例1の(3)、別表 に該当。
33		20福保高第660号	平成20年11月12日	神津島やすらぎの里	老人介護支援センター	(福)つつじ会	50年	H6年 H7年	12年	転用	老人介護支援センターを地域包括支援セン ターへ転用地域包括支援センターに転用。	「老人福祉施設等の財産処分 の取り扱いについて」による
34		立子保第4612号	平成20年11月17日	富士見保育園	保育所	(福)金剛会	47年	S58年	25年	取りこわし	老朽化による改築のための取りこわし	財産処分承認基準の第2の2 (2)
35		20福保高第707号	平成20年11月25日	老人サービスセンター緑水	老人デイサービスセン ター	(福)美園会	50年	H6年 H7年	13年	一部転用	デイサービスセンターの一部をショートステ イの居室2部屋に転用。	老健居の特例1の(3)、別表 に該当。
36		20福保障第2220号	平成20年12月1日	大科根出福祉園	知的障害者更生施設	(福)大泉旭出学園	50年	H5年	15年	一部転用	施設入所用居室を短期入所用居室に転用	社援居の特例1の(3)、別表 に該当。
37		20福保高第783号	平成20年12月17日	第二万寿園(東棟)	特別養護老人ホーム	(福)東京養生会	50年	S51年	32年	取りこわし	老朽化による改築のための取りこわし	財産処分承認基準の第2の2 (2)
38		20福保高第412号	平成21年1月6日	東京都むさしの園	軽費老人ホーム(A型)	東京都	50年	S36年 S40年	42年 38年	取りこわし	老朽化による改築のための取りこわし	財産処分承認基準の第2の2 (1)の①
39	20福保障第2894号	平成21年1月8日	わかき学園	肢体不自由児通園施設	東久留米市	50年	S53年	29年	取りこわし	都の計画による移転取りこわし	財産処分承認基準の第2の2 (1)の①	
40	20福保障第2898号	平成21年1月19日	東京都多摩療養園	身体障害者療養施設	東京都	50年	H7年 H8年	10年	無償譲与	当該施設を社会福祉法人に無償譲与し、事業 を継続	財産処分承認基準の第2の2 (1)の①	
41	神奈川県	高福第197号	平成20年5月29日	伊勢原ホーム	特別養護老人ホーム	(福)大六福祉会	65年	S53年	29年	取りこわし	老朽化による改築のための取りこわし	財産処分承認基準の第2の2 (2)
42		高福第197号	平成20年5月29日	伊勢原ホーム	デイサービスセンター	(福)大六福祉会	65年	S63年	19年	取りこわし	老朽化による改築のための取りこわし	財産処分承認基準の第2の2 (2)
43		線子第11号	平成20年7月9日	十間坂保育園	保育所	(福)十間坂保育園	47年	S49年	33年	取りこわし	老朽化による改築のための取りこわし	財産処分承認基準の第2の2 (2)
44		20茅子支第306号	平成20年7月9日	おとぎ保育園	保育所	(福)誠心福祉協会	47年	S53年	29年	取りこわし	老朽化による改築のための取りこわし	財産処分承認基準の第2の2 (2)
45	新潟県	子教第102号	平成20年7月16日	県立さかみ緑風苑	身体障害者更生施設 身体障害者療養施設	神奈川県	50年	S42年 S49年	40年	取りこわし	使用していない既存施設の取りこわし	財産処分承認基準の第2の2 (1)の①
46		子家第2549号	平成20年12月22日	本町保育園	保育所	秦野市	47年	S47年	36年	取りこわし	保育所統合による取りこわし	財産処分承認基準の第2の2 (1)の③
47		高福第856号	平成21年7月28日	特別養護老人ホームパー ドライフ中川	短期入所生活介護	(福)静友会	50年	H7年 H8年	11年	一部転用	ショートステイの一部(25床中8床)を特設の 居室に転用。	老健居の特例1の(3)、別表 に該当。
48	新潟県	高第346号	平成20年7月8日	在宅介護支援センターう のはな苑	在宅介護支援センター	(福)上越市福祉会	65年	H9年 H10年	7年	転用	在宅介護支援センターを地域包括支援セン ターへ転用	「老人福祉施設等の財産処分 の取り扱いについて」による
49		高第592号	平成20年9月29日	在宅介護支援センター向陽 の里	在宅介護支援センター	(福)中尾福祉会	50年	H7年 H8年	11年	一部転用	介護相談室をヘルパーステーションの事務室 に転用。	老健居の特例1の(3)、別表 に該当。
50		児第605号	平成20年11月14日	柏崎市立半田保育園	保育所	柏崎市	34年	H4年	16年	転用	保育所を(福)なよし福祉会に無償譲渡す る。	財産処分承認基準の第2の2 (1)の①
51		高第823号	平成21年1月14日	特別養護老人ホーム相原 の郷	特別養護老人ホーム	(福)長岡三吉老人 福祉会	50年	H9年 H10年	10年	一部転用	特設の談話室及び面談室をデイサービス事業 に転用	老健居の特例1の(3)、別表 に該当。
52	高第863号	平成21年1月30日	羽茂老人福祉センターおも と	老人福祉センター	佐渡市	24年	H4年	15年	取りこわし	公共施設の廃止に伴う廃止による取りこわし	財産処分承認基準の第2の2 (1)の①	

No.	都県市名	文書番号	発給年月日	施設名	施設種別	設置主体 (経営主体)	処分期限 期	補助 年度	経 過 年 数	処分内容	処 分 概 要	適用根拠
54	山梨県	丹住第2-54号	平成20年2月15日	丹波村保育園	保育所	丹波山村	50年	S47年	35年	取りこわし	老朽化による改築のための取りこわし	財産処分承認基準の第2の2(2)
55		長第3472号	平成20年3月31日	甲斐市電王老人福祉センター	老人福祉センター	甲斐市	50年	S51年	32年	取りこわし	老朽化による改築のための取りこわし	財産処分承認基準の第2の2(2)
56		長第399号	平成20年5月8日	南部地区老人福祉センター	老人福祉センター	南部町	50年	S53年	29年	一部取り壊し	県道拡幅工事のため、一部取りこわし	財産処分承認基準の第2の2(1)の③
57		児第760号	平成20年6月6日	津金保育園	保育所	北杜市	65年	S47年	35年	取りこわし	老朽化と統合に伴う取りこわし	財産処分承認基準の第2の2(1)の③
58		長第954号	平成20年6月27日	明山荘短期入所生活介護事業所	老人デイサービスセンター	(福)緑樹会	65年	H元年	18年	転用	ショートステイ専用及び共有区画部分の一部を老人デイサービスセンター専用部分に転用。	老健局の特例1(3)、別表に該当。
59		長第1052号	平成20年7月16日	特別養護老人ホーム「寿ノ家」	特別養護老人ホーム	(福)寿ノ家	50年	S51年	31年	転用	特別養護老人ホームを訪問介護事業所へ一部転用	老健局の特例1(3)、別表に該当。
60		障第1723号	平成20年8月22日	ひかりの家学園	誠心薄弱児通園施設	(福)ひかりの家	50年	S51年	32年	取りこわし	老朽化による改築のための取りこわし	財産処分承認基準の第2の2(2)
61		福第10320号	平成20年12月2日	甲府市上九一色保育所	保育所	甲府市	47年	S59年	24年	無償貸与	保育所を特定非営利活動法人虹の谷に無償貸与。	財産処分承認基準の第2の2(1)の①
62		長福第66号	平成20年4月15日	阿南町在宅介護支援センター	在宅介護支援センター	阿南町	38年	H7年	12年	転用及び無償貸与	在宅介護支援センターを特別養護老人ホームへ転用し、社会福祉法人に無償貸与	財産処分承認基準の第2の2(1)の①
63		202家第126号	平成20年5月26日	下諏訪町立第二保育所	保育所	下諏訪町	65年	S45年	37年	取りこわし	他の同一施設と統合のため取りこわし	財産処分承認基準の第2の2(1)の①
64	20長福第108号	平成20年5月27日	陽寿荘	養護老人ホーム	(福)大樹会	65年	S52年 H7年	31年	取りこわし	老朽化による改築のための取りこわし	財産処分承認基準の第2の2(2)	
65	20長福第109号	平成20年5月27日	徳寿荘	特別養護老人ホーム	(福)大樹会	65年	S55年	28年	取りこわし	老朽化による改築のための取りこわし	財産処分承認基準の第2の2(2)	
66	20長福第109号	平成20年5月27日		老人デイサービスセンター	(福)大樹会	38年	H2年	18年	取りこわし	老朽化による改築のための取りこわし	財産処分承認基準の第2の2(2)	
67	20長福第207号	平成20年6月30日	瓶山市南部デイサービスセンター	老人デイサービスセンター	瓶山市	65年	H8年	11年	取りこわし	区画整理事業のため取りこわし、移転改築する。	財産処分承認基準の第2の2(1)の①	
68	20長福第318号	平成20年9月19日	豊科第1デイサービスセンター	老人デイサービスセンター	安曇野市	50年	H5年	14年	転用	デイサービスセンターを地域生活支援事業を行う事業所に転用	財産処分承認基準の第2の2(1)の①	
69	20長福第449号	平成21年1月23日	在宅介護支援センターみたけ	在宅介護支援センター	松塩嶺木尊老人福祉施設組合	50年	H9年 H10年	9年	転用	合併市町村計画に基づき在宅介護支援センターを老人デイサービスに転用。	財産処分承認基準の第2の2(1)の②	
70	さいたま市	保子子第1932号	平成20年11月21日	与野ひなどり保育園	保育所	(福)ひなどり保育園	47年	S47年	36年	取りこわし	老朽化による改築のための取りこわし	財産処分承認基準の第2の2(2)
71		保子子第1932号	平成20年11月21日	与野ひなどり保育園(別館)	保育所	(福)ひなどり保育園	47年	S51年	32年	取りこわし	老朽化による改築のための取りこわし	財産処分承認基準の第2の2(2)
72	川崎市	健康第1563号	平成20年9月3日	特別養護老人ホーム太陽の園(通所介護)	老人デイサービスセンター	(福)朋光会	50年	S61年	20年	一部転用	通所介護スペースを特養の「機能訓練室」に転用	老健局の特例1(3)、別表に該当。
73		20川市こ福第402号	平成20年5月30日	川崎市戸手保育園	保育所	川崎市	50年	S54年	28年	取りこわし	市立保育所を取りこわし、跡地に民設保育所を整備	財産処分承認基準の第2の2(1)の①
74	20川市こ福第402号	平成20年5月30日	川崎市高津保育園	保育所	川崎市	50年	S47年	35年	取りこわし	市立保育所を取りこわし、跡地に民設保育所を整備	財産処分承認基準の第2の2(1)の①	
75	横須賀市	健康第342号	平成20年9月27日	サニーヒル在宅介護支援センター	在宅介護支援センター	(福)降徳会	50年	H7年 H8年	10年	一部転用	在宅介護支援センターの業務の一部を特養の相談室に転用。	老健局の特例1(3)、別表に該当。
76	相模原市	-	平成20年11月17日	旗山地区在宅介護支援センター	在宅介護支援センター	(福)城山楽寿会	50年	H4年 H5年	12年	転用	在宅介護支援センターを地域包括支援センターに転用。	「老人福祉施設等の財産処分の取り扱いについて」による
77		-	平成20年11月17日	大野南地区在宅介護支援センター	在宅介護支援センター	(福)幸会	50年	H9年 H10年	7年	転用	在宅介護支援センターを地域包括支援センターに転用。	「老人福祉施設等の財産処分の取り扱いについて」による
78		-	平成20年11月17日	大野中地区在宅介護支援センター	在宅介護支援センター	(福)恩賜財団神奈川県同僚協議会	50年	H5年	12年	転用	在宅介護支援センターを地域包括支援センターに転用。	「老人福祉施設等の財産処分の取り扱いについて」による
79		-	平成20年11月17日	津久井地区在宅介護支援センター	在宅介護支援センター	(福)寿幸会	50年	H9年	8年	転用	在宅介護支援センターを地域包括支援センターに転用。	「老人福祉施設等の財産処分の取り扱いについて」による
80		-	平成20年11月17日	大沢地区在宅介護支援センター	在宅介護支援センター	(医)社団契友会	50年	H7年	10年	転用	在宅介護支援センターを地域包括支援センターに転用。	「老人福祉施設等の財産処分の取り扱いについて」による
81		-	平成20年11月17日	田名地区在宅介護支援センター	在宅介護支援センター	(福)愛泉会	50年	H9年	8年	転用	在宅介護支援センターを地域包括支援センターに転用。	「老人福祉施設等の財産処分の取り扱いについて」による
82		-	平成20年11月17日	上溝地区在宅介護支援センター	在宅介護支援センター	(福)上溝緑寿会	50年	H6年 H7年	10年	転用	在宅介護支援センターを地域包括支援センターに転用。	「老人福祉施設等の財産処分の取り扱いについて」による
83		-	平成20年11月17日	麻溝地区在宅介護支援センター	在宅介護支援センター	(福)ワケン福祉会	50年	H4年 H5年	12年	転用	在宅介護支援センターを地域包括支援センターに転用。	「老人福祉施設等の財産処分の取り扱いについて」による
84		-	平成20年11月17日	東林地区在宅介護支援センター	在宅介護支援センター	(福)山久会	50年	H10年 H11年	7年	転用	在宅介護支援センターを地域包括支援センターに転用。	「老人福祉施設等の財産処分の取り扱いについて」による
85		-	平成20年11月17日	光が丘地区在宅介護支援センター	在宅介護支援センター	(医)社団相和会	50年	H10年 H11年	6年	転用	在宅介護支援センターを地域包括支援センターに転用。	「老人福祉施設等の財産処分の取り扱いについて」による
86		-	平成20年11月17日	大野北地区在宅介護支援センター	在宅介護支援センター	(福)さがみ愛育会	50年	H6年	11年	転用	在宅介護支援センターを地域包括支援センターに転用。	「老人福祉施設等の財産処分の取り扱いについて」による
87		-	平成20年11月17日	横山地区在宅介護支援センター	在宅介護支援センター	(福)寿政会	50年	H9年 H10年	7年	転用	在宅介護支援センターを地域包括支援センターに転用。	「老人福祉施設等の財産処分の取り扱いについて」による
88		-	平成20年11月17日	星が丘地区在宅介護支援センター	在宅介護支援センター	相模原市	50年	H8年 H9年	8年	転用	在宅介護支援センターを地域包括支援センターに転用。	「老人福祉施設等の財産処分の取り扱いについて」による
89		-	平成20年11月17日	清新地区在宅介護支援センター	在宅介護支援センター	相模原市	50年	H7年 H8年	9年	転用	在宅介護支援センターを地域包括支援センターに転用。	「老人福祉施設等の財産処分の取り扱いについて」による

4 指導養成課關係

(1)養成施設(所)一覧

(平成21年4月1日現在)

区分	茨城県	栃木県	群馬県	埼玉県	千葉県	東京都	神奈川県	新潟県	山梨県	長野県	合計
栄養士	3	3	3	6	4	29	5	2	1	3	59
調理師	3	6	5	12	8	25	6	8	1	3	77
理容師	4	1	2	3	3	8	4	1		1	27
美容師	5	8	3	5	5	32	10	5	1	3	77
製菓衛生師	4	3	2	2	1	14	5	6		2	39
食品衛生管理者	2	2	3	6	3	27	14	2	1	2	62
指定保育士	6	7	18	26	22	72	21	9	5	9	195
社会福祉士			2	1	2	15	3	2			25
介護福祉士	9	9	10	14	16	48	15	14	4	15	154
福祉系高校	7	3	2	4	1	5	2	2	1	2	29
社会福祉主事	1	2	1	1	3	8	7	1			24
精神保健福祉士					4	16	1	3			24
児童福祉司				2		1					3
児童福祉施設職員				2		2					4
知的障害者福祉司				1							1
救急救命士	1	1	1	1	1	5	4	1		1	16
診療放射線技師						5	1				6
臨床検査技師		1		2		6	1	1			11
理学療法士	2	1	4	5	7	13	2	3	1	2	40
作業療法士	1	1	4	2	5	11	3	2	1	1	31
視能訓練士				2		2		1			5
臨床工学技士		1	1			6	1	2			11
義肢装具士				2		1					3
言語聴覚士	1		1	1		6	1	1		1	12
あん摩マッサージ指圧師						2					2
はり師・きゆう師			1	4	1	16	4	2		1	29
あん摩・はり師・きゆう師		1		2		7	3				13
柔道整復師			2	4		21	3	1		2	33
歯科衛生士	3	2	4	4	1	13	4		1	4	36
歯科技工士	1	1		1		4	2				9
保健師・助産師・看護師	13	10	13	31	25	44	23	14	4	11	188
計	66	63	82	146	112	464	145	83	21	63	1,245

* 調理師、理容師、美容師、保健師・助産師・看護師及び医療系職種養成施設(所)については学校数、その他の施設については課程数

(2)平成20年度に指定した養成施設(所)一覧
(平成21年4月開設分)

○ 美容師養成施設

No.	都県名	設置者	養成施設名	課程	入学定員	
1	東京都	(学)モード学園	東京モード学園	ヘアメイクアーティスト学科	昼間 3年	80
				美容学科	昼間 2年	80
				美容学科	通信 2年	120
2	東京都	(学)滋慶学園	東京ベルエポック美容専門学校	美容師科	昼間 2年	60
				美容師科	通信 3年	30
3	神奈川県	みらい教育協同組合	国際総合ビューティーカレッジ	昼間 2年 通信 3年	76 76	

○ 製菓衛生師養成施設

No.	都県名	設置者	養成施設名	課程	入学定員	
1	栃木県	(学)白百合学園	足利デザイン・ビューティ専門学校	パティシエ科	昼間 2年	40
2	東京都	(学)古屋学園	二葉製菓学校	製菓衛生師学科	通信 2年	48
3	長野県	(学)未来学舎	国際コンピュータビジネス専門学校	パティシエ・ブーランジェ学科	昼間 2年	40

○ 食品衛生管理者・食品衛生監視員養成施設

No.	都県名	設置者	養成施設名	課程	入学定員	
1	群馬県	前橋市	前橋工科大学	工学部生物工学科	昼間 4年	42
2	東京都	(学)日本医科大学	日本獣医生命科学大学	獣医学部獣医保健看護学科食品衛生専門職養成コース	昼間 4年	80
3	東京都	(学)工学院大学	工学院大学	工学部応用化学科食品衛生管理者・食品衛生監視員養成課程	昼間 4年	130
4	神奈川県	(学)日本大学	日本大学	生物資源科学部生命化学科食品衛生コース	昼間 4年	130

○ 指定保育士養成施設

No.	都県市	設置者	養成施設名	課程	入学定員	
1	茨城県	(学)日通学園	流通経済大学	社会学部社会学科保育士養成コース	昼間 4年	25
2	栃木県	(学)國學院大學栃木学園	國學院大學栃木短期大学	初等教育科幼稚園・保育コース	昼間 2年	40
3	埼玉県	(学)文京学園	文京学院大学	人間学部人間福祉学科保育士コース	昼間 4年	40
4	千葉県	(学)和洋学園	和洋女子大学	人文学群心理・社会学類人間発達学専修 こども発達支援コース	昼間 4年	50
5	東京都	(学)五島育英会	東京都市大学	人間科学部児童学科	昼間 4年	100
6	東京都	(学)宝仙学園	こども教育宝仙大学	こども教育学部幼児教育学科	昼間 4年	100
7	東京都	(学)三浦学園	有明教育芸術短期大学	子ども教育学科	昼間 3年	100
8	東京都	(学)貞静学園	貞静学園短期大学	保育学科	昼間 2年	150
9	東京都	(学)沖永学園	帝京短期大学	こども教育学科こども教育専攻通信教育課程	通信 3年	200
10	東京都	(学)篠原学園	篠原学園専門学校	こども保育学科	昼間 3年	40
11	新潟県	公立大学法人 新潟県立大学	新潟県立大学	人間生活学部子ども学科	昼間 4年	40
12	長野県	(学)豊南学園	信州豊南短期大学	幼児教育学科	昼間 2年	100

○ 社会福祉士養成施設

No.	都県	設置者	養成施設名		課程	入学定員
1	群馬県	(学)藤仁館学園	専門学校高崎福祉医療カレッジ	社会福祉士科	通信 1年7月	140
2	東京都	(学)滋慶学園	東京福祉専門学校	社会福祉士短期養成通信課程	通信 9月	80
3	東京都	(学)滋慶学園	東京福祉専門学校	社会福祉士一般養成通信課程	通信 1年9月	160
4	東京都	(学)西田学園	アルファ福祉専門学校	社会福祉士通信科短期課程養成コース	通信 10月	60

○ 介護福祉士養成施設

No.	都県	設置者	養成施設名		課程	入学定員
1	埼玉県	(学)ワタナベ学園	東洋医療福祉専門学校	介護福祉科	昼間 2年	60
2	千葉県	(学)大原学園	大原医療秘書福祉専門学校千葉校	介護福祉科	昼間 2年	40
3	千葉県	(学)植草学園	植草学園短期大学	専攻科介護福祉専攻	昼間 1年	40
4	東京都	(学)モード学園	首都医校	介護福祉学科(昼間部)	昼間 3年	80
5	東京都	(学)モード学園	首都医校	介護福祉学科(夜間部)	夜間 3年	40
6	新潟県	(福)長岡三古老人福祉会	長岡介護福祉専門学校あゆみ	介護福祉科	昼間 3年	25

○ 精神保健福祉士養成施設

No.	都県	設置者	養成施設名		課程	入学定員
1	東京都	(学)モード学園	首都医校	精神保健福祉学科(昼間部)	昼間 1年	80
2	東京都	(学)モード学園	首都医校	精神保健福祉学科(夜間部)	夜間 2年	40

(注)福祉系高等学校の指定状況は、資料4-(17)を参照

○ 救急救命士養成所

No.	都県名	設置者	養成施設名		課程	入学定員
1	茨城県	(学)晃陽学園	晃陽看護栄養専門学校	救急救命学科	昼間 2年	40
2	東京都	(学)モード学園	首都医校	救急救命学科	昼間 3年 夜間 3年	80 40
3	神奈川県	(学)彩煌学園	湘南医療福祉専門学校	救急救命学科	昼間 3年	30

○ 理学療法士養成施設

No.	都県名	設置者	養成施設名		課程	入学定員
1	東京都	(学)モード学園	首都医校	理学療法学科	昼間 4年 夜間 4年	160 120

○ 作業療法士養成施設

No.	都県名	設置者	養成施設名		課程	入学定員
1	東京都	(学)モード学園	首都医校	作業療法学科	昼間 4年	80
					夜間 4年	80

○ 視能訓練士養成所

No.	都県名	設置者	養成施設名		課程	入学定員
1	東京都	(学)モード学園	首都医校	視能療法学科	昼間 4年	80
					夜間 4年	40

○ 臨床工学技士養成所

No.	都県名	設置者	養成施設名		課程	入学定員
1	東京都	(学)モード学園	首都医校	臨床工学学科	昼間 4年	80
					夜間 4年	40

○ 言語聴覚士養成所

No.	都県名	設置者	養成施設名		課程	入学定員
1	東京都	(学)モード学園	首都医校	臨床工学学科	昼間 4年	80
					夜間 4年	80

○ はり師・きゅう師養成施設

No.	都県名	設置者	養成施設名		課程	入学定員
1	埼玉県	(学)呉竹学園	呉竹医療専門学校	鍼灸学科	昼間 3年	60
					夜間 3年	30
2	東京都	(学)西田学園	アルファ医療福祉専門学校	はり・きゅう学科	昼間(午前) 3年	22
					昼間(午後) 3年	22
3	東京都	(学)モード学園	首都医校	鍼灸学科	昼間 4年	87
					夜間 3年	60

○ あん摩マッサージ指圧師・はり師・きゅう師養成施設

No.	都県名	設置者	養成施設名		課程	入学定員
1	埼玉県	(学)呉竹学園	呉竹医療専門学校	鍼灸マッサージ科	昼間 3年	60

○ 柔道整復師養成施設

No.	都県名	設置者	養成施設名		課程	入学定員
1	埼玉県	(学)呉竹学園	呉竹医療専門学校	柔道整復科	昼間 3年 夜間 3年	60 30
2	東京都	(学)山野学園	山野医療専門学校	柔道整復科	昼間(午後) 3年	30
3	東京都	(学)西田学園	アルファ医療福祉専門学校	柔道整復学科	昼間(午前) 3年 昼間(午後) 3年	29 29
4	東京都	(学)モード学園	首都医校	柔道整復学科	昼間 4年 夜間 3年	60 60
5	新潟県	有限責任中間法人新潟柔道整復師振興育成会	セルテック新潟柔道整復師養成学院	柔道整復学科	昼間 3年 夜間 3年	60 60

○ 歯科衛生士養成所

No.	都県名	設置者	養成施設名		課程	入学定員
1	群馬県	(学)太田アカデミー	太田医療技術専門学校	歯科衛生学科	昼間 3年	50

○ 保健師・看護師養成所

No.	都県名	設置者	養成施設名		課程	入学定員
1	東京都	(学)モード学園	首都医校	看護保健学科	4年	120

○ 助産師養成所

No.	都県名	設置者	養成施設名		課程	入学定員
1	千葉県	(医)緑生会	あびこ助産師専門学校		1年	40
2	東京都	(医社)中林病院	中林病院助産師学院		定時制 1年	20

○ 看護師養成所

No.	都県名	設置者	養成施設名		課程	入学定員
1	茨城県	(学)筑波学園	アール医療福祉専門学校	看護学科	3年	40
2	栃木県	(学)国際医療福祉大学	国際医療福祉大学塩谷看護専門学校	看護学科	3年	40
3	東京都	(学)モード学園	首都医校	看護学科 I	3年	40
4	東京都	(学)モード学園	首都医校	看護学科 II	3年	200
5	東京都	(学)慈誠会学園	上板橋看護専門学校		定時制 2年	40
6	神奈川県	(医財)明理会	イムス横浜国際看護専門学校		定時制 3年	40
7	長野県	(社)長野市医師会	長野看護専門学校	第1看護学科	3年	40

(3)平成20年度に廃止した養成施設(所)一覧

○ 栄養士養成施設

No.	養成施設(所)の名称	設置者	所在地	廃止年月日
1	佐伯栄養専門学校栄養学科	(学)佐伯学園	東京都大田区中央5-30-3	H20.3.31
2	戸板女子短期大学専攻科食物栄養専攻	(学)戸板学園	東京都港区芝2-21-17	H20.3.31

※栄養士養成施設の廃止は廃止後に届出のため、平成20年度に受領した届出書分を掲載

○ 理容師養成施設

No.	養成施設(所)の名称	設置者	所在地	廃止年月日
1	財団法人育成会技術専門学校理容科	(財)育成会	神奈川県横浜市西区岡野1-18-14	H21.3.31

○ 美容師養成施設

No.	養成施設(所)の名称	設置者	所在地	廃止年月日
1	京葉美容福祉専門学校美容福祉学科	(学)阿弥陀寺教育学園	千葉県市原市五所1705	H20.9.30
2	財団法人育成会技術専門学校美容科	(財)育成会	神奈川県横浜市西区岡野1-18-14	H21.3.31
3	KBKビューティーカレッジ美容科	神奈川県美容業生活衛生同業組合	神奈川県横浜市中区本町2-17	H21.3.31

○ 指定保育士養成施設

No.	養成施設(所)の名称	設置者	所在地	廃止年月日
1	栃木県立衛生福祉大学校保育学部保育学科	栃木県	栃木県宇都宮市陽南4-2-1	H21.3.31
2	日本音楽学校幼児教育科保育士コース	(学)三浦学園	東京都品川区豊町2-16-12	H21.3.31
3	目白大学短期大学部子ども学科・専攻科保育専攻	(学)目白学園	東京都新宿区中落合4-31-1	H21.3.31
4	東京福祉保育専門学校保育学科Ⅱ	(学)サンシャイン学園	東京都豊島区東池袋4-23-4	H21.3.31

○ 社会福祉士養成施設

No.	養成施設(所)の名称	設置者	所在地	廃止年月日
1	臨床福祉専門学校臨床福祉学科	(学)敬心学園	東京都江東区塩浜2-22-10	H21.3.31
2	東京YWCA専門学校社会福祉科ソーシャルワークコース	(財)東京基督教女子青年会	東京都千代田区神田駿河台1-8	H21.3.31
3	横浜国際福祉専門学校総合福祉学科	(学)国際学園	神奈川県横浜市青葉区さつきが丘8-80	H21.3.31
4	日本福祉医療専門学校社会福祉専攻科	(学)新潟福祉医療学園	新潟県新潟市西区榎尾1425	H21.3.31

○ 介護福祉士養成施設

No.	養成施設(所)の名称	設置者	所在地	廃止年月日
1	つくば福祉専門学校介護福祉科	(学)来栖学園	茨城県土浦市東真鍋20-16	H21.3.31
2	彰華学園保育福祉専門学校介護福祉科	(学)埼玉彰華学園	埼玉県北葛飾郡杉戸町大字並塚1643	H21.3.31
3	千葉福祉専門学校介護福祉科	(学)ワタナベ学園	千葉県船橋市前原東1-16-3	H21.3.31
4	聖徳大学短期大学部介護福祉学科第二部	(学)東京聖徳学園	千葉県松戸市岩瀬瀬向上550	H21.3.31
5	文京社会福祉専門学校介護福祉科	(学)日本社会事業大学	東京都文京区小石川5-10-12	H21.3.31
6	横浜国際福祉専門学校介護福祉学科Ⅱ部	(学)国際学園	神奈川県横浜市青葉区さつきが丘8-80	H21.3.31
7	新潟中央福祉専門学校介護福祉科	(学)加茂暁星学園	新潟県加茂市学校町16-18	H21.3.31

○ 社会福祉主事養成機関

No.	養成施設(所)の名称	設置者	所在地	廃止年月日
1	マロニエ医療福祉専門学校社会福祉学科	(学)産業教育事業団	栃木県栃木市今泉町2-6-22	H21.3.31
2	埼玉福祉専門学校社会福祉科(夜)	(学)埼玉福祉学園	埼玉県さいたま市大宮区仲町3-88-2	H21.3.31
3	東京YWCA専門学校社会福祉科ソーシャルワークコース	(財)東京基督教女子青年会	東京都千代田区神田駿河台1-8	H21.3.31

○ 精神保健福祉士養成施設

No.	養成施設(所)の名称	設置者	所在地	廃止年月日
1	臨床福祉専門学校臨床福祉学科	(学)敬心学園	東京都江東区塩浜2-22-10	H21.3.31
2	東京福祉保育専門学校精神保健福祉士一般養成施設夜間通学課程	(学)サンシャイン学園	東京都豊島区東池袋4-23-4	H21.3.31

○ 診療放射線技師養成所

No.	養成施設(所)の名称	設置者	所在地	廃止年月日
1	城西医療技術専門学校診療放射線学科	(学)城西医療学園	埼玉県入間郡毛呂山町下川原1276	H21.3.31

○ 臨床検査技師養成所

No.	養成施設(所)の名称	設置者	所在地	廃止年月日
1	東京清瀬医学技術専門学院臨床検査技術コース	(財)東京都民生委員事業協会	東京都清瀬市梅園3-1-31	H21.3.31

○ 理学療法士養成施設

No.	養成施設(所)の名称	設置者	所在地	廃止年月日
1	城西医療技術専門学校理学療法学科	(学)城西医療学園	埼玉県入間郡毛呂山町下川原1276	H21.3.31

○ 作業療法士養成施設

No.	養成施設(所)の名称	設置者	所在地	廃止年月日
1	高崎医療技術福祉専門学校作業療法学科	(学)堀越学園	群馬県高崎市下滝町370-8	H20.4.1
2	江戸川医療専門学校作業療法学科	(学)東京来栖学園	東京都江戸川区中央1-8-21	H20.6.30
3	城西医療技術専門学校作業療法学科	(学)城西医療学園	埼玉県入間郡毛呂山町下川原1276	H21.3.31

○ 柔道整復師養成施設

No.	養成施設(所)の名称	設置者	所在地	廃止年月日
1	山野医療専門学校柔道整復科	(学)山野学苑	東京都渋谷区代々木1-53-1	H21.3.31
2	呉竹鍼灸柔整専門学校柔道整復科	(学)呉竹学園	神奈川県横浜市港北区新横浜2-7-24	H21.3.31

○ はり師・きゅう師養成施設

No.	養成施設(所)の名称	設置者	所在地	廃止年月日
1	早稲田医療専門学校東洋医療鍼灸学科	(学)早稲田医療学園	東京都新宿区西早稲田3-18-4	H21.3.31
2	呉竹鍼灸柔整専門学校鍼灸科	(学)呉竹学園	神奈川県横浜市港北区新横浜2-7-24	H21.3.31

○ あん摩マッサージ指圧師・はり師・きゅう師養成施設

No.	養成施設(所)の名称	設置者	所在地	廃止年月日
1	呉竹鍼灸柔整専門学校鍼灸マッサージ科	(学)呉竹学園	神奈川県横浜市港北区新横浜2-7-24	H21.3.31

○ 歯科衛生士養成所

No.	養成施設(所)の名称	設置者	所在地	廃止年月日
1	長野県公衆衛生専門学校歯科衛生士学科	長野県	長野県長野市妻科144	H21.3.31

○ 保健師・助産師・看護師養成所

No.	養成施設(所)の名称	設置者	所在地	廃止年月日
1	育生会技術専門学校	(財)育生会	神奈川県横浜市西区岡野町1-18-14	H21.3.31
2	公衆衛生専門学校	長野県	長野県長野市妻科144	H21.3.31
3	財団法人復光会船橋看護専門学校	(財)復光会	千葉県船橋市市場3-3-1	H21.3.31
4	横須賀共済病院看護専門学校	国家公務員共済組合連合会	神奈川県横須賀市田戸台36-1	H21.3.31
5	栃木県厚生連塩谷看護専門学校	栃木県厚生農業協同組合連合会	栃木県矢板市富田77番地6	H21.3.31

(4) 栄養士養成施設一覧

平成21年4月1日 現在

都県区分	名 称	所 在 地	設 置 者	修業年限	入学定員	指 定 年月日
茨 城	つくば国際短期大学人間生活学科健康栄養専攻	土浦市真鍋6-7-10	学校法人霞ヶ浦学園	2	80	S43.3.1
	鯉淵学園農業栄養専門学校専門課程食品栄養科	水戸市鯉淵町5965	財団法人農民教育協会	2	40	H7.4.1
	晃陽看護栄養専門学校栄養士学科	古河市東1-5-26	学校法人晃陽学園	2	50	H8.4.1
栃 木	宇都宮栄養専門学校	宇都宮市平出町上野3580-5	学校法人三友学園	2	80	H7.4.1
	佐野短期大学社会福祉学科栄養福祉専攻	佐野市高菟町1297	学校法人佐野日本大学学園	2	80	H15.4.1
	宇都宮文星短期大学地域総合文化学科調理栄養コース栄養士養成専攻	宇都宮市上戸祭4-142-25	学校法人宇都宮学園	2	40	H17.4.1
群 馬	桐生大学短期大学部生活科学科栄養士課程	みどり市笠懸町阿左美606-7	学校法人桐丘学園	2	40	S40.3.8
	明和学園短期大学生活学科栄養専攻	前橋市昭和町3-11-9	学校法人平方学園	2	50	S40.4.2
	東日本栄養医薬専門学校	前橋市小屋原町1098-1	学校法人山崎学園	2	80	H15.4.1
埼 玉	埼玉県栄養専門学校	熊谷市籠原南2丁目149	学校法人今昌学園	2	100	S50.3.17
	女子栄養大学栄養学部保健栄養学科栄養科学専攻	坂戸市千代田3-9-21	学校法人香川栄養学園	4	100	S49.3.6
	国際学院埼玉短期大学健康栄養科	さいたま市大宮区吉敷町2-5	学校法人国際学院	2	150	S52.3.19
	西武学園医学技術専門学校栄養士科	所沢市泉町1806	学校法人文理佐藤学園	2	80	S53.3.31
	武蔵丘短期大学健康生活学科健康栄養専攻	比企郡吉見町大字南吉見字村上111-1	学校法人後藤学園	2	100	H3.4.1
	日本医科学衛生福祉専門学校栄養士科	越谷市七左町3-117-3	学校法人村上学園	2	40	H19.3.30

平成21年4月1日 現在

都県区分	名 称	所 在 地	設 置 者	修業年限	入学定員	指 定 年月日
千 葉	聖徳大学人文学部生活文化学科食物栄養専攻	松戸市岩瀬字向山550	学校法人東京聖徳学園	4	100	H13.4.1
	千葉県立衛生短期大学栄養学科	千葉市美浜区若葉2-10-1	千葉県	2	50	S56.3.12
	昭和学院短期大学ヘルスケア栄養学科	市川市東菅野2-17-1	学校法人昭和学院	2	80	H12.4.1
	川村学園女子大学人間文化学部生活文化学科	我孫子市下ヶ戸1133番地	学校法人川村学園	4	80	H16.4.1
東 京	佐伯栄養学校栄養士科	大田区中央5-30-3	学校法人佐伯学園	2	120	S25.4.1
	東京栄養食糧専門学校栄養専門課程栄養士科	世田谷区池尻2-23-11	学校法人食糧学院	2	260	S25.9.1
	香川栄養専門学校栄養専門課程栄養士科	豊島区駒込3-24-3	学校法人香川栄養学園	2	50	S29.6.1
	東京栄養専門学校栄養専門課程栄養学科	新宿区西新宿6-11-1	学校法人丸山学園	2	100	S31.4.1
	赤堀栄養専門学校栄養専門課程栄養士科	豊島区目白3-1-31	学校法人赤堀学園	2	50	S41.3.2
	服部栄養専門学校栄養専門課程栄養士科	渋谷区千駄ヶ谷5-25-4	学校法人服部学園	2	150	S41.4.2
	女子栄養大学短期大学部食物栄養学科	豊島区駒込3-24-3	学校法人香川栄養学園	2	160	S25.4.1
	実践女子短期大学食物栄養学科	日野市神明1-13-1	学校法人実践女子学園	2	80	S26.4.1
	戸板女子短期大学食物栄養科	港区芝2-21-17	学校法人戸板学園	2	150	S26.4.1
	東京文化短期大学大学生活学科	中野区本町6-38-1	学校法人新渡戸文化学園	2	80	S26.4.1
	昭和女子大学短期大学部食物科学科	世田谷区太子堂1-7-57	学校法人昭和女子大学	2	120	S27.4.1
	東京家政大学短期大学部栄養科	板橋区加賀1-18-1	学校法人渡辺学園	2	180	S27.4.1
	東京農業大学短期大学部栄養科	世田谷区桜丘1-1-1	学校法人東京農業大学	2	150	S31.4.1
	山脇学園短期大学食物科栄養士専攻課程	港区赤坂4-10-36	学校法人山脇学園	2	75	S31.4.1

平成21年4月1日 現在

都県区分	名 称	所 在 地	設 置 者	修業年限	入学定員	指 定年月日
東 京	東京家政学院短期大学生活科学科食物栄養専攻	千代田区三番町22	学校法人 東京家政学院	2	70	S32.4.1
	淑徳短期大学食物栄養学科栄養コース	板橋区前野町6-36-4	学校法人 大乘淑徳学園	2	100	S37.3.22
	愛国学園短期大学家政科食物栄養専攻	江戸川区西小岩5-7-1	学校法人 愛国学園	2	50	S38.4.1
	帝京短期大学生活科学科食物栄養専攻	渋谷区本町6-31	学校法人 冲永学園	2	100	S41.2.24
	大妻女子大学短期大学部家政科食物栄養専攻	千代田区三番町12	学校法人 大妻学院	2	200	S43.3.1
	昭和女子大学生活科学部健康デザイン学科	世田谷区太子堂1-7-57	学校法人 昭和女子大学	4	80	S27.4.1
	東京家政大学家政学部栄養学科栄養学専攻	板橋区加賀1-18-1	学校法人 渡辺学園	4	95	S27.4.1
	東京農業大学応用生物科学部栄養科学科食品栄養学専攻	世田谷区桜丘1-1-1	学校法人 東京農業大学	4	80	S37.3.10
	武蔵野栄養専門学校栄養科	豊島区南池袋3-12-5	学校法人 後藤学園	2	240	S45.2.24
	二葉栄養専門学校栄養士科	武蔵野市吉祥寺本町2-11-2	学校法人 古屋学園	2	120	S47.12.21
	華学園栄養専門学校	台東区根岸1-1-12	学校法人 華学園	2	160	S55.3.21
	織田栄養専門学校栄養士科	中野区中野5-30-1	学校法人 織田学園	2	120	S56.3.12
	東京健康科学専門学校健康栄養学科	品川区南品川6-10-5	学校法人 健康科学学園	2	60	S61.3.26
	大妻女子大学家政学部食物学科食物学専攻	千代田区三番町12	学校法人 大妻学院	4	50	H7.4.1
	八王子栄養専門学校	八王子市台町3-28-16	学校法人 大竹学園	2	50	H8.4.1
神 奈 川	相模女子大学短期大学部食物栄養学科	相模原市文京2-1-1	学校法人 相模女子大学	2	120	S26.9.1
	小田原女子短期大学食物栄養学科	小田原市城山4-5-1	学校法人 小田原女子短期大学	2	60	S33.4.1

平成21年4月1日 現在

都県区分	名 称	所 在 地	設 置 者	修業年限	入学定員	指 定年月日
神 奈 川	相模女子大学栄養科学部健康栄養学科	相模原市文京2-1-1	学校法人相模女子大学	4	80	S25.4.1
	横浜栄養専門学校	横浜市保土ヶ谷区今井町1447-1	学校法人難波学園	2	150	S54.2.15
	文教大学女子短期大学部健康栄養学科	茅ヶ崎市行谷1100	学校法人文教大学学園	2	150	S38.4.1
新 潟	県立新潟女子短期大学生活科学科食物栄養専攻	新潟市東区海老ヶ瀬471	新潟県	2	40	S38.3.30
	悠久山栄養調理専門学校衛生(栄養)専門課程栄養士科	長岡市中沢4-403-1	学校法人長岡総合学園	3	80	H8.4.1
山 梨	山梨学院短期大学食物栄養科	甲府市酒折2-4-5	学校法人山梨学院	2	150	S26.4.1
長 野	飯田女子短期大学家政学科食物栄養専攻	飯田市松尾代田610	学校法人高松学園	2	50	S43.3.1
	長野県短期大学生活科学科健康栄養専攻	長野市三輪8-49-7	長野県	2	40	S26.4.1
	長野女子短期大学生活科学科食物栄養専攻	長野市三輪9-11-29	学校法人長野家政学園	2	45	H9.4.1

(5)調理師養成施設一覧

平成21年4月1日 現在

都県区分	名称	所在地	設立者	昼夜別	課程別	修業期間(年)	入学定員	総定員	指 定 年 月 日
茨 城	中川学園調理技術専門学校	水戸市見和3-663-10	学校法人中川学園	昼	専門	2	100	200	S44.3.26
					高等	1	100	100	
	晃陽看護栄養専門学校調理師学科	古河市東1-5-26	学校法人晃陽学園	昼	専門	1	40	40	S44.3.26
					高等	3	40	120	
	つくば調理製菓専門学校	牛久市ひたち野東1-14-8	学校法人晃陽学園	昼	専門	1	40	40	H15.4.1
						2	40	80	
栃 木	宇都宮短期大学附属高等学校調理科	宇都宮市睦町1-35	学校法人須賀学園	昼	高校	3	100	300	S44.11.28
	宇都宮調理師専門学校	宇都宮市平出町3580-3	学校法人三友学園	昼	専門	1	100	100	S54.3.15
	国際テクニカル調理師専門学校	小山市三峯1-10-21	学校法人ティエイ学院	昼	専門	1	40	40	H4.3.6
						2	80	160	
						高等	3	30	
	佐野清澄高等学校食物調理科	佐野市堀米町840	学校法人佐山学園	昼	高校	3	60	180	H5.3.25
	栃木県立矢板高等学校栄養食物科	矢板市片俣618-2	栃木県	昼	高校	3	40	120	H8.11.13
宇都宮文星短期大学地域総合文化学科調理栄養コース調理師養成専攻	宇都宮市上戸祭4-142-25	学校法人宇都宮学園	昼	短大	2	30	60	H15.4.1	
群 馬	群馬調理師専門学校	前橋市小屋原町1145-1	学校法人山崎学園	昼	専門	1	150	150	S35.2.6
						2	150	300	
	高崎調理師専門学校	高崎市東町36	学校法人石黒学園	昼	専門	1	40	40	S42.2.27
	桐生第一高等学校	桐生市小曾根町1-5	学校法人桐丘学園	昼	高校	3	40	120	S43.3.1
	東日本調理師専門学校	高崎市矢中町23-10	学校法人山崎学園	昼	専門	1	100	100	S46.12.25
						2	50	100	
群馬調理マイスター専門学校	太田市新野町80-3	学校法人山崎学園	昼	専門	1	40	40	S16.3.10	
					2	40	80		
					高等	3	40		120

平成21年4月1日 現在

都県区分	名称	所在地	設立者	昼夜別	課程別	修業期間(年)	入学定員	総定員	指 定 年 月 日
埼 玉	細田学園高等学校食物科	志木市本町2-7-1	学校法人細田学園	昼	高校	3	40	120	S44.3.26
	国際調理師専門学校	さいたま市大宮区吉敷町2-5	学校法人国際学院	昼	専門	1	40	40	S45.3.6
				夜	専門	2	40	80	
	西武調理師専門学校	所沢市松葉町4-23	佐藤 英樹	昼	専門	1	40	40	S46.12.25
					一般	1	40	40	
				夜	一般	1.5	40	120	
	埼玉県調理師専門学校	熊谷市籠原南2丁目149	学校法人今昌学園	昼	専門	1	120	120	S46.12.25
						2	80	160	
	ワタナベ学園調理師専門学校	越谷市赤山町3-142	学校法人ワタナベ学園	昼	専門	1	80	80	S48.3.30
	西武文理大学附属調理師専門学校	ふじみ野市南台1-13	学校法人文理佐藤学園	昼	専門	1	40	40	S50.3.17
					専門	2	60	120	
					高等	3	62	186	
				夜	一般	1.5	40	120	
埼玉県立新座総合技術高等学校食物調理科	新座市新塚5067	埼玉県	昼	高校	3	40	120	S58.3.31	
花咲徳栄高等学校食物科	加須市大字花崎字江橋519	学校法人佐藤栄学園	昼	高校	3	80	240	S59.2.29	
埼玉県立越谷総合技術高等学校食物調理科	越谷市谷中町3-100-1	埼玉県	昼	高校	3	40	120	S61.3.26	
真英舎学院情報文化高等専修学校	北葛飾郡杉戸町大字並塚1643	学校法人真英舎	昼	高等	3	40	120	H元.3.22	
国際学院高等学校総合学科調理師専攻	北足立郡伊奈町大字小室10474	学校法人国際学院	昼	高校	3	80	240	H10.2.2	
埼玉県立秩父農工科学高等学校フードデザイン科	秩父市大野原2000	埼玉県	昼	高等	3	40	120	H17.4.1	
千 葉	千葉調理師専門学校	千葉市中央区新千葉2-5-3	学校法人芳野学園	昼	専門	1	80	80	S43.3.1
						2	50	100	
	習志野調理師専門学校	習志野市津田沼3-6-38	学校法人植田学園	昼	専門	1	30	30	S44.3.26
					高等	3	20	60	
			夜	専門	1.5	35	70		

平成21年4月1日 現在

都 区 分	名 称	所 在 地	設 立 者	昼 夜 別	課 程 別	修業 期間 (年)	入 学 定 員	總 定 員	指 定 年 月 日	
千 葉	千葉県立佐倉東高等学校調理国際科	佐倉市城内町278	千葉県	昼	高校	3	40	120	S45.3.6	
	京葉調理師学校	千葉市中央区春日1-18-10	財団法人市原学園	昼	各種	1	80	80	S49.3.6	
	柏調理師専門学校	柏市明原1-2-2	学校法人野田鎌田学園	昼	専門	1	40	40	S52.2.15	
	東京学館船橋高等学校食物調理科	船橋市豊富町577	学校法人鎌形学園	昼	高校	3	40	120	S62.3.17	
	千葉県立安房拓心高等学校総合学科調理系列	南房総市和田町海発1604	千葉県	昼	高校	3	40	120	H5.3.25	
	専門学校野田鎌田学園調理高等科	野田市野田389-1	学校法人野田鎌田学園	昼	高等	3	70	210	H12.2.10	
東 京	香川栄養専門学校調理師専門課程調理師科	豊島区駒込3-24-3	学校法人香川栄養学園	昼	専門	1	80	80	S34.8.27	
					専門	2	40	80		
	服部栄養専門学校栄養専門課程調理師本科調理高等課程調理師科	渋谷区千駄ヶ谷5-25-4	学校法人服部学園	昼	専門	1	300	300	S34.8.27	
						2	120	240		
					夜	高等	1	30		30
						高等	1.5	200		320
	聖徳調理師専門学校	葛飾区西新小岩1-7-5	学校法人東京聖栄大学	昼	専門	1	80	80	S35.2.6	
						2	40	80		
	東京調理師専門学校	新宿区西新宿7-11-11	学校法人食糧学院	昼	専門	1	150	150	S35.2.6	
						2	200	400		
					夜	高等	1	50		50
	新宿調理師専門学校	新宿区西新宿6-5-3	学校法人新宿学園	昼	高等	1	50	50	S39.3.27	
2						80	160			
夜				専門	1.5	40	120			
				高等	1.5	10	30			
東京マスタ学院調理師専門学校	江戸川区平井4-13-4	学校法人マスタ学院	昼	専門	1	24	24	S42.2.27		
					2	24	48			
				夜	高等	1	24		24	
					高等	1.5	24		72	

平成21年4月1日 現在

都 区 分	名 称	所 在 地	設 立 者	昼 夜 別	課 程 別	修業 期間 (年)	入 学 定 員	総 定 員	指 定 年 月 日
東 京	赤堀栄養専門学校調理 高等課程調理師科	豊島区目白 3-1-31	学校法人 赤堀学園	昼	高等	1	30	30	S42.2.27
				夜	高等	1.5	40	120	
	武蔵野調理師専門学校	豊島区南池 袋3-12-5	学校法人 後藤学園	昼	専門	1	320	320	S43.3.1
						2	160	320	
				夜	専門	2	160	320	
						高等	1.5	40	
	織田調理師専門学校	中野区中野 5-32-8	学校法人 織田学園	昼	専門	1	120	120	S43.3.1
						2	40	80	
				夜	高等	1	20	20	
						2	40	80	
	二葉栄養専門学校調理 師科	武蔵野市吉 祥寺本町2- 11-2	学校法人 古屋学園	昼	専門	1	250	250	S43.3.1
						1	50	50	
				夜	高等	1.5	90	230	
50									
東京多摩調理製菓専門 学校	多摩市関戸 4-20-3	学校法人 井上学園	昼	専門	1	100	100	S43.3.1	
					2	40	80		
				高等	1	50	50		
					3	40	120		
朋優学院高等学校調理 科	品川区西大 井6-1-23	学校法人 中延学園	昼	高校	3	45	135	S45.3.6	
東京都立農業高等学校 食物科	府中市寿町 1-10-2	東京都	昼	高校	3	40	120	S44.3.26	
東京誠心調理師専門学 校	大田区蒲田 3-21-4	学校法人 誠心学園	昼	専門	1	120	120	H19.9.1	
					2	120	240		
			夜	高等	1.5	40	80		
池袋調理師専門学校	豊島区西池 袋5-21-4	河内 隆行	昼	専門	1	80	80	S48.3.9	
					1	40	40		
駒場学園高等学校食物 科	世田谷区代 沢1-23-8	学校法人 駒場学園	昼	高校	3	40	120	S49.3.6	

平成21年4月1日 現在

都 区 分	名 称	所 在 地	設 立 者	昼 夜 別	課 程 別	修業 期間 (年)	入 学 定 員	総 定 員	指 定 年 月 日
東 京	西東京調理師専門学校	小平市学園 西町1-25-2	田中 啓介	昼	専門	1	40	40	S51.3.6
					高等	1	40	40	
				夜	高等	1.5	40	120	
					昼	専門	1	120	
	夜	専門	1.5	50		100			
		高等	1.5	50	100				
	町田調理師専門学校		町田市中町 1-13-1	学校法人 榎本学園	昼	専門	1	80	80
		高等				3	80	240	
		夜			高等	1.5	40	120	
愛国高等学校家政科					江戸川区西 小岩5-7-1	学校法人 愛国学園	昼	高校	3
萌愛調理師専門学校	八王子市下 恩方町352	学校法人 萌愛学園	昼	専門	2	45	90	S63.3.4	
八王子実践高等学校家庭に関する学科調理科	八王子市台 町1-6-15	学校法人 矢野学園	昼	高校	3	80	240	H元.3.22	
大竹高等専修学校 食物科	八王子市台 町3-29-19	学校法人 大竹学園	昼	高等	3	80	240	H2.3.16	
東京都立葛飾ろう学校高等部専攻科生産システム類型食物系	東京都葛飾 区西亀有2- 58-1	東京都	昼	専門	2	8	16	H17.4.1	
国際パティシエ調理師専門学校	小平市小川 東町5-21-14	学校法人 啓倫学園	昼	専門	1	37	37	H19.3.5	
					2	37	74		
神 奈 川	学校法人難波学園横浜調理師専門学校	横浜市神奈 川区鶴屋町 3-31-4	学校法人 難波学園	昼	専門	1	150	150	S34.4.20
					高等	1	100	100	
				夜	高等	1.5	100	200	
崎村調理師専門学校	小田原市城 山2-1-9	学校法人 崎村学院	昼	専門	1	80	80	H17.4.1	
専修学校厚木調理師学校	厚木市中町 2-2-19	学校法人 鈴木学園	昼	高等	1	145	145	S51.3.6	
			夜	高等	1.5	50	100		

平成21年4月1日 現在

都 区 分	名 称	所 在 地	設 立 者	昼 夜 別	課 程 別	修業 期間 (年)	入 学 定 員	総 定 員	指 定 年 月 日
神 奈 川	ヨコスカ調理師専門学校	横須賀市汐入町2-9	学校法人敷島学園	昼	専門	1	40	40	S53.2.24
					高等	1	40	40	
						3	40	120	
	相模原調理師専門学校	相模原市中央5-8-1	学校法人成章学園	昼	高等	1	80	80	S53.12.27
					夜	専門	1.5	40	
	国際フード製菓専門学校	横浜市西区楠町14-4	学校法人誠心学園	昼	専門	1	40	40	H13.12.11
夜					一般	1.5	40	80	
新 潟	新潟調理師専門学校	新潟市中央区東幸町8-8	学校法人新潟女子学院	昼	専門	1	40	40	S40.3.5
						2	120	240	
						1	40	40	
	北陸食育フードカレッジ	長岡市福住1-5-25	学校法人北陸学園	昼	専門	1	80	80	S43.3.1
						2	40	80	
	新潟県立新潟中央高等学校食物科	新潟市中央区学校町通二番町5317-1	新潟県	昼	高校	3	40	120	S45.3.6
	悠久山栄養調理専門学校	長岡市中沢4-403-1	学校法人長岡総合学園	昼	専門	1	80	80	S46.12.15
						2	40	80	
	上越高等学校食物科	上越市寺町3-5-38	学校法人古川学園	昼	高校	3	40	120	S57.3.24
	にいがた製菓・調理師専門学校えぶろん	新潟市中央区上大川前通り7-1239-3	学校法人三星学園	昼	専門	1	40	40	H11.10.20
						2	40	80	
シェフパティシエ専門学校	新潟市中央区笹口2-9-1	学校法人エイシンカレッジ	昼	専門	1	40	40	H18.1.10	
					2	80	160		
夜		2	40	80					
国際調理製菓専門学校	新潟市中央区古町通6-953-1	学校法人国際総合学園	昼	専門	2	160	320	H18.1.10	
山 梨	山梨秀峰調理師専門学校	甲府市仲町字上ヶ待264	学校法人古屋学園	昼	専門	1	30	30	H17.4.1
						2	30	60	
						夜		1.5	

平成21年4月1日 現在

都 区 分	名 称	所 在 地	設 立 者	昼 夜 別	課 程 別	修 業 期 間 (年)	入 学 定 員	總 定 員	指 定 日 年 月 日
長 野	長野調理製菓専門学校	長野市早苗町70-1	学校法人石坂学園	昼	専門	1	80	80	S36.1.30
						2	90	180	
	松本第一高等学校食物科	松本市浅間温泉1-4-17	学校法人外語学園	昼	高校	3	80	240	S46.3.1
	松本調理師製菓師専門学校	松本市白板2-2-10	学校法人外語学園	昼	専門	1	40	40	S50.3.17
						2	40	80	

(6) 理容師及び美容師養成施設一覧(理容師:27施設、美容師:77施設)

平成21年4月1日 現在

都 県 区 分	名 称	設 立 形 態	種 類	所 在 地	総定員					
					理 容			美 容		
					昼間	夜間	通信	昼間	夜間	通信
茨 城	茨城県理容生活衛生同業組合立 茨城県中央理容美容専門学校	生衛 組合	専修 学校	水戸市常磐 町2-3-37	80		120	80		
	茨城理容美容専門学校	財団 法人	専修 学校	石岡市府中 1-2-13	80		120	200		240
	技友ビューティ福祉専門学校	学校 法人	専修 学校	古河市旭町 2-11-6	80		120	160		120
	水戸美容専門学校	学校 法人	専修 学校	水戸市新莊 2-14-3				160		240
	水戸ビューティカレッジ	学校 法人	専修 学校	水戸市浜田 2-14-14				380		228
	茨城県立水戸聾学校理容科	県立	ろう 学校	水戸市千波 町2863-1	24					
栃 木	作新理容美容専門学校	学校 法人	専修 学校	宇都宮市戸 祭4-15- 16	80		90	80		60
	栃木県美容専門学校	生衛 組合	専修 学校	宇都宮市宿 郷2-10-11				240		240
	宇都宮美容専門学校	個人	専修 学校	宇都宮市春 日町16-4				160		90
	足利デザインビューティ専門学校	学校 法人	専修 学校	足利市田中 町914				240		120
	センス美容専修学校	協同 組合	専修 学校	小山市東城 南3丁目13 番				60	60	90
	国際自動車・ビューティ専門学校	学校 法人	専修 学校	大田原市紫 塚2-2609-2				60		
	国際テクニカル美容専門学校美容 学科	学校 法人	専修 学校	小山市城東 1-6-33				160		
	栃木美容専門学校		刑務 所	栃木市惣杜 町2484				50		
群 馬	群馬県理容専門学校	学校 法人	専修 学校	前橋市南町 3-61-5	80		60			
	群馬県美容専門学校	学校 法人	専修 学校	前橋市石関 町136-1				320		120
	伊勢崎美容専門学校	学校 法人	専修 学校	伊勢崎市三 光町9-19				160		240

平成21年4月1日 現在

都 県 区 分	名 称	設 立 形 態	種 類	所 在 地	総定員					
					理 容			美 容		
					昼間	夜間	通信	昼間	夜間	通信
群 馬	高崎ビューティーモード専門学校	学校法人	専修学校	高崎市栄町13-1				320	160	360
	群馬県立聾学校高等部理容科	県立	ろう学校	前橋市天川原町1-4	30					
埼 玉	学校法人埼玉県理容美容専門学校	学校法人	専修学校	さいたま市浦和区北浦和5-4-24	72		108	240		198
	専門学校トータルビューティカレッジ川越	学校法人	専修学校	川越市新宿町1-23-1				80		120
	専門学校東萌ビューティーカレッジ	学校法人	専修学校	越谷市七左町1-337-3				160		210
	グルノーブル美容専門学校	学校法人	専修学校	児玉郡神川町新里1368-13				80	80	120
	ハンサム銀座理容美容専修学校	学校法人	専修学校	さいたま市大宮区桜木町4-92	120		180	120		180
	川越理容学校		少年刑務所	川越市大字南大塚1508	50					
千 葉	千葉理容専門学校	財団法人	専修学校	千葉市中央区春日1-18-10	80		120			
	東洋理容美容専門学校	学校法人	専修学校	千葉市中央区春日2-18-6	80		120	240		240
	組合立千葉美容専門学校	生衛組合	専修学校	千葉市花見川区幕張本郷1-22-6				320		480
	ユニバーサルビューティーカレッジ	学校法人	専修学校	船橋市本町3-5-3				240	80	
	パリ総合美容専門学校柏校	学校法人	専修学校	柏市柏3-4-7				240	80	120
	パリ総合美容専門学校千葉校	学校法人	専修学校	千葉市中央区長洲1-15-12				240	80	120
	千葉県立千葉聾学校高等部理容科	県立	ろう学校	千葉市緑区鎌取町65-1	24					
東 京	東京理容専修学校	生衛組合	専修学校	千代田区西神田1-3-4	160		120			
	中央理美容専門学校	学校法人	専修学校	新宿区下落合2-3-16	152		120	76		120
	窪田理容美容専門学校	学校法人	専修学校	中野区中野4-11-1	80		120	480		480

平成21年4月1日 現在

都 県 区 分	名 称	設 立 形 態	種 類	所 在 地	総定員					
					理 容			美 容		
					昼間	夜間	通信	昼間	夜間	通信
東 京	国際文化理容美容専門学校渋谷校	学校法人	専修学校	渋谷区神泉町2-2	80		120	720		360
	国際文化理容美容専門学校国分寺校	学校法人	専修学校	国分寺市南町3-22-14	80		120	720		360
	国際理容美容専門学校	学校法人	専修学校	荒川区東日暮里5-17-12	160		120	360	160	480
	東京総合美容専門学校	学校法人	専修学校	豊島区南池袋2-8-7				400		240
	早稲田美容専門学校	学校法人	専修学校	新宿区西早稲田2-20-7				560		360
	東京ヘアビューティ専門学校	学校法人	専修学校	世田谷区上馬4-1-6	80		120	160		240
	山野美容専門学校	学校法人	専修学校	渋谷区代々木1-53-1				1,600	1,080	1,800
	山野美容芸術短期大学	学校法人	短期大学	八王子市鎌水530				880		
	東京美容専門学校	学校法人	専修学校	新宿区下落合1-2-4				320		360
	ハリウッドビューティ専門学校	学校法人	専修学校	港区六本木6-4-1六本木ヒルズハリウッドプラザ				960	480	720
	住田美容専門学校	学校法人	専修学校	渋谷区渋谷1-21-10				240		120
	高山美容専門学校	学校法人	専修学校	新宿区市谷本村町2-31				240		240
	マリールイズ美容専門学校	学校法人	専修学校	新宿区須賀町3				80		120
	真野美容専門学校	学校法人	専修学校	新宿区歌舞伎町2-42-5				160	80	120
	専門学校アーデン山中ビューティーアカデミー	学校法人	専修学校	渋谷区神宮前3-18-4				80		120
	資生堂美容技術専門学校	学校法人	専修学校	板橋区加賀2-15-1				480		480
日本美容専門学校	学校法人	専修学校	新宿区高田馬場1-21-12				620	560	840	
東京文化美容専門学校	学校法人	専修学校	江戸川区南小岩6-31-25				320	80	240	

平成21年4月1日 現在

都 県 区 分	名 称	設 立 形 態	種 類	所 在 地	総定員					
					理 容			美 容		
					昼間	夜間	通信	昼間	夜間	通信
東 京	東京マックス美容専門学校	学校法人	専修学校	品川区大井1-48-11				640		480
	東京ヘアメイク専門学校	学校法人	専修学校	北区堀船1-4-13				240		180
	ベルエポック美容専門学校	学校法人	専修学校	渋谷区神宮前3-26-1				240		360
	タカラ美容専門学校	学校法人	専修学校	港区赤坂7-2-29				240		240
	東京ビューティーアート専門学校	学校法人	専修学校	文京区本郷3-37-8				484		228
	町田美容専門学校	学校法人	専修学校	町田市中町2-10-24				160		240
	アポロ美容理容専門学校	学校法人	専修学校	八王子市万町23-2	28		42	120		90
	専門学校エビスビューティカレッジ	学校法人	専修学校	渋谷区恵比寿4-19-25				320	160	240
	東京エアトラベル・ホテル専門学校	学校法人	専修学校	小金井前原町5-1-29				120		180
	バンタンヘアスタイリングラボ(VANTAN HAIR STYLING LAB.)	事業組合		渋谷区恵比寿1-3-4				100		
	東京モード学園	学校法人	専修学校	東京都新宿区西新宿1丁目7番3号				400		360
東京ベルエポック美容専門学校	学校法人	専修学校	東京都江戸川区西葛西6-24-16				120		90	
神奈川	横浜市立横浜商業高等学校別科理容科・美容科	市立	高等学校別科	横浜市磯子区丸山1-22-1	80			80		
	横浜理容美容専門学校	学校法人	専修学校	横浜市港北区樽町2-6-11		40	60	220	74	111
	鎌倉早見芸術学園専門学校	学校法人	専修学校	鎌倉市小町1-2-16				160		240
	関東美容専門学校	財団法人	専修学校	川崎市川崎区渡田向町15-5				160	80	240
	アイム湘南美容教育専門学校	学校法人	専修学校	秦野市尾尻536-1				240		240
	横浜カレッジ	学校法人	専修学校	横浜市西区北幸1-2-7				160		

平成21年4月1日 現在

都 県 区 分	名 称	設 立 形 態	種 類	所 在 地	総定員					
					理 容			美 容		
					昼間	夜間	通信	昼間	夜間	通信
神奈川	湘南ビューティーカレッジ	事業組合		平塚市明石町24-3	50		75			
	横浜ビューティーアート専門学校	学校法人	専修学校	横浜市神奈川区西神奈川1-19-6				280		
	岩谷学園アーティスティックB専門学校	学校法人	専修学校	横浜市西区平沼1-38-24				80		120
	国際総合ビューティーカレッジ	事業組合		神奈川県横浜市中区桜木町1-1-14				152		228
	神奈川県立平塚ろう学校	県立	ろう学校	平塚市大原2-1	10			10		
新潟	新潟県理容美容専門学校	学校法人	専修学校	新潟市中央区川岸町2-14-3	80		120	320		240
	長岡美容専門学校	学校法人	専修学校	長岡市中沢4-403-1				80		120
	国際ビューティモード専門学校	学校法人	専修学校	新潟市花園1-1-12				400		360
	新潟美容学校ジャパン・ビューティ・アカデミー	学校法人	専修学校	新潟市万代4-7-26				80		
	クリアヘアモード専門学校	学校法人	専修学校	長岡市殿町1-5-9				80		
山梨	山梨県美容専門学校	生衛組合	専修学校	甲府市緑が丘2-13-36				160		120
長野	長野理容美容専門学校	学校法人	専修学校	長野市中御所3-11-2				240		240
	松本理容美容専門学校	学校法人	専修学校	松本市宮田11-7	80		60	240		240
	専門学校カレッジオブキャリア長野校	学校法人	専修学校	長野市若里4-5-45				80		120

(7) 製菓衛生師養成施設一覽

平成21年3月31日現在

所 在 都府県名	施設 数	養成施設の名称	養成課程名称		課程	養成施設の所在地	指定年月日	備考
群馬県	1	東日本製菓技術専門学校	製菓衛生師学科	専門課程	昼間課程	群馬県前橋市 小原町1145の1	平成4年12月17日	平成5年4月以降の入学者の養成について適用
			製菓製パン本科	専門課程	昼間課程		平成10年3月25日	平成10年4月以降の入学者の養成について適用
栃木県	2	アイ・エフ・シー製菓専門学校	製菓衛生師養成学科	専門課程	昼間課程	栃木県宇都宮市 平出町3579番地	平成15年1月31日	平成15年4月以降の入学者の養成について適用
	3	宇都宮文星短期大学	地域総合文化学科調理栄養 コース製菓衛生師養成専攻	専門課程	昼間課程	栃木県宇都宮市 上戸祭四丁目142番25	平成18年1月13日	平成18年4月以降の入学者の養成について適用
	4	足利デザイン・ビューティ専門学校	パティシエ科	専門課程	昼間課程	栃木県足利市 田中町914番	平成20年11月12日	平成21年4月以降の入学者の養成について適用
茨城県	5	晃陽看護栄養専門学校	製菓製パン衛生師学科	一般課程	昼間課程	茨城県古河市東 1丁目5番26号	平成14年5月21日	平成15年4月以降の入学者の養成について適用 平成18年4月1日 学校名変更 (旧名称 晃陽栄養専門学校)
			製菓製パン衛生師学科		通信課程			
	6	つくば調理製菓専門学校	製菓製パン学科	一般課程	昼間課程	茨城県牛久市 ひたち野東13-2-2	平成15年3月27日	平成15年4月以降の入学者の養成について適用
							通信課程	平成17年11月7日
埼玉県	7	埼玉県製菓専門学校	製菓衛生師科	専門課程	昼間課程 (1年制)	埼玉県熊谷市 籠原南2丁目160番地	平成20年2月20日	平成20年4月以降の入学者の養成について適用
			高度製菓技術学科	専門課程	昼間課程 (2年制)	埼玉県熊谷市 籠原南2丁目160番地	平成20年2月20日	平成20年4月以降の入学者の養成について適用
千葉県	8	習志野調理師専門学校	製菓衛生師科	専門課程	昼間課程	千葉県習志野市 津田沼3丁目6番38号	平成11年2月22日	平成11年4月1日以降の入学者の養成について適用
東京都	9	日本菓子専門学校	菓子専門課程	専門課程	昼間課程	世田谷区上野毛 2丁目24番21号	昭和42年3月24日	昭和42年4月1日以降の入学者の養成について適用
			菓子高等課程	高等課程				
			通信教育課程	一般課程	通信課程			
	10	国際製菓専門学校	製菓総合専門士科	専門課程	昼間課程	立川市曙町 1丁目32-1	昭和63年7月29日	①昭和63年4月以降の入学者の養成について適用 ②平成5年4月30日厚告第130号をもって同年4月1日所在地変更 (旧 小平市学園西1-25-1) ③平成16年4月1日所在地変更、高等課程の廃止 (旧 小平市小川東5-21-14)
			製菓衛生師科	専門課程	夜間課程			
			通信課程	一般課程	通信課程			
	11	国際パティシエ調理師専門学校	製菓衛生師科	高等課程	昼間課程	小平市小川東町 5丁目21番14号	平成16年2月23日	平成17年3月以降の卒業者の養成について適用
12	二葉製菓学校	パティスリー・メーティエ科	専門課程	昼間課程	武蔵野市吉祥寺本町 2丁目23番8号	平成14年3月5日	①平成14年4月以降入学者の養成について適用 ②平成21年4月1日 学科名称変更 (旧学科名称 製菓衛生師科)	
		製菓衛生師学科	一般課程	通信課程		平成21年3月31日		平成21年4月以降の入学者の養成について適用
13	東京フード製菓中薬専門専門学校	製菓製パン管理学科	専門課程	昼間課程	東京都豊島区 雑司が谷3丁目16番5号	平成14年4月1日	平成14年4月以降の入学者の養成について適用	
		製菓製パン学科	高等課程	昼間課程				
14	東京ベルエポック製菓専門学校	パティシエ科	専門課程	昼間課程	東京都江戸川区 西葛西5丁目2番11号	平成20年2月14日	平成20年4月以降の入学者の養成について適用	
			専門課程	夜間課程	東京都江戸川区 西葛西5丁目2番11号	平成20年2月14日	平成20年4月以降の入学者の養成について適用	
15	町田製菓専門学校	製菓専門課程 製菓衛生師科	専門課程	昼間課程	東京都町田市 原町田5丁目1番3号	平成18年2月3日	平成18年4月以降の入学者の養成について適用	
神奈川県	16	国際フード製菓専門学校	製菓製パン科2年制	高等課程	昼間課程	横浜市西区楠町14-4	平成11年9月9日	平成11年10月1日以降の入学者の養成について適用
			製菓製パン科1年制	高等課程	昼間課程			
			製菓製パン科夜間部1.5年制	高等課程	夜間課程			
			通信課程製菓製パン科2年制	一般課程	通信課程		平成12年10月23日	平成13年4月以降の入学者の養成について適用
新潟県	17	にいがた製菓・調理師専門学校 えぶろん	製菓技術科	専門課程	昼間課程	新潟市中央区上大川前 通7番町1239番地3	平成11年8月18日	①平成9年4月1日以降の入学者の養成について適用 ②平成11年8月18日名称変更(旧名称 製菓専門学校パティシエールえぶろん) ③平成20年4月1日所在変更 (新潟市中核市以降に伴う地番変更 (旧)新潟市上大川前通7番町1239番地3)
				専門課程	昼間課程			
				専門課程	昼間課程			
				専門課程	通信課程			
18	国際調理製菓専門学校	パティシエ学科製菓衛生師科	専門課程	昼間課程	新潟市中央区古町通 六番町953番1	平成18年1月26日	①平成18年4月以降の入学者の養成について適用 ②平成20年4月1日所在変更 (新潟市中核市以降に伴う地番変更 (旧)新潟市古町通六番町953番地1)	
			専門課程	昼間課程	新潟市中央区 笹口二丁目9番地1号	平成18年1月26日	①平成18年4月以降の入学者の養成について適用 ②平成20年4月1日所在変更 (新潟市中核市以降に伴う地番変更 (旧)新潟市笹口二丁目9番地1号)	
19	シェフパティシエ専門学校	製菓製パン技術科	専門課程	昼間課程	新潟市中央区 笹口二丁目9番地1号	平成18年1月26日	①平成18年4月以降の入学者の養成について適用 ②平成20年4月1日所在変更 (新潟市中核市以降に伴う地番変更 (旧)新潟市笹口二丁目9番地1号)	
			専門課程	通信課程		平成18年1月26日	①平成18年4月以降の入学者の養成について適用 ②平成20年4月1日所在変更 (新潟市中核市以降に伴う地番変更 (旧)新潟市笹口二丁目9番地1号)	
20	北陸食育フードカレッジ	製菓・製パン学科	専門課程	昼間課程	新潟県長岡市福住 1丁目5番25号	平成11年2月22日	①平成11年4月以降の入学者の養成について適用 ②平成13年2月28日名称変更(旧名称 長岡調理師専門学校) ③平成19年4月1日名称変更(旧名称 北陸調理・製菓専門学校)	
			専門課程	昼間課程	平成14年8月20日	①平成15年4月以降の入学者の養成について適用 ②平成19年4月1日名称変更(旧名称 北陸調理・製菓専門学校)		
長野県	21	松本調理師製菓師専門学校	製菓衛生師養成科	専門課程	昼間課程	松本市白坂 2丁目2番10号	平成13年11月16日	①平成14年4月1日以降の入学者の養成について適用 ②平成14年5月14日名称変更(旧名称 松本調理師専門学校)
				専門課程	昼間課程			
22	国際コンピュータビジネス専門学校	パティシエ・ブーランジェ学科	専門課程	昼間課程	松本市渚2丁目8番5号	平成21年1月22日	平成21年4月以降の入学者の養成について適用	

(8) 食品衛生管理者・食品衛生監視員養成施設一覧

平成21年3月31日現在

所在都道府県名	養成施設を設ける志学数	養成施設数	法人名等	登録養成施設の名称	登録養成施設の種類の	養成施設の所在地	登録年月日	備考
茨城	1	1	国立大学法人茨城大学	茨城大学農学部資源生物科学科 食品衛生管理者等任用資格コース	食品衛生管理者 食品衛生監視員	稲敷郡阿見町中央3-21-1	平成2年8月15日	平成3年4月以降の入学者の養成について適用
	2	2	大学法人 茨城キリスト教学園	茨城キリスト教大学生活科学部 食物健康科学科	食品衛生管理者 食品衛生監視員	日立市大みか町6丁目11番1号	平成12年1月11日	平成12年4月以降の入学者の養成について適用
栃木	3	3	国立大学法人宇都宮大学	宇都宮大学農学部生物生産科学科 食品衛生コース	食品衛生管理者 食品衛生監視員	宇都宮市峰町350番地	平成4年3月10日	平成4年4月以降の入学者の養成について適用
	4	4	学校法人帝京大学	帝京大学理工学部バイオサイエンス学科 「食品衛生管理者及び食品衛生監視員課程」	食品衛生管理者 食品衛生監視員	宇都宮市豊郷台一丁目1番地	平成16年11月4日	平成17年4月以降の入学者の養成について適用
群馬	5	5	前橋市	前橋工科大学工学部生物工学科	食品衛生責任者 食品衛生監視員	前橋市上佐島町460番地1	平成21年3月13日	平成21年4月以降の入学者の養成について適用
	6	6	学校法人 高崎健康福祉大学	高崎健康福祉大学健康福祉学部 健康栄養学科	食品衛生管理者 食品衛生責任者 食品衛生監視員	高崎市中大類町37-1番地	平成14年2月26日	平成14年4月以降の入学者の養成について適用
	7	7	学校法人東洋大学	東洋大学生命科学部生命科学科 「食品衛生コース」	食品衛生管理者 食品衛生監視員	群馬県邑楽郡 板倉町泉野1-1-1	平成16年11月11日	平成17年4月以降の入学者の養成について適用
埼玉	8	8	学校法人 香川栄養学園	女子栄養大学栄養学部 実践栄養学科	食品衛生管理者 食品衛生監視員	坂戸市千代田三丁目9番21号	昭和46年3月19日	昭和44年3月以降の卒業者の養成について適用 昭和49年名称変更 (旧)栄養学部栄養学科 平成9年4月1日名称変更 (旧)栄養学部栄養学科実践栄養専攻 平成15年4月1日名称変更 (旧)栄養学部栄養学科実践栄養専攻
	9	9	学校法人 香川栄養学園	女子栄養大学栄養学部 保健栄養学科栄養科学専攻	食品衛生管理者 食品衛生監視員	坂戸市千代田三丁目9番21号	平成12年12月15日	平成13年4月以降の入学者の養成について適用 平成15年4月1日名称変更 (旧)栄養学部栄養学科栄養科学専攻 (旧)栄養学部保健栄養学科 平成18年4月1日名称変更 (旧)栄養学部保健栄養学科栄養科学専攻・保健看護専攻
	9	11	学校法人大東文化学園	大東文化大学スポーツ・健康科学部 健康科学科食品衛生管理者講座	食品衛生管理者 食品衛生監視員	東松山市大字岩殿字南新井 583番地4	平成16年12月22日	平成17年4月以降の入学者の養成について適用
	10	12	学校法人埼玉医科大学	埼玉医科大学保健医療学部 健康医療科学科衛生・食品コース	食品衛生管理者 食品衛生監視員	日高市大字山根稲荷山 1397-1	平成18年3月15日	平成18年4月以降の入学者の養成について適用
	11	13	学校法人早稲田医療学園	人間総合科学大学 人間科学部 健康栄養学科 食品衛生コース	食品衛生管理者 食品衛生監視員	埼玉県さいたま市岩槻区大字 馬込字六番	平成18年3月23日	平成18年4月以降の入学者の養成について適用
	12	14	学校法人 東京聖徳学園	聖徳大学人文学部 人間栄養学科(食品衛生コース)	食品衛生管理者 食品衛生監視員	松戸市若瀬字向山550番地	平成13年7月5日	平成14年4月以降の入学者の養成について適用 平成17年4月1日名称変更 (旧)聖徳大学人文学部生活文化科学科食物栄養専攻 平成18年4月1日名称変更 (旧)聖徳大学人文学部生活文化科学科食物栄養専攻(食品衛生コース)
千葉	13	15	学校法人 和洋学園	和洋女子大学家政学群健康栄養学類 健康栄養学専修食品衛生管理者等任用 資格コース	食品衛生管理者 食品衛生監視員	市川市国府台2丁目3番1号	昭和46年3月19日	昭和45年3月以降の卒業者の養成について適用 平成10年4月1日名称変更(旧)家政学部生活科学科 平成20年4月1日名称変更 (旧)家政学部健康栄養学食品衛生管理者任用資格コース
	14	16	国立大学法人千葉大学	千葉大学園芸学部園芸学科 ・応用生命化学科食品衛生コース	食品衛生管理者 食品衛生監視員	松戸市松戸648	平成4年3月10日	平成4年4月以降の入学者の養成について適用 平成19年4月1日名称変更 (旧)千葉大学園芸学部生物生産科学科食品衛生コース
	15	17	学校法人 日本医科大学	日本獣医生命科学大学応用生命科学部 食品科学科	食品衛生管理者 食品衛生監視員	武蔵野市境南町一丁目7番1号	昭和43年4月26日	昭和43年4月以降の入学者の養成について適用 平成12年3月22日名称変更 (旧)日本獣医畜産大学獣医学部畜産食品工学科 平成15年4月1日名称変更 (旧)日本獣医畜産大学獣医学部食品科学科 平成18年4月1日名称変更 (旧)日本獣医畜産大学応用生命科学部食品科学科
東京	18	18	学校法人 日本医科大学	日本獣医生命科学大学応用生命科学部 動物科学科	食品衛生管理者 食品衛生監視員	武蔵野市境南町一丁目7番1号	平成13年7月27日	平成14年3月以降の卒業者の養成について適用 平成15年4月1日名称変更 (旧)日本獣医畜産大学獣医学部動物科学科 平成18年4月1日名称変更 (旧)日本獣医畜産大学応用生命科学部動物科学科
	19	19	学校法人 日本医科大学	日本獣医生命科学大学獣医学部 獣医保健看護学 食品衛生専門職養成コース	食品衛生管理者 食品衛生監視員	武蔵野市境南町一丁目7番1号	平成20年3月13日	平成21年4月以降の入学者の養成について適用
	16	20	学校法人 大妻学院	大妻女子大学家政学部 食物科学管理栄養士専攻	食品衛生管理者 食品衛生監視員	千代田区三番町12番地	昭和46年3月19日	昭和45年3月以降の卒業者の養成について適用
	17	21	学校法人 共立女子学園	共立女子大学家政学部食物栄養学科 管理栄養士専攻食品衛生コース	食品衛生管理者 食品衛生監視員	千代田区一ツ橋2丁目2番1号	昭和46年3月19日	昭和45年3月以降の卒業者の養成について適用 平成12年4月1日名称変更 (旧)共立女子大学家政学部食物科学管理栄養士専攻
	18	22	学校法人 渡辺学園	東京家政大学家政学部栄養学科 (栄養専攻・管理栄養士専攻)	食品衛生管理者 食品衛生監視員	板橋区加賀1丁目18番1号	昭和46年3月19日	昭和44年3月以降の卒業者の養成について適用 平成14年4月1日名称変更 (旧)東京家政大学家政学部栄養学科管理栄養士専攻
	19	23	学校法人 東京家政学院	東京家政学院大学家政学部 家政学管理栄養士専攻	食品衛生管理者 食品衛生監視員	町田市相原町2600番地	昭和46年3月19日	昭和45年3月以降の卒業者の養成について適用
	20	24	学校法人 日本女子大学	日本女子大学家政学部 食物科学管理栄養士専攻	食品衛生管理者 食品衛生監視員	文京区目白台2丁目8番1号	昭和46年3月19日	昭和46年3月以降の卒業者の養成について適用
	25	25	学校法人 日本女子大学	日本女子大学家政学部 食物科学物理学専攻	食品衛生管理者 食品衛生監視員	文京区目白台2丁目8番1号	平成17年12月15日	平成18年4月以降の入学者の養成について適用
	21	26	学校法人 昭和女子大学	昭和女子大学生活科学部 生活科学科管理栄養士専攻	食品衛生管理者 食品衛生監視員	世田谷区太子堂 1丁目7番57号	昭和46年3月19日	昭和48年3月以降の卒業者の養成について適用 昭和52年12月21日名称変更 (旧)昭和女子大学家政学部生活科学科 平成6年4月1日名称変更 (旧)昭和女子大学家政学部生活科学科
	22	27	学校法人 東京農業大学	東京農業大学応用生物科学部 栄養科学科管理栄養士専攻	食品衛生管理者 食品衛生監視員	世田谷区桜丘1丁目1番1号	昭和48年3月24日	昭和48年4月以降の入学者の養成について適用 平成10年4月1日名称変更 (旧)東京農業大学農学部栄養学科管理栄養士専攻
28	28	学校法人 東京農業大学	東京農業大学応用生物科学部 生物応用化学科	食品衛生管理者 食品衛生監視員	世田谷区桜丘1丁目1番1号	平成10年3月31日	平成10年4月以降の入学者の養成について適用	
29	29	学校法人 東京農業大学	東京農業大学応用生物科学部 バイオサイエンス学科	食品衛生管理者 食品衛生監視員	世田谷区桜丘1丁目1番1号	平成10年3月31日	平成10年4月以降の入学者の養成について適用	
23	30	学校法人 実践女子学園	実践女子大学生活科学部 食生活科学科食品衛生コース	食品衛生管理者 食品衛生監視員	日野市大坂上4丁目1番1号	昭和48年3月24日	昭和48年4月以降の入学者の養成について適用 平成7年4月1日名称変更 (旧)家政学部食物科学管理栄養士専攻 平成12年4月1日名称変更 (旧)生活科学部食生活科学科管理栄養士専攻・食物科学専攻 平成17年4月1日名称変更 (旧)生活科学部食生活科学科(管理栄養士専攻・食物科学専攻) 食品衛生コース	

所在都道府県名	養成施設を設置する学校数	養成施設数	法人名等	登録養成施設の名称	登録養成施設の種類	養成施設の所在地	登録年月日	備考
東京	24	31	国立大学法人 東京農工大学	東京農工大学農学部応用生物科学科「食品衛生コース」	食品衛生管理者 食品衛生監視員	府中市幸町3丁目5番8号	平成4年3月10日	平成4年4月以降の入学者の養成について適用
	25	32	学校法人 東京薬科大学	東京薬科大学生命科学部環境ゲノム学科「食品衛生コース」	食品衛生管理者 食品衛生監視員	八王子市堀之内1432番地1	平成8年1月31日	平成8年4月以降の入学者の養成について適用 平成11年4月1日名称変更 (旧)東京薬科大学生命科学部環境生命科学科 平成19年4月1日名称変更 (旧)東京薬科大学生命科学部環境生命科学科食品衛生コース
	33	33	学校法人 東京薬科大学	東京薬科大学生命科学部分子生命科学科「食品衛生コース」	食品衛生管理者 食品衛生監視員	八王子市堀之内1432番地1	平成11年3月31日	平成11年4月以降の入学者の養成について適用
	26	34	国立大学法人 お茶の水女子大学	お茶の水女子大学生命科学部食物栄養学科	食品衛生管理者 食品衛生監視員	文京区大塚2丁目1番1号	平成11年3月12日	平成11年4月以降の入学者の養成について適用 平成16年4月1日名称変更 (旧)生活科学部生活環境学食物科学講座
	27	35	学校法人 杏林学園	杏林大学保健学部臨床検査技術学科食品衛生コース	食品衛生管理者 食品衛生監視員	八王子市宮下町476番地	平成11年12月13日	平成12年4月1日以降の入学者の養成について適用 平成17年9月1日名称変更 (旧)杏林大学保健学部臨床検査技術学科
	36	36	学校法人 杏林学園	杏林大学保健学部健康福祉学科食品衛生コース	食品衛生管理者 食品衛生監視員	八王子市宮下町476番地	平成11年12月13日	平成12年4月1日以降の入学者の養成について適用 平成17年9月1日名称変更 (旧)杏林大学保健学部保健学 平成19年4月1日名称変更 (旧)杏林大学保健学部保健学食品衛生コース(平成18年度入学生まで)
	28	37	学校法人 玉川学園	玉川大学農学部生物資源学科食品衛生管理者等資格コース	食品衛生管理者 食品衛生監視員	町田市玉川学園6丁目1番1号	平成12年12月15日	平成13年4月1日以降の入学者の養成について適用
	38	38	学校法人 玉川学園	玉川大学農学部応用生物化学科食品衛生管理者等資格コース	食品衛生管理者 食品衛生監視員	町田市玉川学園6丁目1番1号	平成12年12月15日	平成13年4月1日以降の入学者の養成について適用
	39	39	学校法人 玉川学園	玉川大学農学部生命化学科食品衛生管理者等資格コース	食品衛生管理者 食品衛生監視員	町田市玉川学園6丁目1番1号	平成17年1月26日	平成17年4月1日以降の入学者の養成について適用
	29	40	国立大学法人 東京海洋大学	東京海洋大学海洋科学部食品生産科学科「食品衛生コース」	食品衛生管理者 食品衛生監視員	港区港南区4丁目5番7号	平成16年1月15日	平成16年4月1日以降の入学者の養成について適用 平成18年4月1日名称変更 (旧)海洋科学部海洋食品科学科「食品衛生コース」
	30	41	学校法人 東京聖栄大学	東京聖栄大学健康栄養学部食品学科	食品衛生管理者 食品衛生監視員	葛飾区西新小岩1丁目4番6号	平成17年2月17日	平成17年4月1日以降の入学者の養成について適用 平成19年6月1日設置者名称変更(旧)学校法人 オリムピア学園
	31	42	学校法人 青葉学園	東京医療保健大学医療保健学部医療栄養学科	食品衛生管理者 食品衛生監視員	世田谷区世田谷3丁目11番3号	平成17年3月3日	平成17年4月1日以降の入学者の養成について適用
	32	43	学校法人 工学院大学	工学院大学工学部応用化学科食品衛生管理者・食品衛生監視員養成課程	食品衛生管理者 食品衛生監視員	新宿区西新宿一丁目24番1号	平成21年3月27日	平成21年4月以降の入学者の養成について適用
神奈川	33	44	学校法人 麻布獣医学園	麻布大学環境保健学部健康環境科学科食品衛生管理課程	食品衛生管理者 食品衛生監視員	相模原市淵野辺一丁目17番71号	昭和54年1月9日	昭和53年4月以降の入学者の養成について適用 昭和55年4月1日名称変更 (旧)麻布獣医学園 平成10年4月1日名称変更(旧)環境保健学部環境保健学 平成14年4月1日名称変更 (旧)麻布大学環境保健学部健康環境科学科 平成20年4月1日名称変更 (旧)環境保健学部健康環境科学科食品衛生管理課程
	45	45	学校法人 麻布獣医学園	麻布大学獣医学部動物応用科学科食品衛生プログラム	食品衛生管理者 食品衛生監視員	相模原市淵野辺一丁目17番71号	平成8年12月25日	平成9年4月以降の入学者の養成について適用 平成19年名称変更 (旧)麻布大学獣医学部動物応用科学科食品衛生コース
	46	46	学校法人 麻布獣医学園	麻布大学生命・環境科学部臨床検査技術科食品衛生管理課程	食品衛生管理者 食品衛生監視員	相模原市淵野辺一丁目17番71号	平成20年2月12日	平成20年4月1日以降の入学者に適用
神奈川	34	47	学校法人 北里学園	北里大学医療衛生学部健康科学科	食品衛生管理者 食品衛生監視員	相模原市北里1丁目15番1号	昭和41年2月3日	昭和46年3月以降の卒業生の養成について適用 平成6年4月1日名称変更 (旧)北里大学衛生学部産業衛生学 平成18年4月1日名称変更 (旧)医療衛生学部衛生技術科産衛生学専攻
	35	48	学校法人 相模女子大学	相模女子大学栄養学部健康栄養学科食品衛生課程及び栄養学部管理栄養学科食品衛生課程	食品衛生管理者 食品衛生監視員	相模原市文京2丁目1番1号	昭和46年3月19日	昭和45年3月以降の卒業生の養成について適用 平成12年4月1日名称変更 (旧)学芸学部食物科学管理栄養士専攻 平成21年4月1日名称変更 (旧)学芸学部食物科学食物学専攻・管理栄養士専攻
	49	49	学校法人 相模女子大学	相模女子大学短期大学部食物栄養学科	食品衛生管理者 食品衛生監視員	相模原市文京2丁目1番1号	平成13年2月1日	平成13年4月以降の入学者の養成について適用 平成15年4月1日名称変更 (旧)生活科学食物栄養専攻
	36	50	学校法人 関東学院	関東学院大学人間環境学部健康栄養学科「食品衛生コース」	食品衛生管理者 食品衛生監視員	横浜市金沢区六浦東一丁目50番1号	平成15年3月13日	平成15年4月1日以降の入学者の養成について適用
	37	51	学校法人 鎌倉女子大学	鎌倉女子大学家政学部管理栄養学科	食品衛生管理者 食品衛生監視員	鎌倉市大船6丁目1番3号	昭和48年3月24日	昭和48年4月以降の入学者の養成について適用 平成12年4月1日名称変更 (旧)京浜女子大学家政学部家政学管理栄養士専攻 平成15年4月1日名称変更 (旧)鎌倉女子大学家政学管理栄養士専攻 平成15年4月1日名称変更 (旧)鎌倉市岩瀬1420番地
	38	52	学校法人 日本大学	日本大学生物資源科学部食品科学工学科	食品衛生管理者 食品衛生監視員	藤沢市亀井野1866	昭和42年2月28日	昭和42年3月以降の卒業生の養成について適用 平成8年4月1日名称変更 (旧)日本大学農獣医学部食品工学科
	53	53	学校法人 日本大学	日本大学生物資源科学部動物資源科学科食品衛生コース	食品衛生管理者 食品衛生監視員	藤沢市亀井野1866	平成8年1月26日	平成8年4月以降の入学者の養成について適用 平成17年4月1日名称変更 (旧)日本大学生物資源科学部動物資源科学科
	54	54	学校法人 日本大学	日本大学生物資源科学部海洋生物資源科学科食品衛生コース	食品衛生管理者 食品衛生監視員	藤沢市亀井野1866	平成8年1月26日	平成8年4月以降の入学者の養成について適用
	55	55	学校法人 日本大学	日本大学生物資源科学部応用生物科学科食品衛生コース	食品衛生管理者 食品衛生監視員	藤沢市亀井野1866	平成19年2月13日	平成19年4月以降の入学者の養成について適用
	56	56	学校法人 日本大学	日本大学生物資源科学部生命化学科食品衛生コース	食品衛生管理者 食品衛生監視員	藤沢市亀井野三屋向1866番	平成21年3月27日	平成21年4月以降の入学者の養成について適用
39	57	学校法人 畿徳学園	神奈川工科大学応用バイオ科学部応用バイオ科学科フードサイエンスコース	食品衛生管理者 食品衛生監視員	厚木市下荻野1030番地	平成18年1月10日	平成18年4月以降の入学者の養成について適用 平成20年4月1日名称変更 (旧)工学部応用バイオ科学科フードサイエンスコース	
新潟	40	58	国立大学法人 新潟大学	新潟大学農学部応用生物科学科「食品衛生コース」	食品衛生管理者 食品衛生監視員	新潟市西区五十嵐2丁の町8050番地	平成11年12月3日	平成12年4月以降の入学者の養成について適用 平成19年4月1日所在地変更(旧)新潟市五十嵐2丁の町8050番地
	41	59	学校法人 新潟科学技術学園	新潟薬科大学応用生命科学部食品科学科食品衛生コース	食品衛生管理者 食品衛生監視員	新潟市秋葉区東島山居265-1	平成16年11月26日	平成17年4月1日以降の入学者の養成について適用 平成17年3月21日所在地変更 (旧)新潟県新潟市大字東島山居265番地1
山梨	42	60	学校法人 帝京科学大学	帝京科学大学生命環境学部生命科学科食品衛生管理者課程	食品衛生管理者	上野原市ハツ沢2525番地	平成17年1月25日	平成17年4月1日以降の入学者の養成について適用 平成17年2月13日所在地変更、平成19年4月1日名称変更 (旧)帝京科学大学工学部バイオサイエンス学科食品衛生管理者課程 平成18年度入学生まで旧名称適用 (旧)北都留郡上野原町ハツ沢字乙越2525番地 平成20年4月1日名称変更 (旧)生命環境学部バイオサイエンス学科食品衛生管理者課程
長野	43	61	国立大学法人 信州大学	信州大学農学部応用生命科学科食品衛生コース	食品衛生管理者 食品衛生監視員	上伊那郡南箕輪村8304番地松本市旭3-1-1	平成10年4月1日	平成4年4月以降の入学者の養成について適用 (旧)信州大学農学部生物資源科学科「食品衛生コース」 平成16年4月1日所在地追加(松本市旭3-1-1)
	44	62	学校法人 松商学園	松本大学 人間健康学部健康栄養学食品衛生コース	食品衛生管理者 食品衛生監視員	長野県松本市大字新村2095番地1	平成19年3月7日	平成19年4月以降の入学者の養成について適用

(9) 指定保育士養成施設一覧

(平成21年4月1日現在)

No	都県市	養成施設名	設置者	所在地	入学定員	学生定員	指定年月日
1	茨城県	つくば国際短期大学保育科	(学)霞ヶ浦学園	茨城県土浦市真鍋6-7-10	180	360	S41.11.25
2		茨城女子短期大学保育科	(学)大成学園	茨城県那珂市東木倉960-2	100	200	S43.2.21
3		常磐短期大学幼児教育保育学科	(学)常磐大学	茨城県水戸市見和1-430-1	140	280	S43.4.1
4		リリー保育福祉専門学校こども未来学科	(学)リリー文化学園	茨城県水戸市梅香2-1-44	80	240	H6.3.28
5		茨城キリスト教大学文学部児童教育学科幼児保育専攻	(学)茨城キリスト教学園	茨城県日立市大みか町6-11-1	70	300	H16.3.30
6		流通経済大学社会学部社会学科保育士コース	(学)日通学園	茨城県龍ヶ崎市字平畑120	25	100	H21.3.25
7	栃木県	佐野短期大学社会福祉学科児童福祉専攻	(学)佐野日本大学学園	栃木県佐野市高萩町973	130	260	H12.6.8
8		足利短期大学幼児教育科	(学)足利工業大学	栃木県足利市本城3-2120	100	200	S54.1.17
9		白鷗大学発達科学部発達科学科児童教育専攻幼児教育・保育コース	(学)白鷗大学	栃木県小山市大字大行寺1117	150	600	H16.3.30
10		國學院大學栃木短期大学初等教育学科幼稚園・保育コース	(学)國學院大學栃木学園	栃木県栃木市平井町608	40	80	H21.3.25
11	群馬県	育英短期大学保育学科	(学)群馬育英学園	群馬県高崎市京目町1656-1	200	400	S52.2.4
12		東京福祉大学社会福祉学部社会福祉学科保育児童福祉コース	(学)茶屋四郎次郎記念学園	群馬県伊勢崎市山王町2020-1	25	100	H15.3.27
13		東京福祉大学社会福祉学部保育児童学科	(学)茶屋四郎次郎記念学園	群馬県伊勢崎市山王町2020-1	200	850	H17.3.4
14		東京福祉大学社会福祉学部保育児童学科通信教育課程	(学)茶屋四郎次郎記念学園	群馬県伊勢崎市山王町2020-1	500	2,330	H17.3.4
15		東京福祉大学短期大学部こども学科	(学)茶屋四郎次郎記念学園	群馬県伊勢崎市山王町2020-1	50	150	H18.3.3
16		東京福祉大学短期大学部こども学科通信教育課程	(学)茶屋四郎次郎記念学園	群馬県伊勢崎市山王町2020-1	800	2,400	H19.3.23
17		群馬松嶺福祉短期大学人間福祉学科児童福祉専攻	(学)群馬常磐学園	群馬県太田市内ヶ鳥町1361-4	50	100	H15.3.27
18		高崎健康福祉大学短期大学部児童福祉学科	(学)高崎健康福祉大学	群馬県高崎市中大類町501	100	200	H13.12.11
19		関東短期大学こども学科幼稚園・保育コース	(学)関東学園	群馬県館林市大谷町625	150	300	H13.12.11
20		大泉保育福祉専門学校保育科1部	(福)三吉	群馬県邑楽郡大泉町日の出56-2	100	200	S49.3.18
21		大泉保育福祉専門学校保育科2部	(福)三吉	群馬県邑楽郡大泉町日の出56-2	50	150	S52.1.10
22		群馬県立保育大学校保育学科	群馬県	群馬県前橋市光が丘町31-1	60	120	S27.5.21
23		高崎保育専門学校 幼稚園教諭・保育士養成科	(学)堀越学園	群馬県多野郡吉井町岩崎2229	85	170	S46.3.9
24		新島学園短期大学コミュニティ子ども学科	(学)新島学園	群馬県高崎市昭和町53	50	100	H16.3.30
25		太田情報商科専門学校保育学科	(学)太田アカデミー	群馬県太田市東長岡町1361	50	100	H18.3.3
26	埼玉県	立正大学社会福祉学部人間福祉学科	(学)立正大学学園	埼玉県熊谷市万吉1700	100	400	H8.3.1
27		文教大学教育学部心理教育課程幼児心理教育コース	(学)文教大学学園	埼玉県越谷市南荻島3337	50	200	H15.3.27
28		文京学院大学人間学部児童発達学科	(学)文京学園	埼玉県ふじみ野市亀久保1196	120	480	H9.2.25
29		文京学院大学人間学部人間福祉学科保育士コース	(学)文京学園	埼玉県ふじみ野市亀久保1196	40	160	H21.3.25
30		十文字学園女子大学人間生活学部児童幼児教育学科	(学)十文字学園	埼玉県新座市菅沢2-1-28	180	740	H13.12.25

No	都区市	養成施設名	設置者	所在地	入学定員	学生定員	指定年月日	
31	埼玉県	山村学園短期大学保育学科	(学)山村学園	埼玉県比企郡鳩山町石坂604	80	160	H13.12.25	
32		秋草学園短期大学幼児教育学科1部	(学)秋草学園	埼玉県所沢市泉町1789	150	300	S54.1.10	
33		秋草学園短期大学幼児教育学科2部	(学)秋草学園	埼玉県所沢市泉町1789	100	300	S54.1.10	
34		秋草学園短期大学地域保育学科	(学)秋草学園	埼玉県所沢市泉町1789	100	300	H12.12.27	
35		秋草学園短期大学地域保育学科第2部	(学)秋草学園	埼玉県所沢市泉町1789	40	120	H12.12.27	
36		埼玉純真短期大学子ども学科乳幼児保育専攻	(学)福田学園	埼玉県羽生市大字下岩瀬430	150	300	S58.2.14	
37		埼玉純真短期大学乳幼児保育学科第2部	(学)福田学園	埼玉県羽生市大字下岩瀬430	50	150	S58.2.14	
38		武蔵野短期大学幼児教育学科	(学)武蔵野学院	埼玉県狭山市上広瀬860	100	200	S58.2.14	
39		共栄学園短期大学社会福祉学科児童福祉学専攻	(学)共栄学園	埼玉県春日部市大字内牧4158	50	100	H6.2.22	
40		越谷保育専門学校保育士養成学科	(学)ワタナベ学園	埼玉県越谷市東越谷3-10-2	50	100	S45.3.28	
41		越谷保育専門学校第一部幼稚園教諭保育士養成学科	(学)ワタナベ学園	埼玉県越谷市東越谷3-10-2	100	200	S49.3.29	
42		越谷保育専門学校第二部幼稚園教諭保育士養成学科	(学)ワタナベ学園	埼玉県越谷市東越谷3-10-2	50	150	S49.3.29	
43		聖学院大学人間福祉学部児童学科	(学)聖学院	埼玉県上尾市戸崎1-1	100	400	H11.3.5	
44		東萌保育専門学校保育科	(学)小池学園	埼玉県越谷市七左町3-85-1	80	160	H16.3.30	
45		埼玉学園大学人間学部幼児発達学科	(学)峯徳学園	埼玉県川口市木曾呂1510	100	420	H17.3.11	
46		東洋大学ライフデザイン学部生活支援学科	(学)東洋大学	埼玉県朝霞市岡2-11-10	100	400	H17.3.31	
47		埼玉県立大学保健医療福祉学部社会福祉学科保育士課程	埼玉県	埼玉県越谷市三野宮820	30	120	H18.3.3	
48		16校 23課程	川口短期大学こども学科	(学)峯徳学園	埼玉県川口市木曾呂1511	150	300	H20.3.27
49		千葉県	昭和学院短期大学人間生活学科人間発達専攻	(学)昭和学院	千葉県市川市東菅野2-17-1	40	80	H15.3.27
50			江戸川大学総合福祉専門学校児童福祉科	(学)江戸川学園	千葉県流山市駒木474	80	160	H15.3.27
51			川村学園女子大学教育学部幼児教育学科	(学)川村学園	千葉県我孫子市下ヶ戸字保ヶ前1133	100	400	H12.11.30
52			聖徳大学短期大学部保育科第一部	(学)東京聖徳学園	千葉県松戸市岩瀬字向山550	350	700	S40.3.4
53			聖徳大学短期大学部保育科第二部	(学)東京聖徳学園	千葉県松戸市岩瀬字向山550	50	150	S45.3.28
54	聖徳大学短期大学部通信教育部保育科		(学)東京聖徳学園	千葉県松戸市岩瀬字向山550	200	600	S48.2.19	
55	聖徳大学人文学部児童学科(昼間主コース)		(学)東京聖徳学園	千葉県松戸市岩瀬字向山550	500	2,080	H7.3.30	
56	聖徳大学人文学部児童学科(夜間主コース)		(学)東京聖徳学園	千葉県松戸市岩瀬字向山550	20	80	H12.12.22	
57	聖徳大学人文学部社会福祉学科(昼間主コース)		(学)東京聖徳学園	千葉県松戸市岩瀬字向山550	50	200	H17.3.4	
58	聖徳大学通信教育部人文学部児童学科		(学)東京聖徳学園	千葉県松戸市岩瀬字向山550	300	1,200	H12.12.22	
59	千葉敬愛短期大学初等教育科		(学)千葉敬愛学園	千葉県佐倉市山王1-9	150	300	H12.10.31	
60	清和大学短期大学部児童総合学科		(学)君津学園	千葉県木更津市東太田3-4-2	120	240	S43.3.23	
61	成田国際福祉専門学校保育士科		(学)秋葉学園	千葉県成田市郷部583-1	50	100	H16.3.30	
62	帝京平成大学現代ライフ学部人間文化学科保育専攻		(学)帝京平成大学	千葉県市原市潤井戸字大谷2289-23	100	400	H17.3.4	
63	城西国際大学福祉総合学部福祉総合学科子ども福祉コース		(学)城西大学	千葉県東金市求名1	80	320	H19.3.30	
64	11校 16課程		和洋女子大学人文学部心理・社会学類人間発達学専修こども発達支援コース	(学)和洋学園	千葉県市川市国府台2-3-1	50	204	H21.3.25

No	都区市	養成施設名	設置者	所在地	入学定員	学生定員	指定年月日
65	東京都	白梅学園短期大学保育科	(学)白梅学園	東京都小平市小川町1-830	130	260	S28.4.25
66		白梅学園大学子ども学部子ども学科	(学)白梅学園	東京都小平市小川町1-830	120	480	H17.3.31
67		明星大学人文学部心理・教育学科	(学)明星学苑	東京都日野市程久保2-1-1	50	200	H15.3.27
68		昭和女子大学人間社会学部福祉社会学科	(学)昭和女子大学	東京都世田谷区太子堂1-7	60	240	H15.3.27
69		昭和女子大学人間社会学部初等教育学科	(学)昭和女子大学	東京都世田谷区太子堂1-7	100	400	H18.3.3
70		昭和女子大学短期大学子ども教育学科・専攻科保育学専攻	(学)昭和女子大学	東京都世田谷区太子堂1-7	30	90	H15.3.27
71		東京YMCA社会体育・保育専門学校保育科	(学)東京キリスト教青年会	東京都江東区東陽2-2-15	50	150	H15.3.27
72		武蔵野大学人間関係学部児童学科	(学)武蔵野女子学院	東京都西東京市新町1-1-20	100	400	H15.3.27
73		東京福祉保育専門学校こども学科	(学)サンシャイン学園	東京都豊島区東池袋4-23-4	40	120	H15.3.27
74		目白大学人間学部子ども学科	(学)目白学園	東京都新宿区中落合4-31-1	140	580	H19.3.23
75		星美学園短期大学幼児教育学科・専攻科幼児教育専攻	(学)星美学園	東京都北区赤羽台4-2-14	50	150	H15.3.27
76		玉川大学教育学部乳幼児発達学科	(学)玉川学園	東京都町田市玉川学園6-1-1	50	200	H15.3.27
77		東京家政大学短期大学部保育科	(学)渡辺学園	東京都板橋区加賀1-18-1	200	400	S38.2.23
78		東京家政大学家政学部児童学科児童学専攻	(学)渡辺学園	東京都板橋区加賀1-18-1	75	310	S38.2.18
79		東京家政大学家政学部児童学科育児支援専攻	(学)渡辺学園	東京都板橋区加賀1-18-1	75	310	S38.2.18
80		淑徳短期大学社会福祉学科社会福祉専攻児童福祉コース	(学)大乘淑徳学園	東京都板橋区前野町6-36-4	200	400	S38.3.20
81		淑徳短期大学こども学科	(学)大乘淑徳学園	東京都板橋区前野町6-36-4	50	100	H18.3.3
82		淑徳幼児教育専門学校幼児教育学科	(学)大乘淑徳学園	東京都板橋区前野町5-5-3	150	300	S53.3.22
83		淑徳幼児教育専門学校保育学科1部	(学)大乘淑徳学園	東京都板橋区前野町5-5-3	50	100	H11.3.5
84		淑徳幼児教育専門学校保育学科2部	(学)大乘淑徳学園	東京都板橋区前野町5-5-3	50	150	S53.3.22
85		日本社会事業大学社会福祉学部福祉援助学科	(学)日本社会事業大学	東京都清瀬市竹丘3-1-30	50	200	S38.3.28
86		日本女子体育大学体育学部スポーツ健康学科幼児発達学専攻	(学)二階堂学園	東京都世田谷区北烏山8-19-1	40	160	H11.3.5
87		宝仙学園短期大学保育学科	(学)宝仙学園	東京都中野区中央2-33-26	60	120	S39.1.17
88		駒沢女子短期大学保育科	(学)駒澤学園	東京都稲城市坂浜238	130	260	S41.1.29
89		上智社会福祉専門学校保育士科	(学)上智学院	東京都千代田区紀尾井町7-1	40	120	S41.3.19
90		帝京大学福祉・保育専門学校保育士養成科	(学)帝京大学	東京都板橋区加賀2-11-1	50	150	S43.3.13
91		聖心女子専門学校保育科	(学)聖心女子学院	東京都港区白金4-11-1	50	100	S42.3.28
92		鶴川女子短期大学幼児教育学科	(学)明泉学園	東京都町田市三輪町1135	150	300	S43.12.10
93		大妻女子大学家政学部児童学科児童学専攻	(学)大妻学院	東京都千代田区三番町12	50	200	S43.12.19
94		愛国学園保育専門学校幼児教育科	(学)愛国学園	東京都江戸川区西小岩5-7-1	50	100	S44.2.1
95		貞静学園保育福祉専門学校保育学科	(学)貞静学園	東京都文京区小日向1-26-13	150	300	S44.3.7
96		東京教育専門学校幼稚園教諭・保育士養成科	(学)和田実学園	東京都新宿区下落合2-1-12	150	300	S44.3.7
97		青山学院女子短期大学子ども学科	(学)青山学院	東京都渋谷区渋谷4-4-25	100	300	S45.12.26

No	都区市	養成施設名	設置者	所在地	入学定員	学生定員	指定年月日
98	東京都	東京成徳短期大学幼児教育科	(学)東京成徳学園	東京都北区十条台1-7-13	180	360	S45.12.26
99		東京成徳大学子ども学部子ども学科	(学)東京成徳学園	東京都北区十条台1-7-13	90	380	H16.3.30
100		道灌山学園保育福祉専門学校幼稚園教員・保育士養成科Ⅰ部	(学)道灌山学園	東京都荒川区西日暮里4-7-15	100	200	S45.12.26
101		道灌山学園保育福祉専門学校幼稚園教員・保育士養成科Ⅱ部	(学)道灌山学園	東京都荒川区西日暮里4-7-15	50	150	S45.12.26
102		東京保育専門学校保育科1部	(学)聖心学園	東京都杉並区高円寺南2-32-30	100	200	S46.3.31
103		東京保育専門学校保育科2部	(学)聖心学園	東京都杉並区高円寺南2-32-30	50	150	H18.3.3
104		玉成保育専門学校保育学科	(学)アルウィン学園	東京都杉並区松庵1-9-33	70	140	S47.3.27
105		日本音楽学校幼児教育科保育士・幼稚園教員コース	(学)三浦学園	東京都品川区豊町2-16-12	50	100	S47.3.31
106		聖徳大学幼児教育専門学校保育科第1部	(学)東京聖徳学園	東京都港区三田3-4-28	200	400	S49.2.14
107		聖徳大学幼児教育専門学校保育科第2部	(学)東京聖徳学園	東京都港区三田3-4-28	100	300	S49.2.14
108		彰栄保育福祉専門学校保育科	(学)彰栄学園	東京都文京区白山4-14-15	120	240	S53.3.10
109		草苑保育専門学校幼稚園教員・保育士養成科1部	(学)草苑学園	東京都豊島区目白3-17-11	100	200	S60.3.6
110		竹早教員保育士養成所幼稚園教員・保育士科	(学)竹早学園	東京都文京区小石川4-1-20	120	320	H10.10.19
111		蒲田保育専門学校幼稚園教諭・保育士養成科	(学)簡野育英会	東京都大田区本羽田1-4-1	80	160	H6.8.31
112		白百合女子大学文学部児童文化学科発達心理学専攻	(学)白百合学園	東京都調布市緑ヶ丘1-25	50	200	H11.3.5
113		立教女学院短期大学幼児教育科・専攻科幼児教育専攻	(学)立教女学院	東京都杉並区久我山4-29-23	150	450	H11.3.5
114		東京学芸大学教育学部初等教育教員養成課程幼児教育選修	国立大学法人 東京学芸大学	東京都小金井市貫井北町4-1-1	20	80	H12.2.29
115		東京文化短期大学生活学科児童生活専攻・専攻科児童生活専攻	(学)新渡戸文化学園	東京都中野区本町6-38-1	40	120	H16.3.30
116		東京純心女子大学現代文化学部こども文化学科(保育士養成課程)	(学)東京純心女子学園	東京都八王子市滝山町2-600	60	240	H16.3.30
117		東横学園女子短期大学保育学科	(学)五島育英会	東京都世田谷区等々力8-9-18	100	300	H16.3.30
118		帝京短期大学こども教育学科こども教育専攻こども教育コース	(学)冲永学園	東京都渋谷区本町6-31-1	50	150	H17.3.4
119		帝京短期大学こども教育学科こども教育専攻通信教育課程	(学)冲永学園	東京都渋谷区本町6-31-1	200	600	H21.3.25
120		実践女子大学生活科学部生活文化学科幼児保育専攻	(学)実践女子大学	東京都日野市大坂上4-1-1	45	190	H17.3.4
121		帝京大学文学部教育学科保育士養成コース	(学)帝京大学	東京都八王子市大塚359	100	415	H17.3.4
122		東京家政学院大学家政学部児童学科	(学)東京家政学院	東京都町田市相原町2600	80	320	H17.3.4
123		東京国際福祉専門学校子育て支援学科	(学)東京国際学園	東京都新宿区新宿1-11-7	80	240	H17.3.4
124		東京立正短期大学現代コミュニケーション学科幼児教育専攻・専攻科現代コミュニケーション専攻	(学)堀之内学園	東京都杉並区堀ノ内2-41-15	50	150	H17.3.4
125		日本体育大学女子短期大学部幼児教育保育科・専攻科保育専攻	(学)日本体育会	東京都世田谷区深沢7-1-1	50	150	H18.3.3
126		桜美林大学健康福祉学群保育専修	(学)桜美林学園	東京都町田市常盤町3758	50	200	H18.3.3
127		共立女子大学家政学部児童学科	(学)共立女子学園	東京都千代田区一ツ橋2-2-1	100	400	H19.3.30
128		東京未来大学こども心理学部こども心理学科こども保育専攻	(学)三幸学園	東京都足立区千住曙町34-12	120	480	H19.3.23
129		帝京平成大学現代ライフ学部人間文化学科保育専攻(池袋)	(学)帝京平成大学	東京都豊島区東池袋2-51-4	100	400	H20.3.31
130		日本児童教育専門学校総合子ども学科	(学)敬心学園	東京都新宿区高田馬場1-32-15	40	160	H20.3.27
131		日本児童教育専門学校保育福祉学科	(学)敬心学園	東京都新宿区高田馬場1-32-15	40	120	H20.3.27

No	都都市	養成施設名	設置者	所在地	入学定員	学生定員	指定年月日	
132	東京都	東京都市大学人間科学部児童学科	(学)五島育英会	東京都世田谷区等々力8-9-18	100	400	H21.3.25	
133		こども教育宝仙大学こども教育学部幼児教育学科	(学)宝仙学園	東京都中野区中央2-33-26	100	400	H21.3.25	
134		有明教育芸術短期大学子ども教育学科	(学)三浦学園	東京都江東区有明2-1-216	100	300	H21.3.25	
135		貞静学園短期大学保育学科	(学)貞静学園	東京都文京区小日向1-26-13	150	300	H21.3.25	
136		62校 72課程	篠原学園専門学校こども保育学科	(学)篠原学園	東京都千代田区神田神保町1-52-4	40	120	H21.3.25
137		神奈川県	鎌倉女子大学児童学部児童学科	(学)鎌倉女子大学	神奈川県鎌倉市岩瀬1420	170	680	S41.2.11
138	鎌倉女子大学短期大学部初等教育学科		(学)鎌倉女子大学	神奈川県鎌倉市岩瀬1420	200	400	S41.2.7	
139	聖セシリア女子短期大学幼児教育学科		(学)大和学園	神奈川県大和市林間2-6-11	100	200	S43.3.30	
140	小田原女子短期大学保育学科		(学)小田原女子短期大学	神奈川県小田原市城山4-5-1	140	280	S47.2.25	
141	5校 5課程		湘北短期大学幼児教育科	(学)ソニー学園	神奈川県厚木市温水428	120	240	S54.1.26
142	新潟県	上越教育大学学校教育学部初等教育教員養成課程	国立大学法人 上越教育大学	新潟県上越市山屋敷町1	20	80	H15.3.27	
143		新潟中央短期大学幼児教育科	(学)加茂暁星学園	新潟県加茂市学校町16-18	80	160	S56.2.27	
144		県立新潟女子短期大学生活科学科生活福祉専攻	公立大学法人 新潟県立大学	新潟県新潟市東区海老ヶ瀬471	50	100	H5.3.3	
145		4校 4課程	新潟県立大学人間生活学部子ども学科	公立大学法人 新潟県立大学	新潟県新潟市東区海老ヶ瀬471	40	160	H21.3.25
146	山梨県	山梨学院短期大学保育科	(学)山梨学院	山梨県甲府市酒折2-4-5	150	300	S34.3.4	
147		帝京学園短期大学保育科	(学)帝京学園	山梨県北杜市小淵沢町615-1	100	200	S43.2.21	
148		山梨県立大学人間福祉学部人間形成学科保育士履修課程	山梨県	山梨県甲府市飯田5-11-1	20	90	H17.3.4	
149		身延山大学仏教学部仏教福祉学科児童福祉コース	(学)身延山学園	山梨県南巨摩郡身延町身延3567	20	80	H17.3.4	
150		5校 5課程	帝京科学大学こども学部こども学科	(学)帝京科学大学	山梨県上野原市八ツ沢2525	50	200	H20.3.27
151	長野県	長野県福祉大学校保育学科	長野県	長野県諏訪市清水2-2-15	50	100	S28.7.16	
152		長野県短期大学幼児教育学科	長野県	長野県長野市三輪8-49-7	40	80	H16.3.30	
153		飯田女子短期大学幼児教育学科	(学)高松学園	長野県飯田市松尾代田610	80	160	S42.2.16	
154		上田女子短期大学幼児教育学科	(学)北野学園	長野県上田市大字下之郷620	150	300	S43.2.21	
155		松本短期大学幼児保育学科	(学)松本学園	長野県松本市笹賀3118	100	200	S47.2.16	
156		6校 6課程	信州豊南短期大学幼児教育学科	(学)豊南学園	長野県上伊那郡辰野町中山72	100	200	H21.3.25
157	さいたま市	国際学院埼玉短期大学幼児保育学科	(学)国際学院	埼玉県さいたま市吉敷町2-5	200	400	S58.2.14	
158		埼玉大学教育学部学校教育教員養成課程現代共生教育コース乳幼児教育専修	国立大学法人 埼玉大学	埼玉県さいたま市桜区下大久保255	25	100	H19.3.23	
159		3校 3課程	浦和大学こども学部こども学科	(学)久里学園	埼玉県さいたま市緑区大崎3551	100	400	H19.3.23
160	千葉市	淑徳大学総合福祉学部社会福祉学科保育士課程	(学)大乘淑徳学園	千葉県千葉市中央区大蔵寺町200	100	400	S41.3.28	
161		千葉女子専門学校保育科	(学)増田学園	千葉県千葉市中央区道場北1-17-6	100	200	S44.3.19	
162		千葉明德短期大学保育創造学科	(学)千葉明德学園	千葉県千葉市中央区南生実町1412	150	300	S47.2.25	
163		植草学園短期大学福祉学科児童障害福祉専攻	(学)植草学園	千葉県千葉市若葉区小倉町1639-3	100	200	H11.3.5	
164		植草学園大学発達教育学部発達支援教育学科保育士コース	(学)植草学園	千葉県千葉市若葉区小倉町1639-3	100	400	H20.3.27	
165		6校 6課程	千葉経済大学短期大学部こども学科保育コース	(学)千葉経済学園	千葉県千葉市稲毛区轟町4-3-30	140	280	H16.3.30

No	都都市	養成施設名	設置者	所在地	入学定員	学生定員	指定年月日
166	横浜市	鶴見大学短期大学部保育科	(学)総持学園	神奈川県横浜市鶴見区鶴見2-1-3	200	400	S39.4.7
167		國學院大學幼児教育専門学校保育科・専攻科保育専攻	(学)國學院大學	神奈川県横浜市青葉区新石川3-19-14	100	300	H15.3.27
168		横浜女子短期大学保育科	(学)白峰学園	神奈川県横浜市港南区港南台4-4-5	200	400	S41.3.7
169		関東学院大学人間環境学部人間発達学科	(学)関東学院	神奈川県横浜市金沢区六浦東1-50-1	140	560	H13.12.20
170		東洋英和女学院大学人間科学部人間福祉学科保育士課程	(学)東洋英和女学院	神奈川県横浜市緑区三保町32	50	200	H9.2.25
171		東洋英和女学院大学人間科学部人間科学科保育子ども専攻	(学)東洋英和女学院	神奈川県横浜市緑区三保町32	70	280	H19.3.23
172		聖ヶ丘教育福祉専門学校第一部幼稚園教員・保育士養成科	(学)聖ヶ丘学園	神奈川県横浜市保土ヶ谷区常盤台66-18	80	160	S49.1.28
173		聖ヶ丘教育福祉専門学校第二部幼稚園教員・保育士養成科	(学)聖ヶ丘学園	神奈川県横浜市保土ヶ谷区常盤台66-18	40	120	S49.1.28
174		聖ヶ丘教育福祉専門学校第一部保育士養成科	(学)聖ヶ丘学園	神奈川県横浜市保土ヶ谷区常盤台66-18	80	240	H9.2.25
175		横浜高等教育専門学校児童科保育課程	(学)大谷学園	神奈川県横浜市港北区篠原台町36-37	50	100	S45.2.9
176		横浜保育福祉専門学校保育こども学科	(学)岩崎学園	神奈川県横浜市戸塚区品濃町550-8	100	300	H19.3.30
177		9校 12課程	横浜こども専門学校保育科	(学)三幸学園	神奈川県横浜市神奈川区西神奈川1-7-5	72	144
178	川崎市	洗足学園短期大学幼児教育保育科	(学)洗足学園	神奈川県川崎市高津区久本2-3-1	250	500	H12.3.22
179		2校 2課程	田園調布学園大学人間福祉学部子ども家庭福祉学科	(学)調布学園	神奈川県川崎市麻生区東百合丘3-4-1	100	400
180	新潟市	新潟青陵大学短期大学部幼児教育学科	(学)新潟青陵学園	新潟県新潟市中央区水道町1-5939	130	260	S43.4.1
181		新潟青陵大学看護福祉心理学部福祉心理学科子ども発達サポートコース	(学)新潟青陵学園	新潟県新潟市中央区水道町1-5939	40	160	H17.3.4
182		日本福祉医療専門学校児童福祉学科	(学)新潟福祉医療学園	新潟県新潟市西区槇尾1425	100	200	H13.12.12
183		新潟情報ビジネス専門学校保育科	(学)新潟高度情報学園	新潟県新潟市中央区明石1-3-5	50	100	H17.3.31
184		5校 5課程	国際福祉医療カレッジこども福祉学科	(学)国際総合学園	新潟県新潟市中央区古町通7-935	50	100
185	宇都宮市	作新学院大学短期大学部幼児教育科	(学)船田教育会	栃木県宇都宮市竹下町908	100	200	S43.12.25
186		宇都宮短期大学人間福祉学科幼児福祉専攻	(学)須賀学園	栃木県宇都宮市下荒針町長坂3829	70	140	H15.3.27
187		3校 3課程	宇都宮大学教育学部学校教育教員養成課程	国立大学法人 宇都宮大学	栃木県宇都宮市峰町350	20	80
188	前橋市	群馬社会福祉大学社会福祉学部社会福祉学科児童福祉専攻	(学)昌賢学園	群馬県前橋市川曲町191-1	50	200	H13.12.11
189		群馬社会福祉専門学校福祉保育学科	(学)昌賢学園	群馬県前橋市元総社町152	50	100	H8.2.20
190		3校 3課程	明和学園短期大学生活学科こども学専攻	(学)平方学園	群馬県前橋市昭和町3-11-19	50	100
191	相模原市	和泉短期大学児童福祉学科	(学)クラーク学園	神奈川県相模原市青葉2-2-1	250	500	S40.3.6
192		2校 2課程	相模女子大学学芸学部子ども教育学科	(学)相模女子大学	神奈川県相模原市文京2-1-1	100	400
193	長野市	文化女子大学長野専門学校保育科	(学)文化長野学園	長野県長野市上千田141	50	100	S43.2.27
194		清泉女学院短期大学幼児教育科	(学)清泉女学院	長野県長野市上野2-120-8	100	200	S56.2.24
195		3校 3課程	長野女子短期大学生活科学科児童福祉専攻	(学)長野家政学園	長野県長野市三輪9-11-29	40	120
		166校195課程			19,637	55,753	

(10) 社会福祉士養成施設一覧

(平成21年4月1日現在)

No	都県	養成施設名	設置者	所在地	課程	修業年限	入学定員	学生定員	学級数等	開設年度
1	群馬県	群馬社会福祉専門学校社会福祉士通信課程	(学)昌賢学園	群馬県前橋市元総社町152	一般・通信	1年7月	200	400	—	15年度
2		2校 2課程	専門学校高崎福祉医療カレッジ社会福祉士科	(学)藤仁館学園	群馬県高崎市東町28-1	一般・通信	1年7月	140	280	—
3	埼玉県 1校 1課程	埼玉福祉専門学校社会福祉士養成科	(学)埼玉福祉学園	埼玉県さいたま市大宮区仲町3-88-2	一般・夜間	2年	40	80	40人×1クラス	20年度
4	千葉県	江戸川大学総合福祉専門学校社会福祉士養成科	(学)江戸川学園	千葉県流山市駒木474	一般・昼間	1年	40	40	40人×1クラス	19年度
5		1校 2課程	江戸川大学総合福祉専門学校社会福祉士養成科通信課程	(学)江戸川学園	千葉県流山市駒木474	一般・通信	1年7月	200	400	—
6	東京都	日本社会事業大学通信教育科社会福祉士養成課程	(学)日本社会事業大学	東京都清瀬市竹丘3-1-30	一般・通信	1年7月	400	800	—	12年度
7		日本知的障害者福祉協会社会福祉士養成所	(財)日本知的障害者福祉協会	東京都港区浜松町2-7-19 秀和第2浜松町ビル6F	一般・通信	1年8月	300	600	—	元年度
8		東京福祉保育専門学校社会福祉士養成通信課程	(学)サンシャイン学園	東京都豊島区東池袋4-23-4	一般・通信	1年10月	200	400	—	7年度
9		上智社会福祉専門学校社会福祉士・児童指導員科	(学)上智学院	東京都千代田区紀尾井町7-1	一般・夜間	2年	40	80	40人×1クラス	9年度
10		日本福祉教育専門学校社会福祉士養成通信課程	(学)敬心学園	東京都豊島区高田3-6-15	一般・通信	1年7月	300	600	—	10年度
11		日本福祉教育専門学校社会福祉士養成科	(学)敬心学園	東京都豊島区高田3-6-15	一般・夜間	1年	80	80	40人×2クラス	12年度
12		日本福祉教育専門学校社会福祉士養成学科	(学)敬心学園	東京都新宿区西早稲田2-1-27	一般・昼間	1年	80	80	40人×2クラス	16年度
13		東京福祉専門学校社会福祉士一般養成科	(学)滋慶学園	東京都江戸川区中葛西4-2-1	一般・夜間	1年	80	80	40人×2クラス	13年度
14		東京福祉専門学校社会福祉士短期養成通信課程	(学)滋慶学園	東京都江戸川区西葛西4-2-1	短期・通信	9月	80	80	—	21年度
15		東京福祉専門学校社会福祉士一般養成通信課程	(学)滋慶学園	東京都江戸川区西葛西4-2-1	一般・通信	1年9月	160	320	—	21年度
16	アルファ医療福祉専門学校社会福祉士通信科一般養成コース	アルファ医療福祉専門学校社会福祉士通信科一般養成コース	(学)西田学園	東京都町田市森野1-7-10	一般・通信	1年10月	120	240	—	13年度
17		アルファ医療福祉専門学校社会福祉士通信科短期養成コース	(学)西田学園	東京都町田市森野1-7-10	短期・通信	10月	50	50	—	21年度
18		NHK学園社会福祉士養成課程	(学)日本放送協会学園	東京都国立市富士見台2-36-2	一般・通信	2年	270	540	—	13年度
19	10校 15課程	臨床福祉専門学校社会福祉士通信課程	(学)敬心学園	東京都江東区塩浜2-2-10	一般・通信	1年7月	400	800	—	20年度
20		品川区社会福祉協議会社会福祉士養成コース	(福)品川区社会福祉協議会	東京都品川区西品川1-28-3	一般・通信	1年9月	100	200	—	19年度
21		神奈川県	全国社会福祉協議会中央福祉学院社会福祉士通信課程	(福)全国社会福祉協議会	神奈川県三浦郡葉山町上山口1560-44	一般・通信	1年7月	600	1,200	—
22	3校 3課程	茅ヶ崎リハビリテーション専門学校社会福祉専攻科	(学)湘南ふれあい学園	神奈川県茅ヶ崎市西久保500	一般・通信	1年6月	150	300	—	12年度
23		YMCA専門学校社会福祉科	(学)横浜YMCA	神奈川県川崎市多摩区登戸3032-2	一般・通信	1年6月	300	600	—	13年度
24	新潟県	国際福祉医療カレッジ社会福祉学科	(学)国際総合学園	新潟県新潟市中央区古町通2-547	一般・昼間	1年	40	40	40人×1クラス	8年度
25		2校 2課程	日本福祉医療専門学校社会福祉士通信学科	(学)新潟福祉医療学園	新潟県新潟市西区横尾1425	一般・通信	1年9月	300	600	—
		19校25課程					4,670	8,890		

(11) 介護福祉士養成施設一覧

(平成21年4月1日現在)

No	都県	養成施設名	設置者	所在地	課程	修業年限	入学定員	学生定員	学級数等	開設年度
1	茨城県	リリー保育福祉専門学校介護ふくし学科	(学)文化学園	茨城県水戸市梅香2-353	昼間	2年	40	80	40人×1クラス	元年度
2		水戸教育福祉専門学校介護福祉科	(学)田中学園	茨城県水戸市千波町2369-1	昼間	2年	40	80	40人×1クラス	2年度
3		茨城女子短期大学専攻科福祉専攻	(学)大成学園	茨城県那珂市東木倉960-2	昼間	1年	20	20	20人×1クラス	2年度
4		技友ビューティ福祉専門学校介護福祉科	(学)技友学園	茨城県古河市旭町2-11-6	昼間	2年	40	80	40人×1クラス	7年度
5		いばらき中央福祉専門学校介護福祉科	(福)北養会	茨城県水戸市鯉淵町2222-2	昼間	2年	80	160	40人×2クラス	9年度
6		アール医療福祉専門学校介護福祉学科	(学)筑波学園	茨城県土浦市湖北2-10-35	昼間	2年	80	160	40人×2クラス	10年度
7		つくば国際短期大学人間生活学科人間福祉専攻	(学)霞ヶ浦学園	茨城県土浦市真鍋6-7-10	昼間	2年	40	80	40人×1クラス	14年度
8		筑波総合福祉専門学校介護福祉学科	(学)沼田学園	茨城県つくば市大字小野崎清水頭303-6	昼間	2年	40	80	40人×1クラス	16年度
9		水戸総合福祉専門学校介護福祉学科	(学)八文字学園	茨城県水戸市浜田2-254	昼間	2年	40	80	40人×1クラス	20年度
	9校 9課程									
10	栃木県	栃木介護福祉士専門学校介護福祉学科	(福)蓬愛会	栃木県宇都宮市宝木町2-988-5	昼間	2年	80	160	40人×2クラス	3年度
11		中央福祉医療専門学校介護福祉科	(学)中央学園	栃木県小山市土塔東谷234-2	昼間	2年	120	240	40人×3クラス	3年度
12		マロニエ医療福祉専門学校介護福祉学科	(学)産業教育事業団	栃木県栃木市今泉町2-6-22	昼間	2年	40	80	40人×1クラス	7年度
13		足利介護福祉専門学校介護福祉学科	(学)白百合学園	栃木県足利市田中町943-7	昼間	2年	40	80	40人×1クラス	9年度
14		佐野短期大学社会福祉学科介護福祉専攻	(学)佐野日本大学学園	栃木県佐野市高萩町973	昼間	2年	60	120	30人×2クラス	10年度
15		国際介護福祉専門学校介護福祉学科	(学)ティビシィ学園	栃木県宇都宮市大通り1-2-5	昼間	2年	60	120	30人×2クラス	11年度
16		足利短期大学専攻科福祉専攻	(学)足利工業大学	栃木県足利市本城3-2120	昼間	1年	35	35	35人×1クラス	12年度
17		宇都宮短期大学人間福祉学科介護福祉専攻	(学)須賀学園	栃木県宇都宮市下荒針町長坂3829	昼間	2年	80	160	40人×2クラス	13年度
18		国際医療福祉大学医療福祉学部医療福祉学科介護福祉士コース	(学)国際医療福祉大学	栃木県大田原市北金丸2600-1	昼間	4年	50	200	50人×1クラス	14年度
	9校 9課程									
19	群馬県	大泉保育福祉専門学校福祉科	(福)三吉	群馬県邑楽郡大泉町日の出56-2	昼間	2年	40	80	40人×1クラス	元年度
20		前橋医療福祉専門学校介護福祉学科	(学)未来学園	群馬県前橋市石関町122-6	昼間	2年	80	160	40人×2クラス	2年度
21		群馬パース福祉専門学校介護福祉学科	(学)群馬パース学園	群馬県渋川市上白井2564-6	昼間	2年	40	80	40人×1クラス	4年度
22		群馬社会福祉大学短期大学部	(学)昌賢学園	群馬県前橋市川曲町191-1	昼間	2年	80	160	40人×2クラス	8年度
23		群馬社会福祉専門学校介護福祉専攻科	(学)昌賢学園	群馬県前橋市元総社町152	昼間	1年	80	80	40人×2クラス	10年度
24		群馬松嶺福祉短期大学人間福祉学科介護福祉専攻	(学)群馬常磐学園	群馬県太田市内ヶ島町1361-4	昼間	2年	40	80	40人×1クラス	11年度
25		東京福祉大学社会福祉学部社会福祉学科社会福祉専攻介護福祉コース	(学)茶屋四郎次郎記念学園	群馬県伊勢崎市山王町2020-1	昼間	4年	80	320	40人×2クラス	17年度
26		創造学園大学ソーシャルワーク学部ソーシャルワーク学科介護福祉士コース	(学)堀越学園	群馬県高崎市八千代町2-3-6	昼間	4年	35	140	35人×1クラス	17年度
27		高崎健康福祉大学健康福祉学部保健福祉学科介護福祉コース	(学)高崎健康福祉大学	群馬県高崎市中大類町37-1	昼間	4年	40	160	40人×1クラス	19年度
28		専門学校高崎福祉医療カレッジ介護福祉学科	(学)藤仁館学園	群馬県高崎市東町28-1	昼間	2年	30	60	30人×1クラス	20年度
	10校 10課程									
29	埼玉県	共栄学園短期大学社会福祉学科社会福祉専攻	(学)共栄学園	埼玉県春日部市内牧4158	昼間	2年	80	160	40人×2クラス	2年度
30		秋草学園福祉教育専門学校介護福祉科	(学)秋草学園	埼玉県所沢市東所沢1-11-11	昼間	2年	80	160	40人×2クラス	7年度
31		大川学園医療福祉専門学校介護福祉学科	(学)大川学園	埼玉県飯能市下加治345	昼間	2年	40	80	40人×1クラス	8年度
32		埼玉福祉専門学校介護福祉科	(学)埼玉福祉学園	埼玉県さいたま市大宮区仲町3-88-2	昼間	2年	120	240	40人×3クラス	8年度
33		埼玉福祉専門学校介護福祉科Ⅱ部	(学)埼玉福祉学園	埼玉県さいたま市大宮区仲町3-88-2	夜間	3年	60	180	30人×2クラス	15年度
34		平成福祉教育専門学校介護福祉学科	(学)斉藤学院	埼玉県桶川市上日出谷1129-8	昼間	2年	40	80	40人×1クラス	8年度
35		浦和大学短期大学部介護福祉科	(学)九里学園	埼玉県さいたま市緑区大崎3551	昼間	2年	100	200	50人×2クラス	9年度

No	都県	養成施設名	設置者	所在地	課程	修業年限	入学定員	学生定員	学級数等	開設年度
36	埼玉県	関東福祉専門学校介護福祉科	(福)元気村	埼玉県鴻巣市中央23-10	昼間	2年	40	80	40人×1クラス	9年度
37		十文字学園女子大学人間生活学部人間福祉学科介護福祉コース	(学)十文字学園	埼玉県新座市菅沢2-1-28	昼間	4年	30	120	30人×1クラス	17年度
38		文京学院大学人間学部人間福祉学科介護福祉コース	(学)文京学園	埼玉県ふじみ野市亀久保1198	昼間	4年	30	120	30人×1クラス	17年度
39		東洋大学ライフデザイン学部生活支援学科介護福祉コース	(学)東洋大学	埼玉県朝霞市岡2-11-10	昼間	4年	40	160	40人×1クラス	17年度
40		大原医療秘書福祉専門学校大宮校介護福祉学科	(学)大原学園	埼玉県さいたま市大宮区宮町2-61-1	昼間	2年	40	80	40人×1クラス	18年度
41		かなん福祉専門学校介護福祉科	(福)神流福祉会	埼玉県児玉郡神川町大字新里字新羽根倉2779-5	昼間	2年	40	80	40人×1クラス	19年度
42		13校 14課程	東洋医療福祉専門学校介護福祉科	(学)ワタナベ学園	埼玉県吉川市保1-21-7	昼間	2年	60	120	30人×2クラス
43	千葉県	聖徳大学短期大学部介護福祉学科第一部	(学)東京聖徳学園	千葉県松戸市岩瀬字向山550	昼間	2年	70	140	35人×2クラス	S63年度
44		聖徳大学短期大学部専攻科福祉専攻	(学)東京聖徳学園	千葉県松戸市岩瀬字向山550	昼間	1年	25	25	25人×1クラス	S63年度
45		聖徳大学人文学部社会福祉学科介護福祉コース	(学)東京聖徳学園	千葉県松戸市岩瀬字向山550	昼間	4年	50	100	25人×2クラス	19年度
46		松山学園松山福祉専門学校介護福祉科	(学)松山学園	千葉県松戸市秋山71	昼間	2年	80	160	40人×2クラス	2年度
47		江戸川大学総合福祉専門学校介護福祉科	(学)江戸川学園	千葉県流山市駒木474	昼間	2年	160	320	40人×4クラス	3年度
48		成田国際福祉専門学校介護福祉士科	(学)秋葉学園	千葉県成田市郷部583-1	昼間	2年	80	160	40人×2クラス	10年度
49		専門学校新国際福祉カレッジ介護福祉科	(学)阿弥陀寺教育学園	千葉県四街道市山梨1316-1	昼間	2年	80	160	40人×2クラス	10年度
50		植草学園短期大学福祉学科地域介護福祉専攻	(学)植草学園	千葉県千葉市若葉区小倉町1639-3	昼間	2年	40	80	40人×1クラス	11年度
51		植草学園短期大学専攻科介護福祉専攻	(学)植草学園	千葉県千葉市若葉区小倉町1639-3	昼間	1年	40	40	40人×1クラス	21年度
52		中央介護福祉専門学校介護福祉科	(学)土岐学園	千葉県千葉市稲毛区緑町1-5-17	昼間	2年	60	120	30人×2クラス	11年度
53		京葉介護福祉専門学校介護福祉科	(学)清峯学園	千葉県千葉市中央区今井2-13-1	昼間	2年	40	80	40人×1クラス	13年度
54		帝京平成大学現代ライフ学部人間文化学科介護福祉専攻	(学)帝京平成大学	千葉県市原市潤井戸大谷2289-23	昼間	4年	40	160	40人×1クラス	13年度
55		一葉福祉学院介護福祉学科	(医)鳳生会	千葉県成田市上町503	昼間	2年	30	60	30人×1クラス	16年度
56		東京基督教大学神学部国際キリスト教福祉学科キリスト教福祉学専攻	(学)東京キリスト教学園	千葉県印西市内野3-301-5	昼間	4年	10	40	10人×1クラス	20年度
57		城西国際大学福祉総合学部福祉総合学科介護福祉コース	(学)城西大学	千葉県東金市求名1	昼間	4年	50	200	50人×1クラス	20年度
58		14校 16課程	大原医療秘書福祉専門学校千葉校介護福祉科	(学)大原学園	千葉県千葉市中央区弁天1-16-15	昼間	2年	40	80	40人×1クラス
59	東京都	東京福祉保育専門学校介護福祉士学科	(学)サンシャイン学園	東京都豊島区東池袋4-23-4	昼間	2年	80	160	40人×2クラス	S63年度
60		日本福祉教育専門学校介護福祉学科	(学)敬心学園	東京都豊島区高田3-6-15	昼間	2年	80	160	40人×2クラス	元年度
61		日本福祉教育専門学校ソーシャル・ケア学科	(学)敬心学園	東京都豊島区高田3-6-15	昼間	4年	40	160	40人×1クラス	20年度
62		帝京大学福祉・保育専門学校介護福祉士養成科	(学)帝京大学	東京都板橋区加賀2-11-1	昼間	2年	80	160	40人×2クラス	元年度
63		彰栄保育福祉専門学校介護福祉専攻科	(学)彰栄学園	東京都文京区白山4-14-15	昼間	1年	40	40	40人×1クラス	元年度
64		彰栄保育福祉専門学校介護福祉科	(学)彰栄学園	東京都文京区白山4-14-15	昼間	2年	40	80	40人×1クラス	3年度
65		白梅学園短期大学福祉援助学科	(学)白梅学園	東京都小平市小川町1-830	昼間	2年	80	160	40人×2クラス	10年度
66		町田福祉専門学校介護福祉学科	(学)榎本学園	東京都町田市中町2-10-21	昼間	2年	100	200	50人×2クラス	元年度
67		町田福祉専門学校介護福祉学科Ⅱ部	(学)榎本学園	東京都町田市中町2-10-21	夜間	3年	40	120	40人×1クラス	8年度
68		町田福祉専門学校総合福祉学科	(学)榎本学園	東京都町田市中町2-10-21	昼間	2年	40	80	40人×1クラス	11年度
69		町田福祉専門学校介護福祉専攻科	(学)榎本学園	東京都町田市中町2-10-21	昼間	1年	30	30	30人×1クラス	14年度
70		東京福祉専門学校介護福祉科	(学)滋慶学園	東京都江戸川区清新町2-7-20	昼間	3年	105	315	35人×3クラス	元年度
71		東京福祉専門学校介護福祉科(夜間課程)	(学)滋慶学園	東京都江戸川区清新町2-7-20	夜間	3年	80	240	40人×2クラス	10年度
72		東京福祉専門学校健康福祉科	(学)滋慶学園	東京都江戸川区清新町2-7-20	昼間	3年	37	111	37人×1クラス	13年度
73		東京YWCA専門学校社会福祉科ケアワークコース	(財)東京基督教女子青年会	東京都千代田区神田駿河台1-8	昼間	2年	40	80	40人×1クラス	2年度

No	都県	養成施設名	設置者	所在地	課程	修業年限	入学定員	学生定員	学級数等	開設年度	
74	東京都	東京心理音楽療法福祉専門学校介護福祉学科	(学)中央育英学園	東京都豊島区目白5-20-24	昼間	2年	60	120	30人×2クラス	3年度	
75		淑徳短期大学社会福祉学科介護福祉専攻	(学)大乗淑徳学園	東京都板橋区前野町6-36-4	昼間	2年	40	80	40人×1クラス	3年度	
76		日本社会事業大学社会福祉学部福祉援助学科介護福祉コース	(学)日本社会事業大学	東京都清瀬市竹丘3-1-30	昼間	4年	25	100	25人×1クラス	4年度	
77		早稲田福祉専門学校介護福祉士科	(医)親光会	東京都新宿区西早稲田2-4-7	昼間	2年	66	132	33人×2クラス	4年度	
78		上智社会福祉専門学校介護福祉士科	(学)上智学院	東京都千代田区紀尾井町7-1	夜間	3年	26	78	26人×1クラス	5年度	
79		東京医療秘書福祉専門学校介護福祉科	(学)三幸学園	東京都文京区本郷3-23-16	昼間	2年	80	160	40人×2クラス	7年度	
80		東京医療秘書福祉専門学校介護福祉科夜間部	(学)三幸学園	東京都文京区本郷3-23-16	夜間	3年	40	120	40人×1クラス	14年度	
81		品川介護福祉専門学校介護福祉学科	(福)品川区社会福祉協議会	東京都品川区西品川1-28-3	昼間	2年	40	80	40人×1クラス	7年度	
82		東京YMCA医療福祉専門学校介護福祉科	(学)東京YMCA学院	東京都国立市富士見台2-35-11	昼間	2年	80	80	40人×2クラス	8年度	
83		世田谷福祉専門学校介護福祉学科	(学)大東学園	東京都世田谷区船橋7-19-17	昼間	2年	40	80	40人×1クラス	8年度	
84		東京豊島医療福祉専門学校介護福祉学科	(学)秋葉学園	東京都豊島区南池袋2-8-9	昼間	2年	31	62	31人×1クラス	8年度	
85		東京国際福祉専門学校介護福祉科	(学)東京国際学園	東京都新宿区新宿1-11-7	昼間	2年	40	80	40人×1クラス	8年度	
86		東京国際福祉専門学校ソーシャルワーク総合科	(学)東京国際学園	東京都新宿区新宿1-11-7	昼間	4年	40	160	40人×1クラス	19年度	
87		早稲田速記医療福祉専門学校介護福祉科	(学)川口学園	東京都豊島区高田3-11-17	昼間	2年	60	120	30人×2クラス	9年度	
88		早稲田速記医療福祉専門学校介護福祉科夜間部	(学)川口学園	東京都豊島区高田3-11-17	夜間	3年	34	102	34人×1クラス	14年度	
89		織田福祉専門学校介護福祉学科	(学)織田学園	東京都杉並区高円寺南2-50-12	昼間	2年	40	80	40人×1クラス	10年度	
90		東京介護福祉専門学校介護福祉学科	(学)都築インターナショナル学園	東京都葛飾区亀有5-41-10	昼間	2年	80	160	40人×2クラス	10年度	
91		日商簿記三鷹福祉専門学校介護福祉学科	(学)細谷学園	東京都三鷹市下連雀4-19-11	昼間	2年	35	70	35人×1クラス	10年度	
92		道灌山学園保育福祉専門学校介護福祉士専攻科	(学)道灌山学園	東京都荒川区西日暮里4-7-15	昼間	1年	40	40	40人×1クラス	11年度	
93		東京聖星社会福祉専門学校介護福祉学科	(学)三浦学園	東京都品川区豊町2-16-12	昼間	2年	40	80	40人×1クラス	11年度	
94		アルファ医療福祉専門学校介護福祉士科	(学)西田学園	東京都町田市森野2-15-13	昼間	2年	35	70	35人×1クラス	11年度	
95		貞静学園保育福祉専門学校介護福祉専攻科	(学)貞静学園	東京都文京区小日向1-26-13	昼間	1年	80	80	40人×2クラス	11年度	
96		東京家政学院大学人文学部人間福祉学科介護福祉専攻	(学)東京家政学院	東京都町田市相原町2600	昼間	4年	30	120	30人×1クラス	11年度	
97		山野美容芸術短期大学美容福祉学科	(学)山野学苑	東京都八王子市鎌水530	昼間	3年	80	240	40人×2クラス	11年度	
98		大妻女子大学人間関係学部人間福祉学科介護福祉学専攻	(学)大妻学院	東京都多摩市唐木田2-7-1	昼間	4年	30	120	30人×1クラス	11年度	
99		愛国学園保育専門学校介護福祉士専攻科	(学)愛国学園	東京都江戸川区西小岩5-7-1	昼間	1年	40	40	40人×1クラス	14年度	
100		東京文化短期大学生活学科生活福祉専攻	(学)新渡戸文化学園	東京都中野区本町6-38-1	昼間	2年	30	60	30人×1クラス	15年度	
101		読売理工医療福祉専門学校介護福祉学科	(学)読売理工学院	東京都港区芝5-26-16	昼間	2年	40	80	40人×1クラス	18年度	
102		目白大学短期大学部生活科学科生活福祉コース	(学)目白学園	東京都新宿区中落合4-31-1	昼間	2年	50	100	50人×1クラス	19年度	
103		目白大学人間学部人間福祉学科介護福祉士課程	(学)目白学園	東京都新宿区中落合4-31-1	昼間	4年	50	200	50人×1クラス	20年度	
104		千住介護福祉専門学校介護福祉学科	(学)東都医療福祉学院	東京都足立区千住仲町14-4	昼間	2年	40	80	40人×1クラス	20年度	
105		首都医校介護福祉学科(昼間部)	(学)モード学園	東京都新宿区西新宿1-7-3	昼間	3年	80	240	40人×2クラス	21年度	
106		首都医校介護福祉学科(夜間部)	(学)モード学園	東京都新宿区西新宿1-7-3	夜間	3年	40	120	40人×1クラス	21年度	
107		神奈川県	横浜国際福祉専門学校介護福祉学科Ⅰ部	(学)国際学園	神奈川県横浜市青葉区さつきが丘8-80	昼間	2年	60	120	30人×2クラス	S63年度
108			和泉福祉専門学校介護福祉科	(学)クラーク学園	神奈川県相模原市大野台3-11-1	昼間	2年	40	80	40人×1クラス	S63年度
109			湘南医療福祉専門学校介護福祉科Ⅰ部	(学)彩煌学園	神奈川県横浜市戸塚区川上町84-1	昼間	2年	40	80	40人×1クラス	元年度
110			湘南医療福祉専門学校介護福祉科Ⅱ部	(学)彩煌学園	神奈川県横浜市戸塚区川上町84-1	夜間	3年	40	120	40人×1クラス	9年度
111	聖ヶ丘教育福祉専門学校Ⅰ部介護福祉士養成科		(学)聖ヶ丘学園	神奈川県横浜市保土ヶ谷区常盤台66-18	昼間	2年	40	80	40人×1クラス	元年度	

No	都県	養成施設名	設置者	所在地	課程	修業年限	入学定員	学生定員	学級数等	開設年度	
112	神奈川県	聖ヶ丘教育福祉専門学校I部介護福祉士専攻科	(学)聖ヶ丘学園	神奈川県横浜市保土ヶ谷区常盤台66-18	昼間	1年	80	80	40人×2クラス	5年度	
113		YMCA健康福祉専門学校介護福祉科	(財)横浜YMCA	神奈川県厚木市中町4-16-19	昼間	2年	40	80	40人×1クラス	元年度	
114		田園調布学園大学人間福祉学部人間福祉学科介護福祉コース	(学)調布学園	神奈川県川崎市麻生区東百合丘3-4-1	昼間	4年	45	180	45人×1クラス	14年度	
115		神奈川社会福祉専門学校介護福祉科	(学)鶴嶺学園	神奈川県平塚市立野町1-10	昼間	2年	40	80	40人×1クラス	4年度	
116		茅ヶ崎看護福祉専門学校介護福祉学科	(学)湘南ふれあい学園	神奈川県茅ヶ崎市今宿390	昼間	2年	35	70	35人×1クラス	6年度	
117		東海大学健康科学部社会福祉学科介護福祉コース	(学)東海大学	神奈川県伊勢原市下糟屋143	昼間	4年	30	120	30人×1クラス	8年度	
118		YMCA福祉専門学校介護福祉科	(学)横浜YMCA	神奈川県川崎市多摩区登戸3032-2	昼間	2年	40	80	40人×1クラス	10年度	
119		神奈川県立保健福祉大学保健福祉学部社会福祉学科介護福祉士コース	神奈川県	神奈川県横須賀市平成町1-10-1	昼間	4年	20	80	20人×1クラス	15年度	
120		鶴見大学短期大学部専攻科福祉専攻	(学)総持学園	神奈川県横浜市鶴見区鶴見2-1-3	昼間	1年	40	40	40人×1クラス	15年度	
121		13校 15課程	大原医療秘書福祉専門学校横浜校介護福祉学科	(学)大原学園	神奈川県横浜市神奈川区桐畑3-7	昼間	2年	40	80	40人×1クラス	19年度
122		新潟県	北陸福祉保育専門学校介護福祉科	(学)北陸学園	新潟県長岡市福住1-5-25	昼間	2年	40	80	40人×1クラス	元年度
123			長岡看護福祉専門学校介護福祉学科	(学)崇徳医療福祉学園	新潟県長岡市上富岡町字松山1961-21	昼間	2年	40	80	40人×1クラス	4年度
124			国際福祉医療カレッジ介護福祉学科	(学)国際総合学園	新潟県新潟市中央区古町通2-547	昼間	2年	120	240	40人×3クラス	6年度
125			上越保健医療福祉専門学校介護福祉科	(学)仁寿会	新潟県上越市西城町1-12-17	昼間	2年	35	70	35人×1クラス	9年度
126			日本福祉医療専門学校介護社会福祉学科	(学)新潟福祉医療学園	新潟県新潟市西区横尾1425	昼間	3年	40	120	40人×1クラス	10年度
127	日本福祉医療専門学校介護福祉専攻科(児童福祉)		(学)新潟福祉医療学園	新潟県新潟市西区横尾1425	昼間	1年	35	35	35人×1クラス	15年度	
128	日本福祉医療専門学校介護福祉専攻科(社会福祉)		(学)新潟福祉医療学園	新潟県新潟市西区横尾1425	昼間	1年	35	35	35人×1クラス	15年度	
129	新潟青陵大学看護福祉心理学部福祉心理学科福祉ケアコース		(学)新潟青陵学園	新潟県新潟市中央区水道町1-5939	昼間	4年	20	80	20人×1クラス	17年度	
130	新潟青陵大学短期大学部人間総合学科介護福祉コース		(学)新潟青陵学園	新潟県新潟市中央区水道町1-5939	昼間	2年	40	80	40人×1クラス	17年度	
131	新潟医療福祉大学社会福祉学部社会福祉学科介護福祉コース		(学)新潟総合学園	新潟県新潟市北区島見町1398	昼間	4年	40	160	40人×1クラス	18年度	
132	新潟医療福祉カレッジ介護福祉科		(学)エイシンカレッジ	新潟県新潟市中央区笹口2-9-41	昼間	2年	80	160	40人×2クラス	19年度	
133	長岡医療福祉カレッジ介護福祉科		(学)エイシンカレッジ	新潟県長岡市殿町1-1-32	昼間	2年	40	80	40人×1クラス	19年度	
134	伝統文化と環境福祉の専門学校介護福祉学科		(学)新潟総合学院	新潟県佐渡市千種丙202-1	昼間	2年	40	80	40人×1クラス	20年度	
135	12校 14課程		長岡介護福祉専門学校あゆみ介護福祉科	(福)長岡三古老人福祉会	新潟県長岡市福住1-7-21	昼間	3年	25	75	25人×1クラス	21年度
136	山梨県	山梨県立大学人間福祉学部福祉コミュニティ学科介護福祉士養成課程	山梨県	山梨県甲府市飯田5-343-8	昼間	4年	20	80	20人×1クラス	17年度	
137		身延山大学仏教学部仏教福祉学科福祉学コース	(学)身延山学園	山梨県南巨摩郡身延町身延3567	昼間	4年	20	80	20人×1クラス	17年度	
138		帝京医療福祉専門学校介護福祉科	(学)帝京科学大学	山梨県山梨市上神内川36-1	昼間	2年	80	160	40人×2クラス	18年度	
139		4校 4課程	優和福祉専門学校介護福祉科	(学)優和学院	山梨県中巨摩郡昭和町築地新居374-1	昼間	2年	40	80	40人×1クラス	19年度
140	長野県	長野社会福祉専門学校介護福祉学科	(学)石坂学園	長野県長野市鶴賀28	昼間	2年	40	80	40人×1クラス	4年度	
141		松本短期大学介護福祉学科	(学)松本学園	長野県松本市笹賀3118	昼間	2年	80	160	40人×2クラス	5年度	
142		松本短期大学専攻科福祉専攻	(学)松本学園	長野県松本市笹賀3118	昼間	1年	20	20	20人×1クラス	7年度	
143		松本医療福祉専門学校介護福祉学科	(学)未来学舎	長野県松本市渚2-8-4	昼間	2年	60	120	30人×2クラス	10年度	
144		長野県福祉大学校介護福祉学科	長野県	長野県諏訪市清水2-2-15	昼間	1年	20	20	20人×1クラス	7年度	
145		文化女子大学長野専門学校介護福祉専攻科	(学)文化長野学園	長野県長野市上千田141	昼間	1年	40	40	40人×1クラス	9年度	
146		文化女子大学長野専門学校社会福祉高度専門士科	(学)文化長野学園	長野県長野市上千田141	昼間	4年	40	160	40人×1クラス	20年度	
147		飯田女子短期大学家政学科生活福祉専攻	(学)高松学園	長野県飯田市松尾代田610	昼間	2年	40	80	40人×1クラス	12年度	
148		飯田女子短期大学専攻科福祉専攻	(学)高松学園	長野県飯田市松尾代田610	昼間	1年	20	20	20人×1クラス	13年度	
149		長野女子短期大学生活科学科生活福祉専攻	(学)長野家政学園	長野県長野市三輪9-11-29	昼間	2年	40	80	40人×1クラス	15年度	

No	都県	養成施設名	設置者	所在地	課程	修業年限	入学定員	学生定員	学級数等	開設年度
150	長野県	信州短期大学ライフマネジメント学科介護福祉専攻	(学)佐久学園	長野県佐久市岩村田2384	昼間	2年	50	100	50人×1クラス	18年度
151		上田福祉敬愛学院介護福祉学科	(福)敬老園	長野県上田市常磐城2256-1	昼間	2年	60	120	30人×2クラス	18年度
152		信州医療福祉専門学校介護福祉学科	(学)光和学園	長野県長野市大字三輪1313-13	昼間	2年	40	80	40人×1クラス	19年度
153		信州介護福祉専門学校介護福祉学科昼間課程	(学)松樹学園	長野県塩尻市大門三番町732-9	昼間	2年	30	60	30人×1クラス	20年度
154		11校 15課程	信州介護福祉専門学校介護福祉学科夜間課程	(学)松樹学園	長野県塩尻市大門三番町732-9	夜間	3年	26	78	26人×1クラス
		132校154課程					7,725	17,113		

(12) 福祉系高等学校一覧

(平成21年4月1日現在)

No	都県	課程名	設置者	所在地	修業年限	入学定員	学級数等	開設年度	備考
1	茨城県	茨城県立古河第二高等学校福祉科	茨城県	茨城県古河市幸町19-18	3年	40	40人×1クラス	21年度	
2		茨城県立八千代高等学校総合学科	茨城県	茨城県結城郡八千代町平塚4824-2	3年	40	40人×1クラス	21年度	特例高校
3		茨城県立江戸崎総合高等学校総合学科	茨城県	茨城県稲敷市江戸崎476-2	3年	40	40人×1クラス	21年度	特例高校
4		茨城県立高萩清松高等学校総合学科	茨城県	茨城県高萩市赤浜1864	3年	40	40人×1クラス	21年度	特例高校
5		茨城県立大子清流高等学校総合学科	茨城県	茨城県久慈郡大子町大子224	3年	40	40人×1クラス	21年度	特例高校
6		茨城県立鉾田第二高等学校総合学科	茨城県	茨城県鉾田市鉾田1158	3年	40	40人×1クラス	21年度	特例高校
7		7校 7課程	ウィザース高等学校社会福祉専攻科	(株)ハーモニック	茨城県高萩市赤浜2086-1	2年	1,000	50人×20クラス	21年度
8	栃木県	栃木県立真岡北陵高等学校教養福祉科	栃木県	栃木県真岡市下籠谷396	3年	30	30人×1クラス	21年度	
9		栃木県立塩谷高等学校社会福祉科	栃木県	栃木県塩谷郡塩谷町大宮2579-1	3年	30	30人×1クラス	21年度	
10		3校 3課程	栃木県立田沼高等学校社会福祉科	栃木県	栃木県佐野市栃本町300-1	3年	30	30人×1クラス	21年度
11	群馬県	群馬県立吾妻高等学校福祉科	群馬県	群馬県吾妻郡東吾妻町原町192	3年	40	40人×1クラス	21年度	
12		2校 2課程	群馬県立伊勢崎興陽高等学校総合学科福祉と人間を学ぶ系列介護福祉士養成課程	群馬県	群馬県伊勢崎市上泉町212	3年	160	40人×4クラス	21年度
13	埼玉県	埼玉県立誠和福祉高等学校福祉科	埼玉県	埼玉県羽生市大字神戸706	3年	40	40人×1クラス	21年度	
14		埼玉県立小鹿野高等学校総合学科福祉・生活系列	埼玉県	埼玉県秩父郡小鹿野町小鹿野962-1	3年	120	40人×3クラス	21年度	特例高校
15		真英舎学院高等学校普通科技能連携生コース(福祉)(技能連携校:真英舎学院保育福祉専門学校)	(学)埼玉彰華学園	埼玉県北葛飾郡杉戸町並塚1642	3年	40	40人×1クラス	21年度	特例高校
16		3校 4課程	大川学園高等学校福祉科技能連携生(技能連携校:大川学園高等専修学校)	(学)大川学園	埼玉県飯能市仲町16-8	3年	20	20人×1クラス	21年度
17	千葉県	千葉県立松戸矢切高等学校福祉教養科	千葉県	千葉県松戸市中矢切54	3年	40	40人×1クラス	21年度	
18	東京都	東京都立野津田高等学校福祉科	東京都	東京都町田市野津田町2001	3年	35	35人×1クラス	21年度	
19		蒲田女子高等学校普通科医療福祉クラス(αコース)	(学)簡野育英会	東京都大田区本羽田1-4-1	3年	20	20人×1クラス	21年度	
20		日本放送協会学園高等学校専攻科社会福祉コース	(学)日本放送協会学園	東京都国立市富士見台2-36-2	2年	120	30人×4クラス	21年度	特例高校
21		東海大学付属望星高等学校通信制課程普通科(技能連携校:学校法人さくら学園安城生活福祉高等専修学校)	(学)東海大学	東京都渋谷区富ヶ谷2-10-1	3年	26	26人×1クラス	21年度	特例高校
22		4校 5課程	東海大学付属望星高等学校通信制課程普通科(技能連携校:学校法人中川学園広島生活福祉専門学校)	(学)東海大学	東京都渋谷区富ヶ谷2-10-1	3年	25	25人×1クラス	21年度
23	神奈川県	神奈川県立津久井高等学校普通科社会福祉コース	神奈川県	神奈川県相模原市津久井町三ヶ木272-1	3年	40	40人×1クラス	21年度	
24		2校 2課程	川崎市立川崎高等学校福祉科	川崎市	神奈川県川崎市川崎区中島3-3-1	3年	40	40人×1クラス	21年度
25	新潟県	新潟県立八海高等学校福祉科福祉コース	新潟県	新潟県南魚沼市余川1276	3年	40	40人×1クラス	21年度	特例高校
26	2校 2課程	英智ウィル学院高等学校介護福祉士専攻科	(学)英智学院	新潟県長岡市宮栄3-16-14	2年	150	50人×3クラス	21年度	特例高校
27	山梨県	甲府湯田高等学校	(学)伊藤学園	山梨県甲府市青沼3-10-1	3年	30	30人×1クラス	21年度	
28	長野県	エクセラシオン高等学校福祉科	(学)松本昭和学園	長野県松本市里山辺4202	3年	20	20人×1クラス	21年度	
29		2校 2課程	創造学園大学附属高等学校環境福祉科	(学)創造学園	長野県松本市笹部2-1-6	3年	20	20人×1クラス	21年度
		28校29課程				2,356			

(13) 社会福祉主事養成機関一覧

(平成21年4月1日現在)

No	都県	養成施設名	設置者	所在地	修業年限	入学定員	学生定員	開設年度
1	茨城県 1校1課程	水戸教育福祉専門学校社会福祉科	(学)田中学園	茨城県水戸市千波町2369-1	2年	40	80	S61年度
2	栃木県	中央福祉医療専門学校社会福祉科	(学)中央学園	栃木県小山市土塔東谷234-2	2年	40	80	4年度
3	2校 2課程	東洋パラメディカル学院社会福祉科	(学)東洋育英会	栃木県さくら市大字馬場410	2年	40	80	9年度
4	群馬県 1校1課程	群馬社会福祉専門学校社会福祉主事学科	(学)昌賢学園	群馬県前橋市元総社町152	2年	50	100	4年度
5	埼玉県 1校1課程	埼玉福祉専門学校社会福祉科(昼)	(学)埼玉福祉学園	埼玉県さいたま市大宮区仲町3-88-2	3年	80	240	8年度
6	千葉県	江戸川大学総合福祉専門学校社会福祉科	(学)江戸川学園	千葉県流山市駒木474	2年	40	80	S57年度
7		松山学園松山福祉専門学校介護福祉科	(学)松山学園	千葉県松戸市秋山71	2年	80	160	11年度
8	3校 3課程	専門学校新国際福祉カレッジ介護福祉科	(学)阿弥陀寺教育学園	千葉県四街道市山梨1316-1	2年	80	160	12年度
9	東京都	日本社会事業大学通信教育科社会福祉主事養成課程	(学)日本社会事業大学	東京都清瀬市竹丘3-1-30	1年	800	800	11年度
10		東京YWCA専門学校社会福祉科ケアワークコース	(財)東京基督教女子青年会	東京都千代田区神田駿河台1-8-11	2年	40	80	S44年度
11		東京福祉保育専門学校介護福祉学科	(学)サンシャイン学園	東京都豊島区東池袋4-23-4	2年	80	160	S57年度
12		日本福祉教育専門学校社会福祉学科	(学)敬心学園	東京都豊島区高田3-6-15	2年	35	70	S63年度
13		日本福祉教育専門学校社会福祉総合学科	(学)敬心学園	東京都豊島区高田3-6-15	3年	40	120	S63年度
14		町田福祉専門学校総合福祉学科	(学)榎本学園	東京都町田市中町2-10-21	2年	40	80	3年度
15		東京福祉専門学校社会福祉科	(学)滋慶学園	東京都江戸川区中葛西4-2-5	4年	80	320	5年度
16	6校 8課程	東京福祉専門学校医療福祉科	(学)滋慶学園	東京都江戸川区中葛西4-2-5	4年	40	160	8年度
17	神奈川県	YMCA健康福祉専門学校健康福祉科	(財)横浜キリスト教青年会	神奈川県厚木市中町4-16-19	3年	40	120	S61年度
18		YMCA健康福祉専門学校介護福祉科	(財)横浜キリスト教青年会	神奈川県厚木市中町4-16-19	2年	40	80	17年度
19		横浜国際福祉専門学校社会福祉学科I部	(学)国際学園	神奈川県横浜市青葉区さつきが丘8-80	2年	30	60	S63年度
20		神奈川社会福祉専門学校社会福祉科	(学)鶴嶺学園	神奈川県平塚市立野町1-10	2年	40	80	6年度
21		全国社会福祉協議会中央福祉学院社会福祉主事資格認定通信課程	(福)全国社会福祉協議会	神奈川県三浦郡上山口1560-44	1年	5,400	5,400	S50年度
22		茅ヶ崎リハビリテーション専門学校社会福祉学科	(学)湘南ふれあい学園	神奈川県茅ヶ崎市西久保500	4年	20	80	10年度
23	6校 7課程	YMCA福祉専門学校介護福祉科	(学)横浜YMCA	神奈川県川崎市多摩区登戸3032-2	2年	40	80	17年度
24	新潟県 1校1課程	日本福祉医療専門学校介護社会福祉学科	(学)新潟福祉医療学園	新潟県新潟市西区榎尾1425	3年	40	120	12年度
		20校24課程				7,255	8,790	

(14) 精神保健福祉士養成施設一覧

(平成21年4月1日現在)

No	都県	養成施設名	設置者	所在地	課程	修業年限	入学定員	学生定員	学級数等	開設年度
1	千葉県	国際医療福祉専門学校精神保健福祉士短期養成施設	(学)阿弥陀寺教育学園	千葉県千葉市中央区村田町336-8	短期・昼間	6月	80	80	40人×1クラス	12年度
2		国際医療福祉専門学校精神保健福祉士通信課程養成所短期養成コース	(学)阿弥陀寺教育学園	千葉県千葉市中央区村田町336-8	短期・通信	9月	40	40	—	16年度
3		国際医療福祉専門学校精神保健福祉学科(一般養成施設)	(学)阿弥陀寺教育学園	千葉県千葉市中央区村田町336-8	一般・昼間	1年	40	40	40人×1クラス	12年度
4		1校 4課程	国際医療福祉専門学校精神保健福祉士通信課程養成所一般養成コース	(学)阿弥陀寺教育学園	千葉県千葉市中央区村田町336-8	一般・通信	1年7月	40	80	—
5	東京都	アルファ医療福祉専門学校精神保健福祉士通信科短期養成コース	(学)西田学園	東京都町田市森野2-15-13	短期・通信	10月	80	80	—	13年度
6		アルファ医療福祉専門学校精神保健福祉士通信科一般養成コース	(学)西田学園	東京都町田市森野2-15-13	一般・通信	1年10月	100	200	—	13年度
7		日本社会事業大学通信教育科精神保健福祉士短期養成課程	(学)日本社会事業大学	東京都清瀬市竹丘3-1-30	短期・通信	9月	150	150	—	13年度
8		日本社会事業大学通信教育科精神保健福祉士一般養成課程	(学)日本社会事業大学	東京都清瀬市竹丘3-1-30	一般・通信	1年7月	200	400	—	13年度
9		日本福祉教育専門学校精神保健福祉士短期養成通信教育科	(学)敬心学園	東京都豊島区高田3-6-15	短期・通信	9月	200	200	—	14年度
10		日本福祉教育専門学校精神保健福祉士養成学科	(学)敬心学園	東京都豊島区高田3-6-15	一般・昼間	1年	80	80	40人×2クラス	10年度
11		日本福祉教育専門学校精神保健福祉士養成科	(学)敬心学園	東京都豊島区高田3-6-15	一般・夜間	1年	80	80	40人×2クラス	11年度
12		日本福祉教育専門学校精神保健福祉士一般養成通信教育科	(学)敬心学園	東京都豊島区高田3-6-15	一般・通信	1年7月	300	600	—	13年度
13		東京福祉保育専門学校精神保健福祉士短期養成通信課程	(学)サンシャイン学園	東京都豊島区東池袋4-23-4	短期・通信	9月	160	160	—	16年度
14		東京福祉保育専門学校精神保健福祉士養成通信課程	(学)サンシャイン学園	東京都豊島区東池袋4-23-4	一般・通信	1年10月	120	240	—	14年度
15		上智社会福祉専門学校精神保健福祉士通信課程(短期)	(学)上智学院	東京都千代田区紀尾井町7-1	短期・通信	10月	80	80	—	18年度
16		東京国際福祉専門学校精神保健福祉研究科	(学)東京国際学園	東京都新宿区新宿1-11-7	一般・夜間	1年6月	40	80	40人×1クラス	12年度
17		東京福祉専門学校精神保健福祉士一般養成科	(学)滋慶学園	東京都江戸川区西葛西5-10-32	一般・夜間	1年	35	35	35人×1クラス	13年度
18		東京豊島医療福祉専門学校社会福祉学科精神保健福祉士養成コース	(学)秋葉学園	東京都豊島区南池袋2-8-9	一般・昼間	1年	25	25	25人×1クラス	20年度
19		首都医校精神保健福祉学科(昼間部)	(学)モード学園	東京都新宿区西新宿1-7-3	一般・昼間	1年	80	80	40人×2クラス	21年度
20		9校 16課程	首都医校精神保健福祉学科(夜間部)	(学)モード学園	東京都新宿区西新宿1-7-3	一般・夜間	2年	40	80	40人×1クラス
21	神奈川県 1校1課程	YMCA福祉専門学校精神保健福祉科	(学)横浜YMCA	神奈川県川崎市多摩区登戸3032-2	短期・通信	10月	80	80	—	17年度
22	新潟県	国際福祉医療カレッジ精神保健福祉学科	(学)国際総合学園	新潟県新潟市中央区古町通2-541	短期・昼間	1年	40	40	40人×1クラス	17年度
23		日本福祉医療専門学校精神保健福祉士短期通信学科	(学)新潟福祉医療学園	新潟県新潟市西区横尾1425	短期・通信	9月	200	200	—	13年度
24		2校 3課程	日本福祉医療専門学校精神保健福祉士一般通信学科	(学)新潟福祉医療学園	新潟県新潟市西区横尾1425	一般・通信	1年9月	100	200	—
		13校24課程					2,390	3,330		

(15) 児童福祉司養成施設一覧

(平成21年4月1日現在)

No.	養成施設の名称	所在地	定員	開設年度
1	国立武蔵野学院附属児童自立支援専門員養成所	埼玉県さいたま市緑区大字大門1030	25	昭和39年度
2	国立秩父学園附属保護指導職員養成所	埼玉県所沢市北原町860	40	昭和39年度
3	上智社会福祉専門学校社会福祉士・児童指導員科	東京都千代田区紀尾井町7-1	40	昭和57年度
	3課程		105	

(16) 児童福祉施設職員養成施設一覧

(平成21年4月1日現在)

No.	養成施設の名称	所在地	定員	開設年度
1	国立武蔵野学院附属児童自立支援専門員養成所	埼玉県さいたま市緑区大字大門1030	25	昭和39年度
2	国立秩父学園附属保護指導職員養成所	埼玉県所沢市北原町860	40	昭和39年度
3	上智社会福祉専門学校社会福祉士・児童指導員科	東京都千代田区紀尾井町7-1	40	昭和57年度
4	東京福祉保育専門学校児童指導員・社会福祉学科	東京都豊島区東池袋4-23-4	58	昭和58年度
	4課程		163	

(17) 知的障害者福祉司養成施設一覧

(平成21年4月1日現在)

No.	養成施設の名称	所在地	定員	開設年度
1	国立秩父学園附属保護指導職員養成所	埼玉県所沢市北原町860	40	昭和39年度
	1課程		40	

(18)保健師養成所一覧

(平成21年4月1日現在)

都道府県	養成所名称	設置主体	開設年	住 所	電話番号
栃木県	栃木県立衛生福祉大学校	県	1953	宇都宮市陽南4-2-1	028-658-8521
埼玉県	早稲田医療技術専門学校	学校法人	2007	さいたま市岩槻区太田字新正寺曲輪354番地3号	048-758-7111
千葉県	千葉県医療技術大学校	県	1961	千葉市中央区花輪町111	043-263-4166

(19)助産師養成所一覧

(平成21年4月1日現在)

都道府県	養成所名称	設置主体	開設年	住 所	電話番号
茨城県	茨城県立中央看護専門学校	県	1979	笠間市鯉淵6528	0296-77-0533
群馬県	高崎市医師会立高崎助産師学院(定時制)	社団法人	2008	高崎市問屋町4-8-11	027-360-3300
千葉県	亀田医療技術専門学校	医療法人	2000	鴨川市東町1343-2	0470-99-1205
千葉県	千葉県医療技術大学校	県	1961	千葉市中央区花輪町111	043-263-4166
千葉県	あびこ助産師専門学校	医療法人	2009	我孫子市我孫子1854番地12	04-7184-0321
東京都	日本赤十字社助産師学校	日赤	1952	渋谷区広尾4丁目1番3号	03-3400-1311
東京都	母子保健研修センター助産師学校(全日制、定時制)	財団法人	全日制:1977 定時制:2008	文京区音羽1-19-18	03-5981-3027(全日) 03-5981-3029(定時)
東京都	独立行政法人国立病院機構東京医療センター附属東が丘看護助産学校	独立行政法人国立病院機構	1998	目黒区東が丘2丁目5番地1号	03-3422-2481
東京都	中林病院助産師学院(定時制)	医療法人社団	2009	東京都墨田区東向島3丁目29番地1号	03-3614-5030
神奈川県	神奈川県立衛生看護専門学校・助産師学科	県	1966	横浜市中区根岸町2-85-2	045-625-6767

(20)看護師養成所一覧

(平成21年4月1日現在)

○看護師3年課程:全日制

都道府県	養成所名称	設置主体	開設年	住 所	電話番号
茨城県	茨城県きぬ看護専門学校	医師会	1992	常総市水海道橋本町新堀南3173-15	0297-22-1960
茨城県	茨城県結城看護専門学校	財団法人	1993	結城市大字結城1211-7	0296-33-1922
茨城県	茨城県立つくば看護専門学校	県立	1989	つくば市天久保1-1-2	029-852-3515
茨城県	茨城県立中央看護専門学校	県立	1962	笠間市鯉淵6528	0296-77-0533
茨城県	宮本看護専門学校	医療法人	1992	稲敷市幸田924-3	0299-79-3010
茨城県	土浦協同病院附属看護専門学校	厚生連	1973	石岡市大字三村字大原2240-27	0299-59-6061
茨城県	白十字看護専門学校	社会福祉法人	1993	神栖市賀2148番地	0299-92-3891
茨城県	独立行政法人国立病院機構水戸医療センター附属桜の郷看護学校	独立行政法人国立病院機構	1965	東茨城郡茨城町桜の郷280	029-240-7171
茨城県	筑波学園看護専門学校	財団法人	2004	つくば市大字上横場字細田2573-201	029-836-5285
茨城県	晃陽看護栄養専門学校	学校法人	2006	古河市東1丁目5番26号	0280-31-7333
茨城県	アール医療福祉専門学校	学校法人	2009	土浦市湖北2丁目10番35号	029-835-8787
栃木県	済生会宇都宮病院看護専門学校	済生会	1998	宇都宮市竹林町945-1	028-626-5533
栃木県	栃木県立衛生福祉大学校	県立	1967	宇都宮市陽南4-2-1	028-658-8521
栃木県	マロニエ医療福祉専門学校	学校法人	2003	栃木市今泉町2丁目6番22号	0282-29-3001
栃木県	独立行政法人国立病院機構栃木病院附属看護学校	独立行政法人国立病院機構	1947	宇都宮市中戸祭1丁目10番37号	028-621-4398
栃木県	国際ティビシィ看護専門学校	学校法人	2006	宇都宮市南大通り2丁目1番2号	028-639-9112
栃木県	国際医療福祉大学塩谷看護専門学校	学校法人	2009	矢板市富田77番地6	0287-44-2322
栃木県	報徳看護専門学校	医療法人	2007	宇都宮市上横田町1302-12	028-688-4040
栃木県	栃木県県南高等看護専門学院	県	2009	栃木市大塚町1258番地4	0282-27-7888
群馬県	館林高等看護学院	組合	1971	館林市苗木町2497-1	0276-73-7175
群馬県	社団法人前橋積善会前橋東看護学校	社団法人	1995	前橋市江木町1241	027-264-7070
群馬県	東群馬看護専門学校	学校法人	1992	太田市高林北町2134番地	0276-38-6200
群馬県	富士重工業健康保険組合太田高等看護学院	会社	1992	太田市八幡町29番5号	0276-22-7220
群馬県	伊勢崎敬愛看護学院	医師会	2003	伊勢崎市下植木町461-1	0270-26-0692
群馬県	独立行政法人国立病院機構高崎病院附属看護学校	独立行政法人国立病院機構	1971	高崎市高松町36	027-325-2664
埼玉県	学校法人明星学園 浦和学院専門学校	学校法人	1993	さいたま市桜区田島9丁目4-10	048-866-6601
埼玉県	さいたま市立高等看護学院	市	1990	さいたま市緑区大字三室2460番地	048-873-0281
埼玉県	戸田中央看護専門学校	医療法人	1995	戸田市本町1-8-16	048-441-4279
埼玉県	済生会川口看護専門学校	済生会	2002	川口市西川口6丁目9番7号	048-256-8501
埼玉県	坂戸鶴ヶ島医師会立看護専門学校	医療法人	2003	坂戸市大字石井2326番地16	049-289-6262
埼玉県	埼玉県立高等看護学院	県	1982	熊谷市板井1696	048-536-1916
埼玉県	上尾市医師会上尾看護専門学校	医療法人	2002	上尾市大字原市3494-4	048-722-1303

都道府県	養成所名称	設置主体	開設年	住所	電話番号
埼玉県	上尾中央看護専門学校	医療法人	1993	上尾市大字平塚字八ツ山848-1	048-771-8551
埼玉県	深谷大里看護専門学校	学校法人	2008	深谷市新戒749番の1	048-587-1370
埼玉県	川口市立看護専門学校	市	1976	川口市新井宿802番地の3	048-287-2511
埼玉県	早稲田医療技術専門学校	学校法人	1993	さいたま市岩槻区太田字新正寺曲輪354番地3号	048-758-7111
埼玉県	さいたま赤十字看護専門学校	日赤	1948	さいたま市中央区上落合8丁目6番1号	048-852-7927
埼玉県	秩父看護専門学校	医療法人	1998	秩父市熊木町3-9	0494-25-4696
埼玉県	社団法人南埼玉郡医師会久喜看護専門学校	社団法人	2002	久喜市本町5丁目10-12	0480-23-3131
埼玉県	日本医科学衛生福祉専門学校 附帯教育日本医科学看護専門学院	学校法人	2007	越谷市七左町1丁目314番地1	048-989-5101
埼玉県	北里大学看護専門学校	学校法人	2008	北本市荒井6-102	048-593-6800
埼玉県	本庄児玉看護専門学校	医療法人	2000	児玉郡上里大字嘉美字立野南1600-51	0495-35-2077
埼玉県	毛呂病院看護専門学校	学校法人	1999	入間郡毛呂山町大字毛呂本郷38	049-276-1599
埼玉県	独立行政法人国立病院機構西埼玉中央病院 附属看護学校	独立行政法人国立病院機構	1974	所沢市若狭2-1671	042-948-1118
埼玉県	防衛医科大学校高等看護学院	国	1975	所沢市並木3丁目2番地	042-995-1211
埼玉県	春日部市立看護専門学校	市	2004	春日部市大字粕壁6686	048-763-4311
千葉県	旭中央病院付属看護専門学校	組合	1882	旭市イの1182番地	0479-63-8111
千葉県	亀田医療技術専門学校	医療法人	1979	鴨川市東町1343-2	0470-99-1205
千葉県	勤医会東葛看護専門学校	医療法人	1995	流山市下花輪409番地	04-7158-9955
千葉県	君津中央病院附属看護学校	市	1974	君津市桜井1010番地	0438-36-1071
千葉県	国保松戸市立病院附属看護専門学校	市	1987	松戸市上本郷4182番地	047-367-4444
千葉県	山王看護専門学校	医療法人	1994	千葉市稲毛区山王町159-2	043-424-7877
千葉県	慈恵柏看護専門学校	学校法人	1987	柏市柏下163-1	04-7167-9670
千葉県	成田赤十字看護専門学校	日赤	1978	成田市飯田町90-1	0476-22-2311
千葉県	千葉県医療技術大学校	県	1969	千葉市中央区花輪町111	043-261-0310
千葉県	千葉県立鶴舞看護専門学校	県	1995	市原市鶴舞565	0436-88-3660
千葉県	千葉県立野田看護専門学校	県	1996	野田市中根316番地の1	04-7121-0222
千葉県	独立行政法人労働者健康福祉機構 千葉労災看護専門学校	独立行政法人労働者健康福祉機構	1974	市原市辰巳台東2丁目16番地	0436-75-0542
千葉県	船橋市立看護専門学校	市	1991	船橋市金杉1丁目28番7号	047-430-1115
千葉県	東邦大学佐倉看護専門学校	学校法人	1991	佐倉市下志津292-13	043-462-8811
千葉県	日本医科大学看護専門学校	学校法人	1993	印旛郡印旛村鎌苅1955	0476-99-1331
千葉県	社会保険船橋保健看護専門学校	社保	1999	船橋市海神町西1-1042-2	047-495-7711
千葉県	独立行政法人国立病院機構千葉医療センター 附属千葉看護学校	独立行政法人国立病院機構	1953	千葉市中央区椿森4丁目2番地1	043-251-6669
千葉県	川鉄千葉病院看護専門学校	健康保険組合	2004	千葉市中央区南町1-5-18	043-262-5111
千葉県	千葉市青葉看護専門学校	財団法人	2007	千葉県千葉市中央区青葉町1273番5	043-202-2030
東京都	JR東京総合病院高等看護学園	会社	1950	渋谷区代々木2-1-3	03-3320-2346
東京都	河北総合病院看護専門学校	医療法人	1993	杉並区阿佐ヶ谷北1丁目6番25号	03-3338-7850
東京都	佼成看護専門学校	宗教法人	1969	杉並区和田1-3-14	03-3384-6161
東京都	慈恵看護専門学校	社団法人	1950	港区西新橋三丁目25番8号	03-3433-1111
東京都	慈恵青戸看護専門学校	学校法人	1985	葛飾区青戸7丁目31-23	03-3603-5715
東京都	慈恵第三看護専門学校	学校法人	1990	狛江市和泉本町四丁目11番1号	03-3480-1151
東京都	社会保険中央看護専門学校	社保	1958	新宿区百人町3-22-8	03-3364-1565
東京都	聖和看護専門学校	医療法人	1996	足立区西新井5丁目41番1号	03-3898-2159
東京都	帝京高等看護学院	学校法人	1979	板橋区加賀2丁目11番1号	03-3964-1211
東京都	東京警察病院看護専門学校	財団法人	1979	中野区江古田3-14-18	03-3265-3655
東京都	東京厚生年金看護専門学校	厚生団	1958	新宿区揚場町2-28	03-3260-6291
東京都	東京都済生会看護専門学校	済生会	1995	葛飾区立石8-41-8	03-3691-4739
東京都	東京都立荏原看護専門学校	都	1971	大田区東雪谷4-5-28	03-3727-2961
東京都	東京都立広尾看護専門学校	都	1949	渋谷区恵比寿2-34-10	03-3443-0642
東京都	東京都立青梅看護専門学校	都	1980	青梅市大門3-14-1	0428-31-9051
東京都	東京都立南多摩看護専門学校	都	1995	多摩市山王下1-18-1	042-389-6601
東京都	東京都立板橋看護専門学校	都	1971	板橋区仲町1-1	03-3972-5638
東京都	東京都立府中看護専門学校	都	1974	府中市武蔵野台2-27-1	042-324-6411
東京都	東京都立北多摩看護専門学校	都	1978	東大和市桜が丘3-44-10	042-567-0331
東京都	博慈会高等看護学院	財団法人	1998	足立区鹿浜2丁目1番15号	03-3855-1811

都道府県	養成所名称	設置主体	開設年	住所	電話番号
東京都	八王子市立看護専門学校	市	2000	八王子市館町1163	0426-68-0806
東京都	板橋中央看護専門学校	医療法人	2002	板橋区小豆沢2丁目6番4号	03-3967-0502
東京都	立川市立看護専門学校	市	2003	立川市柴崎町2丁目21番19号	042-523-6021
東京都	西新井看護専門学校	医療法人	1999	足立区西新井本町1丁目12番23号	03-3898-4795
東京都	独立行政法人国立病院機構東京医療センター附属東が丘看護助産学校	独立行政法人国立病院機構	1998	目黒区東が丘2丁目5番地1号	03-3422-2481
東京都	独立行政法人国立病院機構災害医療センター附属昭和の森看護学校	独立行政法人国立病院機構	1995	立川市緑町3256番地	042-526-5511
東京都	自衛隊中央病院高等看護学院	国	1958	世田谷区池尻1-2-24	03-3411-0151
東京都	首都医校 看護学科I	学校法人	2009	東京都新宿区西新宿1丁目7番3号	03-3346-3000
東京都	首都医校 看護学科II	学校法人	2009	東京都新宿区西新宿1丁目7番3号	03-3346-3000
神奈川県	横浜市医師会保土谷看護専門学校 第一看護学科	医師会	1985	横浜市保土ヶ谷区川辺町5番地の10	045-333-6047
神奈川県	横浜市病院協会看護専門学校	財団法人	1995	横浜市港南区港南台3-3-1	045-834-2002
神奈川県	独立行政法人労働者健康福祉機構 横浜労災看護専門学校	独立行政法人労働者健康福祉機構	1995	横浜市港北区小机町3211	045-474-6570
神奈川県	茅ヶ崎看護福祉専門学校	学校法人	1994	茅ヶ崎市今宿390番地	0467-86-6011
神奈川県	厚木看護専門学校 看護第一学科	社会福祉法人	1982	厚木市寿町2-2-4	046-222-1240
神奈川県	社会保険横浜看護専門学校	社保	1998	横浜市南区中村町3丁目209番地1	045-262-4580
神奈川県	小田原高等看護専門学校	医師会	1994	小田原市久野195-1	0465-32-7101
神奈川県	小澤高等看護学院	医療法人	1988	小田原市本町1-1-17	0465-23-5119
神奈川県	湘南平塚看護専門学校	学校法人	1994	平塚市富士見町5-17	0463-30-1900
神奈川県	神奈川県立衛生看護専門学校 第一看護学科	県	1970	横浜市中区根岸町2-85-2	045-625-6767
神奈川県	神奈川県立よこはま看護専門学校	県	1975	横浜市旭区中尾1-5-1	045-623-0586
神奈川県	神奈川県立平塚看護専門学校	県	1971	平塚市諏訪町20-12	0463-32-3533
神奈川県	積善会看護専門学校	財団法人	1989	小田原市曾我岸148番地	0465-42-5245
神奈川県	藤沢市立看護専門学校	市	1970	藤沢市藤沢2-6-2	0466-25-0145
神奈川県	独立行政法人国立病院機構横浜医療センター附属看護学校	独立行政法人国立病院機構	1963	横浜市戸塚区原宿3丁目60番2号	045-853-8322
神奈川県	横須賀市立看護専門学校	市	2004	横須賀市上町2-36	046-820-6680
神奈川県	相模原看護専門学校	医師会	2005	相模原市新磯野4-1-1	046-259-1155
新潟県	新潟県厚生連中央看護専門学校	厚生連	1964	長岡市中沢町518番地	0258-35-2231
新潟県	新潟県立新発田病院附属看護専門学校	県	1976	新発田市大手町4丁目5番48号	0254-22-2214
新潟県	晴麗看護学校	医療法人	1992	長岡市学校町3丁目1番22号	0258-39-4181
新潟県	長岡看護福祉専門学校	学校法人	1995	長岡市上富岡町1961番地21	0258-47-3991
新潟県	長岡赤十字看護専門学校	日赤	1950	長岡市千秋2丁目297番地1	0258-28-3600
新潟県	新潟県厚生連佐渡看護専門学校	厚生連	1978	佐渡市千種字中272番地1	0259-63-4125
新潟県	独立行政法人国立病院機構新潟病院附属看護学校	独立行政法人国立病院機構	1978	柏崎市赤坂町字上ノ山1317番地1字地蔵ヶ沢2973番地	0257-21-4866
新潟県	新潟看護専門学校	学校法人	2004	新潟市西区みずき野1丁目105-1	025-264-3355
新潟県	国際メディカル専門学校	学校法人	2004	新潟市中央区紫竹山6-4-12	025-255-1511
新潟県	上越看護専門学校	学校法人	2008	上越市大潟区犀潟字三番割517-1	025-534-6651
新潟県	新潟保健医療専門学校	学校法人	2007	新潟県新潟市中央区花園2-2-7	025-240-0003
山梨県	共立高等看護学院	社団法人	1979	甲府市飯田三丁目1番35号	055-228-7325
山梨県	帝江山梨看護専門学校	財団法人	1986	南アルプス市上八田53	055-285-4441
山梨県	富士吉田市立看護専門学校	市	1996	富士吉田市上吉田5606番地の18	0555-24-8787
山梨県	甲府看護専門学校	学校法人	1995	甲府市塩部3-1-4	055-254-3300
長野県	長野県厚生農業協同組合連合会佐久総合病院看護専門学校	厚生連	1961	佐久市臼田2238	0267-82-2474
長野県	諏訪赤十字看護専門学校	日赤	1950	諏訪市小和田23番27号	0266-57-3275
長野県	諏訪中央病院看護専門学校	組合	2002	茅野市玉川4300番地	0266-73-8808
長野県	長野県須坂看護専門学校	県	1993	須坂市臥竜2丁目20番1号	026-248-8311
長野県	長野赤十字看護専門学校	日赤	1950	長野市若里五丁目22番1号	026-226-4826
長野県	小諸看護専門学校	医師会	2003	小諸市相生町三丁目3番地1	0267-22-0707
長野県	長野看護専門学校	医師会	2009	長野市若里7丁目1番地5	026-226-0600
長野県	独立行政法人国立病院機構長野病院附属看護学校	独立行政法人国立病院機構	1976	上田市緑が丘1丁目27番地21	0268-27-9793

○看護師3年課程:定時制

都道府県	養成所名称	設置主体	開設年	住所	電話番号
神奈川県	横浜市医師会保土谷看護専門学校 第二看護学科	医師会	1985	横浜市保土ヶ谷区川辺町5番地の10	045-333-6047
長野県	松本市医師会看護学校	医師会	1997	松本市城西2丁目2番7号	0263-33-8297

○看護師2年課程:全日制

都道府県	養成所名称	設置主体	開設年	住所	電話番号
茨城県	茨城県立中央看護専門学校	県	2004	笠間市鯉淵6528	0296-77-0533
栃木県	栃木県立衛生福祉大学校	県	1967	宇都宮市陽南4-2-1	028-658-8521
群馬県	渋川看護専門学校	医師会	1997	渋川市金井356番地	0279-20-1174
埼玉県	戸田中央看護専門学校	医療法人	1982	戸田市本町1-8-16	048-441-4279
埼玉県	所沢看護専門学校	医療法人	1996	所沢市上安松1224-7	042-994-6621
埼玉県	上尾中央看護専門学校	医療法人	1979	上尾市大字平塚字八ツ山848-1	048-771-8551
埼玉県	朝霞地区看護専門学校	医師会	1997	和光市諏訪2番4号	048-468-0701
埼玉県	飯能看護専門学校	医師会	1986	飯能市大字下加治359	0429-74-1735
埼玉県	毛呂病院看護専門学校	医療法人	1961	入間郡毛呂山町大字毛呂本郷38	049-276-2058
千葉県	勤医会東葛看護専門学校	医療法人	1995	流山市下花輪409番地	04-7158-9955
千葉県	国保小見川総合病院付属看護専門学校	町	1986	香取市南原地新田457	0478-82-2831
千葉県	市原看護専門学校	学校法人	1995	市原市八幡1050	0436-41-7065
千葉県	千葉県医療技術大学校	県	1969	千葉市中央区花輪町111	043-261-0310
千葉県	千葉県立野田看護専門学校	県	1996	野田市中根316番地の1	04-7121-0222
千葉県	千葉市青葉看護専門学校	財団法人	2007	千葉県千葉市中央区青葉町1273番5	043-202-2030
東京都	三鷹看護専門学校	医療法人	1990	三鷹市大沢2-20-36	0422-33-0870
東京都	至誠会看護専門学校	社団法人	1990	世田谷区上祖師谷5丁目28番8号	03-5384-4681
東京都	東京衛生学園専門学校	学校法人	1979	大田区大森北4-1-1	03-3763-6621
東京都	東京南看護専門学校	医療法人	1992	稲城市若葉台3丁目8番地2	042-331-6151
東京都	板橋中央看護専門学校	医療法人	1982	板橋区小豆沢2丁目6番4号	03-3967-0502
東京都	国立療養所多磨全生園附属看護学校	国	1968	東村山市青葉町4-1-1	042-395-1101
神奈川県	高津看護専門学校	医療法人	1979	川崎市宮前区土橋4-2-6	044-855-9449
神奈川県	川崎看護専門学校	財団法人	1995	川崎市高津区久本1-4-1	044-856-9221
神奈川県	神奈川県立衛生看護専門学校 第二看護学科	県	2003	横浜市中区根岸町2-85-2	045-625-6767
新潟県	新潟県立吉田病院附属看護専門学校	県	1968	燕市吉田大保町32番60号	0256-93-3485
山梨県	甲府看護専門学校	学校法人	1976	甲府市塩部三丁目1-4	055-254-3300
長野県	長野県厚生農業協同組合連合会佐久総合病院看護専門学校	厚生連	1969	佐久市臼田2238	0267-82-2474
長野県	長野県須坂看護専門学校	県	1960	須坂市臥竜2丁目20番1号	026-248-8311
長野県	長野県木曾看護専門学校	県	1969	木曾郡木曾福島町6257-2	0264-22-4057

○看護師2年課程:定時制

都道府県	養成所名称	設置主体	開設年	住所	電話番号
茨城県	水戸市医師会看護専門学院	医療法人	1991	水戸市河和田町107-2	029-251-3840
茨城県	日立メディカルセンター看護専門学校	財団法人	1974	日立市東多賀町5-1-1	0294-34-2107
栃木県	宇都宮高等看護専門学校	医療法人	1984	宇都宮市細谷町659-5	028-624-6390
栃木県	宇都宮市医師会看護専門学校	医師会	1993	宇都宮市戸祭4丁目1番15号	028-625-2226
栃木県	栃木県県南高等看護専門学院	県	1976	栃木市大塚町1258番地4	0282-27-7888
栃木県	栃木県立衛生福祉大学校	県	1967	宇都宮市陽南4-2-1	028-658-8521
群馬県	桐生市医師会立桐生高等看護学院	医師会	1972	桐生市元宿町18-2	0277-47-2503
群馬県	高崎市医師会立高等看護学院	医師会	1970	高崎市問屋町四丁目8-11	027-363-3331
群馬県	前橋市医師会立前橋高等看護学院	医師会	1965	前橋市千代田町一丁目7-4	027-231-5795
群馬県	太田看護専門学校	医師会	1981	太田市藤阿久町82番地の5	0276-32-1241
群馬県	富岡看護専門学校	組合	1982	富岡市七日市553-1	0274-64-1684
埼玉県	浦和医師会看護専門学校	医師会	1990	さいたま市緑区三室1261-1	048-874-3331
埼玉県	熊谷市医師会看護専門学校	医師会	1980	熊谷市大原1丁目5番28号	048-521-3906
埼玉県	上福岡高等看護学院	医師会	1973	ふじみ野市福岡新田76-1	0492-62-0884
埼玉県	川越市医師会看護専門学校	医師会	1973	川越市小仙波町2丁目50番地1	049-224-8421
埼玉県	川口市立看護専門学校	市	1969	川口市新井宿802番地の3	048-287-2511

都道府県	養成所名称	設置主体	開設年	住 所	電話番号
埼玉県	大宮医師会看護専門学校	医師会	1972	さいたま市大宮区浅間町2-140	048-641-3160
埼玉県	入間看護専門学校	学校法人	1990	入間市宮寺字宮の台4063	042-934-3511
埼玉県	蕨戸田市医師会看護専門学校	医師会	1993	戸田市大字新曾1295-3	048-445-2620
千葉県	安房看護専門学校	医師会	1971	館山市湊489	0470-22-2184
東京都	医療法人社団翠会成増高等看護学校	医療法人	1970	板橋区成増5-6-7	03-3939-1191
東京都	葛飾区医師会附属看護専門学校	医師会	1970	葛飾区四つ木1丁目6番5号	03-3691-3635
東京都	すみだ医師会立看護専門学校	医師会	1968	墨田区東向島5丁目6番6号	03-3614-1008
東京都	桜ヶ丘青溪看護専門学校	学校法人	1994	多摩市連光寺1-1-1	042-375-2211
東京都	東京高尾看護専門学校看護学科	財団法人	1971	八王子市初沢町1227番14	0426-66-6601
東京都	博慈会高等看護学院	財団法人	1992	足立区鹿浜2丁目1番15号	03-3855-1811
東京都	上板橋看護専門学校	学校法人	2009	東京都板橋区上板橋3丁目11番6	03-5399-1112
神奈川県	横浜市医師会看護専門学校看護学科	医師会	1974	横浜市港北区菊名4-4-22	045-433-2305
神奈川県	厚木看護専門学校 看護第二学科	社会福祉法人	1971	厚木市寿町2-2-4	046-222-1240
神奈川県	小田原看護専門学校 看護学科	医師会	1970	小田原市城内1番22号	0465-22-4765
神奈川県	湘南看護専門学校 看護学科	医師会	1972	藤沢市天神町2-6	0466-83-2720
神奈川県	イムス横浜国際看護専門学校	医療法人財団	2009	横浜市西区岡野町1丁目18番14号	045-311-4034
長野県	上田市医師会付属看護専門学校	医師会	1988	上田市中央二丁目22番10号	0268-25-0539
長野県	長野看護専門学校	医師会	1988	長野市若里7丁目1番地5	026-226-0600

○看護師2年課程:通信制

都道府県	養成所名称	設置主体	開設年	住 所	電話番号
埼玉県	上尾中央看護専門学校	医療法人	2005	上尾市大字平塚八ツ山848-1	048-771-6212
千葉県	木更津看護学院	社団法人	2007	千葉県木更津市新田3-4-21	0438-23-9320
東京都	聖母看護学校	学校法人	2005	東京都新宿区下落合4-16-11	03-3950-0173
東京都	東京衛生学園専門学校	学校法人	2006	大田区大森北4丁目1番1号	03-3763-6621
新潟県	日本福祉医療専門学校	社団法人	2006	新潟市西区榎尾1425番地	025-261-2202

(21)保健師・看護師養成所一覧

(平成21年4月1日現在)

都道府県	養成所名称	設置主体	開設年	住 所	電話番号
千葉県	二葉看護学院	医療法人	1998	成田市押畑872番地2	0476-23-0857
東京都	首都医校 看護保健学科	学校法人	2009	東京都新宿区西新宿1丁目7番3号	03-3346-3000
新潟県	北里大学保健衛生専門学校	学校法人	2005	新潟県南魚沼市黒土500番地	025-779-4511

(22)助産師・看護師養成所一覧

(平成21年4月1日現在)

都道府県	養成所名称	設置主体	開設年	住 所	電話番号
東京都	国立看護大学校	国	2001	清瀬市梅園1丁目2番1号	0424-95-2211

(23) 救急救命士養成所一覽

(平成21年4月1日現在)

都道府県	設置者	名称	所在地	昼夜の別	修業年限	入学定員
茨城県	学校法人晃陽学園	晃陽看護栄養専門学校	古河市東1-5-26	昼間	2年	40
栃木県	学校法人東洋育英会	東洋パラメディカル学院	さくら市馬場410	昼間	2年	40
群馬県	学校法人太田アカデミー	太田医療技術専門学校	太田市東長岡町1373	昼間	3年	50
埼玉県	埼玉県	埼玉県消防学校救急救命士養成課程	さいたま市桜区上大久保519	昼間	6月以上	30
千葉県	学校法人阿弥陀寺教育学園	国際医療福祉専門学校	千葉市中央区村田町336-8	昼間	2年	80
東京都	防衛省	陸上自衛隊衛生学校救急救命士課程	世田谷区池尻1-2-24	昼間	1年	25
	財団法人救急振興財団	救急救命東京研修所	八王子市南大沢4-5	昼間	6月以上 [2期制]	300 [年間600]
	東京消防庁	東京消防庁消防学校救急救命士養成課程	渋谷区西原2-51-1	昼間	6月以上	50
	学校法人滋慶学園	東京医薬専門学校	江戸川区東葛西6-5-12	昼間	3年	40
	学校法人モード学園	首都医校	新宿区西新宿1-7-3	昼間 夜間	3年 3年	80 40
神奈川県	学校法人湘央学園	湘央生命科学技術専門学校	綾瀬市小園1424-4	昼間	3年	40
	防衛省	自衛隊横須賀病院救急救命士養成所	横須賀市長瀬2-7-1	昼間	1年	20
	横浜市	横浜市救急救命士養成所	横浜市南区中村町4-270-3	昼間	6月以上	40
	学校法人彩煌学園	湘南医療福祉専門学校	横浜市戸塚区川上町84-1	昼間	3年	30
新潟県	学校法人新潟科学技術学園	新潟医療技術専門学校	新潟市西区上新栄町5-13-3	昼間	3年	40
長野県	学校法人成田会	長野救命医療専門学校	東御市田中66-1	昼間	3年	40

(24) 診療放射線技師養成所一覽

(平成21年4月1日現在)

都道府県	設置者	名称	所在地	昼夜の別	修業年限	入学定員
東京都	防衛省	自衛隊中央病院診療放射線技師養成所	世田谷区池尻1-2-24	昼間	3年	25
	学校法人中央医療学園	中央医療技術専門学校	葛飾区立石3-5-12	昼間 夜間	3年 4年	80 80
	学校法人電波学園	東京電子専門学校	豊島区東池袋3-6-1	昼間	3年	90
	学校法人城西学園	城西放射線技術専門学校	豊島区千早1-10-26	夜間	4年	80
	学校法人東洋学園	専門学校東洋公衆衛生学院	渋谷区本町6-21-7	昼間	3年	74
神奈川県	学校法人昭和大学	昭和大学診療放射線専門学校	横浜市都筑区荏田東4-10-5	昼間	3年	(30)

(25) 臨床検査技師養成所一覽

(平成21年4月1日現在)

都道府県	設置者	名称	所在地	昼夜の別	修業年限	入学定員
栃木県	栃木県	栃木県立衛生福祉大学校	宇都宮市陽南4-2-1	昼間	3年	20
埼玉県	学校法人文理佐藤学園	西武学園医学技術専門学校	所沢市泉町1806	昼間	3年	70
	学校法人恵済学園	東武医学技術専門学校	さいたま市岩槻区飯塚50	昼間	3年	80
東京都	防衛省	陸上自衛隊衛生学校臨床検査技師課程	世田谷区池尻1-2-24	昼間	3年	20
	学校法人電波学園	東京電子専門学校	豊島区東池袋3-6-1	昼間	3年	40
	学校法人沖永学園	帝京医学技術専門学校	渋谷区本町6-34-18	昼間	3年	(80)
	医療法人社団昭和育英会	昭和医療技術専門学校	大田区中央3-22-14	昼間	3年	80
	学校法人東洋学園	専門学校東洋公衆衛生学院	渋谷区本町6-21-7	昼間	3年	40
学校法人田島学園	東京医学技術専門学校	墨田区横綱1-10-8	昼間	3年	80	
神奈川県	学校法人湘央学園	湘央医学技術専門学校	綾瀬市小園1424-4	昼間	3年	80
新潟県	学校法人新潟科学技術学園	新潟医療技術専門学校	新潟市西区上新栄町5-13-3	昼間	3年	40

※ 入学定員()は募集停止中

(26)理学療法士養成施設一覧

(平成21年4月1日現在)

	都道府県	設置者	名称	所在地	昼夜の別	修業年限	入学定員
1	茨城県	学校法人筑波学園	アール医療福祉専門学校	土浦市湖北2-10-35	昼間	4年	40
2		社会福祉法人北養会	医療専門学校水戸メディカルカレッジ	水戸市東原3-2-5	昼間	3年	40
3	栃木県	学校法人産業教育事業団	マロニエ医療福祉専門学校	栃木市今泉町2-6-22	昼間	4年	28
4	群馬県	学校法人太田アカデミー	太田医療技術専門学校	太田市東長岡町1373	昼間 夜間	4年 4年	80 (40)
5		学校法人堀越学園	高崎医療技術福祉専門学校	高崎市下滝町370-8	昼間 夜間	4年 4年	40 40
6		学校法人未来学園	前橋医療福祉専門学校	前橋市石関町122-6	昼間	4年	80
7		学校法人昌賢学園	群馬社会福祉大学附属医療福祉専門学校	前橋市本町2-12-1	昼間	4年	40
8	埼玉県	学校法人医学アカデミー	医学アカデミー	川越市今福2746	昼間 夜間	3年 4年	40 40
9		学校法人康学舎	上尾中央医療専門学校	上尾市平塚678-1	昼間	3年	40
10		学校法人早稲田医療学園	早稲田医療技術専門学校	さいたま市岩槻区太田字新生寺曲輪354-3	昼間	3年	(40)
11		学校法人葵学園	埼玉医療福祉専門学校	上尾市井戸木2-2-1	昼間	4年	40
12		学校法人葵学園	葵メディカルアカデミー	深谷市原郷495-1	昼間	3年	40
13	千葉県	千葉県	千葉県医療技術大学校	千葉市中央区花輪町111	昼間	3年	(20)
14		医療法人鳳生会	藤リハビリテーション学院	成田市押畑908-1	昼間	4年	30
15		学校法人君津あすなろ学園	千葉医療福祉専門学校	君津市上湯江字三角1019	昼間	4年	30
16		学校法人葵会学園	千葉・柏リハビリテーション学院	柏市大井2673-1	昼間	4年	40
17		学校法人福岡保健学院	八千代リハビリテーション学院	八千代市八千代台北11-1-30	昼間 夜間	3年 4年	80 40
18		学校法人阿弥陀寺教育学園	国際医療福祉専門学校	千葉市中央区村田町336-8	昼間	3年	80
19		学校法人帝京平成大学	帝京平成大学専門学校	千葉市美浜区中瀬1-3幕張テクノガーデンE	昼間	3年	(80)
20	東京都	財団法人日本リハビリテーション振興会	専門学校社会医学技術学院	小金井市中町2-22-32	昼間 夜間	3年 4年	40 35
21		学校法人後藤学園	東京衛生学園専門学校	大田区大森北4-1-1	昼間 夜間	3年 4年	40 35
22		学校法人小関学園	専門学校東都リハビリテーション学院	目黒区大橋2-4-2	昼間 夜間	4年 4年	80 40
23		医療法人和風会	多摩リハビリテーション学院	青梅市根ヶ布1-642-1	昼間	3年	40
24		学校法人常陽学園	専門学校東京医療学院	中央区新川1-15-13	昼間 夜間	4年 4年	32 30
25		学校法人敬心学園	日本リハビリテーション専門学校	豊島区高田3-6-18	昼間 夜間	4年 4年	40 40
26		学校法人都築学園	関東リハビリテーション専門学校	立川市錦町6-2-9	昼間	4年	40
27		学校法人東京来栖学園	江戸川医療専門学校	江戸川区中央1-8-21	昼間	4年	40
28		学校法人了徳寺学園	了徳寺学園リハビリテーション専門学校	墨田区両国2-18-5	昼間 夜間	4年 4年	80 80
29		学校法人片柳学園	日本工学院専門学校	大田区西蒲田5-23-22	昼間 夜間	4年 4年	80 (40)
30		学校法人敬心学園	臨床福祉専門学校	江東区塩浜2-22-10	昼間 夜間	3年 4年	80 40
31		学校法人滋慶学園	東京メディカル・スポーツ専門学校	江戸川区西葛西7-13-12	昼間 夜間	4年 4年	40 40
32		学校法人モード学園	首都医校	新宿区西新宿1-7-3	昼間 夜間	4年 4年	160 120
33	神奈川県	学校法人湘南ふれあい学園	茅ヶ崎リハビリテーション専門学校	茅ヶ崎市西久保500	昼間	4年	80
34		学校法人岩崎学園	横浜リハビリテーション専門学校	横浜市戸塚区信濃町550-1	昼間	4年	80
35	新潟県	学校法人晴陵医療学園	晴陵リハビリテーション学院	長岡市大字日越字原319	昼間	3年	40
36		学校法人新潟福祉医療学園	新潟保健医療専門学校	新潟市中央区花園2-2-7	昼間	3年	40
37		学校法人北都健勝学園	新潟リハビリテーション専門学校	村上市上の山2-16	昼間	4年	40
38	山梨県	学校法人帝京科学大学	帝京医療福祉専門学校	山梨市上神内川1150-1	昼間	4年	(40)
39	長野県	学校法人四徳学園	長野医療技術専門学校	長野市川中島町今井原11-1	昼間	4年	40
40		学校法人松樹学園	信州リハビリテーション専門学校	塩尻市贄川1215-2	昼間	3年	75

※ 入学定員()は募集停止中

(27)作業療法士養成施設一覧

(平成21年4月1日現在)

	都道府県	設置者	名称	所在地	昼夜の別	修業年限	入学定員
1	茨城県	学校法人筑波学園	アール医療福祉専門学校	土浦市湖北2-10-35	昼間	4年	40
2	栃木県	学校法人産業教育事業団	マロニエ医療福祉専門学校	栃木市今泉町2-6-22	昼間	4年	24
3	群馬県	学校法人太田アカデミー	太田医療技術専門学校	太田市東長岡町1373	昼間	4年	40
4		学校法人堀越学園	高崎医療技術福祉専門学校	高崎市下滝町370-8	昼間	4年	40
5		学校法人未来学園	前橋医療福祉専門学校	前橋市石関町122-6	昼間	4年	40
6		学校法人昌賢学園	群馬社会福祉大学附属医療福祉専門学校	前橋市本町2-12-1	昼間	4年	40
7	埼玉県	学校法人康学舎	上尾中央医療専門学校	上尾市平塚678-1	昼間	3年	40
8		学校法人早稲田医療学園	早稲田医療技術専門学校	さいたま市岩槻区太田字新生寺曲輪354-3	昼間	3年	(40)
9	千葉県	千葉県	千葉県医療技術大学校	千葉市中央区花輪町111	昼間	3年	(20)
10		学校法人君津あすなろ学園	千葉医療福祉専門学校	君津市上湯江字三角1019	昼間	4年	30
11		学校法人葵会学園	千葉・柏リハビリテーション学院	柏市大井2673-1	昼間	4年	(40)
12		学校法人福岡保健学院	八千代リハビリテーション学院	八千代市八千代台北11-1-30	昼間 夜間	3年 4年	40 40
13		学校法人帝京平成大学	帝京平成大学専門学校	千葉市美浜区中瀬1-3幕張テクノガーデンE	昼間	3年	(40)
14	東京都	財団法人日本リハビリテーション振興会	専門学校社会医学技術学院	小金井市中町2-22-32	夜間	4年	35
15		医療法人和風会	多摩リハビリテーション学院	青梅市根ヶ布1-642-1	昼間	3年	40
16		学校法人常陽学園	専門学校東京医療学院	中央区新川1-15-13	昼間 夜間	4年 4年	30 (30)
17		学校法人敬心学園	日本リハビリテーション専門学校	豊島区高田3-6-18	昼間 夜間	4年 4年	35 35
18		学校法人滋慶学園	東京福祉専門学校	江戸川区西葛西5-10-32	昼間 夜間	3年 4年	40 40
19		学校法人都築学園	関東リハビリテーション専門学校	立川市錦町6-2-9	夜間	4年	40
20		学校法人YMCA学院	東京YMCA医療福祉専門学校	国立市富士見台2-35-11	昼間 夜間	3年 4年	30 (30)
21		学校法人東京来栖学園	江戸川医療専門学校	江戸川区中央1-8-21	昼間	4年	40
22		学校法人片柳学園	日本工学院専門学校	大田区西蒲田5-23-22	昼間	4年	40
23		学校法人彰栄学園	彰栄リハビリテーション専門学校	板橋区板橋1-42-15	昼間 夜間	3年 4年	40 40
24		学校法人モード学園	首都医校	新宿区西新宿1-7-3	昼間 夜間	4年 4年	80 80
25	神奈川県	学校法人湘南ふれあい学園	茅ヶ崎リハビリテーション専門学校	茅ヶ崎市西久保500	昼間	4年	40
26		財団法人横浜YMCA	横浜YMCA学院専門学校	横浜市中区常磐町1-7	昼間	4年	40
27		学校法人岩崎学園	横浜リハビリテーション専門学校	横浜市戸塚区信濃町550-1	昼間	4年	40
28	新潟県	学校法人晴陵医療学園	晴陵リハビリテーション学院	長岡市大字日越字原319	昼間	3年	40
29		学校法人北都健勝学園	新潟リハビリテーション専門学校	村上市上の山2-16	昼間	4年	20
30	山梨県	学校法人帝京科学大学	帝京医療福祉専門学校	山梨市上神内川1150-1	昼間	4年	(40)
31	長野県	学校法人四徳学園	長野医療技術専門学校	長野市川中島町今井原11-1	昼間	4年	40

(28)視能訓練士養成施設一覧

(平成21年4月1日現在)

1	埼玉県	学校法人村上学園	日本医科学衛生福祉専門学校	越谷市七左町3-117-3	昼間	3年	20
2		準学校法人古藤学園	浦和専門学校	さいたま市浦和区東高砂町30-8	昼間	3年	30
3	東京都	学校法人滋慶学園	東京医療専門学校	江戸川区東葛西6-5-12	昼間	3年	30
4		学校法人モード学園	首都医校	新宿区西新宿1-7-3	昼間 夜間	4年 4年	80 40
5	新潟県	学校法人北都健勝学園	新潟リハビリテーション専門学校	村上市上の山2-16	昼間	4年	20

※ 入学定員()は募集停止中

(29)臨床工学技士養成所一覧

(平成21年4月1日現在)

	都道府県	設置者	名称	所在地	昼夜の別	修業年限	入学定員
1	栃木県	学校法人東洋育英会	東洋パラメディカル学院	さくら市馬場410	昼間	3年	40
2	群馬県	学校法人太田アカデミー	太田医療技術専門学校	太田市東長岡町1373	昼間	3年	40
3	東京都	学校法人滋慶学園	東京医薬専門学校	江戸川区東葛西6-5-12	昼間	3年	40
4		学校法人電波学園	東京電子専門学校	豊島区東池袋3-6-1	昼間	3年	80
5		学校法人片柳学園	日本工学院専門学校	大田区西蒲田5-23-22	昼間	3年	120
					夜間	2年	(40)
6		学校法人読売理工学院	読売理工医療福祉専門学校	港区芝5-26-16	昼間	3年	40
					夜間	2年	40
7		学校法人池見学園	池見東京医療専門学校	品川区東大井3-5-6	昼間	3年	27
8		学校法人モード学園	首都医校	新宿区西新宿1-7-3	昼間	4年	80
	夜間				4年	40	
9	神奈川県	学校法人湘南ふれあい学園	ふれあい横浜専門学校	横浜市神奈川区鶴屋町3-32	昼間	3年	(40)
10	新潟県	学校法人国際総合学園	国際メディカル専門学校	新潟市中央区紫竹山6-4-12	昼間	3年	40
11		学校法人北里研究所	北里大学保健衛生専門学校	南魚沼市黒土新田500	昼間	1年	30

(30)義肢装具士養成所一覧

(平成21年4月1日現在)

	都道府県	設置者	名称	所在地	昼夜の別	修業年限	入学定員
1	埼玉県	厚生労働省	国立身体障害者リハビリテーションセンター学院	所沢市並木4-1	昼間	3年	10
2		学校法人早稲田医療学園	早稲田医療技術専門学校	さいたま市岩槻区太田字新生寺曲輪354-3	昼間	3年	(30)
3	東京都	学校法人文理佐藤学園	西武学園医学技術専門学校東京新宿校	新宿区百人町2-5-9	昼間	3年	28

(31)言語聴覚士養成所一覧

(平成21年4月1日現在)

	都道府県	設置者	名称	所在地	昼夜の別	修業年限	入学定員
1	茨城県	社会福祉法人北養会	医療専門学校水戸メディカルカレッジ	水戸市東原3-2-5	昼間	3年	40
2	群馬県	学校法人未来学園	前橋医療福祉専門学校	前橋市石関町122-6	昼間	4年	40
3	埼玉県	厚生労働省	国立身体障害者リハビリテーションセンター学院	所沢市並木4-1	昼間	2年	30
4	東京都	医療法人社団和風会	多摩リハビリテーション学院	青梅市根ヶ布1-642-1	夜間	4年	(40)
					昼間	2年	30
5		学校法人滋慶学園	東京医薬専門学校	江戸川区東葛西6-5-12	昼間	3年	40
					夜間	4年	40
6		学校法人敬心学園	日本福祉教育専門学校	豊島区高田3-6-15	昼間	2年	78
7		学校法人敬心学園	臨床福祉専門学校	江東区塩浜2-22-10	昼間	2年	80
8		学校法人文理佐藤学園	西武学園医学技術専門学校東京池袋校	豊島区東池袋3-9-3	昼間	3年	40
9		学校法人モード学園	首都医校	新宿区西新宿1-7-3	昼間	2年	80
	夜間				3年	80	
10	神奈川県	学校法人湘南ふれあい学園	茅ヶ崎リハビリテーション専門学校	茅ヶ崎市西久保500	昼間	4年	(20)
11	新潟県	学校法人北都健勝学園	新潟リハビリテーション専門学校	村上市上の山2-16	昼間	4年	30
12	長野県	学校法人成田会	長野医療衛生専門学校	上田市中央2-13-27	昼間	4年	30

(32)あん摩マッサージ指圧師養成施設一覧

(平成21年4月1日現在)

	都道府県	設置者	名称	所在地	昼夜の別	修業年限	入学定員
1	東京都	宗教法人総本山長生寺	長生学園	大田区仲六郷2-35-7	昼間	3年	60
					夜間	3年	60
2	東京都	学校法人浪越学園	日本指圧専門学校	文京区小石川2-15-6	昼間	3年	60
					夜間	3年	60

※ 入学定員()は募集停止中

(33)あん摩マッサージ指圧師・はり師・きゅう師養成施設一覧

(平成21年4月1日現在)

	都道府県	設置者	名称	所在地	昼夜の別	修業年限	入学定員
1	栃木県	厚生労働省	国立塩原視力障害センター	那須塩原市塩原21-1	昼間	中卒5 高卒3	(15) 30
2	埼玉県	厚生労働省	国立身体障害者リハビリテーションセンター	所沢市並木4-1	昼間	中卒5 高卒3	15 45
3		学校法人呉竹学園	呉竹医療専門学校	さいたま市大宮区桜木町1-185-1	昼間	3年	60
4	東京都	学校法人呉竹学園	東京医療専門学校	新宿区三栄町3	午前 午後	3年 3年	60 (60)
5		学校法人素霊学園	東洋鍼灸専門学校	新宿区百人町1-4-4	昼間 夜間	3年 3年	30 30
6		社会福祉法人東京ヘルンケラー協会	ヘルンケラー学院	新宿区大久保3-14-20	昼間	中卒5 高卒3	15 10
7		学校法人常陽学園	東京医療福祉専門学校	中央区八丁堀1-11-11	昼間	3年	46
8		学校法人後藤学園	東京衛生学園専門学校	大田区大森北4-1-1	昼間 夜間	3年 3年	30 28
9		学校法人花田学園	日本鍼灸理療専門学校	渋谷区桜丘町20-1	昼間 夜間	3年 3年	60 60
10		学校法人鬼木医療学園	国際鍼灸専門学校	葛飾区立石6-36-7	昼間	3年	60
11	神奈川県	学校法人彩煌学園	湘南医療福祉専門学校	横浜市戸塚区川上町84-1	昼間	3年	20
12		学校法人呉竹学園	呉竹鍼灸柔整専門学校	横浜市港北区新横浜2-7-24	午前 午後	3年 3年	30 40
13		学校法人後藤学園	神奈川衛生学園専門学校	小田原市南鴨宮2-35-4	昼間	3年	80

(34)はり師・きゅう師養成施設一覧

(平成21年4月1日現在)

	都道府県	設置者	名称	所在地	昼夜の別	修業年限	入学定員
1	群馬県	学校法人群英学園	育英メディカル専門学校	前橋市古市町1-35-6	昼間	3年	30
2	埼玉県	学校法人ワタナベ学園	埼玉東洋医療専門学校	吉川市保1-21-7	夜間 昼間	3年 3年	30 30
3		学校法人大川学園	大川学園医療福祉専門学校	飯能市下加治345	昼間 夜間	3年 3年	30 30
4		準学校法人古藤学園	浦和専門学校	さいたま市浦和区東高砂町30-8	昼間 夜間	3年 3年	30 30
5		学校法人呉竹学園	呉竹医療専門学校	さいたま市大宮区桜木町1-185-1	昼間 夜間	3年 3年	60 30
6		千葉県	学校法人関東医療学園	関東鍼灸専門学校	千葉県美浜区若葉2-9-2	昼間 夜間	3年 3年
7	東京都	学校法人呉竹学園	東京医療専門学校	新宿区三栄町3	昼間 夜間	3年 3年	60 30
8		学校法人素霊学園	東洋鍼灸専門学校	新宿区百人町1-4-4	昼間 夜間	3年 3年	30 30
9		学校法人早稲田医療学園	早稲田医療専門学校	新宿区西早稲田3-18-4	昼間	3年	60
10		学校法人常陽学園	東京医療福祉専門学校	中央区八丁堀1-11-11	昼間 夜間	3年 3年	30 30
11		学校法人創志学園	日本健康医療専門学校	台東区浅草橋3-31-5	午前 午後	3年 3年	30 30
12		学校法人片柳学園	日本工学院八王子専門学校	八王子市市倉町1404-1	昼間	3年	60
13		学校法人川口学園	早稲田速記医療福祉専門学校	豊島区高田3-11-17	昼間 夜間	3年 3年	30 (30)
14		学校法人情報学園	日本医学柔整鍼灸専門学校	新宿区高田馬場1-18-18	昼間 夜間	3年 3年	60 60
15		学校法人滋慶学園	東京メディカル・スポーツ専門学校	江戸川区西葛西3-1-16	昼間 夜間	3年 3年	30 30
16		学校法人花田学園	日本鍼灸理療専門学校	渋谷区桜丘町20-1	昼間 夜間	3年 3年	30 30
17		学校法人了徳寺学園	了徳寺学園医療専門学校	墨田区両国4-27-4	昼間 夜間	3年 3年	30 30
18		学校法人中央医療学園	中央医療学園専門学校	荒川区荒川1-41-10	昼間 夜間	3年 3年	30 30
19		学校法人小倉学園	新宿鍼灸柔整専門学校	新宿区左門町5番地	昼間 夜間	3年 3年	60 60
20		学校法人都築学園	お茶の水はりきゅう専門学校	文京区湯島1-3-6	昼間 夜間	3年 3年	28 28
21		学校法人西田学園	アルファ医療福祉専門学校	町田市森野2-15-13	午前 午後	3年 3年	22 22
22	学校法人モード学園	首都医校	新宿区西新宿1-7-3	昼間 夜間	4年 3年	87 60	
23	神奈川県	学校法人彩煌学園	湘南医療福祉専門学校	横浜市戸塚区川上町84-1	昼間 夜間	3年 3年	30 30
24		学校法人呉竹学園	呉竹鍼灸柔整専門学校	横浜市港北区新横浜2-7-24	昼間	3年	30
25		学校法人平成医療学園	横浜医療専門学校	横浜市神奈川区金港町9-12	昼間 夜間	3年 3年	60 60
26		学校法人平井学園	神奈川柔道整復専門学校	相模原市松が枝町7-14	午前 午後	3年 3年	30 30
27	新潟県	学校法人北都健勝学園	新潟リハビリテーション専門学校	村上市上の山2-16	昼間	3年	30
28		学校法人国際総合学園	国際メディカル専門学校	新潟市中央区紫竹山6-4-12	昼間 夜間	3年 3年	30 30
29	長野県	学校法人光和学園	信州医療福祉専門学校	長野市三輪1313	午前 午後	3年 3年	25 25

※ 入学定員()は募集停止中

(35)柔道整復師養成施設一覽

(平成21年4月1日現在)

都道府県	設置者	名称	所在地	昼夜の別	修業年限	入学定員	
群馬県	学校法人国際科学技術学院	前橋東洋医学専門学校	前橋市新前橋町21-16	昼間	3年	30	
	学校法人群英学園	育英メディカル専門学校	前橋市古市町1-35-6	昼間 夜間	3年 3年	30 30	
埼玉県	学校法人大川学園	大川学園医療福祉専門学校	飯能市下加治345	昼間 夜間	3年 3年	60 60	
	学校法人近藤学園	さいたま柔整専門学校	さいたま市浦和区針ヶ谷2-6-16	昼間 夜間	3年 3年	60 60	
	医療法人光晋会	大宮医療専門学院	さいたま市大宮区桜木町4-203	昼間 夜間	3年 3年	60 60	
	学校法人呉竹学園	呉竹医療専門学校	さいたま市大宮区桜木町1-185-1	昼間 夜間	3年 3年	60 30	
東京都	学校法人花田学園	日本柔道整復専門学校	渋谷区桜丘町20-1	昼間 夜間	3年 3年	60 60	
	学校法人片柳学園	日本工学院八王子専門学校	八王子市片倉町1404-1	昼間	3年	60	
	学校法人創志学園	日本健康医療専門学校	台東区浅草橋3-31-5	昼間 夜間	3年 3年	60 60	
	学校法人北豊島学園	北豊島医療専門学校	荒川区東尾久6-32-8	夜間	3年	30	
	学校法人情報学園	日本医学柔整鍼灸専門学校	新宿区高田馬場1-18-18	昼間 夜間	3年 3年	60 60	
	学校法人杏文学園	東京柔道整復専門学校	練馬区氷川台3-31-13	昼間 夜間	3年 3年	60 60	
	学校法人呉竹学園	東京医療専門学校	新宿区三栄町3	午前 午後 夜間	3年 3年 3年	60 30 30	
	学校法人大東文化学園	大東医学技術専門学校	板橋区高島平9-43-2	昼間 夜間	3年 3年	30 30	
	学校法人沖永学園	帝京医学技術専門学校	渋谷区本町6-31-1	昼間 夜間	3年 3年	(30) (60)	
	学校法人日本体育会	日体柔整専門学校	世田谷区用賀2-2-7	昼間 夜間	3年 3年	30 60	
	学校法人了徳寺学園	了徳寺学園医療専門学校	墨田区両国4-27-4	昼間 夜間	3年 3年	60 60	
	学校法人日本医科学総合学院	朋友柔道整復専門学校	荒川区東日暮里6-25-13	昼間 夜間	3年 3年	60 60	
	学校法人中央医療学園	中央医療学園専門学校	荒川区荒川1-41-10	昼間 夜間	3年 3年	60 60	
	学校法人滋慶学園	東京メディカル・スポーツ専門学校	江戸川区西葛西3-1-16	昼間 夜間	3年 3年	60 60	
	学校法人村上学園	日本健康ビジネス専門学校	豊島区南大塚1-58-7	昼間 夜間	3年 3年	30 30	
	学校法人都築科学学園	関東柔道整復専門学校	立川市曙町1-13-13	昼間 夜間	3年 3年	60 60	
	学校法人サンシャイン学園	東京医学柔整専門学校	北区堀船2-1-11	昼間 夜間	4年 4年	60 (60)	
	学校法人山野学苑	山野医療専門学校	渋谷区代々木1-53-1	午前 午後	3年 3年	60 30	
	学校法人小倉学園	新宿鍼灸柔整専門学校	新宿区左門町5番地	昼間 夜間	3年 3年	60 60	
	学校法人西田学園	アルファ医療福祉専門学校	町田市森野2-15-13	午前 午後	3年 3年	29 29	
	学校法人モード学園	首都医校	新宿区西新宿1-7-3	昼間 夜間	4年 3年	60 60	
	神奈川県	学校法人平井学園	神奈川柔道整復専門学校	相模原市松が枝町7-5	昼間 夜間	3年 3年	60 60
		学校法人呉竹学園	呉竹鍼灸柔整専門学校	横浜市港北区新横浜2-7-24	午前 午後	3年 3年	60 60
		学校法人平成医療学園	横浜医療専門学校	横浜市神奈川区金港町9-12	昼間 夜間	3年 3年	60 60
	新潟県	有限責任中間法人新潟柔道整復師振興育成会	セルテック新潟柔道整復師養成学院	新潟市中央区関屋大川前1-1721-70	昼間 夜間	3年 3年	60 60
	長野県	学校法人光和学園	信州医療福祉専門学校	長野市三輪1313	午前 午後	3年 3年	25 25
		学校法人成田会	長野救命医療専門学校	東御市田中66-1	昼間	3年	30

※ 入学定員()は募集停止中

(36)歯科衛生士養成所一覧

(平成21年4月1日現在)

	都道府県	設置者	名称	所在地	昼夜の別	修業年限	入学定員
1	茨城県	社団法人茨城県歯科医師会	茨城歯科専門学校	水戸市見和2-292-1	昼間	3年	50
2		学校法人広沢学園	つくば歯科衛生・マイスター専門学校	つくば市大字寺具1331-5	昼間	2年	80
3		学校法人広沢学園	取手歯科衛生専門学校	取手市台宿3-3136-8	昼間	3年	40
4	栃木県	栃木県	栃木県立衛生福祉大学校	宇都宮市陽南4-2-1	昼間	3年	30
5		財団法人宇都宮市医療保健事業団	財団法人宇都宮市医療保健事業団附属宇都宮歯科衛生士専門学校	宇都宮市竹林町968番地	昼間	2年	50
6	群馬県	社団法人群馬県歯科医師会	群馬県高等歯科衛生士学院	前橋市大友町1-5-16	昼間	3年	50
7		学校法人未来学園	高崎歯科衛生専門学校	高崎市大橋町160-1	昼間	3年	50
8		学校法人有坂中央学園	中央医療歯科専門学校	太田市東本町41-12	昼間	3年	50
9		学校法人太田アカデミー	太田医療技術専門学校	太田市東長岡町1373	昼間	3年	50
10	埼玉県	社団法人大宮歯科医師会	大宮歯科衛生士専門学校	さいたま市大宮区下町3-47	昼間	3年	40
11		学校法人知音学園	埼玉歯科衛生専門学校	上尾市愛宕1-22-13	昼間	3年	74
12		学校法人村上学園	日本医科学衛生福祉専門学校	越谷市七左町3-117-3	昼間	3年	30
13		学校法人葵学園	葵メディカルアカデミー	深谷市原郷495-1	昼間	3年	40
14	千葉県	医療法人社団交心会	北原学院歯科衛生専門学校	松戸市新松戸3-197	昼間	2年	80
15	東京都	学校法人池見学園	池見東京歯科衛生士専門学校	品川区東大井3-5-6	昼間	2年	50
16		医療法人社団親光会	早稲田医学院歯科衛生士専門学校	新宿区西早稲田2-4-6	昼間	2年	80
17		学校法人東邦歯科学院	東邦歯科医療専門学校	日野市三沢1-1-1	昼間	3年	60
18		医療法人社団友和会	太陽歯科衛生士専門学校	足立区花畑1-17-11	昼間	2年	80
19		学校法人タイケン学園	日本ウエルネス歯科衛生専門学校	板橋区成増1-2-5	昼間	3年	40
20		医療法人社団仁岳会	西東京歯科衛生士専門学校	羽村市栄町2-10-2	昼間	2年	38
21		社団法人東京都歯科医師会	東京都歯科医師会附属歯科衛生士専門学校	千代田区神田多町2-11	昼間	3年	50
22		学校法人アポロ学園	アポロ歯科衛生士専門学校	中野区上高田4-15-4	昼間	3年	80
23		学校法人田島学園	東京医学技術専門学校	墨田区横網1-10-8	昼間	2年	80
24		学校法人歯研会学園	新東京歯科衛生士学校	品川区南大井4-20-2	昼間 夜間	3年 3年	80 40
25		学校法人桜丘	東京歯科衛生専門学校	北区滝野川1-75-16	昼間	3年	80
26		医療法人社団昭和育英会	昭和医療技術専門学校	大田区中央3-22-14	昼間	2年	60
27		学校法人日野学園	日本医歯薬専門学校	杉並区高円寺南2-44-1	昼間 夜間	3年 3年	70 70
28		神奈川県	学校法人共生学園	新横浜歯科衛生士専門学校	横浜市港北区新横浜2-5-8	昼間	3年
29	学校法人鈴木学園		関東歯科衛生士専門学校	厚木市中町3-4-11	昼間	2年	80
30	学校法人清水学園		湘南歯科衛生士専門学校	平塚市八重咲町1-6	昼間	2年	100
31	学校法人鶴見歯科学園		横浜歯科技術専門学校	横浜市西区南幸2-2-1	昼間	2年	120
32	山梨県	社団法人山梨県歯科医師会	山梨歯科衛生専門学校	甲府市大手1-4-1	昼間	3年	48
33	長野県	長野県	長野県公衆衛生専門学校伊那校	伊那市大字伊那4347-1	昼間	2年	20
34		学校法人松本歯科大学	松本歯科大学衛生学院	塩尻市広丘郷原1780	昼間	2年	30
35		学校法人成田会	長野医療衛生専門学校	上田市中央1-6-2	昼間	2年	28
36		学校法人平青学園	長野平青学園	長野市アークス1-24	昼間	3年	30

※ 入学定員()は募集停止中

(37)歯科技工士養成所一覧

(平成21年4月1日現在)

	都道府県	設置者	名称	所在地	昼夜の別	修業年限	入学定員
1	茨城県	社団法人茨城県歯科医師会	茨城歯科専門学校	水戸市見和2-292-1	昼間	2年	20
2	栃木県	栃木県	栃木県立衛生福祉大学校	宇都宮市陽南4-2-1	昼間	2年	15
3	埼玉県	学校法人阪勉学園	埼玉歯科技工士専門学校	さいたま市見沼区東大宮1-12-35	昼間	2年	70
4	東京都	財団法人愛世会	愛歯技工専門学校	板橋区加賀1-16-6	昼間	2年	44
5		学校法人東邦歯科学院	東邦歯科医療専門学校	日野市三沢1-1-1	昼間	2年	60
6		医療法人社団豊仁会	東京歯科技工専門学校	品川区西五反田5-1-10	昼間	2年	(50)
7		学校法人歯研会学園	新東京歯科技工士学校	品川区南大井4-20-2	昼間	2年	90
8	神奈川県	学校法人鶴見歯科学園	横浜歯科技術専門学校	横浜市西区西平沼町1-20	昼間	2年	120
9		学校法人共生学園	共生会歯科技工専門学校	横浜市港北区新横浜2-6-10	昼間	2年	70

※ 入学定員()は募集停止中

(38) 介護技術講習実施施設一覧
【平成20年度実施分】

NO.	県別	施設名
1	茨城県	リリー保育福祉専門学校
2		水戸教育福祉専門学校
3		茨城女子短期大学
4		つくば福祉専門学校
5		技友ビューティ福祉専門学校
6		いばらき中央福祉専門学校
7		アール医療福祉専門学校
8		筑波総合福祉専門学校
9	栃木県	栃木介護福祉士専門学校
10		中央福祉医療専門学校
11		足利介護福祉専門学校
12		佐野短期大学
13		国際介護福祉専門学校
14		国際医療福祉大学
15	群馬県	大泉保育福祉専門学校
16		群馬社会福祉大学短期大学部
17		群馬松嶺福祉短期大学
18	埼玉県	大川学園医療福祉専門学校
19		埼玉福祉専門学校
20		浦和大学短期大学部
21		関東福祉専門学校
22		大原医療秘書福祉専門学校大宮校
23	千葉県	聖徳大学短期大学部
24		江戸川大学総合福祉専門学校
25		成田国際福祉専門学校
26		専門学校新国際福祉カレッジ
27	植草学園短期大学	
28	東京都	日本福祉教育専門学校
29		彰栄保育福祉専門学校
30		白梅学園短期大学
31		町田福祉専門学校
32		東京福祉専門学校
33		東京YWCA専門学校
34		日本社会事業大学

NO.	県別	施設名
35	東京都	早稲田福祉専門学院
36		上智社会福祉専門学校
37		東京医療秘書福祉専門学校
38		東京YMCA医療福祉専門学校
39		世田谷福祉専門学校
40		東京豊島医療福祉専門学校
41		早稲田速記医療福祉専門学校
42		織田福祉専門学校
43		日商簿記三鷹福祉専門学校
44		道灌山学園保育福祉専門学校
45		東京聖星社会福祉専門学校
46		山野美容芸術短期大学
47		大妻女子大学
48		読売理工医療福祉専門学校
49	神奈川県	横浜国際福祉専門学校
50		和泉福祉専門学校
51		湘南医療福祉専門学校
52		聖ヶ丘教育福祉専門学校
53		YMCA健康福祉専門学校
54		田園調布学園大学
55		神奈川社会福祉専門学校
56		茅ヶ崎看護福祉専門学校
57		YMCA福祉専門学校
58		大原医療秘書福祉専門学校横浜校
59	新潟県	長岡看護福祉専門学校
60		国際福祉医療カレッジ
61		新潟青陵大学短期大学部
62		上越保健医療福祉専門学校
63	新潟医療福祉カレッジ	
64	山梨県	身延山大学
65		帝京医療福祉専門学校
66		優和福祉専門学校
67	長野県	国際福祉専門学校
68		飯田女子短期大学

(39) 社会福祉主事資格認定講習会一覧

(平成21年4月1日現在)

No.	講習会の名称	所在地	定員	開設年度
1	国立武蔵野学院附属児童自立支援専門員養成所	埼玉県さいたま市緑区大字大門1030	25	平成13年度
2	国立秩父学園附属保護指導職員養成所	埼玉県所沢市北原町860	40	平成13年度
	2課程		65	

(40) 児童福祉司資格認定講習会一覧

(平成21年4月1日現在)

No.	講習会の名称	所在地	定員	開設年度
1	全国社会福祉協議会児童福祉司資格認定通信課程	神奈川県三浦郡葉山町上山口1560-44	300	平成13年度
	1課程		300	

5 医事課関係

(1) 臨床研修病院・臨床研修病院群の一覧

平成21年4月1日現在

都道府県	管理型・単独型臨床研修病院	所在地	区分	協力型臨床研修病院
茨城県	独立行政法人国立病院機構 水戸医療センター	東茨城郡茨城町桜の郷280番地	病院群	独立行政法人国立病院機構 霞ヶ浦医療センター 独立行政法人国立病院機構 茨城東病院
	茨城県立中央病院	笠間市鯉淵6528	病院群	茨城県立友部病院 自治医科大学附属病院 茨城県立こども病院 自治医科大学附属さいたま医療センター 財団法人筑波麗仁会筑波学園病院 茨城県厚生農業協同組合連合会総合病院土浦協同病院 国立大学法人筑波大学附属病院
	社会福祉法人恩賜財団済生会支部茨城県済生会水戸済生会総合病院	水戸市双葉台3丁目3番10	病院群	茨城県立友部病院 茨城県立こども病院
	株式会社日立製作所日立総合病院	日立市城南町二丁目1番1号	病院群	茨城県立友部病院
	独立行政法人国立病院機構 霞ヶ浦医療センター	土浦市下高津2-7-14	病院群	財団法人筑波メディカルセンター筑波メディカルセンター病院 医療法人霞水会 土浦厚生病院
	茨城県厚生農業協同組合連合会総合病院土浦協同病院	土浦市真鍋新町11番7号	病院群	茨城県立友部病院 医療法人精光会みやざきホスピタル 医療法人霞水会 土浦厚生病院
	東京医科大学霞ヶ浦病院	稲敷郡阿見町中央3丁目20番1号	病院群	茨城県立中央病院 国立大学法人筑波大学附属病院 茨城県立医療大学付属病院 茨城県厚生農業協同組合連合会 総合病院土浦協同病院 東京医科大学病院 東京医科大学八王子医療センター 医療法人立川メディカルセンター 柏崎厚生病院 医療法人 霊誠会宮本病院
	財団法人筑波メディカルセンター筑波メディカルセンター病院	つくば市天久保1丁目3番地の1	病院群	茨城県立中央病院 茨城県立友部病院 独立行政法人国立病院機構 霞ヶ浦医療センター 国立大学法人筑波大学附属病院 医療法人霞水会 土浦厚生病院 医療法人社団仁愛会水海道厚生病院
	国立大学法人筑波大学附属病院	つくば市天久保2-1-1	病院群	独立行政法人国立病院機構 水戸医療センター 茨城県立中央病院 茨城県立友部病院 社会福祉法人恩賜財団済生会支部茨城県済生会水戸済生会総合病院 株式会社日立製作所日立総合病院 独立行政法人国立病院機構 霞ヶ浦医療センター 茨城県厚生農業協同組合連合会総合病院土浦協同病院 東京医科大学霞ヶ浦病院 財団法人筑波メディカルセンター筑波メディカルセンター病院 医療法人社団筑波記念会筑波記念病院 茨城県厚生農業協同組合連合会総合病院取手協同病院 医療法人社団常仁会牛久愛和総合病院 財団法人筑波麗仁会筑波学園病院 医療法人精光会みやざきホスピタル 上都賀総合病院 桐生地域医療組合 桐生厚生総合病院 さいたま赤十字病院 医療法人財団 明理会 春日部中央総合病院 東京都立墨東病院 社会福祉法人同愛記念病院 独立行政法人国立病院機構 災害医療センター 株式会社日立製作所水戸総合病院 茨城県厚生農業協同組合連合会茨城西南医療センター病院 医療法人社団 圭春会 小張総合病院 独立行政法人労働者健康福祉機構 鹿島労災病院 茨城県厚生農業協同組合連合会総合病院水戸協同病院 財団法人報恩会 石崎病院 医療法人社団有朋会 栗田病院 茨城県立こども病院 水戸赤十字病院 株式会社日立製作所多賀総合病院 北茨城市立総合病院 茨城県厚生農業協同組合連合会なめがた地域総合病院 医療法人新生会豊後荘病院 茨城県立医療大学付属病院 きぬ医師会病院 医療法人つくばセントラル病院 医療法人社団双愛会つくば双愛病院 医療法人社団輝峰会東取手病院 取手北相馬保健医療センター医師会病院 医療法人社団光仁会総合守谷第一病院 社会福祉法人恩賜財団済生会支部茨城県済生会龍ヶ崎済生会病院 県西総合病院 医療法人清風会 ホスピタル坂東 友愛記念病院 医療法人社団柏水会 初石病院 社会福祉法人 賛育会 賛育会病院 都立八王子小児病院 医療法人 霊誠会宮本病院
	医療法人社団筑波記念会筑波記念病院	つくば市要1187-299	病院群	茨城県厚生農業協同組合連合会総合病院取手協同病院 国立大学法人筑波大学附属病院
	茨城県厚生農業協同組合連合会総合病院取手協同病院	取手市本郷2丁目1番1号	病院群	茨城県立友部病院
	医療法人社団常仁会牛久愛和総合病院	牛久市猪子町896番地	病院群	財団法人筑波麗仁会筑波学園病院 医療法人精光会みやざきホスピタル 東邦大学医療センター 佐倉病院 東邦大学医療センター 犬森病院 東邦大学医療センター 大橋病院 東京女子医科大学東医療センター 社会福祉法人恩賜財団母子愛育会 総合母子保健センター愛育病院
	財団法人筑波麗仁会筑波学園病院	つくば市上横場2573番地1	病院群	医療法人精光会みやざきホスピタル 財団法人筑波メディカルセンター筑波メディカルセンター病院 医療法人社団筑波記念会筑波記念病院
	株式会社日立製作所水戸総合病院	ひたちなか市石川町20番1	病院群	株式会社日立製作所日立総合病院 国立大学法人筑波大学附属病院 医療法人社団有朋会 栗田病院 独立行政法人国立病院機構茨城東病院
	茨城県厚生農業協同組合連合会茨城西南医療センター病院	猿島郡境町2190	病院群	医療法人清風会 ホスピタル坂東
	独立行政法人労働者健康福祉機構 鹿島労災病院	神栖市土合本町1丁目9108-2	病院群	総合病院国保旭中央病院
	茨城県厚生農業協同組合連合会総合病院水戸協同病院	水戸市富町3丁目2番7号	病院群	株式会社日立製作所水戸総合病院 財団法人 報恩会 石崎病院 茨城県厚生農業協同組合連合会総合病院土浦協同病院
	茨城保健生活協同組合 城南病院	水戸市城南3-15-17	病院群	茨城県立友部病院 特定医療法人社団千葉県勤労者医療協会船橋二和病院 医療法人財団東京勤労者医療会 東葛病院 医療法人財団東京勤労者医療会 みさと協立病院 医療生協さいたま生活協同組合 埼玉協同病院
	水戸赤十字病院	水戸市三の丸3-12-48	病院群	医療法人社団有朋会 栗田病院
	茨城県厚生農業協同組合連合会なめがた地域総合病院	茨城県行方市井上藤井98-8	病院群	茨城県厚生農業協同組合連合会総合病院土浦協同病院 医療法人 霊誠会 宮本病院
	医療法人つくばセントラル病院	茨城県牛久市柏田町1589-3	病院群	財団法人筑波メディカルセンター筑波メディカルセンター病院 医療法人 霊誠会 宮本病院
	医療法人社団光仁会 総合守谷第一病院	守谷市松前台1丁目17番地	病院群	医療法人社団仁愛会水海道厚生病院 国立大学法人筑波大学附属病院
	友愛記念病院	古河市東牛谷707	病院群	医療法人 慈愛会秋葉産婦人科病院 医療法人 慈政会 小柳病院
栃木県	上都賀総合病院	鹿沼市下田町1-1033	単独型	
	独立行政法人国立病院機構 栃木病院	宇都宮市中戸祭1-10-37	単独型	
	社会福祉法人恩賜財団済生会支部栃木県済生会宇都宮病院	栃木県宇都宮市竹林町911-1	単独型	

都道府県	管理型・単独型臨床研修病院	所在地	区分	協力型臨床研修病院	
栃木県	自治医科大学附属病院	下野市南河内町薬師寺3311-1	病院群	茨城県立中央病院 社会福祉法人恩賜財団済生会支部栃木県済生会宇都宮病院 上都賀総合病院 佐野厚生農業協同組合連合会佐野厚生総合病院 さいたま赤十字病院 自治医科大学附属さいたま医療センター 横須賀市立うまち病院 学校法人国際医療福祉大学 国際医療福祉大学病院 福島県立南会津病院 水戸赤十字病院 古河赤十字病院 芳賀赤十字病院 南那須地区広域行政事務組合立那須南病院 栃木県立岡本台病院 社団法人全国社会保険協会連合会宇都宮社会保険病院 とちぎリハビリテーションセンター 社団法人地域医療振興協会 日光市民病院 医療法人心救会小山富士見台病院 小山市民病院	
	獨協医科大学病院	下都賀郡壬生町大字北小林880番地	病院群	医療法人朝日会 朝日病院 栃木県立岡本台病院 特定医療法人清和会 鹿沼病院 獨協医科大学日光医療センター	
	栃木県厚生農業協同組合連合会下都賀総合病院	栃木市富士見町5番32号	病院群	上都賀総合病院	
	日本赤十字社栃木県支部足利赤十字病院	足利市本城三丁目2100番地	単独型		
	佐野厚生農業協同組合連合会佐野厚生総合病院	佐野市堀米町1728番地	単独型		
	学校法人国際医療福祉大学 国際医療福祉大学病院	栃木県那須塩原市井口537-3	病院群	医療法人財団順和会 山王病院 国際医療福祉大学熱海病院 医療法人慈全会 那須高原病院 医療法人社団高邦会 高木病院 医療法人社団高邦会 柳川リハビリテーション病院 国際医療福祉大学三田病院 栃木県立岡本台病院	
	大田原赤十字病院	大田原市住吉町2丁目7番3号	病院群	医療法人大田原厚生会 聖井病院	
	芳賀赤十字病院	栃木県真岡市台町2461	病院群	自治医科大学附属病院	
	独立行政法人国立病院機構宇都宮病院	栃木県宇都宮市下岡本町2160	病院群	独立行政法人国立病院機構 栃木病院 栃木県立岡本台病院	
	群馬県	前橋赤十字病院	前橋市朝日町三丁目21番36号	病院群	群馬県立精神医療センター 群馬県立小児医療センター
群馬大学医学部附属病院		前橋市昭和町三丁目39番15号	病院群	日本赤十字社栃木県支部足利赤十字病院 前橋赤十字病院 独立行政法人国立病院機構高崎病院 桐生地域医療組合 桐生厚生総合病院 利根保健生活協同組合利根中央病院 医療法人大和会西毛病院 邑楽館林医療事務組合館林厚生病院 深谷赤十字病院 富士重工業健康保険組合総合太田病院 医療法人中沢会上毛病院 群馬県済生会前橋病院 群馬県立心臓血管センター 社団法人全国社会保険協会連合会社会保険群馬中央総合病院 社団法人前橋福音会厩橋病院 群馬県立精神医療センター 医療法人赤城会 三枚橋病院 医療法人群衆会田中病院 群馬県立小児医療センター 独立行政法人国立病院機構西群馬病院 公立藤岡総合病院 原町赤十字病院 社団法人伊勢崎佐波医師会病院 公立碓氷病院 財団法人老年病研究所附属病院	
独立行政法人国立病院機構 高崎病院		高崎市高松町36	病院群	社団法人地域医療振興協会 西吾妻福祉病院 財団法人群馬慈恵会 松井田病院 医療法人社団 日高会 日高病院 医療法人山崎会 サンピエール病院 医療法人群馬会 群馬病院 はるな生活協同組合 高崎中央病院 産科婦人科 館出張佐藤病院 群馬大学医学部附属病院 群馬県済生会前橋病院	
桐生地域医療組合 桐生厚生総合病院		桐生市織姫町6番3号	病院群	群馬県立精神医療センター 医療法人岸会 岸病院 群馬県立心臓血管センター	
伊勢崎市伊勢崎市民病院		伊勢崎市連取本町12番地1	病院群	群馬大学医学部附属病院 社団法人伊勢崎佐波医師会病院 医療法人原会 原病院 財団法人資生会研究所 大島病院 財団法人脳血管研究所附属美原記念病院	
利根保健生活協同組合利根中央病院		沼田市東原新町1855番地1	病院群	前橋赤十字病院 群馬大学医学部附属病院 医療法人大和会西毛病院	
富岡地域医療事務組合公立富岡総合病院		富岡市富岡2073番地1	病院群	利根保健生活協同組合利根中央病院 はるな生活協同組合 高崎中央病院 財団法人 大利根会 模名病院 北毛保健生活協同組合 北毛病院	
群馬中央医療生活協同組合 前橋協立病院		前橋市朝倉町828-1	病院群	医療法人赤城会 三枚橋病院 医療法人社団聖光会 新邑美病院	
邑楽館林医療事務組合館林厚生病院		館林市成島町262番地1	病院群	医療法人赤城会 三枚橋病院 医療法人社団聖光会 新邑美病院	
富士重工業健康保険組合総合太田病院		太田市八幡町29番5号	病院群	医療法人赤城会 三枚橋病院	
群馬県済生会前橋病院		前橋市上新田町564-1	病院群	群馬大学医学部附属病院 群馬県立精神医療センター 栃木県済生会宇都宮病院 産科婦人科 館出張佐藤病院	
群馬県立心臓血管センター		前橋市亀泉町甲3-12	病院群	前橋赤十字病院 群馬県済生会前橋病院 社団法人全国社会保険協会連合会社会保険群馬中央総合病院 群馬県立精神医療センター 群馬県立がんセンター 群馬県立小児医療センター 渋川総合病院 産科婦人科 館出張佐藤病院 群馬大学医学部附属病院 伊勢崎市伊勢崎市民病院	
社団法人全国社会保険協会連合会社会保険群馬中央総合病院		前橋市紅雲町1-7-13	病院群	赤城病院	
医療法人社団日高会日高病院		群馬県高崎市千尾町886	病院群	独立行政法人国立病院機構高崎病院 富岡地域医療事務組合公立富岡総合病院 医療法人群馬会 群馬病院	
公立藤岡総合病院		藤岡市藤岡942-1	病院群	医療法人山崎会 サンピエール病院 群馬大学医学部附属病院 群馬県立小児医療センター	
財団法人老年病研究所附属病院		前橋市大友町3丁目26番地の8	病院群	社団法人全国社会保険協会連合会社会保険群馬中央総合病院 赤城病院 独立行政法人国立病院機構西群馬病院 社団法人地域医療振興協会 西吾妻福祉病院 群馬大学医学部附属病院	
埼玉県		獨協医科大学越谷病院	越谷市南越谷2丁目1番50号	病院群	順天堂大学医学部附属順天堂越谷病院 越谷市立病院
		越谷市立病院	越谷市東越谷十丁目47番地1	病院群	順天堂大学医学部附属順天堂医院 順天堂大学医学部附属順天堂越谷病院 順天堂大学医学部附属練馬病院

都道府県	管理型・単独型臨床研修病院	所在地	区分	協力型臨床研修病院
埼玉県	医療法人財団健和会 みさと健和病院	三郷市鹿野4-494-1	病院群	国保松戸市立病院 医療法人財団東京勤労者医療会 東葛病院 特定医療法人社団厚生会 立川相互病院 医療法人財団健康文化会 小豆沢病院 医療法人財団城南福祉医療協会 大田病院 東京保健生活協同組合 東京健生病院 東京ほくと医療生活協同組合 王子生協病院 医療法人財団東京勤労者医療会 みさと協立病院 医療法人社団柏水会 初石病院 医療法人財団南葛勤医協 芝病院 医療法人財団東京勤労者医療会 代々木病院 医療法人財団健和会 柳原病院 特定医療法人社団 千葉勤労者医療協会 船橋二和病院 医療法人財団健和会 柳原リハビリテーションセンター 医療法人社団健友会 中野共立病院 東京女子医科大学東医療センター
	埼玉県立小児医療センター	さいたま市岩槻区馬込2100番地	病院群	埼玉県立精神医療センター さいたま赤十字病院 自治医科大学附属さいたま医療センター 医療法人社団愛友会 上尾中央総合病院 埼玉医科大学病院 埼玉医科大学国際医療センター
	自治医科大学附属さいたま医療センター	さいたま市大宮区天沼町1-847	病院群	自治医科大学附属病院 さいたま市立病院 さいたま赤十字病院 社会福祉法人 毛呂病院埼玉精神神経センター 埼玉県立精神医療センター 社団法人 大宮医師会市民病院
	さいたま市立病院	さいたま市緑区三寒2460	病院群	埼玉県立精神医療センター
	川口市立医療センター	川口市大字西新井宿180	病院群	医療法人 高仁会 戸田病院 医療法人 秀峰会 北辰病院
	さいたま赤十字病院	さいたま市中央区上落合8-3-33	病院群	小川赤十字病院
	医療生協さいたま生活協同組合 埼玉協同病院	川口市木曾呂1317	病院群	医療法人財団東京勤労者医療会 みさと協立病院
	社団法人全国社会保険協会連合会埼玉社会保険病院	さいたま市浦和区北浦和4-9-3	単独型	
	医療法人社団東光会 戸田中央総合病院	戸田市本町1-19-3	病院群	医療法人 高仁会 戸田病院 医療法人社団東光会 戸田中央産院
	医療法人社団愛友会 上尾中央総合病院	上尾市柏座1-10-10	病院群	埼玉県立精神医療センター
	社会福祉法人恩賜財団済生会支部埼玉県済生会川口総合病院	川口市西川口5-11-5	病院群	医療法人 高仁会 戸田病院 順天堂大学医学部附属順天堂越谷病院
	埼玉医科大学総合医療センター	川越市大字鴨田字江道町1981	病院群	埼玉医科大学病院 埼玉医科大学国際医療センター
	独立行政法人国立病院機構 埼玉病院	和光市諏訪2-1	病院群	慶應義塾大学病院 独立行政法人国立病院機構東埼玉病院 独立行政法人国立病院機構東京病院 医療法人財団厚生協会大泉病院
	独立行政法人国立病院機構 西埼玉中央病院	所沢市若狭2-1671	病院群	国立精神・神経センター病院 独立行政法人国立病院機構 東埼玉病院
	防衛医科大学校病院	所沢市並木3-2	病院群	自衛隊中央病院 独立行政法人国立病院機構 災害医療センター 自衛隊札幌病院 自衛隊三沢病院 国家公務員共済組合連合会三宿病院 自衛隊横須賀病院 自衛隊那覇病院
	医療法人財団石心会狭山病院	狭山市鞆ノ木1-33	病院群	独立行政法人国立病院機構 西埼玉中央病院 川越同仁会病院 社会福祉法人恩賜財団済生会支部埼玉県済生会川口総合病院
	埼玉医科大学病院	入間郡毛呂山町毛呂本郷38	病院群	埼玉県立小児医療センター 埼玉県立精神医療センター さいたま赤十字病院 埼玉医科大学総合医療センター 小川赤十字病院 埼玉県立がんセンター 埼玉県立循環器・呼吸器病センター 埼玉医科大学国際医療センター
	医療法人財団 明理会 春日部中央総合病院	春日部市緑町5丁目9番4号	病院群	越谷市立病院 埼玉県立精神医療センター 順天堂大学医学部附属順天堂越谷病院
	小川赤十字病院	比企郡小川町小川1525	病院群	埼玉医科大学病院 さいたま赤十字病院
	医療法人社団新都市医療研究会関越会関越病院	鶴ヶ島市大字脚折145-1	病院群	埼玉医科大学病院
	医療法人武蔵野会新座志木中央総合病院	新座市東北1丁目7番2号	病院群	医療法人社団東光会 戸田中央総合病院 医療法人社団東光会 戸田中央産院 医療法人 壽観会 東武中央病院
	深谷赤十字病院	深谷市上栗町西5-8-1	単独型	
	医療法人社団武蔵野会朝霞台中央総合病院	朝霞市西弁財1丁目8番10号	病院群	医療法人社団東光会 戸田中央総合病院 医療法人社団東光会 戸田中央産院 医療法人 壽観会 東武中央病院
	埼玉医療生活協同組合 羽生総合病院	羽生市大字上岩瀬551番地	病院群	社会福祉法人恩賜財団済生会支部埼玉県済生会鴻巣病院 医療法人徳洲会 徳之島徳洲会病院 医療法人徳洲会 名瀬徳洲会病院 医療法人山形愛心会 庄内余目病院 医療法人静仁会静仁会静内病院
	医療法人社団協友会 八潮中央総合病院	八潮市緑町1丁目41番地3	病院群	医療法人社団愛友会 上尾中央総合病院 横浜相原病院
	医療法人社団協友会 東大宮総合病院	さいたま市見沼区東大宮5-18	病院群	医療法人社団愛友会 上尾中央総合病院 横浜相原病院
	医療法人社団愛友会 三郷中央総合病院	三郷市幸房745	病院群	横浜相原病院 医療法人社団愛友会 上尾中央総合病院
	草加市立病院	草加市草加2-21-1	病院群	越谷市立病院 医療法人財団厚生協会 東京足立病院
	春日部市立病院	春日部市中央七丁目2番地1	病院群	順天堂大学医学部附属順天堂越谷病院 独立行政法人国立病院機構 東埼玉病院 獨協医科大学越谷病院 日本大学医学部附属板橋病院
	北里大学北里研究所メディカルセンター病院	北本市荒井6丁目100番地	病院群	社会福祉法人恩賜財団済生会支部埼玉県済生会鴻巣病院
	医療法人秀和会秀和総合病院	埼玉県春日部市谷原新田1200	病院群	草加市立病院 医療法人財団厚生協会 東京足立病院
	埼玉県済生会栗橋病院	埼玉県北葛飾郡栗橋町小石衛門714-6	病院群	医療法人大社会久喜すずのき病院 医療法人社団双鳳会山王クリニック
	医療法人社団 行田総合病院	埼玉県行田市持田376	病院群	社会福祉法人恩賜財団済生会支部埼玉県済生会鴻巣病院 埼玉県厚生農業協同組合連合会熊谷総合病院
埼玉医科大学国際医療センター	日高市山根1397-1	病院群	埼玉医科大学病院 埼玉医科大学総合医療センター 社会福祉法人 毛呂病院埼玉精神神経センター	

都道府県	管理型・単独型臨床研修病院	所在地	区分	協力型臨床研修病院
千葉県	独立行政法人国立病院機構 千葉医療センター	千葉市中央区禰森4-1-2	病院群	独立行政法人国立病院機構 下総精神医療センター 国保匝市市民病院
	千葉大学医学部附属病院	千葉市中央区安鼻1-8-1	病院群	上都賀総合病院 栃木県厚生農業協同組合連合会下都賀総合病院 独立行政法人国立病院機構千葉医療センター 特定医療法人社団千葉県勤労者医療協会船橋二和病院 国保松戸市立病院 成田赤十字病院 総合病院国保旭中央病院 独立行政法人労働者健康福祉機構 千葉労災病院 国保直営総合病院君津中央病院 小田原市立病院 沼津市立病院 静岡県厚生農業協同組合連合会総合病院清水厚生病院 JFE健康保険組合川鉄千葉病院 独立行政法人労働者健康福祉機構 鹿島労災病院 深谷赤十字病院 埼玉県厚生農業協同組合連合会熊谷総合病院 千葉市立海浜病院 千葉市立青葉病院 社団法人全国社会保険協会連合会 千葉社会保険病院 社団法人全国社会保険協会連合会社会保険船橋中央病院 社会福祉法人恩賜財団済生会千葉県済生会習志野病院 組合立国保成東病院 公立長生病院 社会福祉法人聖隷福祉事業団 聖隷横浜病院 独立行政法人国立病院機構 千葉東病院 社会福祉法人聖隷福祉事業団 聖隷佐倉市民病院
	特定医療法人社団千葉県勤労者医療協会船橋二和病院	船橋市二和東5-1-1	病院群	医療法人同和会 千葉病院 特定医療法人社団千葉県勤労者医療協会千葉健生病院
	国立国際医療センター国府台病院	千葉県市川市国府台1-7-1	病院群	独立行政法人国立病院機構 災害医療センター 国保松戸市立病院 独立行政法人国立病院機構千葉医療センター 社会福祉法人恩賜財団済生会千葉県済生会習志野病院 医療法人 学而会 木村病院 独立行政法人国立病院機構下志津病院 国立国際医療センター外山病院
	船橋市立医療センター	船橋市金彩1-21-1	単独型	
	東京歯科大学市川総合病院	市川市菅野5-11-13	単独型	
	順天堂大学医学部附属順天堂浦安病院	浦安市富岡2-1-1	病院群	順天堂大学医学部附属順天堂越谷病院 順天堂大学医学部附属順天堂医院 浦安市市川市病院組合 浦安市市川市民病院 医療法人社団健仁会船橋北病院 医療法人財団 明理会 行徳総合病院 医療法人社団啓心会岡田病院 順天堂大学医学部附属順天堂東京江東高齢者医療センター 順天堂大学医学部附属静岡病院 医療法人社団 順江会 江東病院 順天堂大学医学部附属練馬病院
	特定医療法人沖繩徳洲会 千葉徳洲会病院	船橋市習志野台1-27-1	病院群	医療法人同和会 千葉病院 医療法人徳洲会大和徳洲会病院 医療法人徳洲会 徳之島徳洲会病院 医療法人徳洲会 名瀬徳洲会病院 医療法人山形愛心会 庄内余目病院 医療法人静仁会静仁会静内病院 医療法人社団 良知会 共立習志野台病院
	国保松戸市立病院	松戸市上本郷4005番地	病院群	国立国際医療センター国府台病院
	医療法人社団木下会千葉西総合病院	松戸市金ヶ作107番地1号	病院群	医療法人明柳会恩田第二病院 医療法人梨香会秋元病院 医療法人昨香会飯塚病院
	東京慈恵会医科大学附属柏病院	柏市柏下163番地-1	病院群	東京慈恵会医科大学附属病院 東京慈恵会医科大学附属第三病院 医療法人社団柏水会 初石病院 東京慈恵会医科大学附属青戸病院
	医療法人財団東京勤労者医療会 東葛病院	流山市下花輪409	病院群	医療法人財団健和会 みさと健和病院 医療生協さいたま生活協同組合 埼玉協同病院 国保松戸市立病院 特定医療法人社団健生会 立川相互病院 医療法人財団健康文化会 小豆沢病院 医療法人財団城南福祉医療協会 大田病院 東京保健生活協同組合 東京健生病院 東京ほくと医療生活協同組合 王子生協病院 茨城保健生活協同組合 城南病院 医療法人財団東京勤労者医療会 みさと協立病院 医療法人社団柏水会 初石病院 医療法人社団南葛勤労者医療会 芝病院 医療法人財団東京勤労者医療会 代々木病院 医療法人社団健友会 中野共立病院
	成田赤十字病院	成田市飯田町90-1	単独型	
	日本医科大学千葉北総病院	印旛郡印旛村鎌苅1715	病院群	日本医科大学付属病院 日本医科大学武蔵小杉病院 日本医科大学多摩永山病院
	総合病院国保旭中央病院	旭市イの1326番地	単独型	
	東邦大学医療センター佐倉病院	佐倉市下志津564-1	病院群	東京歯科大学市川総合病院 東邦大学医療センター大森病院 東邦大学医療センター大橋病院 恩賜財団済生会横浜市南部病院 千葉県がんセンター 東邦鎌谷病院 我孫子東邦病院 医療法人社団翠明会 山王病院 医療法人三矢会 八街総合病院 医療法人 聖母会 聖マリア記念病院 日吉台病院 国保国吉病院組合 国保国吉病院 医療法人社団森山会 森山記念病院 医療法人社団森山会 森山リハビリテーション病院
	独立行政法人労働者健康福祉機構千葉労災病院	市原市辰巳台東2-16	病院群	医療法人社団 直樹会 磯ヶ谷病院
	帝京大学ちば総合医療センター	市原市姉崎3426-3	単独型	
	亀田総合病院	鶴川市東町929	単独型	
	国保直営総合病院君津中央病院	木更津市桜井1010番地	病院群	医療法人同仁会木更津病院 医療法人社団さつき会袖ヶ浦さつき台病院
	JFE健康保険組合川鉄千葉病院	千葉市中央区南町一丁目11番12号	病院群	医療法人石郷岡病院
	医療法人社団 圭春会 小張総合病院	野田市横内29番1	病院群	医療法人社団柏水会 初石病院
	医療法人社団東光会 北総白井病院	白井市根325-2-1	病院群	東邦大学医療センター佐倉病院 東邦大学医療センター大森病院 東邦大学医療センター大橋病院
	千葉県がんセンター	千葉市中央区仁戸名町666-2	病院群	千葉県精神科医療センター 千葉県救急医療センター 千葉県こども病院 千葉県循環器病センター 千葉県立佐原病院 千葉県立東金病院 千葉県千葉リハビリテーションセンター 独立行政法人国立病院機構 千葉東病院 社団法人全国社会保険協会連合会 千葉社会保険病院 千葉市立青葉病院 千葉市立海浜病院 独立行政法人労働者健康福祉機構千葉労災病院 JFE健康保険組合 川鉄千葉病院

都道府県	管理型・単独型臨床研修病院	所在地	区分	協力型臨床研修病院
千葉県	医療法人社団愛友会 津田沼中央総合病院	習志野市谷津1-9-17	病院群	医療法人社団愛友会 上尾中央総合病院 横浜相原病院
	千葉愛友会記念病院	流山市麩ヶ崎1-1	病院群	医療法人社団愛友会 上尾中央総合病院
	医療法人財団 明理会 新松戸中央総合病院	松戸市新松戸一丁目380番地	病院群	国保松戸市立病院 医療法人明理会恩田第二病院 医療法人社団明芳会板橋中央総合病院
	医療法人社団保健会 谷津保健病院	習志野市谷津4-6-16	病院群	医療法人社団和康会 三橋病院
	医療法人社団協友会 船橋総合病院	船橋市本町4-8-28	病院群	横浜相原病院
	浦安市市川市病院組合浦安市市川市民病院	浦安市当代島3-4-32	病院群	医療法人社団愛友会 上尾中央総合病院 順天堂大学医学部附属順天堂医院 順天堂大学医学部附属順天堂浦安病院 順天堂大学医学部附属順天堂東京江東高齢者医療センター
	医療法人社団蜜水会 名戸ヶ谷病院	柏市名戸ヶ谷687-4	病院群	国保松戸市立病院 医療法人社団木下会 千葉西総合病院 医療法人社団柏水会 初石病院 医療法人社団愛友会千葉・柏リハビリテーション病院
	医療法人社団創進会 みつわ台総合病院	千葉市若葉区若松町531-486	病院群	医療法人社団 青草会 鎌崎病院 千葉市立海浜病院
	医療法人社団協友会 柏厚生総合病院	柏市あけぼの3-8-20	病院群	横浜相原病院 医療法人社団愛友会 上尾中央総合病院
	千葉市立青葉病院	千葉市青葉区中央区青葉町1273-2	病院群	千葉市立海浜病院
	社会福祉法人恩賜財団済生会千葉県済生会習志野病院	千葉市習志野市泉町1-1-1	病院群	千葉東精神科医療センター
	医療法人社団誠善会 新東京病院	松戸市根本473-1	病院群	医療法人社団三善会 小張総合病院 医療法人梨香会 秋元病院
	独立行政法人国立病院機構千葉東病院	千葉市中央区仁戸名町673	病院群	独立行政法人国立病院機構千葉医療センター 独立行政法人国立病院機構下総精神医療センター
	特定医療法人沖繩徳洲会四街道徳洲会病院	四街道市吉岡1830-1	病院群	医療法人社団木下会 千葉西総合病院 医療法人同和会 千葉病院
	聖隷佐倉市民病院	千葉県佐倉市江原台2-36-2	病院群	社会福祉法人 聖隷福祉事業団 総合病院 聖隷三方原病院 社会福祉法人 聖隷福祉事業団 聖隷横浜病院
	医療法人社団誠善会 千葉中央メディカルセンター	千葉市若葉区加曾利町1835-1	病院群	独立行政法人国立病院機構下総精神医療センター 千葉県こども病院 JFE健康保険組合 川鉄千葉病院
	東京女子医科大学附属八千代医療センター 東京通信病院	千葉県八千代市大和田新田477-96 千代田区富士見二丁目14番23号	病院群 病院群	東京女子医科大学病院 社団法人東京都教職員互助会三楽病院 東京都立広尾病院 JR東京総合病院 財団法人自警会東京警察病院
	東京都立駒込病院	文京区本駒込3-18-22	病院群	東京都立大塚病院 東京都立松沢病院
	東京都済生会中央病院	港区三田1-4-17	単独型	医療法人財団厚生協会 大泉病院 社会福祉法人桜ヶ丘社会事業協会 桜ヶ丘記念病院 社会福祉法人 聖母会 聖母病院
	国家公務員共済組合連合会虎の門病院 財団法人自警会東京警察病院	港区虎ノ門2-2-2 中野区中野4-22-1	病院群 病院群	国家公務員共済組合連合会虎の門病院分院 医療法人社団誠和白鬚橋病院 社会福祉法人 賛育会 賛育会病院 財団法人自警会 西東京警察病院 医療法人社団 根岸病院
社団法人東京都教職員互助会三楽病院 聖路加国際病院 社会福祉法人三井記念病院	千代田区神田駿河台2-5 中央区明石町9-1 千代田区神田和泉町1番地	病院群 単独型 病院群	東京通信病院 社会福祉法人同愛記念病院 NTT東日本関東病院	
順天堂大学医学部附属順天堂医院	文京区本郷3-1-3	病院群	越谷市立病院 順天堂大学医学部附属順天堂越谷病院 埼玉県立小児医療センター 川越同仁会病院 順天堂大学医学部附属順天堂浦安病院 財団法人東京都保健医療公社豊島病院 社会福祉法人親善福祉協会国際親善総合病院 特別医療法人城西医療財団城西病院 順天堂大学医学部附属静岡病院 医療法人社団 順江会 江東病院 浦安市市川市病院組合 浦安市市川市民病院 佐々木研究所附属杏雲堂病院 医療法人社団 平仁会 下館病院 医療法人共助会猿島厚生病院 社会福祉法人 賛育会 賛育会病院 順天堂大学医学部附属順天堂東京江東高齢者医療センター きよせの森総合病院 独立行政法人国立病院機構東京病院 さいたま赤十字病院 財団法人東京都保健医療公社 東部地域病院 日本私立学校振興・共済事業団東京臨海病院 順天堂大学医学部附属練馬病院	
日本医科大学付属病院	文京区千駄木1-1-5	病院群	日本医科大学多摩永山病院 日本医科大学武蔵小杉病院 日本医科大学千葉北総病院	
東京慈恵会医科大学付属病院	港区西新橋3-19-18	病院群	東京慈恵会医科大学附属柏病院 東京慈恵会医科大学附属第三病院 東京慈恵会医科大学附属青戸病院	
北里大学北里研究所病院 東京大学医学部附属病院	港区白金5-9-1 文京区本郷7-3-1	病院群 病院群	日本赤十字社医療センター 財団法人太田総合病院附属太田西ノ内病院 茨城県立中央病院 株式会社日立製作所日立総合病院 医療法人社団筑波記念会筑波記念病院 さいたま赤十字病院 財団法人自警会東京警察病院 社団法人東京都教職員互助会三楽病院 社会福祉法人三井記念病院 東京都立広尾病院 JR東京総合病院 日本赤十字社医療センター 公立学校共済組合関東中央病院 財団法人総研究会有明病院 東京都立墨東病院 社会福祉法人同愛記念病院 独立行政法人国立病院機構 災害医療センター 国立精神・神経センター病院 独立行政法人国立病院機構相模原病院 藤枝市立総合病院 焼津市立総合病院 佐久市立国保浅間総合病院 東京保健生活協同組合 東京健生病院 国立身体障害者リハビリテーションセンター病院 財団法人 船員保険会 せんぼ東京高輪病院 小平記念東京日立病院 国際医療福祉大学三田病院 国家公務員共済組合連合会東京共済病院 東京大学医学部附属病院 東京通信病院 総合病院国保旭中央病院 国立がんセンター中央病院 慶應義塾大学病院 株式会社東芝 芝芝病院 医療法人社団誠善会 おおたかの森病院	

都道府県	管理型・単独型臨床研修病院	所在地	区分	協力型臨床研修病院
東京都	財団法人東京医科大学医学部附属病院	文京区湯島1丁目5番45号	病院群	財団法人太田総合病院附属太田西ノ内病院 株式会社日立製作所日立総合病院 茨城県厚生農業協同組合連合会総合病院土浦協同病院 茨城県厚生農業協同組合連合会総合病院取手協同病院 総合病院国保旭中央病院 社団法人東京都教職員互助会三楽病院 大森赤十字病院 東京医療生活協同組合中野総合病院 東京都立墨東病院 社会福祉法人同愛記念病院 青梅市立総合病院 国家公務員共済組合連合会横浜南共済病院 横浜市立みなと赤十字病院 国家公務員共済組合連合会横須賀共済病院 国家公務員共済組合連合会平塚共済病院 長野県厚生農業協同組合連合会北信総合病院 株式会社日立製作所水戸総合病院 財団法人日産厚生会玉川病院 草加市立病院 友愛記念病院 医療法人顕正会蓮田病院 医療法人秀和会秀和総合病院 市立柏病院 国家公務員共済組合連合会東京共済病院 社団法人全国社会保険協会連合会三島社会保険病院 独立行政法人国立病院機構 災害医療センター 株式会社東芝 東芝病院 川口工業健康保険組合直営 川口工業総合病院 財団法人東京都保健医療公社豊島病院 島根大学医学部附属病院 秋田大学医学部附属病院 独立行政法人国立印刷局東京病院 武蔵野赤十字病院
	独立行政法人労働者健康福祉機構東京労災病院	大田区大森南4-13-21	病院群	東邦大学医療センター佐倉病院 大森赤十字病院 東邦大学医療センター大森病院 東邦大学医療センター大橋病院
	財団法人東京都保健医療公社荏原病院	大田区東雲谷4-5-10	病院群	昭和大学病院
	NTT東日本関東病院	品川区東五反田5丁目9番22号	病院群	大森赤十字病院 東日本電信電話株式会社NTT東日本伊豆病院
	大森赤十字病院	大田区中央4-30-11	病院群	東京都立松沢病院 東京医科歯科大学医学部附属病院
	東邦大学医療センター大森病院	大田区大森西6丁目11番1号	病院群	財団法人墨総合病院 東邦大学医療センター佐倉病院 恩賜財団済生会横浜市南部病院 社会福祉法人同愛記念病院 東邦大学医療センター大橋病院 国際医療福祉大学熱海病院 富士重工業健康保険組合総合太田病院 医療法人財団互恵会大船中央病院 財団法人日産厚生会玉川病院 社団法人全国社会保険協会連合会川崎社会保険病院 医療法人社団松籙会 宇都宮西ヶ丘病院 水戸赤十字病院 茨城県立こども病院 社会福祉法人恩賜財団 済生会若草病院 財団法人横浜勤労者福祉協会 汐田総合病院 医療法人社団 墨田中央病院 医療法人社団森山医会 森山リハビリテーション病院 医療法人社団森山医会 森山記念病院 財団法人 船員保険会 せんぼ東京高輪病院 我孫子東邦病院 医療法人社団誠高会 おおたかの森病院 浦安中央病院 医療法人社団徳寿会 相模原中央病院 独立行政法人国立病院機構 神奈川病院 済生会横浜市東部病院 安積保養園附属あさかホスピタル 財団法人精神医学研究所附属東京武蔵野病院
	昭和大学病院	品川区旗の台1丁目5番8号	病院群	昭和大学病院附属東病院 昭和大学藤が丘病院 昭和大学附属豊洲病院 昭和大学附属烏山病院 昭和大学藤が丘リハビリテーション病院 昭和大学横浜市北部病院
	独立行政法人国立病院機構 東京医療センター	目黒区東が丘2-5-1	病院群	国立成育医療センター 独立行政法人国立病院機構東埼玉病院 独立行政法人国立病院機構神奈川病院
	東京都立広尾病院	渋谷区恵比寿2-34-10	単独型	
	JR東京総合病院	渋谷区代々木2-1-3	単独型	
	日本赤十字社医療センター	渋谷区広尾4-1-22	単独型	
	東京都立松沢病院	世田谷区北上沢二丁目1-1	病院群	東京都立広尾病院 東京都立墨東病院
	東京厚生年金病院	新宿区津久戸町5番1号	病院群	昭和大学附属烏山病院
	公立学校共済組合関東中央病院	世田谷区上用賀6-25-1	病院群	日本赤十字社医療センター 国立成育医療センター
	全国土木建築国民健康保険組合総合病院厚生中央病院	目黒区三田1丁目11番7号	病院群	東邦大学医療センター佐倉病院 東邦大学医療センター大森病院 東邦大学医療センター大橋病院 社団法人全国社会保険協会連合会 社会保険蒲田総合病院
	東邦大学医療センター大橋病院	目黒区大橋2-17-6	病院群	東邦大学医療センター佐倉病院 独立行政法人労働者健康福祉機構東京労災病院 東邦大学医療センター大森病院 全国土木建築国民健康保険組合総合病院厚生中央病院 恩賜財団済生会横浜市南部病院 富士重工業健康保険組合総合太田病院 財団法人日産厚生会玉川病院 社団法人全国社会保険協会連合会川崎社会保険病院 水戸赤十字病院 医療法人松弘会 三愛病院 東邦鎌谷病院 医療法人社団真徳会 野田病院 医療法人社団誠高会 おおたかの森病院 医療法人三矢会 八街総合病院 鉾南町国民健康保険鉾南病院 財団法人 船員保険会 せんぼ東京高輪病院 社会福祉法人浅草寺病院 医療法人社団昌医会 葛西循環器脳神経外科病院 医療法人社団清智会 清智会記念病院 医療法人社団緑成会 横浜総合病院 医療法人明徳会 総合新川橋病院 独立行政法人国立病院機構 神奈川病院 医療法人邦友会 小田原循環器病院 医療法人社団親和会 西島病院 医療法人社団 青虎会 フジ虎ノ門整形外科病院 医療法人社団春陽会 春陽会中央病院 安積保養園附属あさかホスピタル 財団法人精神医学研究所附属東京武蔵野病院

都道府県	管理型・単独型臨床研修病院	所在地	区分	協力型臨床研修病院
東京都	自衛隊中央病院	世田谷区池尻1丁目2番24号	病院群	防衛医科大学校病院 独立行政法人国立病院機構 災害医療センター 自衛隊札幌病院 自衛隊三沢病院 国家公務員共済組合連合会三宿病院 自衛隊横須賀病院 自衛隊那覇病院
	国立国際医療センター戸山病院	新宿区戸山1丁目21番1号	病院群	国立国際医療センター-国府台病院
	財団法人東京都保健医療公社大久保病院	新宿区歌舞伎町二丁目44番1号	病院群	東京都立広尾病院
	社団法人全国社会保険協会連合会社会保険中央総合病院	新宿区百人町3-22-1	病院群	吉祥寺病院
	東京医療生活協同組合中野総合病院	中野区中央4丁目59番16号	病院群	東京医科歯科大学医学部附属病院 医療法人社団一陽会 陽和病院 立正佼成会附属佼成病院
	医療法人財団 河北総合病院	杉並区阿佐ヶ谷北1-7-3	病院群	社会福祉法人 聖隷福祉事業団 総合病院 聖隷浜松病院 医療法人社団 カスミアライズ 天使病院 河北リハビリテーション病院 河北総合病院分院 公立昭和病院
	立正佼成会附属佼成病院	中野区弥生町5-25-15	病院群	東京都立松沢病院 東京慈恵会医科大学附属病院
	慶應義塾大学病院	新宿区信濃町35番地	病院群	社会福祉法人恩賜財団済生会支部栃木県済生会宇都宮病院 日本赤十字社栃木県支部足利赤十字病院 佐野厚生農業協同組合連合会佐野厚生総合病院 さいたま市立病院 社団法人全国社会保険協会連合会埼玉社会保険病院 独立行政法人国立病院機構埼玉病院 東京歯科大学市川総合病院 社団法人北里研究所北里研究所病院 国家公務員共済組合連合会立川病院 医療法人社団こうかん会日本鋼管病院 平塚市民病院 独立行政法人国立病院機構静岡医療センター 静岡赤十字病院 静岡市立清水病院 神奈川県厚生農業協同組合連合会 伊勢原協同病院 大田原赤十字病院 富士重工業健康保険組合総合大田病院 財団法人 東京都医療保健協会 練馬総合病院 水戸赤十字病院 財団法人ライフ・エクステンション研究所付属永寿総合病院 公立福生病院 稲城市立病院 日野市立病院 総合病院浜松赤十字病院 川崎市立川崎病院 川崎市立井田病院 東京大学医学部附属病院 済生会横浜市東部病院
	東京医科大学病院	新宿区西新宿6丁目7番1号	病院群	東京医科大学西ヶ丘病院 東京医科大学八王子医療センター 全国土木建築国民健康保険組合総合病院厚生中央病院 医療法人立川メディカルセンター 柏崎厚生病院 医療法人立川メディカルセンター 立川総合病院 社団法人全国社会保険協会連合会 社会保険蒲田総合病院
	東京女子医科大学病院	新宿区河田町8番1号	病院群	東京女子医科大学東医療センター 社団法人至誠会 第二病院 東京女子医科大学附属青山病院 東京女子医科大学附属八千代医療センター
	東京都健康長寿医療センター	板橋区栄町35-2	病院群	財団法人東京都保健医療公社豊島病院 帝京大学医学部附属病院 東京都立大塚病院
	東京都立大塚病院	豊島区南大塚2-8-1	病院群	東京都立松沢病院 財団法人東京都保健医療公社豊島病院 東京都立墨東病院
	財団法人癌研究会有明病院	江東区有明3-10-6	病院群	東京通信病院 社会福祉法人 賛育会 賛育会病院 財団法人精神医学研究所附属東京武蔵野病院
	財団法人東京都保健医療公社豊島病院	板橋区栄町33-1	病院群	東京都立大塚病院 東京都立広尾病院
	医療法人社団明芳会板橋中央総合病院	板橋区小豆沢2-12-7	病院群	医療法人社団聖美会増厚生院 医療法人財団明理会 埼玉セントラル病院 医療法人社団明芳会 イムス記念病院 医療法人社団明和会 西八王子病院 帝京大学医学部附属病院 医療法人三愛会総合病院 医療法人財団明理会大和病院 医療法人社団明芳会新葛飾病院
	日本大学医学部附属板橋病院	板橋区大谷口上町30番1号	病院群	大森赤十字病院 駿河台日本大学病院 財団法人東京都保健医療公社豊島病院 板橋区医師会病院 東京都立広尾病院 東京都立墨東病院
	日本大学医学部付属練馬光が丘病院	東京都練馬区光が丘2-11-1	病院群	日本大学医学部附属板橋病院
	帝京大学医学部附属病院	板橋区加賀2-11-1	単独型	
	博慈会記念総合病院	足立区鹿浜5-11-1	病院群	医療法人財団厚生協会 東京足立病院 葛飾赤十字産院
	東京女子医科大学東医療センター	荒川区西尾久2-1-10	病院群	東京女子医科大学病院
	東京慈恵会医科大学附属青戸病院	葛飾区青戸6-41-2	病院群	東京慈恵会医科大学附属柏病院 東京慈恵会医科大学附属病院 東京慈恵会医科大学附属第三病院
	東京都立墨東病院	墨田区江東橋4-23-15	病院群	東京都立大塚病院
	社会福祉法人同愛記念病院	墨田区横綱2-1-11	病院群	社会福祉法人三井記念病院 東京都立墨東病院
	昭和大学附属豊洲病院	江東区豊洲4-1-18	病院群	昭和大学病院 昭和大学病院附属東病院 昭和大学附属烏山病院 昭和大学藤が丘病院 昭和大学横浜市北部病院 昭和大学藤が丘リハビリテーション病院
	青梅市立総合病院	青梅市東青梅4丁目16番の5	単独型	
	財団法人 東京都保健医療公社多摩南部地域病院	多摩市中沢二丁目1番地2	病院群	日本医科大学多摩永山病院 社会福祉法人桜ヶ丘社会事業協会 桜ヶ丘記念病院 東京都立府中病院
	東京医科大学八王子医療センター	八王子市館町1163番地	病院群	東京医科大学病院 医療法人立川メディカルセンター 柏崎厚生病院
	日本医科大学多摩永山病院	多摩市永山一丁目7番1号	病院群	医療法人社団聖美会 多摩中央病院 日本医科大学付属病院 日本医科大学千葉北総病院 日本医科大学武蔵小杉病院
	特定医療法人社団健生会 立川相互病院	立川市錦町1-16-15	病院群	東京都立府中病院 医療法人財団城南福祉医療協会 大田病院 東京ほくと医療生活協同組合 王子生協病院 医療法人財団東京勤労者医療会 みさと協立病院 医療法人社団一陽会 陽和病院
	国家公務員共済組合連合会立川病院	立川市錦町4丁目2番22号	単独型	
	独立行政法人国立病院機構 災害医療センター	立川市緑町3256	病院群	ファウンズ産婦人科病院
	武蔵野赤十字病院	武蔵野市境南町1-26-1	単独型	
	東京都立府中病院	府中市武蔵台2-9-2	単独型	
	杏林大学医学部付属病院	三鷹市新川6-20-2	単独型	

都道府県	管理型・単独型臨床研修病院	所在地	区分	協力型臨床研修病院
東京都	東京慈恵会医科大学附属第三病院	狛江市和泉本町4-11-1	病院群	東京慈恵会医科大学附属柏病院 東京慈恵会医科大学附属病院 医療法人社団青山会 青木病院 東京慈恵会医科大学附属青戸病院 東京慈恵会医科大学附属青戸病院
	公立昭和病院	小平市天神町二丁目450番地	病院群	国立精神・神経センター一病院
	財団法人東京都保健医療公社多摩北部医療センター	東村山市青葉町1-7-1	病院群	国立精神・神経センター一病院 日本医科大学付属病院
	医療法人社団 順江会 江東病院	江東区大島六丁目8番5号	病院群	東京立憲東病院 社会福祉法人 賛育会 賛育会病院 順天堂大学医学部附属順天堂医院 順天堂大学医学部附属順天堂浦安病院 財団法人癌研究会有明病院
	慈生会病院	中野区江古田3丁目15番2号	病院群	財団法人神経研究所附属晴和病院 医療法人財団 河北総合病院 立正佼成会附属佼成病院 社会福祉法人 聖母会 聖母病院
	医療法人財団大和会 東大和病院	東大和市南街1-13-12	病院群	医療法人社団友光会 逸見病院 医療法人財団大和会武蔵村山病院
	財団法人東京都保健医療公社 東部地域病院	葛飾区亀有5丁目14番1号	病院群	東京立憲東病院 順天堂大学医学部附属順天堂医院
	医療法人社団東光会 西東京中央総合病院	西東京市芝久保町二丁目4番19号	病院群	医療法人社団東光会 戸田中央総合病院 医療法人社団明和会 西八王子病院 医療法人社団東光会 戸田中央病院
	社会福祉法人仁生社江戸川病院	江戸川区東小岩2丁目24番18号	病院群	日本私立学校振興・共済事業団東京臨海病院 東京歯科大学市川総合病院 財団法人精神医学研究所附属東京武蔵野病院
	医療法人財団健康文化会 小豆沢病院	板橋区小豆沢一丁目6番8号	病院群	医療法人財団健和会 みさと健和病院 医療法人財団東京勤労者医療会 東葛病院 東京都老人医療センター 医療法人社団明芳会板橋中央総合病院 帝京大学医学部附属病院 特定医療法人社団健生会 立川相互病院 東京保健生活協同組合 東京健生病院 東京ほくと医療生活協同組合 王子生協病院 医療法人財団東京勤労者医療会 みさと協立病院 板橋区医師会病院
	財団法人 東京都医療保健協会 練馬総合病院	練馬区旭丘1-24-1	病院群	財団法人東京都保健医療公社豊島病院 財団法人精神医学研究所附属東京武蔵野病院 東京立憲清瀬小児病院
	医療法人財団城南福祉医療協会大田病院	大田区大森東4丁目4-14	病院群	医療法人財団健和会 みさと健和病院 医療法人財団東京勤労者医療会 東葛病院 特定医療法人社団健生会 立川相互病院 医療法人財団東京勤労者医療会 みさと協立病院 医療法人社団健友会 中野共立病院 医療法人社団一陽会 陽和病院 川崎協同病院
	町田市民病院	町田市旭町2-15-41	病院群	北里大学東病院
	公立阿伎留医療センター	あきる野市引田78番地1	病院群	医療法人社団 東京愛成会 高月病院
	東京保健生活協同組合 東京健生病院	文京区大塚4-3-8	病院群	医療法人財団健和会 みさと健和病院 医療法人財団東京勤労者医療会 東葛病院 社団法人東京都教職員互助会三楽病院 東京立憲大塚病院 特定医療法人社団健生会 立川相互病院 医療法人財団健康文化会 小豆沢病院 医療法人財団城南福祉医療協会 大田病院 東京ほくと医療生活協同組合 王子生協病院 医療法人財団東京勤労者医療会 みさと協立病院 東京保健生活協同組合 大泉生協病院
	日本私立学校振興・共済事業団 東京臨海病院	江戸川区臨海町1丁目4番2号	病院群	順天堂大学医学部附属順天堂越谷病院
	医療法人社団大坪会 東和病院	足立区東和4-7-10	病院群	日本医科大学付属病院 葛飾赤十字病院 医療法人財団厚生協会 東京足立病院
	医療法人社団成和西新井病院	足立区西新井本町5丁目7番14号	病院群	医療法人社団大和会大内病院 寺田病院 医療法人財団健和会 柳原病院 社会福祉法人 勝楽堂病院 井上病院
	財団法人日産厚生会玉川病院	世田谷区瀬田4-8-1	病院群	東邦大学医療センター佐倉病院 東邦大学医療センター大森病院 東邦大学医療センター大橋病院
	東京ほくと医療生活協同組合 王子生協病院	北区豊島3-4-15	病院群	国立大学法人筑波大学附属病院 医療法人財団健和会 みさと健和病院 医療法人財団東京勤労者医療会 東葛病院 財団法人東京都保健医療公社豊島病院 医療法人社団明芳会板橋中央総合病院 特定医療法人社団健生会 立川相互病院 医療法人財団健康文化会 小豆沢病院 東京保健生活協同組合 東京健生病院 医療法人財団東京勤労者医療会 みさと協立病院 東京北社会保険病院
	財団法人ライフ・エクステンション研究所付鳳永寿総合病院	東京都台東区東上野2-23-16	病院群	社会福祉法人桜ヶ丘社会事業協会 桜ヶ丘記念病院
	国際医療福祉大学三田病院	東京都港区三田1-4-3	病院群	財団法人東京都保健医療公社豊島病院 国際医療福祉大学熱海病院 学校法人国際医療福祉大学 国際医療福祉大学病院 医療法人社団高邦会 高木病院 医療法人社団高邦会 柳川リハビリテーション病院
	社団法人全国社会保険協会連合会 社会保険蒲田総合病院	大田区南蒲田2-19-2	病院群	全国工不建築国民健康保険組合総合病院厚生中央病院 医療法人財団 萬の木会 南晴病院 東京医科大学病院 昭和大学病院
	医療法人財団東京勤労者医療会 代々木病院	渋谷区千駄ヶ谷1-30-7	病院群	東京慈恵会医科大学附属病院 医療法人財団東京勤労者医療会 東葛病院 社団法人山梨勤労者医療協会 甲府共立病院 医療法人財団東京勤労者医療会 みさと協立病院 特定医療法人社団健友会 中野共立病院
	公立福生病院	福生市加美平1-6-1	病院群	医療法人財団岩尾会 東京海道病院
	日野市立病院	日野市多摩平4-3-1	病院群	社会福祉法人桜ヶ丘社会事業協会 桜ヶ丘記念病院 稲城市立病院 国家公務員共済組合連合会立川病院
	板橋区医師会病院	板橋区高島平3-12-6	病院群	医療法人社団翠成増厚生病院 日本大学医学部附属板橋病院
	東京北社会保険病院	東京都北区赤羽台4-17-56	病院群	社団法人地域医療振興協会 石岡第一病院 共立漢病院 公立丹南病院 社団法人地域医療振興協会 日光市民病院 市立伊東市民病院 社団法人地域医療振興協会 西吾妻福祉病院 町立湯沢病院(湯沢町保健医療センター) 山中温泉医療センター 市立恵那病院 横須賀市立うわまち病院 医療法人社団翠成増厚生病院 国立精神・神経センター武蔵病院 市立奈良病院 公立黒川病院 村立東海病院 江別市立病院 公立長生病院 飯塚市立病院 上野原市立病院 大村市立病院

都道府県	管理型・単独型臨床研修病院	所在地	区分	協力型臨床研修病院
東京都	医療法人財団 荻窪病院	杉並区今川3-1-24	病院群	医療法人 尚寿会 大生病院 医療法人社団一陽会 陽和病院
	九段坂病院	千代田区九段南2-1-39	病院群	東京通信病院 東京衛生病院 財団法人東京都保健医療公社豊島病院
	牧田総合病院	東京都大田区大森北1-34-6	病院群	社団法人全国社会保険協会連合会社会保険蒲田総合病院 医療法人財団 蕨の木会 南晴病院 昭和大学横浜市北部病院
	順天堂大学医学部附属練馬病院	東京都練馬区高野台3-1-10	病院群	越谷市立病院 順天堂大学医学部附属順天堂越谷病院 順天堂大学医学部附属順天堂浦安病院 順天堂大学医学部附属順天堂医院 公立昭和病院 順天堂大学医学部附属静岡病院 順天堂大学医学部附属順天堂東京江東高齢者医療センター
	医療法人徳洲会 東京西徳洲会病院	東京都昭島市松原町3-1-1	病院群	都立八王子小児病院 日本赤十字社医療センター 平川病院
神奈川県	独立行政法人労働者健康福祉機構横浜労災病院 昭和大学藤が丘病院	横浜市港北区小机町3211番地 横浜市青葉区藤が丘1-30	単独型 病院群	昭和大学病院 昭和大学病院附属東病院 昭和大学附属鳥山病院 昭和大学附属豊洲病院 昭和大学横浜市北部病院 昭和大学藤が丘リハビリテーション病院
	財団法人神奈川県聖友会けいけい病院	横浜市西区みなとみらい3-7-3	病院群	東邦大学医療センター-佐倉病院 東邦大学医療センター-大森病院 東邦大学医療センター-大橋病院 独立行政法人国立病院機構久里浜アルコール症センター
	独立行政法人国立病院機構 横浜医療センター 横浜市立市民病院	横浜市戸塚区原宿3-60-2 横浜市保土ヶ谷区岡沢町56番地	単独型 単独型	
	社会福祉法人親善福祉協会国際親善総合病院	横浜市泉区西が岡1丁目28番地1	病院群	神奈川県立がんセンター 横浜相原病院 神奈川県立精神医療センター-芹香病院
	恩賜財団済生会横浜市南部病院	横浜市港南区港南台3-2-10	病院群	東邦大学医療センター-佐倉病院 東邦大学医療センター-大森病院 東邦大学医療センター-大橋病院 ワンズ坂病院
	国家公務員共済組合連合会横浜南共済病院 国家公務員共済組合連合会横浜栄共済病院	横浜市金沢区六浦東一丁目21番1号 横浜市栄区桂町132番地	単独型 病院群	財団法人福音会曾我病院 公立大学法人横浜市立大学附属病院
	公立大学法人横浜市立大学附属病院	横浜市金沢区福浦三丁目9番地	病院群	小田原市立病院 国家公務員共済組合連合会平塚共済病院 藤沢市民病院 国家公務員共済組合連合会横須賀共済病院 公立大学法人横浜市立大学附属市民総合医療センター 国家公務員共済組合連合会横浜栄共済病院 国家公務員共済組合連合会横浜南共済病院 恩賜財団済生会横浜市南部病院 横浜市立市民病院 独立行政法人国立病院機構 横浜医療センター 財団法人同友会 藤沢湘南台病院 神奈川県立足柄上病院 独立行政法人労働者健康福祉機構横浜労災病院 大森赤十字病院
	横浜市立みなと赤十字病院 公立大学法人横浜市立大学附属市民総合医療センター	横浜市中区新山下3丁目12番1号 横浜南区蒲舟町4-57	病院群 病院群	神奈川県立精神医療センター-芹香病院 小田原市立病院 国家公務員共済組合連合会平塚共済病院 藤沢市民病院 国家公務員共済組合連合会横須賀共済病院 公立大学法人横浜市立大学附属病院 国家公務員共済組合連合会横浜栄共済病院 国家公務員共済組合連合会横浜南共済病院 恩賜財団済生会横浜市南部病院 独立行政法人国立病院機構 横浜医療センター 財団法人同友会 藤沢湘南台病院 神奈川県立足柄上病院 医療法人財団互恵会大船中央病院
	帝京大学医学部附属横浜溝口病院 聖マリアンナ医科大学病院	川崎市高津区溝口3-8-3 川崎市宮前区菅生2-16-1	単独型 病院群	聖マリアンナ医科大学横浜市西部病院 聖マリアンナ医科大学東横病院 川崎市立多摩病院 財団法人聖マリアンナ会東横恵愛病院
	独立行政法人労働者健康福祉機構関東労災病院 川崎市立川崎病院	川崎市中原区木月住吉町2035番地 川崎市川崎区新川通12-1	病院群 単独型	
	医療法人社団 こうかん会日本鋼管病院	川崎市川崎区鋼管通1丁目2番1号	病院群	慶應義塾大学病院 日本医科大学武蔵小杉病院 財団法人横浜勤労者福祉協会 汐田総合病院 医療法人誠心会 神奈川病院
	川崎協同病院	川崎市川崎区榎本2-1-5	病院群	
	川崎市立井田病院 日本医科大学武蔵小杉病院	川崎市中原区井田2-27-1 川崎市中原区小杉町1-396	病院群 病院群	川崎市立川崎病院 医療法人社団 榎岸病院 日本医科大学付属病院 日本医科大学千葉総病院 日本医科大学多摩永山病院
	横須賀市立うわまち病院	横須賀市上町2-36	病院群	市立伊東市民病院 社団法人地域医療振興協会 石岡第一病院 社団法人地域医療振興協会 日光市民病院 社団法人地域医療振興協会 西吾妻福祉病院 町立湯沢病院(湯沢町保健医療センター) 山中温泉医療センター 共立淡病院 公立丹南病院 東京北社会保険病院 独立行政法人国立病院機構 久里浜アルコール症センター 市立恵那病院 村立東海病院 江別市立病院 自治医科大学附属病院 飯塚市立病院 大村市立病院 上野原市立病院 自治医科大学附属さいたま医療センター
	国家公務員共済組合連合会横須賀共済病院 横須賀市立市民病院	横須賀市米が浜通1-16 横須賀市長坂1-3-2	単独型 病院群	医療法人財団青山会 福井記念病院 日本大学医学部附属板橋病院 駿河台日本大学病院 公立大学法人横浜市立大学附属病院
	湘南鎌倉総合病院	鎌倉市山崎1202番1	病院群	医療法人社団清心会藤沢病院 医療法人徳洲会 徳之島徳洲会病院 医療法人徳洲会 名瀬徳洲会病院 医療法人山形愛心会 庄内余目病院 医療法人静仁会静仁会静内病院 医療法人正和会 日野病院 医療法人社団愛心会 葉山ハートセンター 医療法人社団愛心会 湘南厚木病院
	藤沢市民病院	藤沢市藤沢2丁目6番1号	病院群	公立大学法人横浜市立大学附属病院 公立大学法人横浜市立大学附属市民総合医療センター
	医療法人徳洲会 茅ヶ崎徳洲会総合病院	茅ヶ崎市幸町14-1	病院群	藤沢市民病院 医療法人社団朋友会けいけい森病院 医療法人徳洲会大和徳洲会病院
	平塚市民病院	平塚市南原1-19-1	病院群	医療法人研水会 平塚病院
	国家公務員共済組合連合会平塚共済病院	平塚市通分9-11	病院群	医療法人社団清風会 富士見台病院

都道府県	管理型・単独型臨床研修病院	所在地	区分	協力型臨床研修病院	
神奈川県	東海大学医学部付属病院	伊勢原市下糶屋143	病院群	東海大学医学部付属東京病院 横浜相原病院 東海大学医学部付属大磯病院 財団法人積善会曾我病院 医療法人社団三思会東名厚木病院 医療法人社団松和会 池上総合病院 東海大学医学部付属八王子病院	
	大和市立病院 海老名総合病院	大和市深見西八丁目3番6号 海老名市河原口1320	病院群 病院群	北里大学東病院 海老名総合病院附属海老名リハビリセンター 特定医療法人興生会 相模台病院 東埼玉総合病院 横浜市立脳血管医療センター	
	医療法人徳洲会大和徳洲会病院	大和市中央4-4-12	病院群	医療法人徳洲会 茅ヶ崎徳洲会総合病院 医療法人社団正史会大和病院 医療法人徳洲会 徳之島徳洲会病院 医療法人徳洲会 名瀬徳洲会病院 医療法人山形愛心会 庄内余目病院 医療法人静仁会静仁会静内病院	
	独立行政法人国立病院機構 相模原病院	相模原市桜台18-1	病院群	北里大学病院 北里大学東病院	
	北里大学病院	相模原市北里1-15-1	病院群	海老名総合病院 独立行政法人国立病院機構 相模原病院 北里大学東病院 神奈川県厚生農業協同組合連合会相模原協同病院 社団法人全国社会保険協会連合会社会保険相模野病院 社団法人北里研究所北里研究所病院 北里研究所メディカルセンター病院	
	小田原市立病院 厚木市立病院	小田原市久野46 厚木市水引1丁目16番36号	病院群 病院群	財団法人積善会曾我病院 神奈川県立精神医療センター 芦香病院 町田市立病院	
	医療法人社団明芳会横浜旭中央総合病院	横浜市旭区若葉台4-20-1	病院群	医療法人社団明理会鶴川サナトリウム病院 医療法人 ワンアントオンリー 新横浜母と子の病院	
	神奈川県厚生農業協同組合連合会相模原協同病院	相模原市橋本2-8-18	病院群	相模ヶ丘病院 北里大学病院 社団法人全国社会保険協会連合会社会保険相模野病院	
	医療法人柏堤会戸塚共立第1病院	横浜市戸塚区戸塚町116	病院群	独立行政法人国立病院機構 横浜医療センター 医療法人柏堤会戸塚共立第2病院 医療法人社団 ハートフル川崎病院	
	医療法人社団 康心会 湘南東部総合病院 医療法人財団石心会川崎幸病院	茅ヶ崎市西久保500番地 川崎市幸区都町39-1	病院群 病院群	医療法人社団辰名会 沼津工本病院 日本医科大学武蔵小杉病院 医療法人社団正慶会 栗田病院 福島県立医科大学医学部附属病院 済生会横浜市東部病院	
	茅ヶ崎市立病院 財団法人同友会 藤沢湘南台病院	茅ヶ崎市本村五丁目15番1号 藤沢市高倉2345	病院群 病院群	医療法人社団朋友会けやきの森病院 藤沢市民病院 医療法人社団清心会藤沢病院	
	神奈川県厚生農業協同組合連合会 伊勢原協同病院 菊名記念病院	伊勢原市桜台2丁目17番1号 横浜市港北区菊名4-4-27	病院群 病院群	医療法人厚仁会 秦野厚生病院 医療法人社団明芳会横浜旭中央総合病院 医療法人 ワンアントオンリー 新横浜母と子の病院 医療法人社団明芳会 北小田原病院	
	東戸塚記念病院	横浜市戸塚区品濃町548-7	病院群	医療法人社団明芳会横浜旭中央総合病院 医療法人 ワンアントオンリー 新横浜母と子の病院 医療法人 明芳会 江田記念病院	
	医療法人社団青葉会 牧野記念病院	横浜市緑区鶴巻2-21-11	病院群	東邦大学医療センター 佐倉病院 東邦大学医療センター 大森病院 東邦大学医療センター 大橋病院	
	医療法人社団三思会東名厚木病院	厚木市船子232番地	病院群	海老名総合病院 医療法人社団弘徳会 愛光病院	
	西横浜国際総合病院	横浜市戸塚区汲沢町56番地	病院群	東邦大学医療センター 佐倉病院 東邦大学医療センター 大森病院 東邦大学医療センター 大橋病院 医療法人積善会 横浜舞岡病院	
	医療法人財団互恵会大船中央病院	鎌倉市大船6-2-24	病院群	東邦大学医療センター 佐倉病院 東邦大学医療センター 大森病院 東邦大学医療センター 大橋病院	
	社団法人全国社会保険協会連合会川崎社会保険病院	川崎市川崎区田町2-9-1	病院群	東邦大学医療センター 佐倉病院 東邦大学医療センター 大森病院 東邦大学医療センター 大橋病院	
	神奈川県立足柄上病院	足柄上郡松田町松田惣領866-1	病院群	神奈川県立がんセンター 神奈川県立精神医療センター 芦香病院 神奈川県立こども医療センター 神奈川県立循環器呼吸器センター 神奈川県リハビリテーション病院	
	社団法人全国社会保険協会連合会社会保険横浜中央病院	横浜市中区山下町268番地	病院群	日吉病院 日本大学医学部附属板橋病院	
	財団法人横浜勤労者福祉協会汐田総合病院	神奈川県横浜市鶴見区矢向1-6-20	病院群	川崎協同病院 医療法人誠心会 神奈川病院 済生会横浜市東部病院	
	昭和大学横浜市北部病院	横浜市都筑区茅ヶ崎中央35-1	病院群	昭和大学病院 昭和大学病院附属東病院 昭和大学附属鳥山病院 昭和大学附属豊洲病院 昭和大学藤が丘病院 昭和大学藤が丘リハビリテーション病院	
	社会福祉法人 聖隷福祉事業団 聖隷横浜病院	神奈川県横浜市保土ヶ谷区岩井215	病院群	社会福祉法人 聖隷福祉事業団 総合病院 聖隷浜松病院 社会福祉法人 聖隷福祉事業団 総合病院 聖隷三方原病院 独立行政法人労働者健康福祉機構 横浜労災病院 恩賜財団済生会横浜市南部病院 医療法人平和会 平和病院 医療法人正永会 港北病院	
	神奈川県立汐見病院	横浜市磯子区汐見台1-6-5	病院群	神奈川県立がんセンター 神奈川県立精神医療センター 芦香病院 神奈川県立こども医療センター 神奈川県立循環器呼吸器病センター 神奈川県リハビリテーション病院	
	社会福祉法人 聖テレジア会総合病院 聖ヨゼフ病院	神奈川県横須賀市緑が丘28	病院群	横須賀市立うわまち病院 国家公務員共済組合連合会横須賀共済病院 独立行政法人国立病院機構久里浜リハビリセンター 聖マリアンナ医科大学横浜市西部病院	
	医療法人 社団若林会 湘南中央病院	藤沢市羽鳥1-3-43	病院群	藤沢市民病院 医療法人社団清心会 藤沢病院 神奈川県立汐見病院	
	秦野赤十字病院 済生会横浜市東部病院 医療法人社団愛心会 湘南厚木病院	神奈川県秦野市立野台1-1 神奈川県横浜市鶴見区下末吉3-6-1 神奈川県厚木市温水118-1	病院群 病院群 病院群	医療法人社団秦和会秦野病院 医療法人社団養心会鶴見西井病院 医療法人社団青木末次郎記念会 相州病院 医療法人社団愛心会湘南鎌倉総合病院 神奈川県厚生農業協同組合連合会 伊勢原協同病院	
	山近記念総合病院	小田原市小八幡3丁目19番地14号	病院群	小田原市立病院 国府建病院	
	新潟県	新潟県立がんセンター新潟病院	新潟市中央区川岸町2丁目15番地3	病院群	新潟大学医学部総合病院 新潟県立新発田病院 社会福祉法人恩賜財団済生会支部新潟県済生会済生会新潟第二病院 医療法人重松会 河渡病院
		新潟市民病院	新潟市中央区鐘木463番地7	病院群	医療法人重松会 河渡病院 特定医療法人青山信愛会新潟信愛病院 医療法人恒仁会新潟南病院

都道府県	管理型・単独型臨床研修病院	所在地	区分	協力型臨床研修病院
新潟県	新潟大学医学総合病院	新潟市中央区旭町通一番町754番地	病院群	秋田赤十字病院 社会福祉法人恩賜財団済生会支部茨城県済生会水戸済生会総合病院 新潟県立がんセンター新潟病院 医療法人立川メディカルセンター 立川総合病院 長岡赤十字病院 新潟県立新発田病院 新潟県立中央病院 独立行政法人国立病院機構さいがた病院 新潟県厚生農業協同組合連合会長岡中央総合病院 新潟県立精神医療センター 社会福祉法人恩賜財団済生会支部新潟県済生会済生会新潟第二病院 特別医療法人青松会松浜病院 医療法人新潟勤労者医療協会 下越病院 鶴岡市立荘内病院 新潟県厚生農業協同組合連合会 刈羽郡総合病院 独立行政法人労働者健康福祉機構 新潟労災病院 新潟県厚生農業協同組合連合会 村上総合病院 水原総合病院 医療法人社団真仁会南部郷総合病院 白根保健生活協同組合白根健生病院 医療法人恒仁会新潟南病院 医療法人博医会新潟こぼり病院 独立行政法人国立病院機構西新潟中央病院 社会福祉法人新潟市社会事業協会信楽園病院 医療法人新潟臨港保健会新潟臨港病院 医療法人青山信愛会新潟信愛病院 新潟医療生活協同組合木戸病院 独立行政法人労働者健康福祉機構 燕労災病院 新潟県立吉田病院 社会福祉法人恩賜財団済生会支部新潟県済生会三条病院 新潟県厚生農業協同組合連合会三条総合病院 医療法人崇徳会田宮病院 新潟県立小出病院 財団法人小千谷総合病院 新潟県立六日町病院 新潟県立十日町病院 新潟県厚生農業協同組合連合会上越総合病院 新潟県厚生農業協同組合連合会佐渡総合病院 新潟県厚生農業協同組合連合会糸魚川総合病院 医療法人白日会黒川病院 新潟県立松代病院 新潟県立柿崎病院 新潟県立津川病院 新潟県立妙高病院 新潟県立坂町病院 新潟県立加茂病院 南魚沼市立ゆきくに大和病院 佐渡市立両津病院 新潟県厚生農業協同組合連合会栃尾御病院 新潟県厚生農業協同組合連合会魚沼病院 亀田第一病院 新潟中央病院 財団法人竹田総合病院 長野赤十字病院
	医療法人立川メディカルセンター 立川総合病院	長岡市神田町3-2-11	病院群	医療法人立川メディカルセンター 柏崎厚生病院 長岡赤十字病院 新潟県厚生農業協同組合連合会長岡中央総合病院 新潟県厚生農業協同組合連合会長岡中央総合病院 医療法人立川メディカルセンター 立川総合病院
	長岡赤十字病院	長岡市寺島町297-1	病院群	
	新潟県立新発田病院	新発田市本町1-2-8	単独型	
	新潟県立中央病院	上越市新南町205番地	病院群	独立行政法人国立病院機構 さいがた病院
	新潟県厚生農業協同組合連合会長岡中央総合病院	長岡市川崎町2041番地	病院群	新潟県立精神医療センター 長岡赤十字病院 医療法人立川メディカルセンター 立川総合病院
	社会福祉法人恩賜財団済生会支部新潟県済生会済生会新潟第二病院	新潟市西区寺地280-7	病院群	特別医療法人青松会松浜病院 新潟大学医学総合病院
	医療法人新潟勤労者医療協会下越病院	新潟市秋葉区中沢町1-23	病院群	医療法人新潟勤労者医療協会 舟江病院 新潟市民病院 医療法人青山信愛会 新潟信愛病院
	新潟県厚生農業協同組合連合会 刈羽郡総合病院	柏崎市北平田2丁目11番3号	病院群	新潟県厚生連 中条第二病院
	独立行政法人労働者健康福祉機構新潟労災病院	上越市東雲町1丁目7-12	病院群	新潟県立中央病院 独立行政法人国立病院機構 さいがた病院 新潟大学医学総合病院 新潟県厚生農業協同組合連合会上越総合病院 独立行政法人労働者健康福祉機構横浜労災病院 高田西城病院
	新潟県厚生農業協同組合連合会村上総合病院	新潟県村上市田端町2-17	病院群	医療法人白日会黒川病院
	新潟県立十日町病院	新潟県十日町市高山32-9	病院群	新潟県立小出病院 新潟県立六日町病院 新潟県立松代病院 新潟大学医学総合病院
	上越総合病院	新潟県上越市大進福田148-1	病院群	独立行政法人国立病院機構 さいがた病院 新潟県立松代病院 新潟県立柿崎病院 新潟県立中央病院 新潟大学医学総合病院 富山大学附属病院
	新潟県厚生農業協同組合連合会 糸魚川総合病院	糸魚川市大字竹ヶ花451番地1	病院群	独立行政法人国立病院機構 さいがた病院
	新潟県厚生農業協同組合連合会佐渡総合病院	新潟県佐渡市千種113-1	病院群	新潟県厚生農業協同組合連合会真野みずほ病院
山梨県立中央病院	甲府市富士見1-1-1	病院群	山梨県立北病院	
山梨大学医学部附属病院	中央市下河東1110番地	病院群	医療法人社団愛友会 上尾中央総合病院 社会福祉法人恩賜財団済生会支部埼玉県済生会川口総合病院 独立行政法人国立病院機構横浜医療センター 山梨県立中央病院 社団法人山梨勤労者医療協会甲府共立病院 医療法人南山会峡西病院 組合立諏訪中央病院 焼津市立総合病院 社団法人全国社会保険協会連合会 社会保険山梨病院 共立蒲原総合病院 国家公務員共済組合連合会三宿病院 医療法人慶友会城東病院 独立行政法人国立病院機構甲府病院 市立甲府病院 加納岩総合病院 日下部記念病院 韭崎市立病院 飯富病院 市川三郷町立病院 国民健康保険富士吉田市立病院 山梨赤十字病院 上野原市立病院 大月市立中央病院 都留市立病院 医療法人栗山会飯田病院 総合病院浜松赤十字病院 東京医療生活協同組合中野総合病院 埼玉県立精神医療センター 医療法人高仁会戸田病院 榛原総合病院 長野県立阿南病院 財団法人 住吉病院 山梨厚生病院	

都道府県	管理型・単独型臨床研修病院	所在地	区分	協力型臨床研修病院
山梨県	社団法人山梨勤労者医療協会甲府共立病院	甲府市宝1丁目9番1号	病院群	山梨県立中央病院 医療法人南山会峡西病院 社団法人山梨勤労者医療協会巨摩共立病院 社団法人山梨勤労者医療協会石和共立病院
	社団法人全国社会保険協会連合会 社会保険山梨病院	甲府市朝日三丁目8-31	病院群	医療法人山角会 山角病院 独立行政法人国立病院機構甲府病院
	医療法人徳洲会 白根徳洲会病院	南アルプス市西野2294-2	病院群	医療法人社団木下会千葉西総合病院 医療法人徳洲会 徳之島徳洲会病院 医療法人徳洲会 名瀬徳洲会病院 医療法人山形愛心会 庄内余目病院 医療法人静仁会静仁会静内病院 医療法人正和会 日野病院
	市立甲府病院	甲府市増埜町366	病院群	財団法人 住吉病院
	山梨赤十字病院	南都留郡富士河口湖町船津6663-1	病院群	昭和大学病院 昭和大学附属烏山病院 山梨大学医学部附属病院 医療法人 回生堂病院
	山梨厚生病院	山梨市落合860	病院群	財団法人山梨厚生会塩山市民病院
	長野県厚生農業協同組合連合会佐久総合病院 独立行政法人国立病院機構 長野病院	佐久市臼田197番地 上田市緑が丘1-27-21	単独型	独立行政法人国立病院機構小諸高原病院 医療法人友愛会千曲荘病院 長野県厚生農業協同組合連合会小諸厚生総合病院
	諏訪赤十字病院	諏訪市湖岸通り五丁目11番50号	病院群	市立岡谷病院 長野県厚生農業協同組合連合会富士見高原病院 下伊那赤十字病院 組合立諏訪中央病院
	飯田市立病院	飯田市八幡町438番地	病院群	長野県立駒ヶ根病院 医療法人栗山会飯田病院 長野県立こども病院
	独立行政法人国立病院機構まつもと医療センター松本病院	松本市芳川村井町1209番地	病院群	独立行政法人国立病院機構 小諸高原病院 医療法人芳川会村井病院 独立行政法人国立病院機構 松本医療センター中信松本病院 信州大学医学部附属病院 波田総合病院
信州大学医学部附属病院	松本市旭3-1-1	病院群	諏訪赤十字病院 飯田市立病院 独立行政法人国立病院機構 まつもと医療センター松本病院 長野赤十字病院 特別医療法人城西医療財団ミサトピア小倉病院 長野県厚生農業協同組合連合会篠ノ井総合病院 長野県厚生農業協同組合連合会小諸厚生総合病院 特別医療法人城西医療財団城西病院 長野県厚生農業協同組合連合会北信総合病院 長野県立駒ヶ根病院 独立行政法人国立病院機構 長野病院 長野県厚生農業協同組合連合会長野松代総合病院 財団法人長野市保健医療公社 長野市民病院 飯山赤十字病院 昭和伊南総合病院 安曇野赤十字病院 市立岡谷病院 波田総合病院 長野県立木曾病院 伊那中央病院 独立行政法人国立病院機構 松本医療センター中信松本病院 市立大町総合病院 県立須坂病院 長野県立こども病院 医療法人友愛会千曲荘病院 医療法人栗山会飯田病院	
長野県	長野赤十字病院	長野市若里五丁目22番1号	単独型	
	長野県厚生農業協同組合連合会北信総合病院	中野市西1丁目5番63号	単独型	
	特定医療法人慈泉会相澤病院	松本市庄2-5-1	病院群	特別医療法人城西医療財団ミサトピア小倉病院 特別医療法人城西医療財団城西病院
	長野県厚生農業協同組合連合会小諸厚生総合病院	小諸市与良町3丁目2番31号	病院群	長野県厚生農業協同組合連合会佐久総合病院
	長野県厚生農業協同組合連合会篠ノ井総合病院	長野市篠ノ井会666-1	病院群	長野県厚生農業協同組合連合会北信総合病院 医療法人友愛会千曲荘病院
	長野医療生活協同組合 長野中央病院	長野市西鶴賀町1570番地	病院群	医療法人社団健和会健和会病院 医療法人社団中働勤労者医療協会松本協立病院 長野赤十字病院
	組合立諏訪中央病院	茅野市玉川4300番地	病院群	諏訪赤十字病院 東京医科大学八王子医療センター
	長野県厚生農業協同組合連合会長野松代総合病院	長野市松代町松代183	病院群	長野県厚生農業協同組合連合会北信総合病院 信州大学医学部附属病院 医療法人鶴賀会 鶴賀病院 長野県厚生農業協同組合連合会篠ノ井総合病院
	長野県厚生農業協同組合連合会安曇総合病院	北安曇郡池田町大字池田3207番地1	病院群	長野県厚生農業協同組合連合会佐久総合病院
	昭和伊南総合病院	駒ヶ根市赤穂3230番地	病院群	長野県立駒ヶ根病院
	財団法人長野市保健医療公社 長野市民病院	長野市大字富竹1333番地1	病院群	長野赤十字病院 医療法人鶴賀会 鶴賀病院
	飯山赤十字病院	飯山市大字飯山226番地1	病院群	長野赤十字病院 長野県厚生農業協同組合連合会北信総合病院
	安曇野赤十字病院	安曇野市豊科町大字豊科5685	病院群	特別医療法人城西医療財団ミサトピア小倉病院 特別医療法人城西医療財団城西病院 信州大学医学部附属病院
	佐久市立国保浅間総合病院	佐久市大字岩村1862-1	病院群	軽井沢町国民健康保険院軽井沢病院 独立行政法人国立病院機構 小諸高原病院 佐久穂町立千曲病院 東邦大学医療センター佐倉病院 東邦大学医療センター大森病院 東邦大学医療センター大橋病院
	市立岡谷病院	岡谷市本町4丁目11番33号	病院群	医療法人青雲会 倉田病院 健康保険岡谷塩巻病院
	長野県立木曾病院	木曾郡木曾町福島6613-4	病院群	長野県立駒ヶ根病院 長野県立こども病院
	波田総合病院	東筑摩郡波田町4417番地180	病院群	医療社団法人和心会 松南病院
	長野県厚生農業協同組合連合会富士見高原病院	諏訪郡富士見町落合11100	病院群	長野県厚生農業協同組合連合会 佐久総合病院
	伊那中央病院	伊那市伊那1313-1	病院群	医療法人鶴賀会 南信病院
	長野県立こども病院	安曇野市豊科3100	病院群	長野県立駒ヶ根病院 長野県立木曾病院 長野県立須坂病院 長野県立阿南病院
市立大町総合病院	大町市大字大町3130	病院群	長野県厚生農業協同組合連合会安曇総合病院	
長野県立須坂病院	須坂市大字須坂1332	病院群	長野県立駒ヶ根病院 長野県立こども病院 長野県立総合リハビリテーションセンター 長野県厚生農業協同組合連合会北信総合病院 信州大学医学部附属病院	

(2) 歯科医師臨床研修施設・歯科医師臨床研修施設群の一覧

平成21年4月1日現在

都道府県	単独型・管理型臨床研修施設	所在地		協力型臨床研修施設
茨城県	筑波大学附属病院	つくば市天久保2-1-1	単独型	
栃木県	自治医科大学附属病院	河内郡清河内町薬師寺3311-1	単独型	
	塩館医科大学病院	下都賀郡壬午町大字北小林880番地	単独型	
	日本赤十字社栃木県支部足利赤十字病院	足利市本城3丁目2100番地	単独型	
群馬県	群馬大学医学部附属病院	前橋市昭和町三丁目39番15号	単独型	
	群馬大学医学部附属病院	前橋市昭和町三丁目39番15号	施設群	財団法人老年病研究所附属病院
	利根保健生活協同組合 利根歯科診療所	沼田市高橋町2002-1	単独型	
埼玉県	明海大学歯学部附属明海大学病院	坂戸市けやき台1番1号	単独型	
	明海大学歯学部附属明海大学病院	坂戸市けやき台1番1号	施設群	小滝歯科医院 医療法人顕正会 蓮田病院 医療法人 入江歯科医院 森山歯科クリニック 医療法人 いづみや歯科 医療法人社団歯友会 赤羽歯科(東大宮) 医療法人養育会 やばしら歯科聖ルセル診療所 医療法人社団慈愛会 河津歯科医院 医療法人社団祥豊会 杉山歯科医院 医療法人社団まめだ会 まめだ歯科医院 医療法人誠仁会 りょうき歯科クリニック 熊倉歯科医院 医療法人 謙孝会 エル歯科医院 医療法人 いとう歯科クリニック 医療法人社団慈康会 橋口歯科医院橋川診療所 医療法人社団弘宣会 鈴木歯科医院 医療法人社団内剛会 内田歯科医院 医療法人博達会 大串歯科医院 医療法人社団徳友会 市川歯科クリニック 医療法人社団朋実会 孫歯科医院 医療法人 皇友会 星野歯科クリニック 医療法人社団恵安 ファースト歯科医院 医療法人社団 今井歯科クリニック 医療法人 至心会 金子歯科医院 医療法人 康生会 柏原歯科医院 医療法人社団 なかやち歯科医院 医療法人 健美会 山田歯科医院 グリーンタウン歯科 医療法人社団大輝会 代々木クリスタル歯科医院 医療法人社団弘宣会 芝大門歯科クリニック たなか歯科矯正クリニック 医療法人 香光会 岩本歯科医院 阪口歯科 医療法人社団松和会 池上総合病院 医療法人あさひ会 ファミリー歯科医院 医療法人 山崎歯科医院 覚本歯科医院 医療法人社団湘南誠心会 パーク歯科クリニック 及川歯科医院 医療法人博心会 取手中央タウン歯科医院 医療法人博心会 ハレットデンタルクリニック 医療法人社団プライドスマイル いぐち歯科クリニック 柏崎歯科医院 公立滝本病院 鶴田歯科クリニック 医療法人社団健佑会 とくやま歯科医院 運見歯科医院 医療法人社団朋会 栗原歯科医院 医療法人 栄宏会 野上歯科医院 医療法人 真和会 小林歯科医院 中村歯科医院 医療法人社団恵安会 ミナミ歯科医院 めぐみ歯科 下山歯科医院 いわき歯科医院 医療法人 真美会 辻歯科医院 島田歯科 医療法人社団山吹会 井上歯科クリニック 川口歯科医院 あまり歯科医院 中青木歯科医院 なかもら歯科医院 医療法人ノア 新井歯科クリニック 逸見歯科医院 みやざわ歯科クリニック 医療法人 若山歯科医院 医療法人社団 さくま歯科医院 医療法人社団博雅会 布田歯科医院 落合歯科医院 医療法人社団緑森会 おくもり歯科医院 医療法人社団明愛会 斉藤歯科医院 富沢歯科医院 医療法人社団グローバル会 デンタルステーション谷本歯科医院 医療法人 河広会 河野歯科 医療法人社団弘宣会 藤井歯科医院 医療法人社団明生会 西村歯科医院 大賀郷歯科クリニック 医療法人社団フレンズインターナショナル ほんごう歯科医院 松見歯科医院 上西歯科医院 医療法人社団信長会 オレンジ歯科クリニック 塩野歯科医院 医療法人社団湘南誠心会 茅ヶ崎パーク歯科クリニック 中山下歯科 野本歯科医院 医療法人社団 ムラヤマ歯科 和歌浦歯科クリニック 医療法人社団三優会 優歯科クリニック沼袋 医療法人社団親民会 波多野歯科クリニック 医療法人社団 月田歯科医院 医療法人社団竹の郷 竹の子歯科医院 医療法人社団東慶会 多賀歯科医院 医療法人社団天白会 キャナルコート歯科クリニック 岡野歯科医院 岩下歯科医院 医療法人 亮美会 緒方歯科医院 医療法人社団泰青会 青山歯科医院 医療法人 裕和会 小貫歯科医院 医療法人社団泰青会 青葉歯科医院 医療法人 彩和会 あらい歯科 医療法人社団健昌会 東小金井歯科 医療法人クレメント やなぎはら歯科医院 井上歯科医院 医療法人 養育会 島津歯科 医療法人社団グローバル会 デンタルステーション宮崎町歯科医院 鈴木歯科 医療法人社団美博会 世田谷今井歯科医院 うちの歯科クリニック デンタルリサーチ ホワイト歯科 医療法人社団顕正会 エンジェル歯科 医療法人社団松翠会 グリーンパーク歯科 明海大学PDI浦安歯科診療所
埼玉県	明海大学歯学部附属明海大学病院	坂戸市けやき台1番1号	施設群	明海大学PDI埼玉歯科診療所
	埼玉医科大学病院	入間郡毛呂山町毛呂本郷38番地	施設群	埼玉医科大学総合医療センター
	医療法人社団聖蹟会 埼玉県央病院	福川市坂田1726	単独型	
	医療法人 慈徳会 波多野歯科医院	さいたま市浦和区仲町2丁目3番2号	施設群	東京医科大学病院 東京医科大学院附属病院 東京医科大学八王子医療センター
	埼玉医科大学総合医療センター	川越市大字鶴田字辻道町1981	施設群	埼玉医科大学病院
	医療生協さいたま生活協同組合 生協歯科	さいたま市緑区東浦和6-16-1	単独型	
	医療法人 養育会 口腔研クリニック	上尾市愛宕1丁目3番2号	単独型	

都道府県	単独型・管理型臨床研修施設	所在地	施設群
千葉県	東京歯科大学市川総合病院	市川市菅野5-11-13	単独型
	東京歯科大学千葉病院 東京歯科大学千葉病院	千葉市美浜区真砂1-2-2 千葉市美浜区真砂1-2-2	単独型 施設群
			<p>つがやす歯科医院 医療法人審美会 梅原歯科医院 袋歯科医院 医療法人社団 橋田歯科医院 医療法人歯健長壽会 金子歯科診療所 医療法人社団心知会 新八千代病院 医療法人社団明陽会 メイヨ歯科成田ニュータウン診療所 医療法人社団歯友会 ファミリー歯科 医療法人社団歯友会 東金デンタルクリニック 医療法人社団聖諭会 北進歯科 医療法人社団秋桜会 コスモ歯科馬橋クリニック 医療法人社団秋桜会 コスモ歯科日吉台クリニック 医療法人社団歯友会 はすめ歯科 医療法人社団尚歯会 ES歯科医院 医療法人社団栄友会 鎌取サカエデンタルクリニック 医療法人社団英佑会 大木歯科クリニック 医療法人社団彰美会 吉本歯科医院 西船南口歯科医院 文教通り歯科クリニック 医療法人社団 みずほ台歯科医院 医療法人社団生成会 池袋歯科診療所 医療法人社団博山会 沼澤歯科医院 医療法人社団東香会 山エグランドビル歯科 医療法人社団東香会 ヘルエアガーデン歯科 坂歯科 医療法人社団宏育会 大津歯科医院 聖和歯科クリニック 永山センター歯科 医療法人社団聖和会 協同歯科クリニック 医療法人社団三栄会 東大泉歯科医院 医療法人社団緑理会 大山歯科クリニック 医療法人社団健幸会 安藤歯科クリニック 医療法人社団審美会 鶴見歯科医院 医療法人社団厚誠会 歯科本厚木 花井歯科医院 医療法人正美会 新横浜歯科医院 医療法人社団ホワイトファミリー会 ホワイトファミリー歯科 医療法人恵公会 金山歯科医院 林歯科医院 医療法人小室会 小室歯科天王寺ステーションビル歯科診療所 医療法人 川本歯科医院 医療法人社団おつき会 大槻歯科医院 医療法人社団セラ 松崎ファミリー歯科矯正歯科 西歯科医院 医療法人社団喜多会 薬園台駅歯科クリニック 医療法人社団純厚会 横浜ビズネスパーク歯科クリニック 医療法人社団同仁会 ワタナベ歯科医院 あかざわ歯科医院 医療法人優心会 大塚歯科医院 医療法人社団八蔵会 すずき歯科医院 医療法人社団貴和会 いしわだ歯科クリニック 江沢歯科クリニック 医療法人社団千歯会 大網歯科医院 高原歯科医院 医療法人社団郁栄会 西葛西歯科室 医療法人 月星歯科クリニック 長栄歯科クリニック 山脇歯科医院 医療法人社団 高野歯科医院 阪口歯科 山田歯科医院 医療法人あさひ会 ファミリー歯科医院 アイ・ティー・デンタルクリニック 天野歯科医院 医療法人 須藤歯科診療所 医療法人社団一樹会 佐塚歯科医院 医療法人社団喜多会 四街道駅歯科クリニック 医療法人社団皓歯会 くみょう今井歯科医院 医療法人社団仁愛会 くさかべ歯科医院 医療法人社団清泉会 杉山歯科医院 医療法人社団本間歯科 オリエンタル歯科クリニック うずい歯科クリニック 大隅歯科医院 覚本歯科医院 勝田台歯科医院 佐藤くみ歯科クリニック 鈴木歯科 滝歯科医院 三吉歯科医院 わらび歯科医院 医療法人社団純厚会 銀座デンタルケアクリニック 医療法人社団真慈会 鈴木歯科 たにぐち歯科 医療法人 森山歯科医院 医療法人社団青空会 渡辺歯科医院 医療法人社団藤岡会 加藤歯科医院 医療法人社団 さくま歯科医院 医療法人社団千仁会 上田歯科医院 医療法人社団信長会 オレンジ歯科クリニック 医療法人晴和会 うしくぼ歯科 大崎デンタルオフィス 医療法人社団 ムラヤマ歯科 康本歯科クリニック 医療法人社団セイコー会 コスモ歯科クリニック 医療法人社団恵慈会 豊洲恵慈歯科 医療法人社団親正会 はまなか歯科 医療法人社団徳風会 高根病院 医療法人社団祐文会 高峰歯科医院 財団法人脳神経疾患研究所 附属南東北医療クリニック 医療法人社団SGH会 すなまら北歯科クリニック 医療法人社団恵慈会 赤坂国際KG歯科 医療法人社団博愛会 日吉台歯科診療所 医療法人社団歯友会 ファミリー歯科東東 高橋歯科医院 医療法人社団すずかけの木 まるやま歯科医院 一理堂歯科医院 医療法人社団ビューホワイト会 ドイデンタルクリニック アトレ目黒 医療法人社団 ホワイト歯科 医療法人社団尚歯会 フォリア歯科医院 医療法人社団尚歯会 メルクス歯科医院 医療法人社団尚歯会 吉野歯科医院 作間歯科 医療法人社団十善会 いわせ歯科 医療法人社団健信会 葉門台歯科 医療法人社団健秀会 あおば歯科クリニック 医療法人社団海星会 都賀デンタルクリニック 医療法人社団悠星 湘南デンタルケア 医療法人社団涉仁会 佐々木歯科・口腔顎顔面ケアクリニック 医療法人社団ワンアンドオンリー 麻生歯科クリニック 黒田歯科医院</p>
	日本大学松戸歯学部付属病院 日本大学松戸歯学部付属病院	千葉県松戸市栄町西2-870-1 千葉県松戸市栄町西2-870-1	単独型 施設群
			<p>タナカ歯科医院 いがらし歯科医院 医療法人寛友会 浅賀歯科医院 森山歯科クリニック 医療法人社団寿明会 おおむら歯科医院 中川歯科医院 医療法人社団研美会 渋谷歯科医院 医療法人社団歯友会 ファミリー歯科 医療法人社団歯友会 東金デンタルクリニック</p>

都道府県	単独型・管理型臨床研修施設	所在地	協力型臨床研修施設
千葉県			医療法人社団三進会 みつはし歯科医院 医療法人愛育会 やばしら歯科駅ビル診療所 テンマ歯科医院 医療法人社団大伸会 三國歯科医院 医療法人社団和晃会 大山歯科医院 ららぽーと歯科 医療法人社団歯友会 はすめ歯科 医療法人社団尚歯会 ES歯科医院 医療法人社団山王会 ヨネナガ歯科 医療法人社団明翔会 いしかわ歯科医院 たなか歯科医院 池田歯科クリニック 医療法人社団山王会 ナガタ歯科 医療法人社団審美会 鶴見歯科医院 岩崎歯科医院 医療法人社団ライオン会 ライオン歯科 医療法人社団健孝仁会 ドリーム歯科西山 医療法人社団厚誠会 歯科本厚木 わきた歯科医院 医療法人穂高会 高橋歯科医院 医療法人滋誠会 デンタルクリニックフクオカ 西出歯科医院 医療法人 壺尾好章歯科医院 医療法人伊東会 伊東歯科医院 医療法人 むらかみ歯科医院 高橋歯科医院 倉林歯科クリニック 医療法人社団心誠会 あらき野歯科クリニック 医療法人社団さくら会 テックナカムラ歯科 小泉歯科医院 医療法人社団ベル歯科 ベル歯科医院 医療法人社団 葛ヶ丘歯科医院 奈良岡歯科医院 医療法人社団藤記会 大久保歯科医院 医療法人裕仁会 ウララ歯科クリニック 医療法人社団善善会 ラムザ歯科クリニック 医療法人社団秀康会 リズムデンタルクリニック 医療法人社団真和会 いしわだ歯科クリニック むさしの歯科室 医療法人社団孝久会 あづま歯科医院 医療法人社団樹英会 品川駅前歯科医院 南の街歯科クリニック 医療法人 えがお歯科 医療法人宝歯会 かじわら歯科医院 医療法人社団栄成会 あじき台歯科 医療法人尚歯会 いさはい歯科医院 医療法人六六会 磯田歯科医院 医療法人社団至善会 太田歯科医院 医療法人社団真弘会 かべ歯科 医療法人社団交心会 北原歯科医院新松戸診療室 小泉歯科クリニック 五味歯科医院 医療法人社団しらゆり会 しらゆり歯科医院 新原歯科医院 スケガワ歯科医院 医療法人社団光誠会 早志歯科診療所 医療法人社団全至善会 モリタ歯科医院 医療法人社団 若井歯科医院 阪口歯科 藤子歯科クリニック 医療法人あさひ会 ファミリー歯科医院 医療法人社団湘南誠心会 ハーク歯科クリニック 医療法人宮崎会 宮崎歯科医院 医療法人財団麗歯会 加藤歯科医院 医療法人宝仁会 宝歯科戸ヶ崎診療所 医療法人 若山歯科医院 医療法人社団 さくま歯科医院 医療法人社団信長会 オレンジ歯科クリニック 医療法人社団湘南誠心会 茅ヶ崎パーク歯科クリニック はぎわら歯科 康本歯科クリニック 医療法人社団セイコー会 コスモ歯科クリニック 医療法人浜田歯科医院 浜田歯科医院 医療法人社団審美会 速迎歯科クリニック 医療法人エムエフシー むなかた歯科 医療法人慶徳会 宮崎北歯科医院 医療法人福正会 はやし歯科医院 医療法人社団仁秀会 早川歯科医院 成田イオン歯科 医療法人恵潤会 つるみ歯科医院 たに歯科医院 田中歯科医院 医療法人社団秀和会 高橋歯科医院 医療法人尾幸会 高根公園歯科クリニック 医療法人社団桜美会 桜美歯科医院 医療法人社団天白会 キャナルコート歯科クリニック 小尾歯科医院 大手町歯科医院 大越歯科クリニック 医療法人社団千秋会 いずみ中央歯科医院 医療法人社団すみれ会 野本歯科医院 一之江歯科 医療法人社団歯友会 ファミリー歯科成東 医療法人社団健創会 ヒロデンタルクリニック 医療法人康仁会 福本歯科医院 医療法人恵生会 アルファデンタルクリニック はり歯科医院 医療法人 とみなが歯科医院 医療法人社団一樹会 西の原歯科クリニック 医療法人社団三進会 コスモ歯科診療所 医療法人福木会 名護カムカム歯科 松代歯科医院 医療法人 野上歯科医院 陽臨堂デンタルクリニック 医療法人社団和晃会 松戸ボックスビル歯科 医療法人社団弘愛会 あいしん歯科クリニック 医療法人社団星陵会 千代田ファーストビル歯科 中澤歯科医院 医療法人社団良歯会 永林堂歯科医院 医療法人社団啓守会 飯田歯科医院 医療法人社団ひまわり いいじま歯科医院 わきた歯科医院 医療法人賢歯会 こばやし歯科 医療法人社団善善会 吉野歯科医院 医療法人社団十善会 いわせ歯科 医療法人社団健信会 葉門台歯科 医療法人社団交心会 北原歯科医院 医療法人社団交心会 緑町歯科クリニック 医療法人社団交心会 錦糸町駅ビル歯科クリニック ふかさわ歯科クリニック 医療法人社団健秀会 あおば歯科クリニック あらき歯科クリニック 老沼医院歯科 医療法人徳洲会 岸和田徳洲会病院 医療法人社団桜会 市川東歯科医院 野田ファミリー歯科 医療法人社団功心会 きむら歯科クリニック 末石歯科 医療法人社団宏礼会 塚原デンタルクリニック 高澤歯科クリニック 羽根田歯科医院 おさか歯科クリニック

都道府県	単独型・管理型臨床研修施設	所在地	協力型臨床研修施設
千葉県	千葉大学医学部附属病院	千葉市中央区安鼻1-8-1	単独型
	千葉大学医学部附属病院	千葉市中央区安鼻1-8-1	施設群
	国保直営総合病院 君津中央病院	木更津市桜井1010番地	単独型
	総合病院国保旭中央病院	旭市イの1326番地	単独型
	総合病院国保旭中央病院	旭市イの1326番地	施設群
	医療法人数蕉会 亀田総合病院	鴨川市東町929番地	施設群
	社団法人全国社会保険協会連合会 社会保険船橋中央病院	船橋市海神6-13-10	単独型
	デンマ歯科医院	野田市尾崎846-119	単独型
	医療法人財団東京勤労者医療会 東葛歯科	法山市下花輪409	施設群
	東京医科歯科大学歯学部附属病院	文京区湯島1-5-45	単独型
東京都	昭和大学歯科病院	大田区北千束2丁目1番1号	単独型
	昭和大学歯科病院	大田区北千束2丁目1番1号	施設群
			医療法人顕正会 運田病院
			医療法人社団歯友会 赤羽歯科(鳩ヶ谷)
			医療法人社団歯友会 赤羽歯科(上尾)
			医療法人社団歯友会 赤羽歯科(東大宮)
			高柳歯科医院
			医療法人社団歯友会 ファミリー歯科
			医療法人社団歯友会 東金デンタルクリニック
			医療法人社団歯友会 はすめ歯科
		医療法人社団尚歯会 ES歯科医院	
		せんぼ東京高輪病院	
		医療法人社団歯友会 赤羽歯科(赤羽)	
		医療法人社団歯友会 赤羽歯科(新宿)	
		医療法人社団歯友会 赤羽歯科(池袋)	
		医療法人社団歯友会 安藤歯科クリニック	
		医療法人社団新正会 安藤歯科医院	
		医療法人社団光友会 田中亮歯科クリニック	
		中央ファーストデンタルクリニック	
		医療法人社団恵正会 浜岡歯科クリニック	
		医療法人社団治恵会 古川歯科クリニック	
		医療法人社団新医研 松本歯科医院	
		医療法人社団成扶会 馬見塚デンタルクリニック	
		医療法人社団康心会 まるおか歯科	
		医療法人社団桜津会 光本歯科	
		医療法人徳洲会 大和徳洲会病院	
		医療法人社団審美会 龍見歯科医院	
		石井歯科医院	
		ヒルス歯科クリニック	
		医療法人社団日昭会 松山歯科医院	
		医療法人敬人會 三好歯科医院	
		医療法人社団純和会 小山歯科医院	
		医療法人社団常仁会 牛久愛和総合病院	
		医療法人秀心会 大島デンタルクリニック	
		医療法人希心会 大島歯科医院	
		高島歯科クリニック	
		医療法人社団さくら会 テックナカムラ歯科	
		医療法人社団相明会 岩本歯科医院	
		医療法人社団仁心会 馬見塚歯科医院(植原診療所)	
		医療法人社団スーパースマイル 学芸大駅前歯科	
		みずの歯科クリニック たかなし歯科	
		みずの歯科クリニック	
		まいゆ矯正歯科	
		医療法人社団新正会 安藤歯科医院	
		医療法人社団創星会 トミヤマ歯科クリニック	
		医療法人財団東京勤労者医療会 東葛歯科	
		医療法人社団恒心会 グリーン歯科	
		医療法人社団ユニメディコ 山手台ファミリー歯科クリニック	
		シティモール歯科クリニック	
		高栄歯科	
		荏原歯科診療所	
		医療法人春光会 岩本歯科医院	
		原口歯科	
		医療法人社団良徳会 良徳会歯科	
		医療法人志田会 志田歯科医院	
		医療法人社団顕正会 ドリーム歯科	
		医療法人オーソネットワーク たい矯正歯科	
		医療法人社団泉生会 都ホテル東京 宮本歯科クリニック	
		医療法人財団麗歯会 加藤歯科医院	
		医療法人社団九和会 とがし歯科医院	
		医療法人社団佳明会 高島デンタルオフィス アレア品川	
		医療法人宝仁会 宝歯科戸ヶ崎診療所	
		医療法人社団DOUBLEDOOR ヒロデンタルクリニック	
		医療法人社団ブライトスマイル いぐち歯科クリニック	
		医療法人社団神明会 佐藤歯科医院	
		医療法人社団信長会 オレンジ歯科クリニック	
		医療法人社団社文会 高峰歯科医院	
		和久本歯科医院	
		片山歯科医院	
		西山歯科クリニック	
		医療法人社団幸昭会 花村歯科クリニック	
		医療法人社団創星会 鶴の木歯科クリニック	
		医療法人社団酒歯会 小花歯科医院	
		医療法人社団一心会 西條歯科医院	
		医療法人社団泰育会 青山歯科医院	
		医療法人社団泰育会 青葉歯科医院	
		医療法人社団歯友会 ファミリー歯科成東	

都道府県	単独型・管理型臨床研修施設	所在地	協力型臨床研修施設
東京都			医療法人メイロイヤル 古淵駅前歯科医院 医療法人歯友会 ハルツグデンタル寝屋川診療所 鈴木歯科 松代歯科医院 佐藤デンタルクリニック 医療法人社団尚佳会 高田歯科光が丘診療所 東京保健生活協同組合 氷川下セルメント診療所歯科 医療法人社団さくら会 印西歯科クリニック 医療法人社団十善会 いわせ歯科 医療法人社団創新会 アブルビル歯科医院
	東京歯科大学水道橋病院 東京歯科大学水道橋病院	東京都千代田区三崎町2-9-18 東京都千代田区三崎町2-9-18	単独型 施設群 つがやす歯科医院 浅倉歯科医院 医療法人社団寿明会 おおむら歯科医院 医療法人歯健長書会 金子歯科診療所 北浦和歯科診療所 医療法人社団歯友会 ファミリー歯科 医療法人社団歯友会 東金デンタルクリニック 医療法人社団歯友会 はすめ歯科 医療法人社団歯友会 西郷歯科医院 医療法人社団東杏会 ベルエアガーデン歯科 平井歯科医院 藤岡歯科医院 医療法人社団三栄会 東大泉歯科医院 矢崎歯科医院 医療法人正義会 新横浜歯科医院 天野歯科医院 医療法人社団清隆会 権貝歯科医院 医療法人社団秀和会 上野歯科医院 医療法人社団純厚会 横浜ビジネスパーク歯科クリニック 法花堂歯科医院 医療法人社団輔冊会 新東京ビル歯科クリニック デンタルクリニック青木 のしま歯科医院 医療法人社団歯周会 豊田歯科 榎田歯科診療所 財団法人 松倉会歯科診療所 医療法人社団友和会 大園歯科診療所
	日本歯学歯学部付属歯科病院	千代田区神田駿河台一丁目8番13号	施設群 医療法人仁友会 目之出歯科診療所 医療法人友友会 浅野歯科医院 医療法人社団 せがわ歯科医院 医療法人社団彰美会 吉本歯科医院 藤本歯科長洲医院 東京都済生会中央病院 医療法人社団山正会 ヨネナガ歯科 医療法人社団篤信会 おがわ歯科医院 医療法人社団医智会 医恵歯科医院 吉峰歯科医院 けやき歯科医院 医療法人社団若歯会 ちゃいりど中野歯科医院 高梨歯科クリニック 永山センター歯科 小幡純歯科医院 医療法人社団隆美会 川口歯科診療所 医療法人大島医院 おおしま歯科医院 小川源歯科医院 医療法人社団健幸会 安藤歯科クリニック 財団法人神楽川泉堂友会 けいゆう病院 医療法人社団山正会 ナガタ歯科 医療法人社団 追浜歯科医院 医療法人社団 菅井歯科医院 ヒルズ歯科クリニック しのみ歯科医院 ホワイト歯科医院 上り口歯科医院 医療法人伊東会 伊東歯科医院 嘉手納歯科医院 医療法人社団弘毅会 しおの歯科医院 医療法人社団 グリーンデンタルクリニック 医療法人社団内剛会 内田歯科医院 医療法人社団同仁会 ワタナベ歯科医院 医療法人社団善徳会 松崎デンタルオフィス 神栖デンタルクリニック 医療法人歯友会 石川歯科クリニック (医)清水デンタルクリニック 医療法人社団善歯会 ラムザ歯科クリニック 久野歯科医院 藤岡歯科医院 サンストリートデンタルクリニック なかたに歯科クリニック 医療法人社団徳治会 松下歯科医院 医療法人六合会 磯田歯科医院 医療法人社団光誠会 早志歯科診療所 廣口歯科 医療法人あさひ会 ファミリー歯科医院 覚本歯科医院 医療法人社団希望会 うすい歯科医院 医療法人財団龍歯会 加藤歯科医院 医療法人社団 さくま歯科医院 医療法人社団 咲間歯科医院 ダイアビル歯科 小泉歯科医院 戴田歯科医院 医療法人社団樟樫会 西葛西サイカ歯科 新井歯科 大山歯科診療所 成家歯科 おらい歯科医院 医療法人社団仁保会 百瀬歯科医院 医療法人社団青松会 ステーションビル歯科医院 サイトーデンタルクリニック 医療法人社団刀圭会 協立病院 堀歯科医院 望月歯科医院 かなまる歯科クリニック 医療法人社団信長会 オレンジ歯科クリニック はぎわら歯科 医療法人社団MEDIQOL ますおか歯科クリニック むさしの歯科クリニック 日坂歯科クリニック 箱崎デンタルクリニック 澤本歯科医院 酒井歯科医院 国家公務員共済組合連合会 横須賀共済病院 景山歯科医院 医療法人社団日瑞会 ヤマトビル内デンタルクリニック 医療法人社団オリエント 後藤歯科医院 斎藤歯科医院 医療法人社団すみれ会 野本歯科医院 高橋歯科医院 稲庭デンタルクリニック 医療法人社団尚歯会 フォリア歯科医院 医療法人社団善会 吉野歯科医院 医療法人社団憲清会 さとう歯科クリニック 医療法人社団善和会 市川矯正歯科医院 くりはら歯科医院 いそじ歯科医院 (医)真智会 はあとふる歯科医院 もりや歯科 医療法人社団アークプレーンズ アーク歯科クリニック 医療法人ケイワイエイ 櫛引歯科医院 関口歯科医院

都道府県	単独型・管理型臨床研修施設	所在地	協力型臨床研修施設
東京都			医療法人衛清会 かわらい歯科医院 小幡歯科医院 医療法人あしかひ会 山口歯科診療室 医療法人社団宏清会 NSビル歯科 医療法人慧成会 押上ファースト歯科 医療法人社団日坂会 東京汐留歯科クリニック 医療法人社団双樹会 荻原デンタルクリニック 清澄白河歯科医院 医療法人社団舞舞会 服部デンタルクリニック 森谷歯科医院 多田祐二歯科医院 医療法人社団真善会 丸ビル歯科
	日本歯科大学歯学部付属病院	千代田区富士見2-3-16	施設群 医療法人社団賢徳会 平川歯科医院 医療法人社団公月会 新崎歯科医院 医療法人社団 コスモ歯科高田 医療法人 夏堀デンタルクリニック 医療法人 渡部会 一箕歯科医院 早乙女歯科医院 医療法人 入江歯科医院 医療法人 慈徳会 波多野歯科医院 医療法人社団歯友会 赤羽歯科(上尾) 二井歯科医院 医療法人 晴歯会 松丸・歯科・矯正歯科・医院 医療法人 歯健長壽会 金子歯科診療所 横尾歯科医院 医療法人社団誠賢会 中田歯科医院 医療法人社団歯友会 ファミリー歯科 医療法人社団歯友会 東金デンタルクリニック 医療法人社団本間歯科 新松戸総合歯科診療所 医療法人社団歯友会 はすめ歯科 医療法人社団歯友会 赤羽歯科(赤羽) 藤崎歯科医院 松尾歯科医院 医療法人社団恵洋会 えばた歯科 医療法人社団開成会 葛西南歯科医院 医療法人社団恵徳会 春日歯科医院 秋本歯科医院 医療法人社団仁丘会 西東京歯科医院 医療法人社団晴歯会 デンタルケア高松歯科 医療法人社団歯友会 赤羽歯科(新宿) 医療法人社団歯友会 赤羽歯科(池袋) 医療法人社団あすなろ会 藤見歯科医院 医療法人社団芳栄会 さくら歯科 医療法人社団緑友会 はんざわ歯科クリニック 医療法人社団学而会 永田歯科医院 医療法人社団昇高会 藤野歯科 医療法人社団慈和会 マツガヤデンタルクリニック 医療法人社団船洲会 船木歯科診療所 医療法人社団審美会 鶴見歯科医院 樋口歯科 医療法人社団千志会 毛呂歯科医院 医療法人社団厚誠会 歯科本厚木 藤原歯科医院 関歯科医院 敬天堂歯科呉服町クリニック 医療法人社団 テフタ歯科医院 フレンド歯科 医療法人五月会 香川金岡歯科医院 医療法人 西村歯科金剛診療所 医療法人五月会 香川藤沢台歯科医院 医療法人 川本歯科医院 医療法人 うおずみ歯科診療所 医療法人 西村歯科鹿代台診療所 小児歯科スマイルプラザ 稲田歯科 医療法人 井上秀人歯科 医療法人八重瀬会 同仁病院 Uクリニック五十嵐歯科 医療法人秀心会 大島デンタルクリニック 医療法人希心会 大島歯科医院 康仁歯科医院 東京香川歯科 国家公務員共済組合連合会 横浜南共済病院 沼津市立病院 医療法人社団彰和会 デンタルオフィス武蔵浦和 医療法人社団 今井歯科クリニック 医療法人社団真珠会 パール歯科医院 医療法人社団緑友会 ハンズデンタルクリニック 医療法人社団浄生会 下井草歯科医院 医療法人社団願歯会 遊佐歯科医院 医療法人社団弘進会 宮田歯科三田診療所 医療法人社団学友会 倉沢歯科医院 松尾歯科医院 山王ハークタワー診療所 八重洲南口歯科 医療法人三環会 足立川中歯科医院 医療法人社団光聖会 ゆうがお歯科医院 医療法人社団良真会 倉沢歯科医院 医療法人社団祐和会 アコルデ歯科医院 医療法人社団木原会 木原歯科医院 砂田歯科医院 大嶋歯科医院 医療法人 春光会 岩本歯科医院 大澤歯科医院 医療法人社団良徳会 良徳会歯科 高木歯科医院 寛本歯科医院 医療法人社団三州会 アボロ歯科医院 医療法人 樺木会 カムカム歯科医院 医療法人社団仁慈会 クラジ歯科医院 タナカ歯科クリニック 伊東歯科医院 医療法人社団正匡会 木村歯科医院 横塚歯科医院 医療法人社団開成会 葛西東歯科医院 栗原歯科医院 医療法人社団慶生会 慶生会クリニック 大島歯科医院 医療法人フェネスト 歯科タケダクリニック 医療法人 慈徳会 ファミリー歯科医院 医療法人 慈徳会 波多野歯科カクラーパーク診療所 小林歯科医院 大山歯科医院 いけだ歯科 医療法人社団高歯会 東歯科医院 医療法人社団緑栄会 駒津歯科医院 檜山歯科クリニック 医療法人社団浄生会 練馬歯科医院 野本歯科医院 医療法人社団徳風会 高根病院 医療法人 添田歯科医院 添田歯科医院 富士市立中央病院 とさき歯科医院 鎌沼歯科医院 医療法人社団有歯会 八重洲歯科診療所 医療法人社団明陽会 メイヨ歯科診療所 医療法人社団三島会 ランドマーク歯科三島 医療法人社団三島会 ミシマ歯科医院 医療法人社団さくら会 北緑瀬歯科クリニック 医療法人社団健徳会 西砂歯科医院 医療法人社団歯友会 ファミリー歯科成東 文元歯科医院 医療法人社団歯幸会 吉野歯科医院

都道府県	単独型・管理型臨床研修施設	所在地	協力型臨床研修施設	
東京都			宇野歯科医院 かしわぎ歯科医院 医療法人社団将森会 さくらデンタルクリニック 医療法人照葉会 びかいち歯科医院 フジタ歯科クリニック 医療法人愛育会 やばしら歯科 医療法人社団三恵会 三宅歯科医院 国際医療福祉大学三田病院 医療法人社団十善会 いわせ歯科 医療法人社団慈星 湘南デンタルケア 医療法人社団智誠会 つぎじ中央歯科 川村歯科医院 医療法人社団三島会 三島歯科医院 医療法人雄達会 高橋歯科クリニック 鬼久保歯科クリニック 市ヶ谷歯科クリニック 大橋歯科医院 柿山歯科医院 医療法人社団開成会 さくら歯科医院	
	日本大学医学部附属板橋病院	板橋区大谷口上町30-1	施設群 社会保険横浜中央病院	
	帝京大学医学部附属病院	板橋区加賀2-11-1	単独型	
	東京大学医学部附属病院	文京区本郷7-3-1	単独型	
	慶應義塾大学病院	新宿区信濃町35番地	単独型	
	東京医科大学病院	東京都新宿区西新宿6-7-1	施設群 東京医科大学霞ヶ浦病院 東京医科大学八王子医療センター	
	東京女子医科大学病院	新宿区河田町8-1	単独型	
	東京女子医科大学東医療センター	荒川区西尾久2-1-10	単独型	
	東京慈恵会医科大学附属病院	港区西新橋3丁目19番地18号	単独型	
	生協王子歯科	北区豊島3-19-3	施設群 医療法人財団健康文化会 小豆沢歯科	
	社会福祉法人三井記念病院	千代田区神田和泉町1番地	単独型	
	財団法人聖路加国際病院	中央区明石町9-1	単独型	
	町田市民病院	町田市旭町2-15-41	単独型	
	東京都立広尾病院	渋谷区恵比寿二丁目34番10号	単独型	
	東京都立大塚病院	豊島区南大塚2-8-1	単独型	
	東京都立駒込病院	文京区本駒込3-18-22	単独型	
	財団法人東京都保健医療公社荏原病院	大田区東菅谷4-6-10	単独型	
	東京都立豊島病院	豊田区江東橋四丁目23番15号	単独型	
	東京都立府中病院	東京都府中市武蔵台2-9-2	単独型	
	東京都老人医療センター	板橋区栄町35-2	単独型	
	東京都立豊島病院	板橋区栄町33-1	単独型	
	国立国際医療センター戸山病院	新宿区戸山1-21-1	単独型	
	自衛隊中央病院	世田谷区池尻1丁目2番24号	施設群 防衛医科大学校病院	
	医療法人社団歯友会 赤羽歯科(赤羽)	北区志茂1-17-10	施設群 医療法人社団歯友会 赤羽歯科(鳩ヶ谷) 医療法人社団歯友会 赤羽歯科(上尾) 医療法人社団歯友会 赤羽歯科(東大宮) 医療法人社団歯友会 赤羽歯科(新宿) 医療法人社団歯友会 赤羽歯科(池袋) 医療法人社団歯友会 赤羽歯科(戸田) 医療法人財団東勤労者医療会 代々木歯科 医療法人財団城南福祉医療協会 大田歯科 医療法人社団歯生会 けんせい歯科	
	医療法人社団健生会 相互歯科	立川市錦町1-17-10健生会歯科ビル	施設群	
	医療法人社団光聖会 ゆうがお歯科医院	東大和市南橋3-51-5	単独型	
	財団法人東京都保健医療公社 多摩北部医療センター	東村山市青葉町一丁目7番1号	単独型	
	神奈川歯科大学附属病院	横浜市中区磯子区82	単独型	
	神奈川歯科大学附属病院	横浜市中区磯子区82	施設群	
	神奈川県			くまさか歯科 岩谷歯科医院 医療法人三慶会 指扇病院 浅野歯科医院 医療法人社団審美会 鶴見歯科医院 日高歯科クリニック 医療法人社団 追浜歯科医院 医療法人 かもい歯科医院 医療法人財団横浜厚生会 河野歯科医院 医療法人社団徳善会 根津歯科医院 もろずみ歯科 医療法人社団慶明会 第二原歯科医院 医療法人社団 平瀬歯科医院 医療法人社団 松本歯科医院 医療法人社団 石渡歯科医院 医療法人社団祥豊会 杉山歯科医院 医療法人社団厚生会 妻田ナンバ歯科医院 大沼歯科医院 医療法人社団 金子歯科医院 医療法人社団厚誠会 歯科本厚木 医療法人正美会 新横浜歯科医院 せん歯科医院 河野歯科医院 医療法人社団 ケイ歯科クリニック 医療法人社団おつき会 大槻歯科医院 医療法人社団仁至会 河上歯科医院 びんご歯科クリニック 医療法人社団南州会 井上歯科医院 王子歯科美容外科クリニック 医療法人 久保田歯科医院 医療法人 小池歯科医院 医療法人 森田歯科医院 アオキ歯科医院 医療法人社団T.D.C タバタデンタルクリニック 医療法人社団原会 木原歯科医院 医療法人社団徳治会 長野歯科医院 医療法人 アイビーデンタルクリニック 飯口歯科 医療法人志田会 志田歯科医院 医療法人社団顕正会 ドリーム歯科 大隅歯科医院 福永歯科クリニック 医療法人社団弘久会 小柳歯科クリニック 医療法人社団理政会 アワ歯科医院 医療法人社団幸臣会 イノブ歯科クリニック 医療法人財団福歯会 加藤歯科医院 医療法人社団 川本歯科クリニック 医療法人社団秀勇会 岸歯科診療所 小池歯科医院 医療法人社団弘久会 保土ヶ谷 小柳歯科クリニック 榎山歯科医院 杉山歯科クリニック 医療法人社団飛翔会 たけなが歯科クリニック 医療法人社団九和会 とがし歯科医院 金子歯科医院 医療法人社団雄美会 島田歯科医院 医療法人社団青松会 ステーションビル歯科川崎 医療法人秀心会 きざわ歯科医院 医療法人社団明輪会 フラザデンタルクリニック 医療法人社団佳明会 高島デンタルオフィス アレア品川 医療法人社団緑森会 おくもり歯科医院 医療法人社団親和会 大矢部歯科医院 医療法人嶋本会 嶋本歯科医院 医療法人社団信長会 オレンジ歯科クリニック 医療法人社団セイコー会 コスモ歯科クリニック 医療法人社団顕正会 はまなか歯科 医療法人高田歯科医院 添田歯科医院 鈴木歯科クリニック 平野歯科医院 田中歯科クリニック 医療法人長静会 小宮山歯科医院 医療法人社団原会 木原歯科東戸塚医院 医療法人社団善仁会 小山記念病院 医療法人社団 つじむら歯科医院 ふるた歯科医院 医療法人社団親民会 波多野歯科クリニック グリーン歯科医院 医療法人社団オリエント 後藤歯科医院

都道府県	単独型・管理型臨床研修施設	所在地	協力型臨床研修施設
神奈川県			医療法人社団博愛会 日吉台歯科診療所 医療法人社団さくら会 MMデンタルクリニック シティデンタルクリニック 医療法人 とみなが歯科医院 篠原歯科医院 平沢歯科 ひらいで歯科医院 五十嵐小児科・U歯科 篠塚歯科医院 医療法人弘久会 汐見台歯科 マキタ歯科クリニック よりおかガーデン歯科クリニック 医療法人社団健信会 栗門台歯科 医療法人社団 皇谷歯科医院 医療法人社団親和会 さくらんぼ歯科 医療法人社団 三浦歯科医院 医療法人社団元徳会 ししくら歯科医院並木診療室 のむら歯科医院 飯田歯科医院 大澤歯科医院 医療法人恵宏会 千恵歯科医院 医療法人育愛会 育愛会デンタルクリニック 医療法人恵希会 やまさき歯科医院 医療法人港会 港歯科 医療法人社団スマイルデント とよみマリン歯科 アクアシティデンタルクリニック
	神奈川歯科大学附属病院	横浜市中区磯子82	施設群 くまさか歯科 岩谷歯科医院 医療法人三慶会 指扇病院 浅野歯科医院 医療法人社団山王会 ナガタ歯科 医療法人社団審美会 鶴見歯科医院 日高歯科クリニック 医療法人社団 通浜歯科医院 医療法人 かもい歯科医院 オノ歯科医院 医療法人社団横浜厚生会 河野歯科医院 医療法人社団優喜会 根津歯科医院 もろずみ歯科 医療法人社団慶明会 第二原歯科医院 医療法人社団 平橋歯科医院 医療法人社団 松本歯科医院 医療法人社団 石渡歯科医院 医療法人社団祥豊会 杉山歯科医院 医療法人社団厚生会 妻田ナンバ歯科医院 大館歯科医院 医療法人社団 金子歯科医院 医療法人社団厚誠会 歯科本厚木 医療法人正美会 新横浜歯科医院 せん歯科医院 河野歯科医院 医療法人社団 ケイ歯科クリニック 医療法人社団おつき会 大槻歯科医院 医療法人社団仁至会 河上歯科医院 びんご歯科クリニック 医療法人社団南州会 井上歯科医院 王子歯科美容外科クリニック 医療法人 久保田歯科医院 医療法人 小池歯科医院 医療法人 森田歯科医院 医療法人社団T.D.C タバタデンタルクリニック 上住歯科医院 医療法人社団本原会 本原歯科医院 医療法人社団徳治会 長野歯科医院 医療法人 アイビーデンタルクリニック 飯口歯科 医療法人志田会 志田歯科医院 医療法人社団顕正会 ドリーム歯科 大隅歯科医院 福永歯科クリニック 医療法人社団弘久会 小柳歯科クリニック 医療法人社団理政会 アリア歯科医院 医療法人社団華匠会 イノック歯科クリニック 医療法人社団華匠会 加藤歯科医院 医療法人社団 川本歯科クリニック 医療法人社団秀勇会 岸歯科診療所 小池歯科医院 医療法人社団弘久会 保土ヶ谷 小柳歯科クリニック 榎山歯科医院 杉山歯科クリニック 医療法人社団飛翔会 たけなが歯科クリニック 医療法人社団九和会 とがし歯科医院 医療法人社団雄美会 島田歯科医院 医療法人社団青松会 スターコンビル歯科川崎 医療法人秀心会 きざり歯科医院 医療法人社団明輪会 フラザデンタルクリニック 医療法人社団佳明会 高島デンタルオフィス アレア品川 医療法人社団緑森会 おくもり歯科医院 医療法人社団親和会 大矢部歯科医院 医療法人嶋本会 嶋本歯科医院 医療法人社団信長会 オレンジ歯科クリニック 医療法人社団セイコー会 コスモ歯科クリニック 医療法人社団顕正会 はまなか歯科 医療法人添田歯科医院 添田歯科医院 錦木歯科クリニック 平野歯科医院 田中歯科クリニック 医療法人長裕会 小宮山歯科医院 医療法人社団本原会 本原歯科東戸塚医院 医療法人社団善仁会 小山記念病院 医療法人社団 つじむら歯科医院 ふるた歯科医院 医療法人社団親民会 波多野歯科クリニック グリーン歯科医院 医療法人社団オリエント 後藤歯科医院 医療法人社団博愛会 日吉台歯科診療所 医療法人社団さくら会 MMデンタルクリニック シティデンタルクリニック 医療法人 とみなが歯科医院 篠原歯科医院 平沢歯科 ひらいで歯科医院 五十嵐小児科・U歯科 篠塚歯科医院 医療法人弘久会 汐見台歯科 マキタ歯科クリニック よりおかガーデン歯科クリニック 医療法人社団健信会 栗門台歯科 医療法人社団 皇谷歯科医院 医療法人社団親和会 さくらんぼ歯科 医療法人社団 三浦歯科医院 医療法人社団元徳会 ししくら歯科医院並木診療室 のむら歯科医院 飯田歯科医院 大澤歯科医院 医療法人恵宏会 千恵歯科医院 医療法人育愛会 育愛会デンタルクリニック 医療法人恵希会 やまさき歯科医院 医療法人港会 港歯科 医療法人社団スマイルデント とよみマリン歯科 アクアシティデンタルクリニック
	鶴見大学歯学部付属病院	横浜市鶴見区鶴見2-1-3	単独型

都道府県	単独型・管理型臨床研修施設	所在地	施設群	協力型臨床研修施設
神奈川県	鶴見大学歯学部付属病院	横浜市鶴見区鶴見2-1-3	施設群	医療法人社団歯友会 赤羽歯科(鶴ヶ谷) 医療法人社団歯友会 ファミリー歯科 医療法人社団歯友会 東金デンタルクリニック テシマ歯科医院 医療法人社団歯友会 はすめ歯科 医療法人社団歯友会 赤羽歯科(赤羽) 医療法人社団歯友会 赤羽歯科(新宿) 医療法人社団歯友会 赤羽歯科(池袋) 医療法人財団共生会 浅野歯科医院 医療法人社団胎洲会 船木歯科診療所 医療法人社団健幼会 鶴志田歯科医院 医療法人社団審美会 鶴見歯科医院 日下部歯科クリニック 日高歯科クリニック 野村歯科医院 別館歯科医院 医療法人社団健孝仁会 ドリーム歯科西山 わきた歯科医院 医療法人社団 米山歯科医院 医療法人社団恒久会 江口歯科医院 敬天堂歯科呉服町クリニック KLTメモリアル歯科 デジデンタルクリニック 医療法人社団航美会 堀が谷歯科医院 医療法人社団光医会 たかなし歯科 医療法人社団内剛会 内田歯科医院 かめい歯科 医療法人社団鴻寿会 生田歯科医院 大熊歯科医院 医療法人社団保歯会 梅本歯科医院 山田歯科クリニック 橋こども歯科医院 医療法人社団愛管会 中山駅前歯科 医療法人社団 後藤歯科医院 地挽歯科医院 大澤歯科医院 森辺歯科医院 阪口歯科 医療法人志田会 志田歯科医院 医療法人財団麗歯会 加藤歯科医院 佐貴歯科医院 医療法人博心会 取手中央タウン歯科医院 医療法人博心会 ハレットデンタルクリニック 医療法人社団慈康会 橋口歯科医院 医療法人財団城南福祉医療協会 大田歯科 いな歯科医院 うすの歯科医院 医療法人社団啓美会 鈴木歯科医院 医療法人社団明仁会 松原歯科クリニック 歯科さめじま 医療法人社団報恩会 内田歯科 阿南歯科医院 小野歯科医院 森歯科医院 医療法人社団酒徳会 久富歯科クリニック 医療法人社団信長会 オレンジ歯科クリニック 医療法人社団 マリン歯科クリニック 医療法人添田歯科医院 添田歯科医院 福川歯科医院 医療法人社団正見会 みなとまち歯科 医療法人社団厚誠会 歯科科様大野 医療法人社団友信会 アクザワ歯科医院 医療法人社団豪輝会 輝デンタルクリニック 医療法人社団博愛会 日吉台歯科診療所 医療法人社団歯友会 ファミリー歯科成東 医療法人社団健創会 ヒロデンタルクリニック 医療法人社団五風会 ハロースマイル歯科 医療法人社団博誠会 久世歯科医院 医療法人社団聡良会 平沼歯科クリニック 医療法人メイ・ロイヤル 古淵駅前歯科医院 作間歯科 高橋歯科医院 医療法人社団創新会 アールビル歯科医院
	鶴見大学歯学部付属病院	横浜市鶴見区鶴見2-1-3	施設群	東邦大学医療センター大森病院 独立行政法人労働者健康福祉機構 横浜労災病院 独立行政法人労働者健康福祉機構 横浜労災病院 医療法人社団緑成会 横浜総合病院 医療法人徳洲会 仙台徳洲会病院 埼玉医療生活協同組合 皆野病院 千葉中央メディカルセンター 博慈会記念総合病院 大森赤十字病院 長野県厚生農業協同組合連合会 長野松代総合病院 医療法人社団愛友会 上尾中央総合病院 東芝林間病院 草加市立病院
神奈川県	国立大学法人 横浜市立大学附属病院	横浜市金沢区福浦3-9	施設群	公立大学法人 横浜市立大学附属市民総合医療センター
	東海大学医学部附属病院	伊勢原市下福屋143	施設群	医療法人社団松和会 池上総合病院 東海大学医学部附属 八王子病院
	独立行政法人 労働者健康福祉機構 関東労災病院	川崎市中原区木住吉町1-1	単独型	
	独立行政法人 労働者健康福祉機構 横浜労災病院	横浜市港北区小机町3211	単独型	
	藤沢市民病院	藤沢市藤沢2丁目6番1号	単独型	
	海老名総合病院	河原口1320	単独型	
	目黒区緑須賀病院	横浜市中区港町1766-1	施設群	防衛医科大学校病院
	神奈川歯科大学附属横浜研修センター・横浜クリニック	横浜市中区福寿町82	単独型	
	公立大学法人 横浜市立大学附属市民総合医療センター	横浜市南区清和4-67	施設群	公立大学法人 横浜市立大学附属病院
	新潟大学医学部総合病院	新潟市中央区旭町通一番町754番	単独型	
新潟県	新潟大学医学部総合病院	新潟市中央区旭町通一番町754番	施設群	会津中央病院 聖和歯科クリニック 永山センター歯科 医療法人社団聖和会 協同歯科クリニック クレモト歯科診療所 医療法人尚歯会 いさはい歯科医院 医療法人春光会 岩本歯科医院 医療法人あさひ会 ファミリー歯科医院 医療法人武井会 たけい歯科クリニック 医療法人 伊達デンタルクリニック 医療法人社団 五十嵐歯科医院 利根保健生活協同組合 利根歯科診療所 ライオン歯科 明倫短期大学附属歯科診療所 渡辺歯科医院 新潟医療生活協同組合 木戸病院 有松歯科医院 長岡赤十字病院 独立行政法人労働者健康福祉機構 新潟労災病院 医療法人社団泉生会 都ホテル東京 宮本歯科クリニック タカヤマ歯科医院 檀山歯科クリニック 医療法人基歯会 とみた歯科 医療法人社団 西方歯科診療所 医療法人社団 ムラヤマ歯科 出利組合総合病院 医療法人翔己会 かい歯科 医療法人社団 もり歯科医院 あすなろ小児歯科医院
	日本歯科大学新潟病院	新潟市中央区浜浦町1-8	単独型	
	日本歯科大学新潟病院	新潟市中央区浜浦町1-8	施設群	医療法人社団公月会 新潟歯科医院 医療法人 杉歯科医院 成田歯科診療所 成田歯科診療所 医療法人 啓啓会 千葉歯科医院 医療法人 歯仁会 齋藤歯科診療所

都道府県	単独型・管理型臨床研修施設	所在地	協力型臨床研修施設
新潟県			毛呂歯科医院 迎田歯科医院 医療法人渡部会 一箕歯科医院 医療法人社団健歯会 関歯科医院 高南歯科医院 医療法人 大沢歯科クリニック 三井歯科医院 医療法人歯歯会 松丸・歯科・矯正歯科・医院 医療法人聖美会 松丸・歯科・矯正歯科・白岡駅ビルクリニック 医療法人社団歯友会 ファミリー歯科 医療法人社団歯友会 東金デンタルクリニック 医療法人社団本間歯科 新松戸総合歯科診療所 医療法人社団歯友会 はずめま歯科 医療法人社団英佑会 大木歯科クリニック 医療法人社団あすなろ会 藤見歯科医院 医療法人社団緑友会 はんざわ歯科クリニック 医療法人社団清浩会 杉山歯科医院 医療法人社団審美会 鶴見歯科医院 横口歯科 医療法人社団伯真会 歯科アルクリニック 医療法人社団 小野歯科クリニック 医療法人社団 大平歯科医院 高橋小児歯科医院 宮本歯科医院 富井歯科医院 医療法人社団仁至会 河上歯科医院 医療法人 造生会 山田歯科医院 Uクリニック五十嵐歯科 医療法人社団 溝口デンタルオフィス 医療法人社団 わかば西川デンタルクリニック わたなべ歯科クリニック 医療法人聖心会 柴田歯科クリニック 医療法人芳志会 長谷川歯科医院 トシデンタルクリニック 医療法人三規会 足立川中歯科医院 加藤歯科医院 医療法人香光会 岩本歯科医院 大澤歯科医院 阪口歯科 医療法人社団衆望会 うすい歯科医院 医療法人 伊達デンタルクリニック 医療法人社団正匡会 木村歯科医院 医療法人フェネスト 歯科タケダクリニック 小林歯科医院 いけだ歯科 医療法人社団開成会 うえた歯科 医療法人睦友会 佐藤歯科医院 医療法人 小野里歯科医院 医療法人 松崎歯科医院 医療法人聖誠会 半田歯科医院 医療法人社団日吉会 牧野歯科医院 おゆみ歯科医院 クラーク歯科医院 医療法人社団峯心会 ミネ歯科医院 井田歯科クリニック 岡田歯科医院 高桑歯科医院 医療法人 若山歯科医院 医療法人基歯会 とみた歯科 医療法人社団 西方歯科診療所 医療法人社団 ひろか歯科医院 医療法人社団 野田歯科医院 さかい歯科矯正歯科クリニック 医療法人社団健歯会 西砂歯科医院 医療法人社団歯友会 ファミリー歯科成東 稲富歯科医院 医療法人社団聖会 大塚歯科医院 医療法人社団博慈会 ファミリー歯科医療クリニック 医療法人社団ODC 大塚歯科クリニック 平田歯科医院 医療法人社団博慈会 はくじかい歯科医療クリニック 医療法人社団向日葵会 うえた歯科クリニック
山梨県	国立大学法人 山梨大学医学部附属病院 社団法人山梨勤労者医療協会 巨摩共立病院 松本歯科大学病院	中巨摩郡玉穂町下河東1110番地 南アルプス市橋岡340 塩原市広丘郷原1780	単独型 施設群 社団法人山梨勤労者医療協会 共立歯科センター 単独型
長野県	松本歯科大学病院	塩原市広丘郷原1780	施設群 医療法人社団歯友会 赤羽歯科(池袋) 医療法人社団若歯会 ちやいりど中野歯科医院 長門歯科診療所 医療法人 うおずみ歯科診療所 小児歯科スマイルプラザ 医療法人社団 カミ矯正・小児歯科クリニック 医療法人社団徳治会 吉永歯科医院 医療法人弘仁会 幡屋歯科医院 医療法人社団 葛ヶ丘歯科医院 医療法人社団善善会 松崎デンタルオフィス あんとデンタルクリニック 医療法人裕仁会 ウララ歯科クリニック 医療法人社団貴和会 いしわだ歯科クリニック 大森東歯科クリニック かめもと歯科医院 松倉歯科 かなずみ歯科 医療法人社団徳治会 松下歯科医院 医療法人社団徳治会 長野歯科医院 医療法人社団至善会 太田歯科医院 阪口歯科 新倉歯科医院 医療法人社団UC会 新宿UCデンタルインプラントセンター 医療法人社団顕正会 ドリーム歯科 おおば歯科 あぜがみ歯科医院 医療法人社団 いなだ歯科クリニック 医療法人社団沢会 カナザワ矯正小児歯科 こしば歯科医院 こすぎ歯科医院 しもめる歯科クリニック 医療法人武井会 たけい歯科クリニック としもり歯科医院 医療法人社団湘南誠心会 パーク歯科クリニック ひぐち歯科クリニック ベっふ歯科 ミツギ歯科医院 みどりの森デンタルクリニック 医療法人社団 ミヤタ歯科 医療法人ラポール会 青山病院 春日歯科医院 キッタカ歯科医院 小山歯科医院 小川歯科クリニック 医療法人社団弘久会 小柳歯科クリニック 斎藤歯科医院 医療法人高松会 高松歯科医院 高田歯科医院 竹村歯科 田口歯科医院 筒井歯科医院 東急神津歯科 長田歯科医院 橋本歯科医院 医療法人 林歯科医院 藤田歯科医院 山崎健歯科医院

都道府県	単独型・管理型臨床研修施設	所在地	協力型臨床研修施設
長野県			山川歯科 山本歯科医院 医療法人社団青空会 渡辺歯科医院 つかさ歯科医院 医療法人社団明愛会 斉藤歯科医院 医療法人社団湘南誠心会 茅ヶ崎パーク歯科クリニック 中山下歯科 医療法人社団顕正会 はまなか歯科 札幌駅前歯科クリニック きおか歯科医院 医療法人教歯会 奥田歯科医院 医療法人社団厚誠会 歯科新百合ヶ丘 高橋歯科医院 シティデンタルクリニック 梶原歯科医院 医療法人 広畑歯科 医療法人 藤浪歯科 田中歯科クリニック 五十嵐小児科・U歯科 西歯科医院 医療法人 平沼歯科医院 医療法人スマイルアート 神谷歯科 医療法人社団翔西会 とおる歯科 あすなろ小児歯科医院 一理堂歯科医院 畑中歯科医院 末石歯科 医療法人翠松会 こまつ歯科クリニック いとう歯科
	信州大学医学部附属病院	松本市旭3-1-1	単独型
	佐久市立国保浅間総合病院	佐久市岩村田1862-1	単独型
	長野県厚生農業協同組合連合会小諸厚生総合病院	小諸市与良町3丁目2番31号	単独型
	長野赤十字病院	長野市若里5丁目22番1号	単独型
	飯田市立病院	飯田市八幡町438番地	単独型

(3) 医療観察法 指定入院医療機関一覧(5施設)

平成21年4月1日現在

都道府県	開設者	名称	所在地	病床数	電話番号
東京都	厚生労働省	国立精神・神経センター病院	東京都小平市小川東町4-1-1	33	042-341-2711
神奈川県	独立行政法人国立病院機構	独立行政法人国立病院機構久里浜アルコール症センター	神奈川県横須賀市野比5-3-1	51	0468-48-1550
新潟県	独立行政法人国立病院機構	独立行政法人国立病院機構さいがた病院	新潟県上越市大潟区犀潟468-1	33	025-534-3131
長野県	独立行政法人国立病院機構	独立行政法人国立病院機構小諸高原病院	長野県小諸市甲4598	17	0267-22-0870
千葉県	独立行政法人国立病院機構	独立行政法人国立病院機構下総精神医療センター	千葉県千葉市緑区辺田町578	33	043-291-1221

平成20年度実績

(単位:件数)

事 項	4月	5月	6月	7月	8月	9月	10月	11月	12月	1月	2月	3月	合計
(4) 医薬品・医療機器製造業の許可等	10	3	6	14	17	36	2	6	7	7	13	25	146
①許可・承認事務処理	6	1	1	0	0	4	2	2	0	2	0	1	19
②届出事務処理	4	2	5	14	17	32	0	4	7	5	13	24	127
③その他(行政処分等)	0	0	0	0	0	0	0	0	0	0	0	0	0

事 項	4月	5月	6月	7月	8月	9月	10月	11月	12月	1月	2月	3月	合計
(5) 毒劇物営業者の登録等業務	58	94	101	72	112	76	101	87	82	93	68	91	1,035
1) 登録等業務	58	94	101	72	112	76	101	87	82	93	68	91	1,035
①新規登録	9	4	8	2	8	5	8	1	5	5	3	8	66
②登録更新	2	11	18	8	11	11	13	13	7	10	9	13	126
③登録変更	12	33	35	19	53	22	46	31	37	36	30	44	398
④書換え交付	3	8	4	3	1	3	3	4	1	5	2	1	38
⑤再交付	0	0	0	0	0	0	0	0	0	0	0	0	0
⑥取扱責任者設置届	9	4	8	2	8	5	8	1	5	5	3	7	65
⑦取扱責任者変更届出	6	13	8	11	11	6	3	12	10	5	4	6	95
⑧品目変更届出	1	1	1	6	1	2	1	6	4	2	2	2	29
⑨設備変更届出	7	5	7	10	12	11	12	11	9	15	9	7	115
⑩その他の変更届	5	9	7	6	2	4	4	3	1	6	3	1	51
⑪廃止届	4	6	5	5	5	7	3	5	3	4	3	2	52
⑫その他(行政処分等)	0	0	0	0	0	0	0	0	0	0	0	0	0
2) 登録取消等業務	0	0	0	0	0	0	0	0	0	0	0	0	0
①登録の取消等	0	0	0	0	0	0	0	0	0	0	0	0	0
②毒劇物取扱責任者の変更命令	0	0	0	0	0	0	0	0	0	0	0	0	0
3) 指導監督業務	0	0	0	0	0	0	0	0	0	0	0	0	0

事 項	4月	5月	6月	7月	8月	9月	10月	11月	12月	1月	2月	3月	合計
(6) 薬事監視業務	2,761	2,786	2,885	3,262	2,647	2,644	3,036	2,618	3,125	2,649	2,661	2,934	34,008
①立入検査(一斉収去等)	0	0	0	0	0	0	0	0	0	0	0	0	0
②輸入監視業務(薬監証明発給)	2,761	2,786	2,885	3,262	2,647	2,644	3,036	2,618	3,125	2,649	2,661	2,934	34,008

事 項	4月	5月	6月	7月	8月	9月	10月	11月	12月	1月	2月	3月	合計
(7) 医薬品等の輸入届業務	1,108	1,226	1,382	1,414	1,320	1,355	2,126	1,319	1,362	1,499	1,401	1,729	17,241
①医薬品等輸入届の確認	1,108	1,226	1,382	1,414	1,320	1,355	2,126	1,319	1,362	1,499	1,401	1,729	17,241

6 食品衛生課関係

(1)総合衛生管理製造過程承認施設数

○承認状況(件数・施設全国対比版、平成21年3月31日現在)

区分	乳	乳製品	食肉製品	魚肉練り製品	容器包装詰加圧加熱殺菌食品	清涼飲料水	合計
関東	41	49	20	11	7	40	※168
	61	62	29	16	7	64	239
全国	156	167	69	25	29	114	560
	227	241	122	34	33	157	814
比率	26.3	29.3	29.0	44.0	24.1	35.1	30.0
	26.9	25.7	23.8	47.1	21.2	40.8	29.4

※区分間の重複を除いた施設数:135

※上段:施設数、下段:品目数

○管内地域別承認施設数

自治体	施設数	承認数	自治体	施設数	承認数
群馬県	21	35	船橋市	2	4
栃木県	9	14	柏市	0	0
宇都宮市	3	5	神奈川県	10	22
茨城県	21	29	横浜市	2	5
埼玉県	13	26	川崎市	1	1
さいたま市	2	2	横須賀市	0	0
川越市	0	0	相模原市	0	0
東京都	6	16	藤沢市	2	3
品川区	1	1	山梨県	3	6
葛飾区	1	3	長野県	10	20
港区	1	1	長野市	3	5
八王子市	3	5	新潟県	2	4
千葉県	11	20	新潟市	6	9
千葉市	2	3			
			計	135	239

(3)登録検査機関

平成21年3月31日現在

所在都県名	登録検査機関の名称	登録検査機関の所在地	検査施設の名称	検査施設の所在地	登録区分	検査区分
茨城県	(財)茨城県薬剤師会 公衆衛生検査センター	水戸市緑町3丁目5番35号	(財)茨城県薬剤師会 公衆衛生検査センター	水戸市緑町3丁目5番35号	法第26条第1項 法第26条第2項	細菌学的検査 理化学的検査
群馬県	財団法人 群馬県健康づくり財団	前橋市堀之下町16番2	財団法人 群馬県健康づくり財団	前橋市堀之下町16番2	法第26条第1項 法第26条第2項 法第26条第3項	細菌学的検査 理化学的検査
埼玉県	(社)埼玉県食品衛生協会	さいたま市高砂4丁目4番17号	(財)埼玉県食品衛生協会	さいたま市大宮区上小町1450番地	法第26条第1項 法第26条第2項 法第26条第3項	細菌学的検査 理化学的検査
千葉県	(財)千葉県薬剤師会 検査センター	千葉市中央区中央港1丁目12番11号	(財)千葉県薬剤師会 検査センター	千葉市緑区大野台2-3-36	法第26条第1項 法第26条第2項 法第26条第3項	細菌学的検査 理化学的検査 動物を用いる検査
東京都	(財)日本食品分析センター	渋谷区元代々木町52番1号	(財)日本食品分析センター 千歳研究所	千歳市文京2丁目3番	法第26条第1項 法第26条第2項 法第26条第3項	理化学的検査
			(財)日本食品分析センター 東京本部	渋谷区元代々木町52番1号	法第26条第1項 法第26条第2項 法第26条第3項	細菌学的検査
			(財)日本食品分析センター 大阪支所	大阪府吹田市豊津町3号1号	法第25条第1項 法第26条第1項 法第26条第2項 法第26条第3項	細菌学的検査 理化学的検査
			(財)日本食品分析センター 多摩研究所	多摩市永山6丁目11番10号	法第25条第1項 法第26条第1項 法第26条第2項 法第26条第3項	細菌学的検査 理化学的検査 動物を用いる検査
			(財)日本食品分析センター 名古屋支所	名古屋市中区大須4丁目5番13号	法第26条第1項 法第26条第2項 法第26条第3項	細菌学的検査 理化学的検査
			(財)日本食品分析センター 九州支所	福岡市博多区下呉服町1番12号	法第26条第1項 法第26条第2項 法第26条第3項	細菌学的検査
			(財)日本食品分析センター 彩都研究所	大阪府茨城市彩都あさぎ7丁目4番41号	法第26条第1項 法第26条第2項 法第26条第3項	細菌学的検査 理化学的検査
	(財)日本冷凍食品検査協会	港区芝大門2丁目4番6号	(財)日本冷凍食品検査協会 東京検査所	港区芝大門2丁目4番6号	法第26条第1項 法第26条第2項 法第26条第3項	細菌学的検査
			(財)日本冷凍食品検査協会 横浜試験センター	横浜市金沢区福浦2丁目13番45	法第26条第1項 法第26条第2項 法第26条第3項	細菌学的検査 理化学的検査
			(財)日本冷凍食品検査協会 関西事業所	神戸市中央区港島南町3丁目2番6号	法第25条第1項 法第26条第1項 法第26条第2項 法第26条第3項	細菌学的検査 理化学的検査
			(財)日本冷凍食品検査協会 福岡検査所	福岡市博多区博多駅南1丁目2番15号	法第26条第1項 法第26条第2項 法第26条第3項	細菌学的検査 理化学的検査 動物を用いる検査
			(財)日本冷凍食品検査協会 札幌検査所	札幌市中央区北1条西21丁目3番17号	法第26条第1項 法第26条第2項 法第26条第3項	細菌学的検査 理化学的検査 動物を用いる検査
			(財)日本冷凍食品検査協会 名古屋検査所	名古屋港区九番町5丁目3の1	法第26条第1項 法第26条第2項 法第26条第3項	細菌学的検査 理化学的検査
			(財)日本冷凍食品検査協会 仙台検査所	仙台市宮城野区高砂1丁目24番地18	法第26条第1項 法第26条第2項 法第26条第3項	細菌学的検査 理化学的検査 動物を用いる検査
	(財)東京顕微鏡院	千代田区九段南4丁目8番32号	(財)東京顕微鏡院 食と環境の科学センター 日本橋研究所	中央区日本橋箱崎町44番地1号	法第26条第1項 法第26条第2項 法第26条第3項	細菌学的検査 理化学的検査
	(社)日本食品衛生協会	渋谷区神宮前2丁目6番1号	(社)日本食品衛生協会 食品衛生研究所	東京都町田市忠生2丁目5番47号	法第26条第1項 法第26条第2項 法第26条第3項	細菌学的検査 理化学的検査
	(財)食品環境検査協会	中央区京橋3丁目7番4号	(財)食品環境検査協会 東京事業所	江東区新木場2丁目10番3号	法第25条第1項 法第26条第1項 法第26条第2項 法第26条第3項	細菌学的検査 理化学的検査
			(財)食品環境検査協会 横浜事業所	横浜市中区北仲通2丁目15番地	法第26条第1項 法第26条第2項 法第26条第3項	細菌学的検査 理化学的検査 動物を用いる検査
			(財)食品環境検査協会 清水事業所	静岡県清水区日の出町1番39号	法第26条第1項 法第26条第2項 法第26条第3項	細菌学的検査 理化学的検査
			(財)食品環境検査協会 神戸事業所	神戸市中央区港島3丁目2番1号	法第26条第1項 法第26条第2項 法第26条第3項	細菌学的検査 理化学的検査 動物を用いる検査
			(財)食品環境検査協会 福岡事業所	福岡市博多区石城町15番24号	法第26条第1項 法第26条第2項 法第26条第3項	細菌学的検査 理化学的検査 動物を用いる検査
(財)化学技術戦略推進機構	台東区柳橋2丁目22番13号	(財)化学技術戦略推進機構 高分子試験・評価センター 東京事業所	台東区柳橋2丁目22番13号	法第26条第1項 法第26条第2項 法第26条第3項	理化学的検査	
		(財)化学技術戦略推進機構 高分子試験・評価センター 大阪事業所	東大阪市高井田中町1丁目5番3号	法第26条第1項 法第26条第2項 法第26条第3項	理化学的検査	
(財)日本穀物検定協会	中央区日本橋兜町15番6号	(財)日本穀物検定協会 中央研究所	市川市新井2丁目17番3号	法第26条第1項 法第26条第2項 法第26条第3項	細菌学的検査 理化学的検査	
		(財)日本穀物検定協会 東京分析センター	江東区塩浜1丁目2番1号	法第26条第1項 法第26条第2項 法第26条第3項	理化学的検査	
		(財)日本穀物検定協会 中央研究所衣浦分析室	愛知県半田市11号地1番地16	法第26条第1項 法第26条第2項 法第26条第3項	理化学的検査 (アフラトキシン)	
(財)日本乳業技術協会	千代田区九段北1丁目14番19号	(財)日本乳業技術協会	千代田区九段北1丁目14番19号	法第26条第1項 法第26条第2項 法第26条第3項	細菌学的検査 理化学的検査	
(社)菓子・食品新素材 技術センター	台東区入谷1丁目18番7号	(社)菓子・食品新素材 技術センター	台東区入谷1丁目18番7号	法第26条第1項 法第26条第2項 法第26条第3項	細菌学的検査 理化学的検査	

所在都県名	登録検査機関の名称	登録検査機関の所在地	検査施設の名称	検査施設の所在地	登録区分	検査区分
東京都	(社)日本海事検定協会	中央区八丁堀1丁目9番7号	(社)日本海事検定協会 食品衛生分析センター	横浜市金沢区福浦2丁目7番31号	法第26条第1項 法第26条第2項 法第26条第3項	細菌学的検査 理化学的検査
			(社)日本海事検定協会 大阪理化学分析センター	大阪市住之江区南港中6丁目2番47号	法第26条第1項 法第26条第2項 法第26条第3項	細菌学的検査 理化学的検査
			(社)日本海事検定協会 食品衛生分析センター 名古屋分室	名古屋港区入船2丁目4番23号	法第26条第1項 法第26条第2項 法第26条第3項	理化学的検査 (アフラトキシン)
	(財)新日本検定協会	港区高輪3丁目25番23号	(財)新日本検定協会 SK阪神分析センター	大阪市住之江区南港中6丁目2番57号	法第26条第1項 法第26条第2項 法第26条第3項	細菌学的検査 理化学的検査 動物を用いる検査
			(財)新日本検定協会 SK横浜分析センター	横浜市港北区新横浜2丁目12番地13、 12番地14	法第26条第1項 法第26条第2項 法第26条第3項	細菌学的検査 理化学的検査
	(財)東京都予防医学協会	新宿区市ヶ谷砂土原町1丁目2番地	(財)東京都予防医学協会	新宿区市ヶ谷砂土原町1丁目2番地	法第26条第1項 法第26条第2項 法第26条第3項	細菌学的検査
	一般社団法人 食肉科学技術研究所	渋谷区恵比寿一丁目5番6号	一般社団法人 食肉科学技術研究所	渋谷区恵比寿一丁目5番6号	法第26条第1項 法第26条第2項 法第26条第3項	細菌学的検査 理化学的検査
	海外貨物検査株式会社	中央区日本橋兜町15番6号	海外貨物検査(株) 東京ラボラトリー	座間市相模が丘6丁目31番5号	法第26条第1項 法第26条第2項 法第26条第3項	理化学的検査
	(財)日本文化用品安全試験所	墨田区東駒形4丁目22番4号	(財)日本文化用品安全試験所 東京事業所	墨田区東駒形4丁目22番4号	法第26条第1項 法第26条第2項 法第26条第3項	理化学的検査
			(財)日本文化用品安全試験所 大阪事業所	大阪市東住吉区田辺3丁目19番14号	法第26条第1項 法第26条第2項 法第26条第3項	理化学的検査
	(社)東京都食品衛生協会	渋谷区神宮前2丁目6番1号	(社)東京都食品衛生協会 東京食品技術研究所	板橋区徳丸1丁目19番10号	法第26条第1項 法第26条第2項 法第26条第3項	細菌学的検査 理化学的検査
	(株)町田予防衛生研究所	町田市原町田3丁目9番9号	(株)町田予防衛生研究所	町田市原町田3丁目9番9号	法第26条第1項 法第26条第2項 法第26条第3項	細菌学的検査
	(財)化学物質評価研究機構	文京区後楽1丁目4番25号	(財)化学物質評価研究機構 東京事業所	北葛飾郡杉戸町下高野1600番地	法第26条第1項 法第26条第2項 法第26条第3項	理化学的検査
	日本エコテック(株)	中央区日本橋1丁目2番5号	日本エコテック(株) 大阪分析センター	大阪府河内長野市小山田町345番地	法第26条第1項 法第26条第2項 法第26条第3項	理化学的検査
			日本エコテック(株) 福島分析センター	二本松市平石高田4丁目286番地	法第26条第1項 法第26条第2項 法第26条第3項	理化学的検査
	(社)日本貨物検査協会	中央区築地1丁目10番3号	(社)日本貨物検査協会 理化学分析研究所	中央区築地1丁目10番3号	法第26条第1項 法第26条第2項 法第26条第3項	理化学的検査
			(社)日本貨物検査協会 田子の浦簡易試験所	富士市鈴川町5番1号	法第26条第1項 法第26条第2項 法第26条第3項	理化学的検査 (アフラトキシン)
	(株)BMLフード・サイエンス	東京都豊島区池袋二丁目51番13号	株式会社BMLフード・サイエンス 埼玉検査センター	埼玉県川越市大字の場字関口1491番 地5	法第26条第1項 法第26条第2項 法第26条第3項	細菌学的検査
	(社)全日本検数協会	東京都港区海岸三丁目1番8号ポートビ ル芝浦	社団法人全日本検数協会 全日理化学分析センター	兵庫県神戸市中央区波止場町3番4号	法第26条第1項 法第26条第2項 法第26条第3項	理化学的検査
	(株)分析センター	東京都千代田区三崎町三丁目4番9号	株式会社分析センター 第一技術研究所	東京都墨田区東向島一丁目12番2号	法第26条第1項 法第26条第2項 法第26条第3項	理化学的検査
神奈川県	(財)マイコキシン検査協会	横浜市鶴見区大黒ふ頭15番地	(財)マイコキシン検査協会	横浜市鶴見区大黒ふ頭15番地	法第26条第1項 法第26条第2項 法第26条第3項	細菌学的検査 理化学的検査
	(財)北里環境科学センター	相模原市北里1丁目15番1号	(財)北里環境科学センター	相模原市北里1丁目15番1号	法第26条第1項 法第26条第2項	細菌学的検査
	(財)畜産生物科学安全研究所	相模原市橋本台3丁目7番11号	(財)畜産生物科学安全研究所	相模原市橋本台3丁目7番11号	法第26条第3項	細菌学的検査 理化学的検査
	日本環境(株)	横浜市鶴見区鶴見中央3丁目12番31号	日本環境(株) 材料・食品事業 部 検査センター	横浜市金沢区幸浦2丁目1番13号	法第26条第1項 法第26条第2項 法第26条第3項	理化学的検査
	SGSジャパン(株)	横浜市西区みなとみらい2丁目2番1号	SGSジャパン(株) 食糧・食品事 業部フードテストセンター	横浜市中区南仲通3丁目3番1号	法第26条第1項 法第26条第2項 法第26条第3項	細菌学的検査 理化学的検査
山梨県	(社)山梨県食品衛生協会	甲府市国母6丁目5番1号	(社)山梨県食品衛生協会 食品衛生検査所	甲府市国母6丁目5番1号	法第26条第1項 法第26条第2項 法第26条第3項	細菌学的検査 理化学的検査
長野県	(社)長野県食品衛生協会	長野市大字南長野野聖徳545番の3	(社)長野県食品衛生協会 食品衛生試験研究所	長野市大字南長野野聖徳545番の3	法第26条第1項 法第26条第2項 法第26条第3項	細菌学的検査 理化学的検査
	(株)ミロクメディカルラボラトリー	長野県佐久市印内659番地2	(株)ミロクメディカル ラボラトリー	長野県佐久市印内659番地2	法第26条第1項 法第26条第2項 法第26条第3項	細菌学的検査
新潟県	(財)新潟県環境衛生研究所	新潟県燕市吉田東栄町8番13号	(財)新潟県環境衛生研究所	新潟県燕市吉田東栄町8番13号	法第26条第1項 法第26条第2項 法第26条第3項	細菌学的検査 理化学的検査
	(社)県央研究所	新潟県三条市大字吉田1411番地甲	(社)県央研究所	新潟県三条市大字吉田1411番地甲	法第26条第1項 法第26条第2項 法第26条第3項	細菌学的検査 理化学的検査
	(社)新潟県環境衛生 中央研究所	長岡市新産2丁目12番地7	(社)新潟県環境衛生 中央研究所	長岡市新産2丁目12番7号	法第26条第1項 法第26条第2項 法第26条第3項	細菌学的検査 理化学的検査
	(財)上越環境科学センター	新潟県上越市下門前1666番地	(財)上越環境科学センター	新潟県上越市下門前1666番地	法第26条第1項 法第26条第2項 法第26条第3項	細菌学的検査 理化学的検査
	(財)新潟県環境分析センター	新潟県江南区祖父興野53番地1	(財)新潟県環境分析センター	新潟県江南区祖父興野53番地1	法第26条第1項 法第26条第2項 法第26条第3項	細菌学的検査 理化学的検査
横浜市	(社)日本油料検定協会	神戸市中央区海岸通2丁目2番3号	(社)日本油料検定協会 分析技術センター	横浜市中区海岸通5-26-1	法第26条第1項 法第26条第2項 法第26条第3項	細菌学的検査 理化学的検査
40機関43施設(1施設の1機関は近畿厚生局管内)						

(4)食肉輸出認定施設

平成21年3月31日現在

番号	自治体	施設認定番号	施設名	所在地	承認された 主な輸出品目
1	群馬県	G-1	群馬県食肉卸売市場	群馬県佐波郡	和牛部分肉(チルド)

(5)対EU、対米国輸出水産食品認定施設

○対EU関係施設

平成21年3月31日現在

番号	自治体	施設認定番号	施設名	所在地	承認された 主な輸出品目
1	茨城県	0869001	日本水産(株)ファインケミカル総合工場 つくば工場	茨城県つくば市	DHA Rich Fish Oil
2	千葉県	1255001	(株)紀文食品東京工場	千葉県印旛郡栄町	魚肉ねり製品

○対米国関係施設

平成21年3月31日現在

番号	自治体	施設認定番号	施設名	所在地	承認された 主な輸出品目
1	茨城県	0869001	日本水産(株)ファインケミカル総合工場 つくば工場	茨城県つくば市	イワシ油/中鎖トリグリセ リド構造脂質、50%オ メガ-3イワシ油、 DHAツナオイル
2	宇都宮市	0931001	(株)マルハニチロ食品宇都宮工場	栃木県宇都宮市	フィッシュソーセージ
3		0931002	(株)マルハニチロ食品化成食品事業部	栃木県宇都宮市	カニエキス
4	埼玉県	1169001	(株)なとり埼玉工場	埼玉県久喜市	チーズと鱈の組み合わせ 食品(チーズ鱈)、糸柳
5	千葉県	1255001	(株)紀文食品東京工場	千葉県印旛郡栄町	魚肉ねり製品(魚河岸あ げ、魚河岸あげ;五目ご ぼう巻、揚げボール、は んぺん、鯛つくね、焼きち くわ、竹笛、野菜てんぶ ら、かまぼこ、伊達巻)
6	八王子市	1373001	日本水産(株)ファインフード事業部 調味料工場	東京都八王子市	カニ調味料、魚肉エキス 調味料
7		1373002	日本水産(株)八王子総合工場	東京都八王子市	冷凍魚肉練り製品(シー グレイス冷凍原木2cm カット)
8	新潟市	1531001	一正蒲鉾(株)本社工場	新潟県新潟市	さつま揚げ、白身魚揚げ サラダビュア、焼きちく わ、はんぺん
9		1531002	一正蒲鉾(株)江口工場	新潟県新潟市	オホーツク(かに風味か まぼこ)
10		1533001	伏見蒲鉾(株)本社工場	新潟県新潟市	あずま揚げ、ごぼう巻、いん げん揚げ、なると巻
11		1533003	一正食品(株)	新潟県新潟市	リテーナ成形かまぼこ、 蒸しかまぼこ

7 保険課関係

(1) 健康保険組合の状況

○健康保険組合数

年 度	組 合 数	対前年 度増減	増減の内訳					
			増 加			減 少		
			新設	分割	転入	解散	合併	転出
平成16年度末	880	△ 38	5	0	1	26	17	1
平成17年度末	857	△ 23	4	0	2	18	11	0
平成18年度末	850	△ 7	1	3	3	3	11	0
平成19年度末	846	△ 4	4	0	5	2	11	0
平成20年度末	835	△ 11	1	0	0	6	6	0
計			15	3	11	55	56	1

○所在地別等の健康保険組合数(平成20年度末)

所在地	組 合 数	設 立 形 態 別		
		単 独	連 合	総 合
茨城県	17	14	0	3
栃木県	9	6	0	3
群馬県	11	8	0	3
埼玉県	37	25	1	11
千葉県	33	23	1	9
東京都	602	505	7	90
神奈川県	81	63	0	18
新潟県	18	16	0	2
山梨県	5	3	1	1
長野県	22	15	0	7
計	835	678	10	147

8 年金課関係

(1)厚生年金基金の状況

①厚生年金基金数

年 度	基金数	対前年 度増減	増減の内訳								
			増 加			減 少					
			新設	分割	転入	合併	解散	確定給付企業年金へ		転出	
規約型	基金型										
平成15年度末	709	△ 135	0	0	0	3	49	83	22	61	0
平成16年度末	449	△ 260	1	0	0	1	40	220	37	183	0
平成17年度末	362	△ 87	0	0	0	0	14	73	9	64	0
平成18年度末	350	△ 12	0	1	0	1	2	10	0	10	0
平成19年度末	329	△ 21	0	0	0	1	5	15	0	15	0
平成20年度末	323	△ 6	0	0	0	1	2	3	0	3	0
計			1	1	0	7	112	404	68	336	0

②所在地別等の厚生年金基金数(平成20年度末)

所在地	基金数	設 立 形 態 別		
		単 独	連 合	総 合
茨城県	6	0	0	6
栃木県	7	0	1	6
群馬県	6	0	1	5
埼玉県	16	1	0	15
千葉県	12	1	1	10
東京都	231	20	41	170
神奈川県	25	2	2	21
新潟県	7	0	1	6
山梨県	3	1	0	2
長野県	10	0	0	10
計	323	25	47	251

(2)代行返上の状況

①将来返上の認可状況

年 度	件数
平成15年度	159
平成16年度	32
平成17年度	14
平成18年度	10
平成19年度	4
平成20年度	4
計	223

②過去返上の認可状況

年 度	件数
平成15年度	83
平成16年度	220
平成17年度	73
平成18年度	10
平成19年度	15
平成20年度	3
計	404

※平成14年度含むと累計431件

(3) 確定拠出年金の状況

年度	承認数 (新規)	承認後の増減			現存 規約 (累計)
		増 加	減 少		
		転入等	終了等	転出	
	(累計)				
平成13年度	55 (55)	0	4	0	51
平成14年度	177 (232)	2	21	0	209
平成15年度	272 (504)	0	17	1	463
平成16年度	284 (788)	3	14	1	735
平成17年度	259 (1,047)	4	2	1	995
平成18年度	247 (1,294)	1	2	0	1,241
平成19年度	231 (1,525)	1	2	0	1,471
平成20年度	201 (1,726)	1	1	0	1,672
計	1,726 -	12	63	3	-

(4) 確定給付企業年金の状況

① 確定給付企業年金(規約型)

年度	承認数 (新規)	承認後の増減			現存 規約 (累計)
		増 加	減 少		
		転入等	終了等	転出	
	(累計)				
平成14年度	10 (10)	0	0	0	10
平成15年度	72 (82)	0	0	0	82
平成16年度	168 (250)	0	0	1	249
平成17年度	179 (429)	4	2	0	430
平成18年度	235 (664)	0	10	4	651
平成19年度	512 (1,176)	0	20	0	1,143
平成20年度	842 (2,018)	0	3	0	1,982
計	2,018 -	4	35	5	-

② 確定給付企業年金(基金型)

年度	認 可 数		認可後の増減			現存 基金 (累計)	
			増加	減 少			
	厚生年金基金 から移行	新 規	転入等	解散等	転出		
	(累計)						
平成14年度	1 (1)	0	1	0	0	0	1
平成15年度	62 (63)	61	1	0	0	0	63
平成16年度	188 (251)	181	7	0	0	0	251
平成17年度	63 (314)	60	3	0	9	0	305
平成18年度	12 (326)	10	2	2	5	0	314
平成19年度	19 (345)	15	4	0	9	0	324
平成20年度	5 (350)	3	1	0	3	0	326
計	350 -	330	19	2	26	0	-

③ 確定給付企業年金(累計)

年度	現存規約・ 基金(累計)
平成14年度	11
平成15年度	145
平成16年度	500
平成17年度	735
平成18年度	965
平成19年度	1,467
平成20年度	2,308

9 管理課關係

(1)医療法人一覧(510法人)

平成21年3月31日 現在

都県区分	法人番号	種別	医療法人名	主たる事務所所在地
茨城	8001	社団	医療法人社団宏和会	日立市小木津町1-42-26
	8002	社団	医療法人社団裕和会	稲敷市橋向1771
	8003	社団	医療法人社団齒英会	守谷市御所ヶ丘4-11-12
	8004	社団	医療法人社団健光会	板東市辺田995-1
	8005	社団	医療法人社団雄久会	結城市大字結城371-4
	8006	社団	医療法人社団白峰会	下妻市長塚48-1
	8008	社団	医療法人信愛会	下館市大字玉戸伊房地1270-1075
	8009	社団	医療法人社団あやめ会	水戸市大串町957-4
	8010	社団	医療法人三世会	鹿島郡神栖町大字知手5234
	8012	社団	医療法人社団土合会	神栖市土合本町2-9809-20
	8013	社団	医療法人聖友会	久慈郡大子町大子856-1
	8015	社団	医療法人祥仁会	日立市十王町大字伊師2356-7
	8018	社団	医療法人社団貫之会	那珂市瓜連1101
	8019	社団	医療法人社団昭洋会	取手市戸頭3-2-9
	8020	社団	医療法人真英会	神栖市矢田部字貝売5547-1
	8021	社団	医療法人星辰会	結城市武井1322-17
	8022	社団	医療法人社団福富会	新治郡千代田町稲吉2648-27
	8023	社団	医療法人永慈会	日立市小木津町966
	8024	社団	医療法人社団弘快会	龍ヶ崎市4248-1
	8025	社団	医療法人社団桜風会	常総市水海道湊頭町2905-9
8026	社団	医療法人社団梨生会	坂東市辺田字原新1104-1	
8027	社団	医療法人つくばセントラル病院	牛久市柏田町1589-3	
8028	社団	医療法人恵聖会	つくば市妻木1424	
8029	社団	医療法人社団良歯会	稲敷郡阿見町鈴木2-89	
栃木	9001	社団	医療法人社団全仁会	宇都宮市東宿郷2-1-1

平成21年3月31日 現在

都県 区分	法人番号	種別	医療法人名	主たる事務所所在地
栃 木	9002	社団	医療法人社団医心会	小山市大字間々田1138
	9004	社団	医療法人大島医院	栃木市片柳町1-17-19
	9005	社団	医療法人社団清麗会	宇都宮市馬場通り1-1-20
	9006	社団	医療法人アップル	宇都宮市桜2-1-43
	9007	社団	医療法人アスミス	小山市駅東通り3-9-6
	9010	社団	医療法人社団桑崎会	佐野市植野町1929-1
	9011	社団	医療法人陽気会	栃木市大町39-5
	9012	社団	医療法人賢仁会	宇都宮市陽南3-12-30
	9013	社団	医療法人社団弘生会	下野市祇園2-3-2
	9014	社団	医療法人さくら会	小山市卒島244番地1
	9015	社団	医療法人宗仁会	足利市福居町184-1
	9017	社団	医療法人純成会	那須塩原市五軒町4-10
	9018	社団	医療法人社団ア歯科	宇都宮市池上町4-49
	9019	社団	医療法人健明会	宇都宮市塙田4-1-29
	9020	社団	医療法人社団友志会	下都賀郡野木町友沼5320-2
	9021	社団	医療法人雄遼会	宇都宮市岩曾町1077-1
	群 馬	10004	社団	医療法人坂村歯科医院
10006		社団	医療法人宏愛会	桐生市相生町3-174-22
埼 玉	11001	社団	医療法人社団双愛会	さいたま市大宮区堀の内町2-160
	11002	社団	医療法人社団東光会	戸田市本町1-19-3
	11003	社団	医療法人社団愛友会	上尾市柏座1-10-10
	11004	社団	医療法人社団協友会	吉川市大字平沼111
	11005	社団	医療法人社団誠友会	越谷市蒲生寿町18-43
	11006	社団	医療法人友康会	飯能市飯能1185
	11008	社団	医療法人アリスバンビーニ小児歯科	朝霞市本町2-5-23

平成21年3月31日 現在

都県 区分	法人番号	種別	医療法人名	主たる事務所所在地
埼玉	11011	社団	医療法人社団霞仁会	北葛飾郡鷺宮町中央1-25-5
	11013	社団	医療法人昭友会	比企郡滑川町大字和泉704
	11014	社団	医療法人社団開誠会	春日部市大字上蛭田630-1
	11015	社団	医療法人社団桃李会	蓮田市東6-3-8
	11016	社団	医療法人社団塩谷歯科医院	鴻巣市稲荷町18-7
	11018	社団	医療法人社団新友会	越谷市弥生町14-22
	11022	社団	医療法人社団健歩会	南埼玉郡白岡町下野田1373-3
	11025	社団	医療法人社団望星会	さいたま市浦和区針ヶ谷1-8-14
	11026	社団	医療法人社団慎和会	草加市瀬崎町1306-12
	11028	社団	医療法人社団健秀會	東京都足立区入谷2-2-17
	11032	社団	医療法人社団三恵会	さいたま市桜区田島6-2-12-2
	11034	社団	医療法人寿会	本庄市寿2-1-5
	11039	社団	医療法人社団康寧会	戸田市本町2-13-9
	11040	社団	医療法人社団愛歯科診療所	上尾市谷津2-1-1
	11041	社団	医療法人社団東西医会	草加市中央1-1-18
	11042	社団	医療法人社団聡真会	富士見市東みずほ台1-6-22
	11043	社団	医療法人社団秀飛会	新座市東北2-31-15
	11044	社団	医療法人社団寿明会	川口市川口2-7-17
	11045	社団	医療法人榎楠会	羽生市南3-3-11
	11049	社団	医療法人社団健優会	川越市大手町2-1
	11051	社団	医療法人社団公歯会	久喜市東3-2-10
	11053	社団	医療法人社団伸整会	鴻巣市箕田3111-1
	11054	社団	医療法人田中歯科	比企郡鳩山町楓ヶ丘1-18-2
11055	社団	医療法人社団彩和会	さいたま市南区别所7-6-8	
11056	社団	医療法人平和会	さいたま市浦和区北浦和1-8-3	

平成21年3月31日 現在

都県 区分	法人番号	種 別	医療法人名	主たる事務所所在地
埼 玉	11058	社 団	医療法人康麗会	越谷市谷中町4-25-5
	11061	社 団	医療法人社団長島クリニック	入間郡越生町越生東3-1-14
	11063	社 団	医療法人社団弘明会	三郷市栄5-78-4
	11065	社 団	医療法人社団冥加会	北埼玉郡北川辺町大字柳生2824-1
	11066	社 団	医療法人新光会	さいたま市大宮区宮町2-28
	11068	社 団	医療法人エムエフシー	三郷市高州4-75-2
	11069	社 団	医療法人同風会	鴻巣市神明2-9-23
	11070	社 団	医療法人社団陽隆会	三郷市彦成3-390
	11071	社 団	医療法人社団庄和会	春日部市上金崎28
	11072	社 団	医療法人翔和会	さいたま市浦和区北浦和3-1-17
	11073	社 団	医療法人誠智会	さいたま市中央区鈴谷2-548-9
	11074	社 団	医療法人壽鶴会	和光市本町28-3
	11075	社 団	医療法人啓仁会	所沢市北野3-20-1
	11076	社 団	M&Eメディカルサービス	蕨市錦町1-12-1
	11077	社 団	医療法人健仁会	川口市芝中田2-48-6
	11078	社 団	医療法人宗和会	川口市本町2-12-31
	11079	社 団	医療法人社団ブライトデンタル ケア	川口市並木元町1-65
	11080	社 団	医療法人社団皓有会	朝霞市仲町1-1-30
	11081	社 団	医療法人社団山粋会	春日部市牛島1081-3
	11082	社 団	医療法人社団誠良会	吉川市保1-13-4
	11083	社 団	医療法人社団賢雅会	八潮市八潮4-9-301
	11084	社 団	医療法人社団仁成会	熊谷市本石2-135
	11085	社 団	医療法人社団なおき会	川口市榛松1-5
11086	社 団	医療法人慶和会	和光市本町2-6	
11087	社 団	医療法人フェネスト	和光市丸山台1-10-5	

平成21年3月31日 現在

都県区分	法人番号	種別	医療法人名	主たる事務所所在地
埼玉	11088	社団	医療法人社団マハ口会	越谷市相模町2-226-4
	11089	社団	医療法人社団聖泉会	さいたま市南区辻2-20-31
	11090	社団	医療法人 蔦屋会	さいたま市大宮区吉敷町2-87
	11091	社団	医療法人社団霞仁会	北葛飾郡鷺宮町中央1-25-5
	11092	社団	医療法人社団医心会	所沢市こぶし町1-17-101
千葉	12001	社団	医療法人社団柏水会	柏市西原7-6-1
	12004	社団	医療法人社団康成会	八千代市勝田台2-1-2
	12005	社団	医療法人社団秀飛会	佐倉市上志津1656-6
	12006	社団	医療法人社団秀和会	柏市根戸469-11
	12008	社団	医療法人隆世会	成田市吾妻3-49-3
	12011	社団	医療法人鉄蕉会	鴨川市東町929
	12012	社団	医療法人社団順臣会	柏市柏1-1-7
	12013	社団	医療法人社団調和会	市川市相之川4-15-1
	12014	社団	医療法人社団歯優会	柏市松葉町6-9-1
	12015	社団	医療法人社団聖仁会	印旛郡白井市池の上1-15-1
	12016	社団	医療法人社団幸美会	成田市囀護台3-6-10
	12018	社団	医療法人社団仁寿会	浦安市入船4-1-3
	12019	財団	医療法人財団松圓会	松戸市樋野口822
	12021	社団	医療法人社団和洗会	船橋市習志野台2-48-16
	12025	社団	医療法人鳳生会	成田市上町503
	12026	社団	医療法人社団啓心会	野田市柳沢221
	12027	社団	医療法人社団至誠会	松戸市新松戸3-89-3
	12028	社団	医療法人社団徳弘会	市川市八幡3-29-25
	12029	社団	医療法人社団萬世会	野田市尾崎840-27
	12031	社団	医療法人社団郁栄会	千葉市美浜区高洲3-10-1

平成21年3月31日 現在

都県区分	法人番号	種別	医療法人名	主たる事務所所在地
千葉	12032	社団	医療法人社団秋桜会	成田市圏護台1-10-8
	12033	社団	医療法人社団剛歯会	印西市小林1811
	12036	社団	医療法人社団大伸会	松戸市五香南2-17-8
	12038	社団	医療法人社団康喜会	我孫子市根戸字堀尻946-1
	12039	社団	医療法人社団紫苑会	市川市相之川4-15-3
	12041	社団	医療法人社団良仁会	八千代市勝田台1-7-1
	12042	社団	医療法人社団コスギ会	船橋市上山町1-104-33
	12043	社団	医療法人社団英正会	香取市分郷32-1
	12044	社団	医療法人社団知己会	富里市七栄653-73
	12045	社団	医療法人社団式場記念会	市川市市川1-23-10
	12046	社団	医療法人社団山成会	松戸市小金8-6
	12050	社団	医療法人社団愛和会	千葉市中央区松波4-20-12
	12051	社団	医療法人社団天宣会	柏市中央町1-1
	12052	社団	医療法人社団門萌会	松戸市常盤平1-14-1
	12053	社団	医療法人社団祥和会	千葉市花見川区南花園2-2-21
	12054	社団	医療法人社団医真会	船橋市本町7-8-11
	12055	社団	医療法人社団英裕会	香取郡東庄町新宿325-1
	12056	社団	医療法人社団雄翔会	千葉市緑区おゆみ野3-18-2
	12057	社団	医療法人社団尚歯会	八千代市勝田台2-6
	12058	社団	医療法人社団交心会	松戸市松戸1276-1
	12059	社団	医療法人社団城伸会	柏市南柏1-2-2
	12060	社団	医療法人めぐみ会	野田市次木40-1
	12061	社団	医療法人則仁会	流山市江戸川台西2-141
	12062	社団	医療法人社団拓海会	市川市高石神32-15
12063	社団	医療法人社団東京ペイデンタル	千葉市美浜区中瀬1-7-1	

平成21年3月31日 現在

都県区分	法人番号	種別	医療法人名	主たる事務所所在地
千葉	12064	社団	医療法人社団櫻雅会	白井市大松1-22-11
	12066	社団	医療法人社団松伯会	匝瑳市八日市場ホ3292
	12067	社団	医療法人社団緑生会	我孫子市我孫子4-3-25
	12068	社団	医療法人社団桜和会	市原市五井中央東1-12-5
	12069	社団	医療法人社団和晃会	鎌ヶ谷市くぬぎ山5-4-46
	12070	社団	医療法人社団譽会	松戸市小金324
	12071	社団	医療法人千秋双葉会	千葉市緑区おゆみ野3-5
	12072	社団	医療法人社団隆輪会	館山市北条2198-12
	12073	社団	医療法人社団小羊会	習志野市東習志野3-1-22
	12074	社団	医療法人社団湖聖会	千葉市中央区南生実町590-1
	12076	社団	医療法人社団教林会	野田市中野台183
	12077	社団	医療法人社団爽風会	船橋市東船橋6-1-2
	12078	財団	医療法人財団千葉県愛会	松戸市緑ヶ丘2-357
	東京	13001	財団	医療法人財団明理会
13003		財団	医療法人財団青葉会	品川区上大崎4-3-14
13004		社団	医療法人社団芙蓉会	町田市鶴間544
13005		社団	医療法人社団光仁会	葛飾区東金町4-2-10
13007		社団	医療法人社団歯友会	北区志茂1-17-10
13008		社団	医療法人社団健育会	板橋区桜川2-19-1
13009		社団	医療法人社団翠会	板橋区三園1-19-1
13011		社団	医療法人社団哺育会	台東区東浅草1-10-12
13012		財団	医療法人財団健和会	足立区千住曙町4-16
13013		社団	医療法人社団嬉泉会	葛飾区東金町1-35-8
13014		社団	医療法人社団青葉会	小平市学園西町1-2-25
13016		社団	医療法人社団大成会	豊島区池袋1-5-8

平成21年3月31日 現在

都県区分	法人番号	種別	医療法人名	主たる事務所所在地
東京	13017	社団	医療法人社団相栄会	葛飾区青戸7-18-4
	13018	社団	医療法人社団剛英会	新宿区住吉町6-6
	13019	社団	医療法人社団健聖会	練馬区関町南3-8-5
	13020	社団	医療法人社団優仁会	足立区関原2-25-4
	13024	社団	医療法人社団明芳会	板橋区小豆沢2-12-7
	13026	社団	医療法人社団福仁会	江戸川区中央1-1-15
	13027	社団	医療法人柏信会	港区新橋3-23-4
	13028	社団	医療法人社団仁岳会	羽村市栄町2-10-2
	13029	社団	医療法人社団愛歯会	中央区日本橋本町4-8-17
	13031	社団	医療法人社団ニコライ会	千代田区神田駿河台2-2
	13033	社団	医療法人社団徳友会	杉並区梅里2-10-11
	13035	社団	医療法人社団新福寿会	新宿区四谷1-18
	13036	社団	医療法人社団進興会	港区西新橋2-39-3
	13037	社団	医療法人社団順仁会	柏市柏下字西360-1
	13039	社団	医療法人社団和明会	杉並区下井草4-2-3
	13040	社団	医療法人社団志村厚生会	江戸川区東葛西6-23-17
	13041	社団	医療法人社団赤坂会	千代田区永田町2-14-3
	13044	社団	医療法人社団豊済会	新宿区下落合3-16-10
	13045	財団	医療法人財団良心会	青梅市成木1-447
	13046	社団	医療法人社団双翔会	品川区上大崎2-17-5
	13048	社団	医療法人社団友和会	荒川区西日暮里5-14-12
	13051	社団	医療法人社団幸紡会	西多摩郡瑞穂町箱根ヶ崎2391-1
	13052	社団	医療法人社団常樹会	小平市花小金井1-3-28
13058	社団	医療法人社団康生会	新宿区西新宿1-25-1	
13059	社団	医療法人社団協和会	八王子市寺田町490	

平成21年3月31日 現在

都県区分	法人番号	種別	医療法人名	主たる事務所所在地
東京	13061	社団	医療法人社団松和会	新宿区西新宿3-12-12
	13062	社団	医療法人社団新芽会	港区西新橋3-23-8
	13063	社団	医療法人社団馨祐会	世田谷区経堂2-3-1
	13066	社団	医療法人社団宗礼会	板橋区高島平9-1-9
	13067	社団	医療法人社団佐野会	江戸川区南葛西7-1-7
	13068	社団	医療法人社団歯研会	足立区千住1-33-11
	13069	社団	医療法人社団秀芳会	板橋区高島平7-14-5
	13071	社団	医療法人社団石川記念会	千代田区内幸町1-1-1
	13072	社団	医療法人社団青豊会	渋谷区道玄坂2-28-4
	13074	社団	医療法人社団朋優会	杉並区阿佐谷北1-5-6
	13077	社団	医療法人社団山王会	中央区築地4-7-5
	13078	社団	医療法人社団開成会	江戸川区南葛西4-11-10
	13079	社団	医療法人社団和風会	青梅市長淵9-1412-4
	13081	社団	医療法人社団尾島会	目黒区中町1-6-8
	13083	社団	医療法人社団栄草会	新宿区新宿1-7-7
	13084	社団	医療法人社団相明会	町田市原町田4-3-14
	13085	社団	医療法人社団双葉会	府中市栄町2-10-11
	13087	財団	医療法人財団東京勤労者医療会	渋谷区千駄ヶ谷1-30-7
	13089	社団	医療法人社団天志会	中央区金座5-3-9
	13090	社団	医療法人社団慈誠会	板橋区常盤台4-36-9
	13091	社団	医療法人社団楠目会	江戸川区西葛西6-19-8
13094	社団	医療法人社団仁清会	板橋区赤塚1-35-4	
13095	社団	医療法人社団新正会	板橋区高島平1-57-3	
13097	社団	医療法人社団ナグモ会	品川区大崎1-11-2	
13098	社団	医療法人社団幸愛会	町田市中町4-19-11	

平成21年3月31日 現在

都県区分	法人番号	種別	医療法人名	主たる事務所所在地
東京	13100	社団	医療法人社団正峰会	文京区関口1-24-4
	13101	社団	医療法人社団松野会	中野区白鷺3-1-5 1F
	13104	社団	医療法人社団成風会	足立区西新井5-15-9
	13105	社団	医療法人社団高和会	町田市南成瀬1-1-2
	13107	社団	医療法人社団矯正歯科カトウクリニツク	港区南青山7-8-14
	13108	社団	医療法人社団潤成会	新宿区西新宿6-5-1
	13110	社団	医療法人社団ふるーくろす	中央区日本橋3-2-4
	13111	社団	医療法人社団青南会	世田谷区桜丘3-1--1
	13112	社団	医療法人社団杉医会	杉並区和泉3-53-18
	13113	社団	医療法人社団萌芽会	台東区根岸1-8-18
	13114	社団	医療法人社団伸雄会	大田区萩中1-4-12
	13116	社団	医療法人社団翔未会	世田谷区桜新町1-7-6
	13117	社団	医療法人社団北歯会	目黒区自由が丘1-31-7
	13118	社団	医療法人社団ころの会	大田区蒲田4-29-11
	13119	社団	医療法人社団創心会	新宿区下落合3-5-7
	13120	社団	医療法人社団桜垣会	八王子市堀之内3-9-14
	13121	社団	医療法人社団堅誠会	江戸川区江戸川1-47-3
	13122	社団	医療法人社団メディカルドラフト会	港区東新橋2-7-8
	13123	社団	医療法人社団北條会	小金井市緑町1-6-54
	13124	社団	医療法人社団宏育会	大田区蒲田5-40-3
	13125	社団	医療法人社団賢優会	千代田区外神田5-4-8
13126	社団	医療法人社団正基会	品川区東大井1-3-30	
13128	社団	医療法人社団誠英会	江戸川区西小岩1-26-7	
13130	社団	医療法人社団功德会	港区新橋6-5-3	
13131	社団	医療法人社団邦友理至会	港区南青山1-15-2	

平成21年3月31日 現在

都県区分	法人番号	種別	医療法人名	主たる事務所所在地
東京	13132	社団	医療法人社団鉄門会	目黒区下目黒1-2-12
	13133	社団	医療法人社団葵会	千代田区内幸町1-1-1
	13134	社団	医療法人社団山吹会	青梅市小曾木4-2244
	13135	社団	医療法人社団輝昌会	台東区浅草4-44-9
	13136	社団	医療法人社団健考会	目黒区五本木3-17-14
	13139	社団	医療法人社団鴻鵠会	渋谷区道玄坂1-2-2
	13140	社団	医療法人社団興裕会	千代田区有楽町1-6-10
	13141	社団	医療法人社団明静会	港区南青山2-22-14
	13143	社団	医療法人社団翔光会	品川区大井1-3-6
	13144	社団	医療法人社団聖雅会	渋谷区神宮前1-2-1
	13145	社団	医療法人社団小松会	八王子市小比企町1710
	13146	社団	医療法人社団南青山アイクリニック	港区青山2-27-25
	13147	社団	医療法人社団敬親会	町田市小山町1032-1
	13148	社団	医療法人社団愛池会	中央区銀座5-10-2
	13149	社団	医療法人社団聖和会	町田市能ヶ谷町197
	13150	社団	医療法人社団佐和会	江東区東陽2-4-34
	13151	社団	医療法人社団大星会	港区虎ノ門1-2-6
	13152	社団	医療法人社団八雲会	港区西麻布4-1-4
	13153	社団	医療法人社団誠勝会	品川区南大井1-10-9
	13154	財団	医療法人財団厚生協会	豊島区西池袋1-10-2
	13155	財団	医療法人財団三友会	江東区木場1-5-25
	13156	社団	医療法人社団徹心会	目黒区八雲1-3-4
13158	社団	医療法人メディア	中央区銀座5-8-20	
13159	社団	医療法人社団薫栄会	文京区音羽2-11-19	
13160	社団	医療法人社団白報会	荒川区東日暮里5-41-2	

平成21年3月31日 現在

都県 区分	法人番号	種 別	医療法人名	主たる事務所所在地
東 京	13164	社 団	医療法人社団信師会	新宿区早稲田南町52-2
	13166	財 団	医療法人財団玉川会	港区高輪4-8-10
	13167	社 団	医療法人社団喜美会	目黒区八雲3-12-10
	13168	社 団	医療法人社団芳英会	墨田区立花5-24-11
	13169	財 団	医療法人財団医親会	千代田区丸の内1-2-1
	13171	社 団	医療法人社団慶南会	世田谷区北烏山3-10-10
	13172	社 団	医療法人社団恵安会	世田谷区赤堤5-24-9 2階
	13173	社 団	医療法人社団さくら会	世田谷区世田谷1-32-18
	13174	社 団	医療法人社団芳信会	中央区日本橋3-1-2
	13175	社 団	医療法人社団スマイル会	江戸川区篠崎町7-27-23
	13176	社 団	医療法人社団善光会	目黒区南3-8-9
	13177	社 団	医療法人社団愛清	世田谷区代沢5-2-10 2階
	13178	社 団	医療法人社団白寿会	世田谷区等々力4-7-16
	13181	社 団	医療法人社団宏文会	板橋区舟渡1-16-23
	13193	社 団	医療法人社団慈康会	千代田区一ツ橋2-6-2
	13196	社 団	医療法人社団博美会	新宿区西新宿6-5-1
	13198	社 団	医療法人社団米友会	八王子市南大沢2-2
	13199	社 団	医療法人社団健青会	港区南青山2-12-15
	13200	社 団	医療法人社団康佑会	練馬区練馬4-14-13
	13201	社 団	医療法人社団眞弓会	港区南青山2-22-2
	13203	社 団	医療法人社団仁隆会	荒川区西日暮里4-21-3
	13204	社 団	医療法人社団瑞の木会	港区南麻布5-15-16
	13205	社 団	医療法人社団豊平会	足立区保木間3-37-3
13207	社 団	医療法人社団弘仁勝和会	足立区竹の塚3-12-11	
13209	社 団	医療法人社団仁嘉会	新宿区四谷2-8	

都県 区分	法人番号	種別	医療法人名	主たる事務所所在地
東京	13210	社団	医療法人社団佳愛会	新宿区西新宿1-22
	13211	社団	医療法人社団一水会	台東区橋場1-28-8
	13212	社団	医療法人社団新緑会	立川市若葉町3-54-5
	13214	社団	医療法人社団誠真会	豊島区南池袋1-24-6
	13215	社団	医療法人社団公朋会	町田市成瀬台3-8-18
	13216	財団	医療法人財団健生会	台東区上野5-16-16
	13218	社団	医療法人社団シーズ・メディカル	渋谷区広尾2-16
	13219	社団	医療法人社団ハート会	目黒区祐天寺2-9-2
	13220	社団	医療法人社団永康会	世田谷区成城2-33-13
	13221	社団	医療法人社団正誠会	世田谷区玉堤1-21-13
	13222	社団	医療法人社団悠悠会	立川市曙町1-29-4
	13223	社団	医療法人社団洋空会	港区南麻布5-5-7
	13224	社団	医療法人社団あまね会	板橋区高島平8-5-10
	13227	社団	医療法人社団優善会	板橋区中丸町55-3
	13229	社団	医療法人社団共進会	杉並区和泉1-38-12
	13230	社団	医療法人社団新生会	中央区銀座5-7-6
	13231	社団	医療法人社団共潮会	杉並区西荻南3-15-9
	13232	社団	医療法人社団武光会	世田谷区成城6-5-27
	13236	社団	医療法人社団西齒磯会	足立区西新井5-15-8
	13237	社団	医療法人社団兼愛会	台東区下谷3-17-12
	13238	社団	医療法人杏林会	目黒区中央町2-5-12
	13241	社団	医療法人社団球医会	江戸川区船堀3-7-1
	13242	社団	医療法人社団はやしクリニック	町田市忠生2-28-7
13243	社団	医療法人社団拓美会	町田市本町田2533	
13245	社団	医療法人社団博州会	北区赤羽北2-8-1	

平成21年3月31日 現在

都県 区分	法人番号	種 別	医療法人名	主たる事務所所在地
東 京	13246	社 団	医療法人社団あのに会	世田谷区経堂2-7-12
	13247	社 団	医療法人社団全至善會	渋谷区神宮前6-2-9
	13248	社 団	医療法人浩央会	国立市東1-19-10
	13250	社 団	医療法人社団愛心会	江戸川区西葛西3-28-3
	13251	社 団	医療法人社団星陵会	千代田区西神田3-8-2
	13252	社 団	医療法人三秀会	中央区八重洲1-9-8
	13253	社 団	医療法人社団方丈会	千代田区隼町2-12
	13254	社 団	医療法人社団優医会	千代田区有楽町1-5-2
	13255	社 団	医療法人社団天太会	江戸川区南小岩7-27-3
	13256	社 団	医療法人社団友伸会	目黒区鷹番3-8-3
	13261	社 団	医療法人社団泰正会	江戸川区北小岩2-7-6
	13262	社 団	医療法人社団輔珊会	千代田区丸の内3-3-1
	13263	社 団	医療法人社団徹優会	練馬区田柄5-14-8
	13265	社 団	医療法人社団正麻会	港区赤坂2-5-8
	13267	社 団	医療法人社団高典会	千代田区飯田橋4-6-9
	13268	社 団	医療法人社団恵桜会	墨田区押上2-12-3
	13269	社 団	医療法人社団扇幸会	葛飾区東新小岩7-31-16
	13270	社 団	医療法人社団翔舞会	中野区東中野1-51-1
	13271	社 団	医療法人社団聖虹会	港区浜松町1-21-4
	13272	社 団	医療法人社団ウェルエイジング	新宿区西新宿1-22-2
	13273	社 団	医療法人社団祥孝会	葛飾区柴又4-6-14
	13274	社 団	医療法人社団織田会	昭島市松原町2-9-1
	13275	社 団	医療法人社団NHT会	新宿区富久町13-12
13276	社 団	医療法人社団芳雄会	白金台3-7-29	
13277	社 団	医療法人社団メディカル・プラス	新宿区新宿3-27-4	

平成21年3月31日 現在

都県 区分	法人番号	種 別	医療法人名	主たる事務所所在地
東 京	13278	社 団	医療法人智伝會	中央区銀座5-6-6
	13280	社 団	医療法人ひまわり会	大田区田園調布2-50-7
	13282	社 団	医療法人社団和啓会	文京区向丘2-2-6
	13284	社 団	医療法人社団洋仁会	葛飾区亀有3-31-9
	13285	社 団	医療法人社団セイコー会	江東区亀戸5-1-1
	13286	社 団	医療法人社団真峰会	目黒区自由が丘2-2-12
	13288	社 団	医療法人社団駿正会	足立区千住仲町19-2
	13289	社 団	医療法人社団緑楓会	世田谷区上祖師谷6-24-23
	13290	社 団	医療法人社団プラタナス	世田谷区用賀2-41-18
	13291	社 団	医療法人社団順信会	目黒区目黒本町6-1-2
	13292	社 団	医療法人社団大関会	大田区大森西4-12-22
	13293	社 団	医療法人社団彩新会	江東区青梅2-38
	13294	社 団	医療法人社団プラス会	港区北青山3-5-17
	13295	社 団	医療法人社団バイオフィマリー	渋谷区渋谷3-16-2
	13296	社 団	医療法人社団医新会	板橋区大山町23-1
	13297	社 団	医療法人社団明日佳	杉並区天沼2-3-9
	13298	社 団	医療法人社団仁慈会	中野区東中野区東中野4-5-10
	13299	社 団	医療法人社団樹英会	港区港南2-15-2
	13300	社 団	医療法人社団デンタルフィロソフィ	江戸川区南葛西6-17-21
	13301	社 団	医療法人社団みすまるのさと会	港区虎ノ門1-1-25
	13302	社 団	医療法人社団輝生会	渋谷区本町3-53-3
13303	社 団	医療法人社団ウェルネス愛徳会	新宿区西新宿6-3-1	
13304	社 団	医療法人社団翠聖会	調布市国領町4-8-1	
13305	社 団	医療法人社団上善会	港区港南2-16-1	
13306	社 団	医療法人社団混志会	千代田区飯田橋3-6-5	

平成21年3月31日 現在

都県 区分	法人番号	種別	医療法人名	主たる事務所所在地
東京	13307	社団	医療法人社団幸悠会	青梅市長淵5-1086
	13308	社団	医療法人社団桐和会	江戸川区篠崎町2-407-2
	13309	社団	医療法人社団蒼風会	大田区大森本町2-5-8
	13310	社団	医療法人社団昭代会	世田谷区梅丘1-27-12
	13312	社団	医療法人社団智誠会	千代田区神田駿河台3-2
	13313	社団	医療法人社団卓秀会	北区志茂2-1-17
	13314	社団	医療法人社団メデント会	中央区銀座4-6-11
	13315	社団	医療法人社団篤志会	渋谷区恵比寿南2-24-4
	13316	社団	医療法人社団同友会	文京区西片1-15-10
	13317	社団	医療法人社団慶生会	江戸川区東葛6-2-7
	13318	社団	医療法人社団碧空会	中央区日本橋箱崎町17-1
	13319	社団	医療法人社団栄裕会	練馬区田柄4-38-19
	13320	社団	医療法人社団真信会	品川区荏原3-8-3
	13321	社団	医療法人社団同人会	板橋区板橋2-61-15
	13322	社団	医療法人社団元直会	世田谷区上野毛2-8-11
	13323	社団	医療法人社団七福会	品川区旗の台2-1-22
	13324	社団	医療法人社団創仁会	足立区足立4-41-2
	13325	社団	医療法人社団ブルー&ブルー会	府中市宮西町1-5-1
	13326	社団	医療法人社団雛会	府中市白糸台4-13-7
	13327	社団	医療法人社団菱成会	足立区西新井市本町2-12-13
	13328	社団	医療法人社団バーデン会	中央区京橋1-16-10
	13329	社団	医療法人社団健栄会	世田谷区玉川2-24-24
	13330	社団	医療法人社団長伸会	世田谷区桜丘4-16-9
	13331	社団	医療法人社団健佑会	江戸川区北小岩6-16-1
13333	社団	医療法人社団美々会	三鷹市井口2-13-26-1	

平成21年3月31日 現在

都県区分	法人番号	種別	医療法人名	主たる事務所所在地
東京	13334	社団	医療法人社団晶仁会	練馬区西大泉3-1-2
	13335	社団	医療法人社団新穂会	世田谷区上用賀6-31-15
	13336	社団	医療法人社団政美会	千代田区三崎町2-11-3
	13337	社団	医療法人社団はんぶ会	目黒区碑文谷5-28-15
	13338	社団	医療法人社団 映光会	目黒区上目黒3-7-7
	13339	財団	医療法人財団ティーダ	品川区東大井5-2-3
	13340	社団	医療法人社団山虎会	新宿区市谷田町1-1-3
	13341	社団	医療法人社団 予防会	新宿区新宿3-22-11
	13343	社団	医療法人社団嘉松祐会	千代田区神田多町2-11-4
	13344	社団	医療法人社団癒合会	港区高輪4-23-6
	13345	社団	医療法人社団幸清会	新宿区四谷1-2-30
	13346	社団	医療法人社団ティースプランニング	目黒区自由が丘2-12-21
	13347	社団	医療法人社団栄相会	杉並区高円寺北2-8-1
	13348	社団	医療法人社団弘和会	中央区佃2-1-1-4111
	13349	社団	医療法人社団聖フランシスコ会	国立市西2-10-10
	13350	社団	医療法人社団じあい会	渋谷区渋谷3-29-17
	13351	社団	医療法人社団歯成会	三鷹市井の頭2-14-2
	13352	社団	医療法人社団夢クリニック	港区新橋2-5-1
	13353	社団	医療法人社団廣和会	台東区上野桜木1-10-22
	13354	社団	医療法人社団クラーク会	町田市大蔵町2221-2
13355	社団	医療法人社団明佳会	千代田区神田須町2-6-1	
13356	社団	医療法人社団誠徹会	練馬区中村北2-18-8	
13357	社団	医療法人社団なすの華会	中野区中野1-53-9	
13358	財団	医療法人財団宏寿会	渋谷区恵比寿3-36-5	
13359	社団	医療法人社団アヴェニュー	港区南青山3-18-16	

平成21年3月31日 現在

都県 区分	法人番号	種 別	医療法人名	主たる事務所所在地
東 京	13360	社 団	医療法人愛風会	千代田区有楽町1-6-6
	13361	社 団	医療法人社団小竹歯科医院	港区西新橋1-13-5
	13362	社 団	医療法人社団翔友会	中央区勝どき6-3-1-5218
	13363	社 団	医療法人社団東信会	世田谷区経堂2-4-6
	13364	社 団	医療法人社団医創会	港区白金台2-10-2
	13365	社 団	医療法人社団蓮優会	世田谷区砧1-3-10
神奈川	14002	社 団	医療法人新光会(社団)	横浜市鶴見区鶴見中央4-34-24
	14003	社 団	医療法人歯鏡会	川崎市川崎区大師駅前1-2-7
	14004	社 団	医療法人社団友愛病院会	相模原市麻溝台697
	14006	財 団	医療法人財団石心会	川崎市幸区都町39-1
	14007	社 団	医療法人社団仁愛会	横浜市港北区綱島台26-11
	14008	社 団	医療法人社団厚誠会	厚木市旭町1-32-7
	14010	社 団	医療法人敬歯会	横浜市金沢区並木1-19-21
	14014	社 団	医療法人社団二木会	横浜市神奈川区鶴屋町2-11-3
	14017	社 団	医療法人社団善仁会	横浜市西区高島2-5-15
	14019	社 団	医療法人社団純厚会	横浜市保土ヶ谷区神戸町134
	14021	社 団	医療法人社団亮友会	川崎市高津区末長1055-7
	14022	社 団	医療法人社団三島会	横浜市西区みなとみらい2-2-1
	14024	社 団	医療法人社団ケイアンドシー	横浜市泉区緑園1-4-2
	14025	社 団	医療法人豊友会	藤沢市亀井野2520-25
	14026	社 団	医療法人順伸クリニック	横浜市青葉区荏子田2-2-9
	14028	財 団	医療法人柏堤会(財団)	横浜市戸塚区戸塚町116
	14029	社 団	医療法人社団愛心会	川崎市川崎区昭和1-4-9
	14033	社 団	医療法人矯真会	平塚市西八幡1-1-3
	14034	社 団	医療法人社団啓友会	相模原市相模大野3-17-13

平成21年3月31日 現在

都県 区分	法人番号	種 別	医療法人名	主たる事務所所在地
神奈川	14035	社 団	医療法人社団有馬歯科クリニック	川崎市宮前区有馬3-28-20
	14036	社 団	医療法人社団佳友会	川崎市中原区上小田中6-22-8
	14037	社 団	医療法人社団恵和会	横須賀市久里浜4-3-7
	14040	社 団	医療法人社団緑寿会	相模原市相模大野5-27-28
	14042	社 団	医療法人社団康心会	茅ヶ崎市茅ヶ崎2-2-3
	14044	社 団	医療法人グラニーアンドグランダ	横浜市中区若葉町3-46-1
	14047	社 団	医療法人社団スマイル	横浜市戸塚区品濃町556-8
	14048	社 団	医療法人青龍会	逗子市小坪6-7-18
	14050	社 団	医療法人社団十善会	横浜市旭区鶴ヶ峰2-21-15
	14052	社 団	医療法人社団ニコニコクラブ	横須賀市大滝町1-18
	14053	社 団	医療法人社団近成会	大和市中央1-4-3
	14055	社 団	医療法人竹医会	藤沢市南藤沢20-18
	14056	社 団	医療法人社団清仁会	川崎市川崎区貝塚2-13-11
	14058	社 団	医療法人社団港成会	横浜市中区野毛町3-110-1
	14059	社 団	医療法人社団菅井歯科医院	鎌倉市佐助1-572-11
	14060	社 団	医療法人社団日坂会	平塚市紅谷町14-20
	14061	財 団	医療法人財団コンフォート	横浜市西区平沼2-8-25
	14063	社 団	医療法人社団英寿会	藤沢市鵜沼石上1-5-2
	14064	社 団	医療法人恵栄会	秦野市南矢名1-2-3
	14065	社 団	医療法人社団ジャパンメディカルア ライアンス	海老名市河原口1320
	14066	社 団	医療法人社団徳雅会	川崎市川崎区駅前本町5-2
	14068	社 団	医療法人社団亮之会	横須賀市三春町3丁目24番地6
	14069	社 団	医療法人仁永会	川崎市多摩区中野島6-24-18
14072	社 団	医療法人社団緑薔会	横浜市中区羽衣町3-63	
14073	社 団	医療法人社団ゆうあい会	横浜市港北区北新横浜1-6-2	

平成21年3月31日 現在

都県区分	法人番号	種別	医療法人名	主たる事務所所在地
神奈川県	14074	社団	医療法人社団清眞会	川崎市中原区中丸子579-6
	14075	社団	医療法人社団友貴会	横浜市鶴見区豊岡町20-7
	14076	社団	医療法人有青会	平塚市八重咲町7-2
	14078	社団	医療法人泉心会	相模原市古淵3-18-13
	14079	社団	医療法人社団幸人会	横浜市金沢区能見台通17-7
	14080	社団	医療法人社団友康会	横須賀市上町2-4
	14081	社団	医療法人社団白水会	伊勢原市桜台2-1-32
	14082	社団	医療法人社団湘南誠心会	藤沢市鵜沼石上1-2-10
	14083	社団	医療法人志田会	川崎市川崎区大師駅前1-16-7
	14084	社団	医療法人社団プラチナスマイル	横浜市神奈川区六角橋5-9-6
	14085	社団	医療法人社団ハートクリニック	鎌倉市大船1-22-9
	14086	社団	医療法人ホクレア	横須賀市追浜3-14-9
	14087	社団	医療法人照甦会	横浜市青葉区恩田1777-1
	14088	社団	医療法人成幸会	横浜市緑区十日市場町819-9
	14089	社団	医療法人ピュア・メディカル・サイエンス	横浜市都筑区すみれが丘6-3
	14090	社団	医療法人慶寿会	横浜市栄区笠間2-28-11
	14091	社団	医療法人社団立靖会	相模原市5-5-1
	14092	財団	医療法人財団翡翠会	大和市鶴間1-31-1
	14093	社団	医療法人社団輝芳会	横浜市港北区日吉2-1-1
	14094	社団	医療法人社団博陽会おおたけ眼科	相模原市古淵2-10-1
新潟	15001	社団	医療法人徳真会	新潟市秋葉区美幸町3-1-12-2
	15004	社団	医療法人社団入江会	長岡市本町2-4-24
	15005	社団	医療法人社団橘光葉会	三条市北入蔵2-17-27
	15006	社団	医療法人社団祐志会	柏崎市藤元町13-4
	15007	社団	医療法人社団光真	新潟市西堀通五番町767-1
	15008	社団	医療法人社団竹内会	新発田市中央町4-6-6

平成21年3月31日 現在

都県 区分	法人番号	種別	医療法人名	主たる事務所所在地
山 梨	19001	社団	特定医療法人南山会	南アルプス市下宮地421
	19004	社団	医療法人山角会	甲府市美咲1-6-10
	19006	社団	医療法人つばさ	大月市大月1-13-30
長 野	20001	社団	医療法人聖清会	北佐久郡御代田町大字御代田2422-79
	20002	社団	医療法人丸山会	上田市上丸子335-5
	20003	社団	医療法人道心会	長野市栗田402-1
	20004	社団	医療法人至善会	岡谷市市本町4-5-6
	20006	社団	清水歯科	茅野市玉川4650-1
	20007	社団	医療法人アレックス	佐久市岩村田1311-7

10 医療指導課・特別指導第一課・指導監査課・都県事務所関係

(1)特定機能病院一覧

平成21年4月1日現在

	都道府県名	施設名	開設者	所在地
1	茨城県	筑波大学附属病院	国立大学法人	茨城県つくば市天久保二丁目1-1
2	栃木県	自治医科大学附属病院	学校法人	栃木県河内郡南河内町大字薬師寺3311-1
3	栃木県	獨協医科大学病院	学校法人	栃木県下都賀郡壬生町北小林880
4	群馬県	群馬大学医学部附属病院	国立大学法人	群馬県前橋市昭和町三丁目39番15号
5	埼玉県	防衛医科大学校病院	防衛省	埼玉県所沢市並木三丁目2番地
6	埼玉県	埼玉医科大学病院	学校法人	埼玉県入間郡毛呂山町毛呂本郷38
7	千葉県	千葉大学医学部附属病院	国立大学法人	千葉県千葉市中央区亥鼻一丁目8-1
8	東京都	国立がんセンター中央病院	厚生労働省	東京都中央区築地五丁目1番1号
9	東京都	東京慈恵会医科大学附属病院	学校法人	東京都港区西新橋三丁目19番18号
10	東京都	東京女子医科大学病院	学校法人	東京都新宿区河田町8番1号
11	東京都	慶應義塾大学病院	学校法人	東京都新宿区信濃町35番地
12	東京都	東京大学医学部附属病院	国立大学法人	東京都文京区本郷七丁目3番1号
13	東京都	東京医科歯科大学医学部附属病院	国立大学法人	東京都文京区湯島一丁目5番45号
14	東京都	順天堂大学医学部附属順天堂医院	学校法人	東京都文京区本郷三丁目1番3号
15	東京都	日本医科大学附属病院	学校法人	東京都文京区千駄木一丁目1番5号
16	東京都	昭和大学病院	学校法人	東京都品川区旗の台一丁目5番地8号
17	東京都	東邦大学医療センター大森病院	学校法人	東京都大田区大森西六丁目11番1号
18	東京都	日本大学医学部附属板橋病院	学校法人	東京都板橋区大谷口上町30番1号
19	東京都	帝京大学医学部附属病院	学校法人	東京都板橋区加賀二丁目11番1号
20	東京都	杏林大学医学部附属病院	学校法人	東京都三鷹市新川六丁目20番2号
21	東京都	東京医科大学病院	学校法人	東京都新宿区西新宿六丁目7番1号
22	神奈川県	横浜市立大学附属病院	自治体	神奈川県横浜市金沢区福浦3-9
23	神奈川県	北里大学病院	学校法人	神奈川県相模原市北里一丁目15-1
24	神奈川県	東海大学医学部附属病院	学校法人	神奈川県伊勢原市望星台
25	神奈川県	聖マリアンナ医科大学病院	学校法人	神奈川県川崎市宮前区菅生二丁目16-1
26	新潟県	新潟大学医歯学総合病院	国立大学法人	新潟県新潟市旭町通一番町754番地
27	山梨県	山梨医科大学医学部附属病院	国立大学法人	山梨県中巨摩郡玉穂町下河東1110
28	長野県	信州大学医学部附属病院	国立大学法人	長野県松本市旭三丁目1-1
	合計	28施設		

(2) 国の開設する病院・診療所一覧

○国の開設する病院一覧

平成21年4月1日現在

所在地	施設名	開設者	所在地	医療法許可病床数						備考
				精神	感染	結核	療養	一般	総数	
茨城県	独立行政法人国立病院機構 水戸医療センター	独立行政法人 国立病院機構	東茨城郡茨城町桜の郷 280					500	500	
	独立行政法人労働者健康福祉機構 鹿島労災病院	独立行政法人 労働者健康福祉機構	神栖市土合本町 1-9108-2					300	300	
	独立行政法人国立病院機構 霞ヶ浦医療センター	独立行政法人 国立病院機構	土浦市下高津 2-7-14					250	250	
	筑波大学附属病院	国立大学法人 筑波大学	つくば市天久保 2-1-1	41				759	800	
	独立行政法人国立病院機構 茨城東病院	独立行政法人 国立病院機構	那珂郡東海村照沼 825			68		360	428	
栃木県	独立行政法人国立病院機構 栃木病院	独立行政法人 国立病院機構	宇都宮市中戸祭 1-10-37		6			456	462	
	独立行政法人国立病院機構 宇都宮病院	独立行政法人 国立病院機構	宇都宮市下岡本町 2160			100		330	430	
群馬県	群馬大学医学部附属病院	国立大学法人 群馬大学	前橋市昭和町 3-39-15	40		9		666	715	
	独立行政法人国立病院機構 高崎病院	独立行政法人 国立病院機構	高崎市高松町 36		6			445	451	
	独立行政法人国立病院機構 西群馬病院	独立行政法人 国立病院機構	渋川市金井 2854			50		330	380	
	国立療養所栗生楽泉園	厚生労働省	吾妻郡草津町大字草津乙 647					568	568	
	独立行政法人国立病院機構 沼田病院	独立行政法人 国立病院機構	沼田市上原町 1551-4		4			195	199	
埼玉県	独立行政法人国立病院機構 埼玉病院	独立行政法人 国立病院機構	和光市諏訪 2-1					350	350	
	独立行政法人国立病院機構 西埼玉中央病院	独立行政法人 国立病院機構	所沢市若狹 2-1671					325	325	
	国立障害者 リハビリテーションセンター病院	厚生労働省	所沢市並木 4-1					200	200	
	防衛医科大学校病院	防衛省	所沢市並木 3-2	36	10			754	800	
	独立行政法人国立病院機構 東埼玉病院	独立行政法人 国立病院機構	蓮田市大字黒浜 4147			100		452	552	
千葉県	独立行政法人国立病院機構 千葉東病院	独立行政法人 国立病院機構	千葉市中央区仁戸名町 673			50		420	470	
	独立行政法人国立病院機構 千葉医療センター	独立行政法人 国立病院機構	千葉市中央区椿森 4-1-2	45				410	455	
	千葉大学医学部附属病院	国立大学法人 千葉大学	千葉市中央区玄奘 1-8-1	45				790	835	
	国立国際医療センター国府台病院	厚生労働省	市川市国府台 1-7-1	342				430	772	
	独立行政法人国立病院機構 下志津病院	独立行政法人 国立病院機構	四街道市鹿渡 934-5					440	440	
	独立行政法人労働者健康福祉機構 千葉労災病院	独立行政法人 労働者健康福祉機構	市原市辰巳台東 2-16					400	400	
	国立がんセンター東病院	厚生労働省	柏市柏の葉 6-5-1					425	425	
	独立行政法人国立病院機構 下総精神医療センター	独立行政法人 国立病院機構	千葉市緑区辺田町 578	469					469	
	独立行政法人放射線医学総合研究所 重粒子医学センター病院	独立行政法人 放射線医学総合研究所	千葉市稲毛区穴川 4-9-1					100	100	
	宮内庁病院	宮内庁	千代田区千代田 1-2					20	20	
東京都	国立がんセンター中央病院	厚生労働省	中央区築地 5-1-1					600	600	
	東京大学医科学研究所附属病院	国立大学法人 東京大学	港区白金台 4-6-1					135	135	
	国立国際医療センター戸山病院	厚生労働省	新宿区戸山 1-21-1	40	4	40		801	885	
	東京医科歯科大学医学部附属病院	国立大学法人 東京医科歯科大学	文京区湯島 1-5-45	41		47		712	800	
	東京医科歯科大学歯学部附属病院	国立大学法人 東京医科歯科大学	文京区湯島 1-5-45					60	60	

○国の開設する病院一覧

平成21年4月1日現在

所在地	施設名	開設者	所在地	医療法許可病床数						備考
				精神	感染	結核	療養	一般	総数	
東京都	東京大学医学部附属病院	国立大学法人 東京大学	文京区本郷 7-3-1	60				1,150	1,210	
	独立行政法人国立病院機構 東京医療センター	独立行政法人 国立病院機構	目黒区東が丘 2-5-1	50				730	780	
	独立行政法人労働者健康福祉機構 東京労災病院	独立行政法人 労働者健康福祉機構	大田区大森南 4-13-21					400	400	
	自衛隊中央病院	防衛省	世田谷区池尻 1-2-24	50	10	20		420	500	
	国立成育医療センター	厚生労働省	世田谷区大蔵 2-10-1					460	460	
	東京拘置所医務部病院	法務省	葛飾区小菅 1-35-1	8	5	21		38	72	
	八王子医療刑務所病院	法務省	八王子市子安町 3-26-1	119		34		170	323	
	関東医療少年院	法務省	府中市新町 1-17-1					82	82	
	独立行政法人国立病院機構 災害医療センター	独立行政法人 国立病院機構	立川市緑町 3256					455	455	
	独立行政法人国立病院機構 村山医療センター	独立行政法人 国立病院機構	武蔵村山市学園 2-37-1					350	350	
	国立精神・神経センター病院	厚生労働省	小平市小川東町 4-1-1	673				250	923	
	国立療養所多磨全生園	厚生労働省	東村山市青葉町 4-1-1					722	722	
	独立行政法人国立病院機構 東京病院	独立行政法人 国立病院機構	清瀬市竹丘 3-1-1			100		460	560	
神奈川県	独立行政法人労働者健康福祉機構 横浜労災病院	独立行政法人 労働者健康福祉機構	横浜市港北区小机町 3211					650	650	
	独立行政法人国立病院機構 横浜医療センター	独立行政法人 国立病院機構	横浜市戸塚区原宿3-60-2	52				500	552	
	独立行政法人労働者健康福祉機構 関東労災病院	独立行政法人 労働者健康福祉機構	川崎市中原区木月住吉町 1-1					610	610	
	自衛隊横須賀病院	防衛省	横須賀市田浦港町 1766-1					100	100	
	独立行政法人国立病院機構 久里浜アルコール症センター	独立行政法人 国立病院機構	横須賀市野比 5-3-1	246				86	332	
	独立行政法人国立病院機構 箱根病院	独立行政法人 国立病院機構	小田原市風祭 412					199	199	
	独立行政法人国立病院機構 相模原病院	独立行政法人 国立病院機構	相模原市桜台 18-1					458	458	
	独立行政法人国立病院機構 神奈川病院	独立行政法人 国立病院機構	秦野市落合 666-1			50		320	370	
	独立行政法人国立病院機構 西新潟中央病院	独立行政法人 国立病院機構	新潟市西区真砂 1-14-1			50		370	420	
	新潟大学医歯学総合病院	国立大学法人 新潟大学	新潟市中央区旭町通一番町 754	64				746	810	
新潟県	独立行政法人労働者健康福祉機構 燕労災病院	独立行政法人 労働者健康福祉機構	燕市佐渡 633					300	300	
	独立行政法人国立病院機構 さいがた病院	独立行政法人 国立病院機構	上越市大潟区犀潟 468-1	250				160	410	
	独立行政法人労働者健康福祉機構 新潟労災病院	独立行政法人 労働者健康福祉機構	上越市東雲町 1-7-12					361	361	
	独立行政法人国立病院機構 新潟病院	独立行政法人 国立病院機構	柏崎市赤坂町 3-52					350	350	
	独立行政法人国立病院機構 小諸高原病院	独立行政法人 国立病院機構	小諸市甲 4598	260				80	340	
	独立行政法人国立病院機構 長野病院	独立行政法人 国立病院機構	上田市緑が丘 1-27-21					420	420	
長野県	独立行政法人国立病院機構まつもと医療 センター-中信松本病院	独立行政法人 国立病院機構	松本市大字寿豊丘 811			50		280	330	
	独立行政法人国立病院機構まつもと医療 センター-松本病院	独立行政法人 国立病院機構	松本市芳川村井町 1209					303	303	

○国の開設する病院一覧

平成21年4月1日現在

所在地 都道府県	施設名	開設者	所在地	医療法許可病床数						備考
				精神	感染	結核	療養	一般	総数	
長野県	信州大学医学部附属病院	国立大学法人 信州大学	松本市旭 3-1-1	40				660	700	
	独立行政法人国立病院機構 東長野病院	独立行政法人 国立病院機構	長野市大字上野 2-477					223	223	
山梨県	独立行政法人国立病院機構 甲府病院	独立行政法人 国立病院機構	甲府市天神町 11-35			26		270	296	
	山梨大学医学部附属病院	国立大学法人 山梨大学	中央市下河東 1110	40				560	600	
計	67施設	-----	-----	3,011	45	815	0	26,676	30,547	

○国の開設する診療所一覧

平成21年4月1日現在

所在都道府県	施設名	開設者	所在地
茨城県	陸上自衛隊土浦駐屯地医務室	防衛省	稲敷郡阿見町青宿 121-1
	陸上自衛隊霞ヶ浦駐屯地医務室	防衛省	土浦市右廻町 2410
	茨城農芸学院医務課診療所	法務省	牛久市久野町 1722
	入国者収容所東日本入国管理センター医務室診療所	法務省	牛久市久野町 1766
	宇宙飛行士養成棟医務室	独立行政法人 宇宙航空研究開発機構	つくば市千現 2-1-1
	筑波大学AR放射光実験施設附属診療所	国立大学法人 筑波大学	つくば市大穂 1-1
	筑波診療所	農林水産省	つくば市観音台 2-1-9
	独立行政法人国立環境研究所診療室	独立行政法人 国立環境研究所	つくば市小野川 16-2
	国立大学法人筑波技術大学保健科学部附属東西医学 統合医療センター	国立大学法人 筑波技術大学	つくば市春日 4-12-7
	国立大学法人筑波技術大学保健管理センター視覚障 害系(春日キャンパス)	国立大学法人 筑波技術大学	つくば市春日 4-12-7
	筑波大学保健管理センター	国立大学法人 筑波大学	つくば市天王台 1-1-1
	陸上自衛隊古河駐屯地医務室	防衛省	古河市上辺見 1195
	茨城大学保健管理センター	国立大学法人 茨城大学	水戸市文京 2-1-1
	水戸家庭裁判所医務室	最高裁判所	水戸市大町 1-1-38
	水府学院医務課診療所	法務省	東茨城郡茨城町駒渡 1084
	航空自衛隊百里基地医務室	防衛省	小美玉市百里 170
	陸上自衛隊勝田駐屯地医務室	防衛省	ひたちなか市勝倉 3433
水戸刑務所医務課診療所	法務省	ひたちなか市市毛 847	
栃木県	宇都宮拘置支所医務室	法務省	宇都宮市小幡 1-1-9
	宇都宮家庭裁判所医務室	最高裁判所	宇都宮市小幡 1-1-38
	陸上自衛隊北宇都宮駐屯地医務室	防衛省	宇都宮市上横田町 1360
	陸上自衛隊宇都宮駐屯地医務室	防衛省	宇都宮市茂原 1-5-45
	宇都宮大学保健管理センター	国立大学法人 宇都宮大学	宇都宮市峰町 350
	栃木刑務所医務課	法務省	栃木市惣社町 2484
	国立きぬ川学院診療所	厚生労働省	さくら市押上 288
	喜連川社会復帰促進センター診療所	法務省	さくら市喜連川 5547
	喜連川少年院医務課	法務省	さくら市喜連川 3475-1
黒羽刑務所医務部診療所	法務省	大田原市寒井 1466-2	

所在都道府県	施設名	開設者	所在地
群馬県	前橋家庭裁判所高崎支部医務室	最高裁判所	高崎市高松町 26-2
	陸上自衛隊新町駐屯地医務室	防衛省	高崎市新町 1080
	陸上自衛隊相馬ヶ原駐屯地医務室	防衛省	北群馬郡榛東村新井 1017-2
	榛名女子学園医務課診療所	法務省	北群馬郡榛東村新井 1027-1
	赤城少年院医務課診療所	法務省	前橋市上大屋町 60
	群馬大学健康支援統合センター	国立大学法人 群馬大学	前橋市荒牧町 4-2
	前橋刑務所医務課診療所	法務省	前橋市南町 1-23-7
	前橋家庭裁判所医務室	最高裁判所	前橋市大手町 3-1-34
埼玉県	さいたま少年鑑別所医務課診療所	法務省	さいたま市浦和高砂 3-16-36
	さいたま拘置支所医務課診療所	法務省	さいたま市浦和高砂 3-16-58
	水資源開発公団診療所	独立行政法人 水資源機構	さいたま市中央区上落合 2-40
	陸上自衛隊大宮駐頓地医務室	防衛省	さいたま市北区日進町 1-40-7
	さいたま家庭裁判所医務室	最高裁判所	さいたま市浦和高砂 3-16-45
	国立武蔵野学院診療所	厚生労働省	さいたま市緑区大門 1030
	埼玉大学保健管理センター	国立大学法人 埼玉大学	さいたま市桜区下大久保 255
	川越少年刑務所医務部	法務省	川越市南大塚 1508
	航空自衛隊入間基地医務室	防衛省	狭山市入間川 4942
	航空自衛隊航空医学実験隊医務室	防衛省	狭山市稲荷山 2-3
	独立行政法人理化学研究所診療所	独立行政法人 理化学研究所	和光市広沢 2-1
	陸上自衛隊朝霞駐屯地医務室	防衛省	朝霞市
	国立精神薄弱児施設国立秩父学園診療所	厚生労働省	所沢市下新井 860
	防衛医科大学医務室	防衛省	所沢市並木 3-2
	さいたま家庭裁判所熊谷支部医務室	最高裁判所	熊谷市官町 1-68
航空自衛隊熊谷基地医務室	防衛省	熊谷市十六間 839	
千葉県	千葉家庭裁判所医務室	最高裁判所	千葉市中央区中央 4-11-27
	千葉少年鑑別所医務課診療所	法務省	千葉市稲毛区天台 1-12-9
	千葉大学総合安全衛生管理機構	国立大学法人 千葉大学	千葉市稲毛区弥生町 1-33
	陸上自衛隊下志津駐屯地医務室	防衛省	千葉市若葉区若松町 902
	千葉刑務所医務部診療所	法務省	千葉市若葉区貝塚町 192
	陸上自衛隊松戸駐屯地医務室	防衛省	松戸市五香六実 17
	陸上自衛隊習志野駐屯地医務室	防衛省	船橋市薬円台 3-20-1
	千葉大学柏の葉診療所	国立大学法人 千葉大学	柏市柏の葉 6-2-1

所在都道府県	施設名	開設者	所在地
千葉県	海上自衛隊下総航空衛生隊医務室	防衛省	柏市藤ヶ谷 1614-1
	国立大学法人東京大学保健・健康推進本部柏地区	国立大学法人 東京大学	柏市柏の葉 5-1-5
	成田空港検疫所診察室	厚生労働省	成田市古込字古込 1-1
	八街少年院医務課診療所	法務省	八街市滝台 1766
	市原刑務所医務課診療所	法務省	市原市磯ヶ谷 11-1
	市原学園医務課	法務省	市原市磯ヶ谷 157-1
	航空自衛隊木更津基地医務室	防衛省	木更津市岩根 1-4-1
	陸上自衛隊木更津駐屯地医務室	防衛省	木更津市吾妻地先
	海上自衛隊館山航空基地隊医務室	防衛省	館山市宮城無番地
	独立行政法人労働者健康福祉機構労災リハビリテーション千葉作業所附属診療所	独立行政法人 労働者健康福祉機構	長生郡白子町幸治 3201
東京都	農林水産省診療所	農林水産省	千代田区霞が関 1-2-1
	特許庁健康管理室	特許庁	千代田区霞ヶ関 3-4-3
	会計検査院医務室	会計検査院	千代田区霞が関 3-2-2
	参議院医務室	参議院	千代田区永田町 1-7-1
	衆議院医務室	衆議院	千代田区永田町 1-7-1
	内閣総理大臣官邸医務室	内閣府	千代田区永田町 2-3-1
	参議院議員会館議員歯科診療室	参議院	千代田区永田町 2-1-1
	海上自衛隊硫黄島航空基地隊医務室	防衛省	小笠原支庁小笠原村硫黄島
	国立国会図書館健康管理室	国立国会図書館	千代田区永田町 1-10-1
	科学技術振興事業団健康管理室	独立行政法人 科学技術振興機構	千代田区四番町 5-3
	日本芸術文化振興会医務室	独立行政法人 日本芸術文化振興会	千代田区隼町 4-1
	独立行政法人中小企業基盤整備機構医務室	独立行政法人 中小企業基盤整備機構	港区虎ノ門 3-5-1
	政策研究大学院大学保健管理センター	国立大学法人 政策研究大学院大学	港区六本木 7-22-1
	東京入国管理局診療所	法務省	港区港南 5-5-30
	東京海洋大学保健管理センター	国立大学法人 東京海洋大学	港区港南 4-5-7
	東京芸術大学保健管理センター	国立大学法人 東京芸術大学	台東区上野公園 12-8
	お茶の水女子大学保健管理センター	国立大学法人 お茶の水女子大学	文京区大塚 2-1-1
	国立大学法人東京大学保健・健康推進本部本郷地区	国立大学法人 東京大学	文京区本郷 7-3-1
	東京医科歯科大学保健管理センター	国立大学法人 東京医科歯科大学	文京区湯島 1-5-45
	陸上自衛隊十条駐屯地医務室	防衛省	北区十条台 1-5-70
国立スポーツ科学センタースポーツクリニック	独立行政法人 日本スポーツ振興センター	北区西が丘 3-15-1	
東京検疫所診察室	厚生労働省	江東区青海 2-56	

所在地 都道府県	施設名	開設者	所在地
東京都	東京海洋大学保健管理センター越中島地区	国立大学法人 東京海洋大学	江東区越中島 2-1-6
	独立行政法人国際協力機構健康管理センター	独立行政法人 国際協力機構	渋谷区代々木 2-1-1
	国際協力事業団東京国際研修センター診療室	独立行政法人 国際協力機構	渋谷区西原 2-49-5
	東京工業大学保健管理センター	国立大学法人 東京工業大学	目黒区大岡山 2-12-1
	国立大学法人東京大学保健・健康推進本部駒場地区	国立大学法人 東京大学	目黒区駒場 3-8-1
	航空自衛隊目黒基地医務室	防衛省	目黒区中目黒 2-2-1
	国立健康・栄養研究所診療室	独立行政法人 国立健康・栄養研究所	新宿区戸山 1-23-1
	共助会国立感染症研究所職員診療所	厚生労働省	新宿区戸山 1-23-1
	陸上自衛隊練馬駐屯地医務室	防衛省	練馬区北町 4-1-1
	東京少年鑑別所医務課診療所	法務省	練馬区氷川台 2-11-7
	電気通信大学保健管理センター	国立大学法人 電気通信大学	調布市調布ヶ丘 1-5-1
	航空自衛隊府中基地医務室	防衛省	府中市浅間町 1-5-5
	府中刑務所医務部診療所	法務省	府中市晴見町 4-10-1
	東京農工大学保健管理センター	国立大学法人 東京農工大学	府中市晴見町 3-8-1
	東京学芸大学保健管理センター	国立大学法人 東京学芸大学	小金井市貫井北町 4-1-1
	一橋大学保健管理センター	国立大学法人 一橋大学	国立市中 2-1
	陸上自衛隊小平駐屯地医務室	防衛省	小平市喜平町 2-3-1
	陸上自衛隊東立川駐屯地医務室	防衛省	立川市栄町 1-2-10
	陸上自衛隊立川駐屯地医務室	防衛省	立川市緑町 5
	八王子少年鑑別所医務課診療所	法務省	八王子市中野町 2726-1
東京家庭裁判所八王子支部医務室	法務省	八王子市明神町 4-21-1	
多摩少年院医務課診療所	法務省	八王子市緑町 670	
愛光女子学園医務室	法務省	狛江市西野川 3-14-6	
神奈川県	海外勤務健康管理センター	独立行政法人 労働者健康福祉機構	横浜市港北区小机町 322-1
	神奈川医療少年院医務課診療所	法務省	相模原市小山 4-4-5
	横浜検疫所診察室	厚生労働省	横浜市中区海岸通 1-1
	独立行政法人航海訓練所練習船日本丸医務室	独立行政法人 航海訓練所	横浜市中区北仲通 5-57 (練習船日本丸船内)
	独立行政法人航海訓練所練習船海王丸医務室	独立行政法人 航海訓練所	横浜市中区北仲通 5-57 (練習船海王丸船内)
	独立行政法人航海訓練所練習船大成丸医務室	独立行政法人 航海訓練所	横浜市中区北仲通 5-57 (練習船大成丸船内)
	独立行政法人航海訓練所練習船銀河丸医務室	独立行政法人 航海訓練所	横浜市中区北仲通 5-57 (練習船銀河丸船内)
	独立行政法人航海訓練所練習船青雲丸医務室	独立行政法人 航海訓練所	横浜市中区北仲通 5-57 (練習船青雲丸船内)
	横浜家庭裁判所医務室	最高裁判所	横浜市中区寿町 1-2

所在地 都道府県	施設名	開設者	所在地
神奈川県	横浜少年鑑別所医務課診療所	法務省	横浜市港南区港南 4-2-1
	横浜刑務所医務部診療所	法務省	横浜市港南区港南 4-2-2
	横浜拘置支所医務課診療所	法務省	横浜市港南区港南 4-2-3
	海上自衛隊横須賀衛生隊第1医務室	防衛省	横須賀市長浦町 1-43
	海上自衛隊横須賀衛生隊第2医務室	防衛省	横須賀市御幸浜 4-1
	海上自衛隊横須賀衛生隊第3医務室	防衛省	横須賀市船越町 7-73
	海上自衛隊横須賀衛生隊第4医務室	防衛省	横須賀市本町
	海上自衛隊練習艦「かとり」医務室	防衛省	横須賀市西逸見町1丁目無番地
	海上自衛隊潜水艦救難母艦「ちよだ」医務室	防衛省	横須賀市西逸見町1丁目無番地
	海上自衛隊補給艦「ときわ」医務室	防衛省	横須賀市西逸見町1丁目無番地
	海上自衛隊掃海母艦「うらが」医務室	防衛省	横須賀市西逸見町1丁目無番地
	海上自衛隊護衛艦「ひゅうが」医務室	防衛省	横須賀市西逸見町1丁目無番地
	武山駐屯地業務隊衛生科医務室	防衛省	横須賀市御幸浜 1-1
	横須賀刑務支所医務課診療所	法務省	横須賀市長瀬町 3-12-3
	久里浜少年院医務課	法務省	横須賀市長瀬 3-12-1
	海上自衛隊潜水医学実験隊医務室	防衛省	横須賀市長瀬 2-7-1
	陸上自衛隊久里浜駐屯地医務室	防衛省	横須賀市久比里 2-1-1
	防衛大学校総務部衛生課医務室	防衛省	横須賀市走水 1-10-20
	横浜国立大学保健管理センター	国立大学法人 横浜国立大学	横浜市保土ヶ谷区常盤台 79-1
	小田原少年院医務課	法務省	小田原市扇町 1-4-6
海上自衛隊厚木航空基地隊医務室	防衛省	綾瀬市無番地	
新潟県	新潟少年学院医務課診療所	法務省	長岡市御山町 117-13
	新潟家庭裁判所長岡支部医務室	最高裁判所	長岡市三和 3-9-28
	長岡技術科学大学体育・保健センター	国立大学法人 長岡技術科学大学	長岡市上富岡町 1603-1
	上越教育大学保健管理センター	国立大学法人 上越教育大学	上越市山屋敷町 1
	陸上自衛隊高田駐屯地医務室	防衛省	上越市南城町 3-7-1
	新潟検疫所診察室	厚生労働省	新潟市竜が島 1-5-4
	新潟刑務所医務課診療所	法務省	新潟市江南区山二ツ 381-4
	新潟大学保健管理センター	国立大学法人 新潟大学	新潟市五十嵐2の町 8050
	新潟少年鑑別所医務診療所	法務省	新潟市中央区川岸町 1-53-2
	新潟家庭裁判所医務室	最高裁判所	新潟市川岸町 1-54-1
	陸上自衛隊新発田駐屯地医務室	防衛省	新発田市大手町 6-4-16

所在 都道 府県	施 設 名	開 設 者	所 在 地
長 野 県	長野家庭裁判所医務室	最高裁判所	長野市長野旭町 1108
	長野刑務所医務課	法務省	須坂市馬場町 1200
	陸上自衛隊松本駐とん地医務室	防衛省	松本市高宮西 1-1
	松本少年刑務所医務課	法務省	松本市桐 3-9-4
	信州大学保健管理センター	国立大学法人 信州大学	松本市旭 3-1-1
	独立行政法人労働者健康福祉機構労災リハビリテー ション長野作業所附属診療所	独立行政法人 労働者健康福祉機構	諏訪郡下諏訪町社 7001
	国際協力事業団青年海外協力隊駒ヶ根訓練所診療室	独立行政法人 国際協力機構	駒ヶ根市赤穂 15
	有明高原寮医務課診療所	法務省	南安曇郡穂高町大字穂高 7299
山 梨 県	甲府家庭裁判所医務室	最高裁判所	甲府市中央 1-10-7
	甲府刑務所医務課診療所	法務省	甲府市堀之内町 500
	山梨大学保健管理センター	国立大学法人 山梨大学	甲府市武田 4-4-37
	陸上自衛隊北富士駐屯地医務室	防衛省	南都留郡忍野村忍草 3093
	山梨大学玉穂地区保健管理センター	国立大学法人 山梨大学	中央市下河東 1110
計	169施設	-----	-----

(3) 保険医療機関の指導状況

都道府県名	対象機関	新規個別指導	集団指導	集団的個別指導	個別指導	監査
茨城県	医科・病院	0	0	0	4	0
	医科・診療所	0	50	96	34	0
	歯科	0	40	103	50	0
	薬局	0	94	77	38	0
栃木県	医科・病院	0	0	5	3	0
	医科・診療所	0	55	55	6	0
	歯科	0	15	77	8	0
	薬局	0	42	50	16	0
群馬県	医科・病院	0	55	9	3	0
	医科・診療所	30	21	66	4	0
	歯科	26	16	77	16	0
	薬局	36	35	51	4	1
埼玉県	医科・病院	3	1	20	6	0
	医科・診療所	97	110	225	63	0
	歯科	96	83	243	41	0
	薬局	113	79	150	31	0
千葉県	医科・病院	4	7	17	6	0
	医科・診療所	95	104	206	19	0
	歯科	78	78	235	34	0
	薬局	106	106	144	44	0
東京都	医科・病院	0	0	20	10	0
	医科・診療所	287	471	385	48	3
	歯科	0	68	405	56	3
	薬局	140	360	205	29	0
神奈川県	医科・病院	0	249	26	2	1
	医科・診療所	237	304	321	42	0
	歯科	178	139	381	190	0
	薬局	148	142	171	132	0
新潟県	医科・病院	0	6	10	1	0
	医科・診療所	22	136	125	7	2
	歯科	23	55	99	5	0
	薬局	0	116	80	12	0
山梨県	医科・病院	0	0	0	2	0
	医科・診療所	14	0	35	4	0
	歯科	9	0	24	13	0
	薬局	26	0	29	14	0
長野県	医科・病院	1	0	7	1	0
	医科・診療所	67	338	49	5	0
	歯科	12	626	70	41	0
	薬局	26	0	63	31	0

(4) 指定訪問看護事業者の指導状況

都道府県名	新規個別指導	集団指導	集団的個別指導	個別指導	監査
茨城県	0	0	0	0	0
栃木県	0	0	0	0	0
群馬県	0	0	0	0	0
埼玉県	0	0	0	0	0
千葉県	0	183	0	0	0
東京都	0	511	0	0	0
神奈川県	0	0	0	0	0
新潟県	0	0	0	0	0
山梨県	0	0	0	0	0
長野県	0	6	0	0	0

(5) 保険医療機関の指定状況

都道府県名	医科		歯科		薬局	
	指定	廃止等	指定	廃止等	指定	廃止等
茨城県	136	129	100	81	175	147
栃木県	85	82	67	66	109	82
群馬県	118	116	64	59	92	71
埼玉県	351	309	300	249	328	257
千葉県	332	293	248	236	237	234
東京都	1,259	1,134	914	880	729	604
神奈川県	609	509	385	355	404	347
新潟県	114	145	74	67	126	107
山梨県	52	49	22	17	40	32
長野県	113	96	57	58	83	75

注) 廃止等欄は廃止、辞退、取消の合計件数です。

(6) 指定訪問看護事業者の指定状況

都道府県名	指定	廃止	辞退	取消
茨城県	7	11	0	0
栃木県	4	6	0	0
群馬県	4	1	0	0
埼玉県	5	6	0	0
千葉県	14	9	0	0
東京都	27	16	0	0
神奈川県	25	24	0	0
新潟県	5	4	0	0
山梨県	1	1	0	0
長野県	2	4	0	0

(7) 保険医等の登録状況

都道府県名	保険医等	新規登録	抹消等	異動	
				転入	転出
茨城県	医師	139	15	424	427
	歯科医師	2	13	82	51
	薬剤師	175	4	208	225
栃木県	医師	134	19	319	256
	歯科医師	6	12	63	37
	薬剤師	137	3	143	132
群馬県	医師	83	38	152	148
	歯科医師	8	8	63	24
	薬剤師	85	1	108	76
埼玉県	医師	234	41	892	852
	歯科医師	85	22	301	219
	薬剤師	561	3	494	497
千葉県	医師	288	21	955	868
	歯科医師	237	8	255	337
	薬剤師	542	7	429	396
東京都	医師	1,276	110	2,761	2,808
	歯科医師	370	60	649	680
	薬剤師	1,323	14	1,054	1,129
神奈川県	医師	615	41	1,307	1,226
	歯科医師	217	29	290	320
	薬剤師	732	5	603	502
新潟県	医師	72	41	164	171
	歯科医師	99	11	69	109
	薬剤師	138	1	68	87
山梨県	医師	48	6	109	117
	歯科医師	4	3	16	14
	薬剤師	42	1	37	36
長野県	医師	110	29	223	219
	歯科医師	58	9	52	92
	薬剤師	112	6	73	54

注) 抹消等欄は抹消、死亡、取消の合計件数です。

(8) 関東信越地方社会保険医療協議会各部会の開催状況

部 会 名	開催回数
関東信越地方社会保険医療協議会 茨城部会	12
〃 栃木部会	12
〃 群馬部会	18
〃 埼玉部会	12
〃 千葉部会	12

部 会 名	開 催 回 数
関東信越地方社会保険医療協議会 東京部会	12
〃 神奈川部会	18
〃 新潟部会	12
〃 山梨部会	16
〃 長野部会	12

なお、平成20年4月分から9月分のデータについては、各都県の社会保険事務局より引き継いだものを使用します。

11 福祉指導課関係

(1)社会福祉法人一覧

(平成21年3月31日現在)

No.	法人名	代表者名	主たる事務所の所在地
1	北養会	大久保重義	茨城県水戸市鯉淵町字三ノ割2222-1
2	尚生会	山口 伸樹	茨城県笠間市福田3199
3	清栄会	渡邊 金隆	茨城県神栖市土合本町2-9809-128
4	光誠会	古口 誠二	栃木県塩谷郡高根沢町大字上柏崎551-1
5	桑の実会	桑原 哲也	埼玉県所沢市東狭山ヶ丘6-2823-12
6	安心会	片居木裕明	埼玉県所沢市東狭山ヶ丘5-928-1
7	こひつじ会	吉田順一郎	埼玉県行田市若小玉3547-1
8	千曲会	田中 光子	埼玉県新座市新堀1-8-11
9	平成会	村田 士郎	埼玉県吉川市大字加藤字中道187-1
10	若草福祉会	福島 好正	埼玉県本庄市仁手669-4
11	青柳保育会	奥富 喜康	埼玉県狭山市大字青柳317-3
12	武蔵野ユートピアダイアナクラブ	福田雄次郎	埼玉県熊谷市小江川1396
13	カナの会	北山 雅史	埼玉県秩父郡皆野町大字国神字柿平421
14	晴山会	平山登志夫	千葉県千葉市花見川区花島町149-1
15	ミッドナイト・ミッションのぞみ会	木下 宣世	千葉県富津市川名1436
16	ユーカリ福祉会	高橋 剛弘	千葉県松戸市小山523-5
17	マリンピア	西條 昌良	千葉県銚子市外川町4-11229
18	三芳野会	宗像 克治	千葉県南房総市谷向166-2
19	江戸川豊生会	柳井 光子	東京都江戸川区臨海町1-4-4
20	わかみや福祉会	吉田 宏司	東京都江戸川区船堀2-19-4
21	瑞光会	小川 實	東京都江戸川区瑞江1-3-12
22	健修会	大坪 修	東京都江戸川区西一之江4-9-24
23	大泉旭学園	上出 弘之	東京都練馬区東大泉7-21-32
24	ベテスタ奉仕女母の家	天羽 道子	東京都練馬区大泉学園町7-17-30
25	嬉泉	須藤 祐司	東京都世田谷区船橋1-30-9
26	敬心福祉会	小林 光俊	東京都世田谷区給田5-9-5
27	興望館	石原 力	東京都墨田区京島1-11-6
28	康保会	遠藤 和幸	東京都台東区日本堤2-7-1
29	白十字会	関口 英輔	東京都台東区台東2-27-3毛塚ビル503
30	そのえだ	丸山 是	東京都江東区南砂3-10-8
31	東京愛隣会	高崎 道子	東京都足立区東保木間1-10-16
32	日本キリスト教奉仕団	榎本 尚美	東京都新宿区西早稲田2-3-18
33	慈生会	山根 幸子	東京都中野区江古田3-15-2
34	原町成年寮	鈴木 良雄	東京都葛飾区東立石4-53-8
35	のゆり会	津田 望	東京都葛飾区高砂5-48-4
36	みのり保育園	清水 孝郎	東京都豊島区池袋本町3-29-9
37	紫野の会	服部 克重	東京都杉並区和田1-66-12
38	清徳会	松井 清徳	東京都目黒区目黒本町4-2-1
39	愛と光の会	山下 博譽	東京都荒川区西尾久7-50-6三博ビル
40	三育ライフ	東海林正樹	東京都東久留米市南沢5-18-36
41	しあわせ会	斎藤 實	東京都立川市幸町2-20-8
42	にんじんの会	石川 治江	東京都立川市高松町2-27-27TBK第2高松ビル203号
43	正吉福祉会	櫻井 初	東京都稲城市平尾字10-1127-1
44	聖ヨハネ会	渡邊 元子	東京都小金井市桜町1-2-20

No.	法人名	代表者名	主たる事務所の所在地
45	友好福祉会	松井満洲夫	東京都小金井市貫井南町5-16-10
46	そだち会	鈴木 博康	東京都武蔵野市関前2-24-9
47	のぞみ会	松原 敏明	東京都調布市染地2-8-30
48	芙蓉会	内村 達夫	東京都町田市鶴間544
49	合掌苑	市原 秀翁	東京都町田市金森1097
50	たかね福祉会	窪澤 健治	東京都町田市山崎町1555
51	まりも会	石井 司	東京都小平市上水南町4-7-45
52	バオバブ保育の会	平林 浩	東京都多摩市一ノ宮1-20-3
53	聖徳会	菱川 慧治	神奈川県横浜市神奈川区七島町163
54	諸岳会	伊東 盛熙	神奈川県横浜市鶴見区鶴見2-1-1
55	横浜社会福祉協会	小林建次郎	神奈川県横浜市南区中村町5-315
56	礼拝会	宮下 慧子	神奈川県横浜市南区唐沢41
57	兼愛会	赤枝 雄一	神奈川県横浜市緑区三保町171-1
58	同愛会	高山 和彦	神奈川県横浜市保土ヶ谷区上菅田町金草沢1749
59	知恵の光会	小谷 知男	神奈川県横須賀市公郷町3-69-1
60	小百合会	鈴木 國弘	神奈川県平塚市田村4-24-5
61	ケアネット	田島 哲夫	神奈川県海老名市河原口字相澤1383
62	松涛会	大熊 次夫	新潟県十日町市浦田2955-1
63	長岡福祉協会	田宮 崇	新潟県長岡市深沢町2278-8
64	誠心福祉協会	関原 史人	長野県安曇野市三郷小倉2685-1
65	聖母の会	鈴木 丈史	長野県諏訪市大和1-5-7
66	亮和会	牧川 雅一	茨城県古河市下辺見1451
67	三樹会	細野 智樹	埼玉県さいたま市北区宮原町1-475-7
68	健仁会	小池 健	千葉県鴨川市天津3466
69	菊清会	伊藤 清光	東京都八王子市中野町2517-2
70	共助会	作田 勉	東京都八王子市南浅川町2883-2
71	苗場福祉会	湖山 聖道	新潟県中魚沼郡津南町大字芦ヶ崎乙317-1
72	みわの会	細野貴美子	神奈川県横浜市青葉区あかね台2-18-1
73	聖華	白須賀まり子	千葉県野田市上三ヶ尾454-1
74	佑啓会	里見 吉英	千葉県市原市今富1110-1
75	入間福祉会	野口 正男	埼玉県入間市扇台4-5-19
76	邦友会	高木 邦格	栃木県大田原市北金丸2600-7
77	清心福祉会	青木 訓行	東京都八王子市左入町373-1
78	誠和会	大島 和彦	栃木県芳賀郡益子町七井3923-3
79	東京さくら福祉会	櫻井 正美	東京都世田谷区桜丘4-7-17
80	緑の風	武田 和久	山梨県北杜市長坂町大井ヶ森994-1
81	ゆずの木	山口 義明	東京都八王子市上柚子1550
82	宮原ハーモニー	島村 準	埼玉県さいたま市北区宮原町2-39-16
83	立正福祉会	三田村鳳治	東京都大田区池上1-32-15

No.	法人名	代表者名	主たる事務所の所在地
84	元気村	神成 裕	埼玉県鴻巣市上谷字砂場687-1
85	賛育会	橋本 章	東京都墨田区太平3-17-8
86	聖母会	風間 まさ子	東京都新宿区中落合2-5-1
87	黎明会	鈴木 可人	東京都小平市小川町1-485
88	東京都社会福祉事業団	平井 健一	東京都新宿区大久保3-10-1-201
89	婦人の園	高橋 道雄	東京都大田区井の頭山王2-12-10
90	武蔵野会	青木 昌子	東京都八王子市台町2-7-22
91	パール	新谷 弘子	東京都渋谷区鉢山町3-27
92	共生会	伊藤 義延	東京都葛飾区東四つ木1-12-17
93	浴光会	高木 智匡	東京都国分寺東恋ヶ窪4-2-2
94	雲柱社	服部 栄	東京都世田谷区上北沢3-8-19
95	お告げのフランススコ姉妹会	田中 妙子	東京都大田区久が原4-2-1
96	カリタスの園	西 恵子	東京都杉並区井草4-19-28
97	救世軍社会事業団	吉田 眞	東京都神田神保町2-17
98	クリスト・ロア会	服部 和義	東京都西東京市保谷町4-12-7
99	栄光会	東峰 正志	東京都日野市平山5-7-11
100	聖心の布教姉妹会	後藤 澄子	神奈川県藤沢市本藤沢3-4-19
101	勇樹会	中野 勇	新潟県新潟市東区粟山字南中谷内706-1
102	親愛の里	加藤 孝正	長野県下伊那郡松川町生田5015
103	萱垣会	萱垣 光英	長野県飯田市鼎一色551
104	福祉楽団	在田正則	千葉県香取市岩部字前野869-60
105	和泉福祉会	今田安紀	神奈川県横浜市泉区和泉町字四ッ谷1368-2
106	高砂福祉会	篠塚雅之	千葉県流山市十太夫99-4
107	奉優会	香取眞恵子	東京都世田谷区駒沢2丁目11-3
108	佰和会	倉持あおい	千葉県野田市桐ヶ作666
109	貴静会	小山貴好	東京都町田市常盤町2970-1
110	日本聴導犬協会	増田美恵子	長野県上伊那郡宮田村7030-1

12 麻薬取締部関係

麻薬・覚せい剤事犯の推移(全国)

(1) 法令別検挙人員(全国)

(人)

	平成15年	平成16年	平成17年	平成18年	平成19年	平成20年
麻薬及び向精神薬取締法	530	635	606	611	542	601
うちヘロイン	75	16	23	22	15	15
うちコカイン	66	82	44	82	114	120
うちMDMA等合成麻薬	272	450	472	409	312	311
あへん法	55	68	13	27	47	21
大麻取締法	2,173	2,312	2,063	2,423	2,375	2,867
覚せい剤取締法	14,797	12,397	13,549	11,821	12,211	11,231
合計	17,555	15,412	16,231	14,882	15,175	14,720

注1)厚生労働省・警察庁・海上保安庁の統計資料による。

(2) 主な薬物の押収量等(全国)

(kg) 但し、MDMA等錠剤型合成麻薬は(錠)

	平成15年	平成16年	平成17年	平成18年	平成19年	平成20年
ヘロイン	5.1	0.04	0.1	2.3	2.0	1.0
コカイン	2.5	85.5	2.9	9.9	19.1	5.6
あへん	6.5	2.0	1.0	28.1	19.6	6.6
乾燥大麻 (大麻たばこを含む)	558.2	642.6	652.4	232.9	503.6	382.3
大麻樹脂	323.9	327.5	233.9	98.7	56.9	33.4
覚せい剤	493.5	411.3	122.8	144.0	359.0	402.6
MDMA等錠剤型合成麻薬	393,757	469,483	576,748	195,294	1,278,354	217,882.5

注1)厚生労働省・警察庁・財務省・海上保安庁の統計資料による。

(3) 覚せい剤事犯における未成年検挙者の推移(全国)

(人)

	平成15年	平成16年	平成17年	平成18年	平成19年	平成20年
覚せい剤事犯検挙者総数	14,797	12,397	13,549	11,821	12,211	11,231
うち未成年者	528	395	435	296	308	255
うち中学生	16	7	23	11	4	8
うち高校生	36	41	55	44	28	34
うち大学生	33	18	31	31	24	18

注1)厚生労働省・警察庁・海上保安庁の統計資料による。

(4)大麻事犯における未成年検挙者等の推移

(人)

	平成15年	平成16年	平成17年	平成18年	平成19年	平成20年
検挙者総数	2,173	2,312	2,063	2,423	2,375	2,867
うち栽培事犯	101	124	111	130	132	215
うち20歳代	1,250	1,328	1,156	1,416	1,430	1,542
うち未成年者	191	223	182	197	184	234
うち中学生	3	6	5	4	1	2
うち高校生	38	38	43	27	28	48
うち大学生	108	115	65	81	94	90

注1)厚生労働省・警察庁・海上保安庁の統計資料による。

(5)MDMA等錠剤型麻薬事犯における未成年検挙者及び20歳代検挙者の推移

(人)

	平成15年	平成16年	平成17年	平成18年	平成19年	平成20年
検挙者総数	272	450	472	409	312	311
うち未成年者	29	67	66	32	24	26
うち20歳代	137	249	240	223	168	159

注1)厚生労働省・警察庁・海上保安庁の統計資料による。

麻薬・覚せい剤事犯の推移(関東信越厚生局麻薬取締部)

(6) 法令別検挙人員(局内)

(人)

	平成16年	平成17年	平成18年	平成19年	平成20年
麻薬及び向精神薬取締法	10	32	18	16	25
あへん法	2	0	0	2	6
大麻取締法	29	33	25	18	42
覚せい剤取締法	50	50	35	43	46
麻薬特例法	5	8	5	0	0
合計	96	123	83	79	119

(7) 主な薬物の押収量等(局内)

(単位g。但し、MDMA等錠剤型合成麻薬の上段は錠、下段はg)

	平成16年	平成17年	平成18年	平成19年	平成20年
ヘロイン					
コカイン	9	4	43	624	191
あへん	26	26		152	25
乾燥大麻 (大麻たばこを含む)	7,549	3,154	477	1,724	1,206
大麻樹脂	4,074		1,636	7,337	381
覚せい剤	553	1,531	2,594	11,633	658
MDMA等錠剤型合成麻薬	109	4,484 27	224 0.8	1,152	1,122 48