

# 中国四国厚生局の組織について

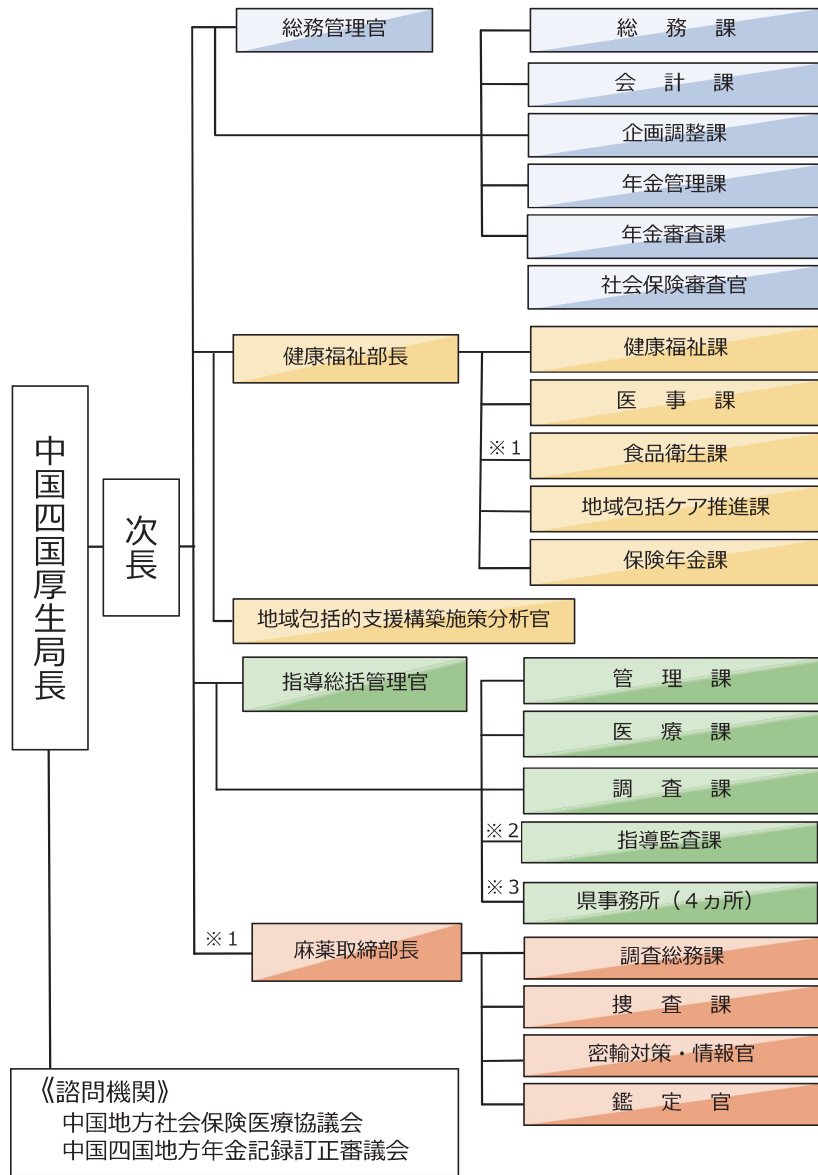

※1 食品衛生課、麻薬取締部の採用については、中国四国厚生局では行っておりません。

※2 広島県を管轄

※3 鳥取県、島根県、岡山県、山口県をそれぞれ管轄

## 医療



- 医療保険制度の健全な運営、適正化のための取組
- 安心・安全な医療サービス提供体制の構築に向けた取組
- 医薬品・医療機器等の安全の確保のための取組

## 年金



- 年金制度の円滑な事業運営のための取組
- 年金記録の訂正を求める方のための取組
- 被保険者等の権利・利益の救済を図るための取組

## 健康福祉



- 健康福祉サービスの基盤整備等のための取組
- 地域包括ケアシステムの構築を推進するための取組
- 食の安全・安心の確保のための取組

※ 令和5年度から、こども家庭庁が発足しました。

中国四国厚生局では、こども家庭庁の業務を一部委任され、こども・子育て支援に係る補助金業務を行っています。



指導監査課では、広島県内に所在する保険医療機関等に対して、審査・指導・監査を行っております。その中でも私は、県内の医科診療所および病院に対する指導・監査業務に従事しています。

指導とは、診療に係る保険請求について、国の定めたルールに則り、適切に行われているかを確認する仕事となります。実際に保険医療機関の先生方と対面でお話をし、カルテ等を見ながら確認をしていきます。

さらに、指導の中で不正請求が強く疑われる場合は監査を行い、行政処分として指定の取り消し等を行う場合もあります。

医療保険制度は、国民の皆様のお金を使って運営していく制度となります。誰にとっても身近で大切な制度の運営に携われていることに、大きな意義を感じます。

業務の中では、専門的な用語が出てきたりと難しいこともありますが、課内には医師免許をお持ちの先生や経験豊富な先輩方がいらっしゃるため、日々たくさんのお話を学ばせていただきながら業務にあたる事ができています。



指導監査課  
山本 君実  
Yamamoto Kiminari  
[令和4年度採用]

安心して受けられる保険診療

memo

我が国の医療保険制度の特徴

● 国民全員を公的医療保険で保障（国民皆保険）

すべての国民が何らかの医療保険制度に加入しています。

- ① サラリーマン、その被扶養者等 ..... 健康保険制度
- ② 公務員、私立学校教職員、その被扶養者等 ..... 共済組合制度
- ③ 自営業者、無職者、その家族等 ..... 国民健康保険制度
- ④ 75歳以上の者 ..... 後期高齢者医療制度

● 患者が保険医療機関等を自由に選択（フリーアクセス）

いつでも、誰でも、全国どこでも、自分の意思により、自由に保険医療機関等（※）を選ぶことができます。

※ 医療保険制度の対象となる診療（調剤）を行うことが認められ、指定を受けた病院、診療所および薬局

● 患者は一部負担金のみで受診が可能（現物給付）

患者は保険医療機関等で診療サービスを受け、一部負担金を支払います。

memo

我が国の公的年金制度の特徴

● すべての国民は公的年金に加入（国民皆年金）

すべての国民は、次の公的年金制度に加入します。

- ① 国内に住む20歳以上60歳未満の人（③を除く） ..... 国民年金
- ② サラリーマン、公務員など ..... 厚生年金保険（※）
- ③ サラリーマン、公務員などに扶養されている配偶者 ..... 国民年金

※ 厚生年金保険に加入する人は、同時に国民年金にも加入します。

● 3つの安心で予測できない将来を保障

公的年金は、自立した生活が困難になるリスクへの備えです。

- ① 高齢になったとき ..... 老齢年金
- ② 重度の障害を負ってしまったとき ..... 障害年金
- ③ 一家の働き手が亡くなってしまったとき ..... 遺族年金

● 世代と世代の支え合い

公的年金制度は、いま働いている世代（現役世代）が支払った保険料を仕送りのように高齢者などの年金給付に充てています。また、保険料の積立金や税金も財源となっており、国が責任を持って運営しています。

年金制度の円滑な事業運営

私が所属する年金審査課では、厚生年金保険および国民年金の年金記録について、事実と異なるとして請求のあった訂正請求に基づき調査を行い、中国四国地方年金記録訂正審議会に諮ったうえで、訂正または不訂正の決定を行っています。年金記録は、加入期間や保険料の納付状況など、将来受け取る年金額に直結する、国民の生活にとって非常に重要な情報です。

私は主に、審議会部会の運営を担当し、記録訂正の可否について内容を検討したうえで、弁護士や社会保険労務士、税理士などの有識者の方々に中立的な立場で審議していただくための準備を行っています。そのほかにも課内では、関係する法人や行政機関への調査・照会、資料収集など、幅広い業務を分担しています。

当課での勤務はまだ1年目で、日々学ぶことばかりですが、1件1件の判断が国民一人ひとりの将来につながる仕事であることに、責任とやりがいを感じながら、業務に取り組んでいます。

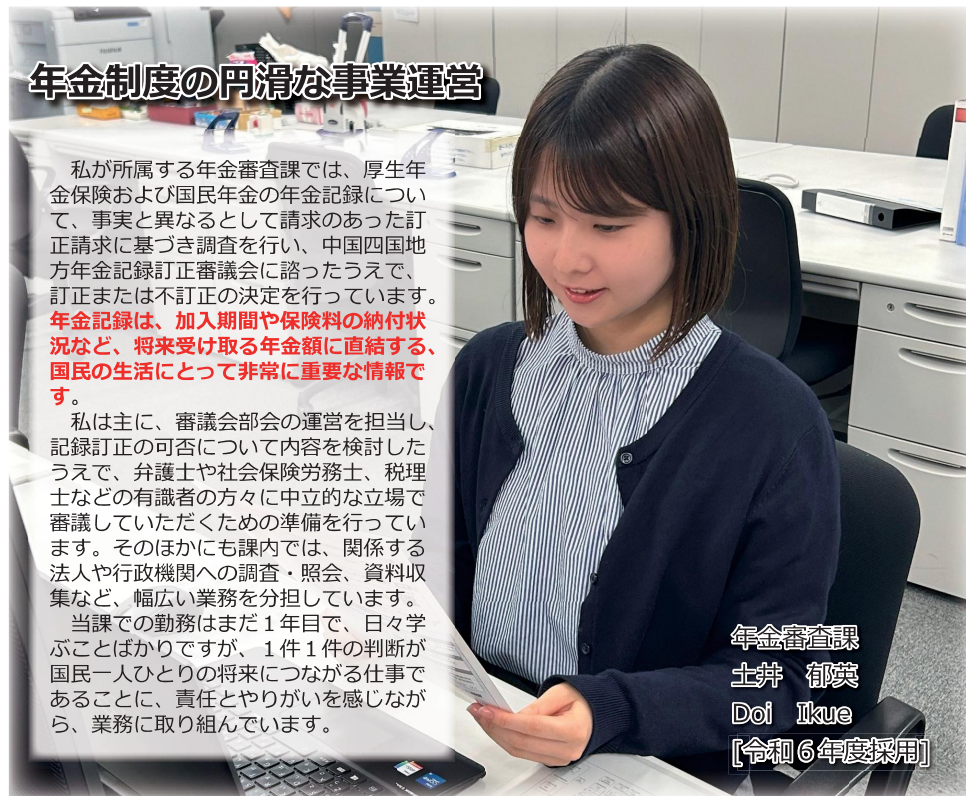

年金審査課  
土井 郁実  
Doi Ikuo  
[令和6年度採用]

## 中国四国厚生局の主な業務 — 健康福祉 —



### 自治体に寄り添い、 ともに考える。

地域包括ケア推進課では、高齢者が住み慣れた地域で安心して暮らし続けられる地域づくりを担う自治体が、より良い取組を行うことができるよう、国の立場から支援する役割を担っています。

現在、私は中国管内における好事例や国の施策等を紹介・説明するセミナーの企画・開催や、自治体の介護予防等に活用される補助金の交付に関する業務を通じて、自治体の取組の後押しを行っています。

その他、地域包括ケア推進課として、認知症への理解を広げるための普及・啓発活動や、専門家と連携して**自治体の課題解決に向けた支援を行う「伴走支援」の実施**、他省庁と連携した福祉施策の展開に向けた業務などに取組んでいます。

超高齢化が進み、人手不足などの課題が深刻化する中、地域全体で高齢者を支える地域づくりは、大都市部から中山間地域まで共通の重要なテーマです。

地域包括ケア推進課の仕事は、現場の声を聞きながら制度と地域をつなぎ、社会を支える基盤を形づくる上で重要な仕事だと認識し、日々業務に励んでいます。

地域包括ケア推進課  
小郷 敦弘

Ogou Atsuhiro  
[令和4年度採用]

#### memo

### 地域包括ケアシステムの深化に向けて

日本は、諸外国に例を見ないスピードで高齢化が進行しています。

このような状況の中、高齢者人口がピークを迎える2040年を見据えて、重度の要介護状態となっても住み慣れた地域で自分らしい暮らしを人生の最後まで続けることができるよう、医療・介護・予防・住まい・生活支援が包括的に確保される体制（地域包括ケアシステム）の構築を推進しています。

※地域包括ケアシステムは、おおむね30分以内に必要なサービスが提供される「日常生活圏域（具体的には中学校区）」を単位として想定。

#### memo

### 地域医療構想の達成に向けて

85歳以上の増加や人口減少がさらに進む2040年とその先を見据え、全ての地域・世代の患者が、適切に医療・介護を受けながら生活し、必要に応じて入院し、日常生活に戻ることができ、同時に、医療従事者も持続可能な働き方を確保できる医療提供体制を構築する必要があります。

こうした観点から、病床の機能分化・連携だけでなく、外来医療・在宅医療、介護との連携、人材確保等も含めた新たな地域医療構想が策定されます。

当局では、地域医療構想の実現に向け、地域の実情に応じた、効率的で質の高い医療提供体制を確保するための取組等を実施しています。

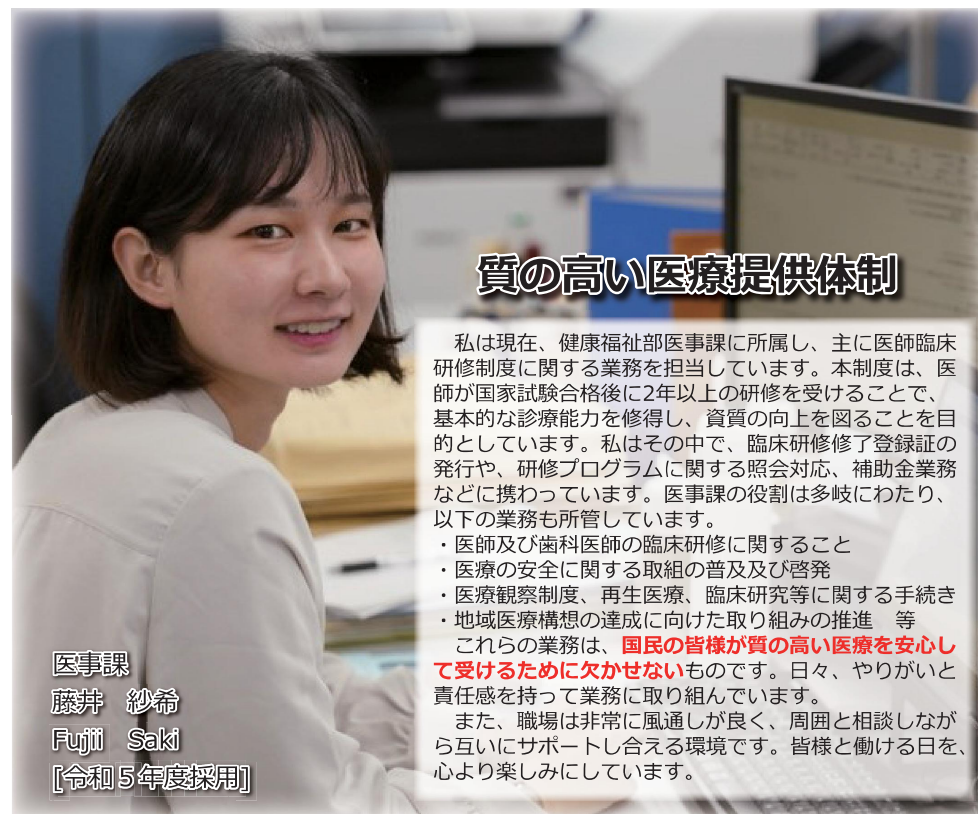

### 質の高い医療提供体制

私は現在、健康福祉部医事課に所属し、主に医師臨床研修制度に関する業務を担当しています。本制度は、医師が国家試験合格後に2年以上の研修を受けることで、基本的な診療能力を修得し、資質の向上を図ることを目的としています。私はその中で、臨床研修修了登録証の発行や、研修プログラムに関する照会対応、補助金業務などに携わっています。医事課の役割は多岐にわたり、以下の業務も所管しています。

- ・医師及び歯科医師の臨床研修に関すること
- ・医療の安全に関する取組の普及及び啓発
- ・医療観察制度、再生医療、臨床研究等に関する手続き
- ・地域医療構想の達成に向けた取り組みの推進 等

これらの業務は、**国民の皆様が質の高い医療を安心して受けるために欠かせない**ものです。日々、やりがいと責任感を持って業務に取り組んでいます。

また、職場は非常に風通しが良く、周囲と相談しながら互いにサポートし合える環境です。皆様と働ける日を、心より楽しみにしています。

医事課  
藤井 紗希  
Fujii Saki  
[令和5年度採用]