

平成30年度

業 務 実 績



中国四国厚生局

はじめに

中国四国厚生局は、平成13年の中央省庁等の再編成による厚生労働省の発足と同時に設置されて以来、国民の皆様にも最も身近な医療、健康、年金、福祉などの社会保障政策を実施する地域における国の政策実施機関として、主に中国5県の厚生行政を担当しています。

当厚生局は、地域の皆様に対する身近な厚生行政の窓口として、地域の状況を的確に把握しつつ、国の社会保障政策に関する各種取り組みの円滑な実施に努め、地域の皆様の生活や暮らしが将来にわたって安心かつ安全なものとなるよう全力で取り組んでまいります。

本書は、平成30年度に中国四国厚生局が実施した業務の実績をとりまとめたものですが、管内の関係者の皆様に、厚生行政と当厚生局の業務を理解していただく一助となれば幸いです。

今後とも、厚生行政に対するご理解とご支援を賜りますようお願い申し上げます。

令和元年8月

目 次

I	中国四国厚生局の概要	1
1	沿革	1
2	組織	3
3	所在地	4
II	業務の概要及び実績等	5
	<総務部門>	
1	総務課	5
2	企画調整課	7
3	年金管理課	10
4	年金審査課	17
5	社会保険審査官	19
	<健康福祉部>	
6	健康福祉課	21
7	医事課	32
8	食品衛生課	44
9	地域包括ケア推進課	49
10	保険年金課	52
	<指導部門>	
11	管理課	57
12	医療課	59
13	調査課	61
14	指導監査課／県事務所	62
	<麻薬取締部>	
15	麻薬取締部	68
III	参考資料	74

I 中国四国厚生局の概要

1 沿革

平成 13 年 1 月 6 日

中央省庁等改革基本法により、厚生省と労働省を統合して「厚生労働省」が設置されるとともに、政策の企画立案に関する事務は本省で行う一方、実施に関する事務を行うために地方厚生局が設置されました。

地方厚生局は、それまで設置されていた地方医務局及び地区麻薬取締官事務所で行っていた業務に加えて、本省から移管された保健医療、福祉等の許認可や指導監督等の業務、検疫所や地方社会保険事務局からの移管事務等を所掌することとなりました。

平成 15 年 4 月 1 日

健康福祉部が新設されました。

平成 16 年 4 月 1 日

病院管理部門は国立病院・国立療養所の独立行政法人への移行に伴い、すべて廃止されました。

平成 20 年 10 月 1 日

地方社会保険事務局から保険医療指導監査等の事務が移管されたことに伴い、指導管理官、管理課、医療指導課、指導監査課、鳥取事務所、島根事務所、岡山事務所及び山口事務所が新設されました。

また、中国地方社会保険医療協議会が設置されました。

平成 22 年 1 月 1 日

社会保険庁の廃止により、日本年金機構が行う業務に対する監督、国民年金等事務取扱交付金の交付事務及び年金給付等の処分決定に対する審査請求の対応が移管されたことに伴い、年金管理課及び社会保険審査官が新設されました。

平成 26 年 4 月 1 日

組織改正により、指導養成課が健康福祉課に統合されました。

また、保険医療機関等への効率的・効果的な業務の実施等のため、調査課が新設されました。

平成 27 年 2 月 1 日

危険ドラッグ取締体制の強化に伴い、指定薬物専門官が新設されました。

平成 27 年 4 月 10 日

年金記録訂正手続が創設されたことに伴い、年金審査課が新設されました。

また、中国四国地方年金記録訂正審議会が設置されました。

平成 28 年 4 月 1 日

組織改正により、福祉指導課が健康福祉課に統合されました。

また、地域包括ケアシステム構築の実現に向けて各県と連携を密にして支援等を行うため、地域包括ケア推進課が新設されました。

2 組織

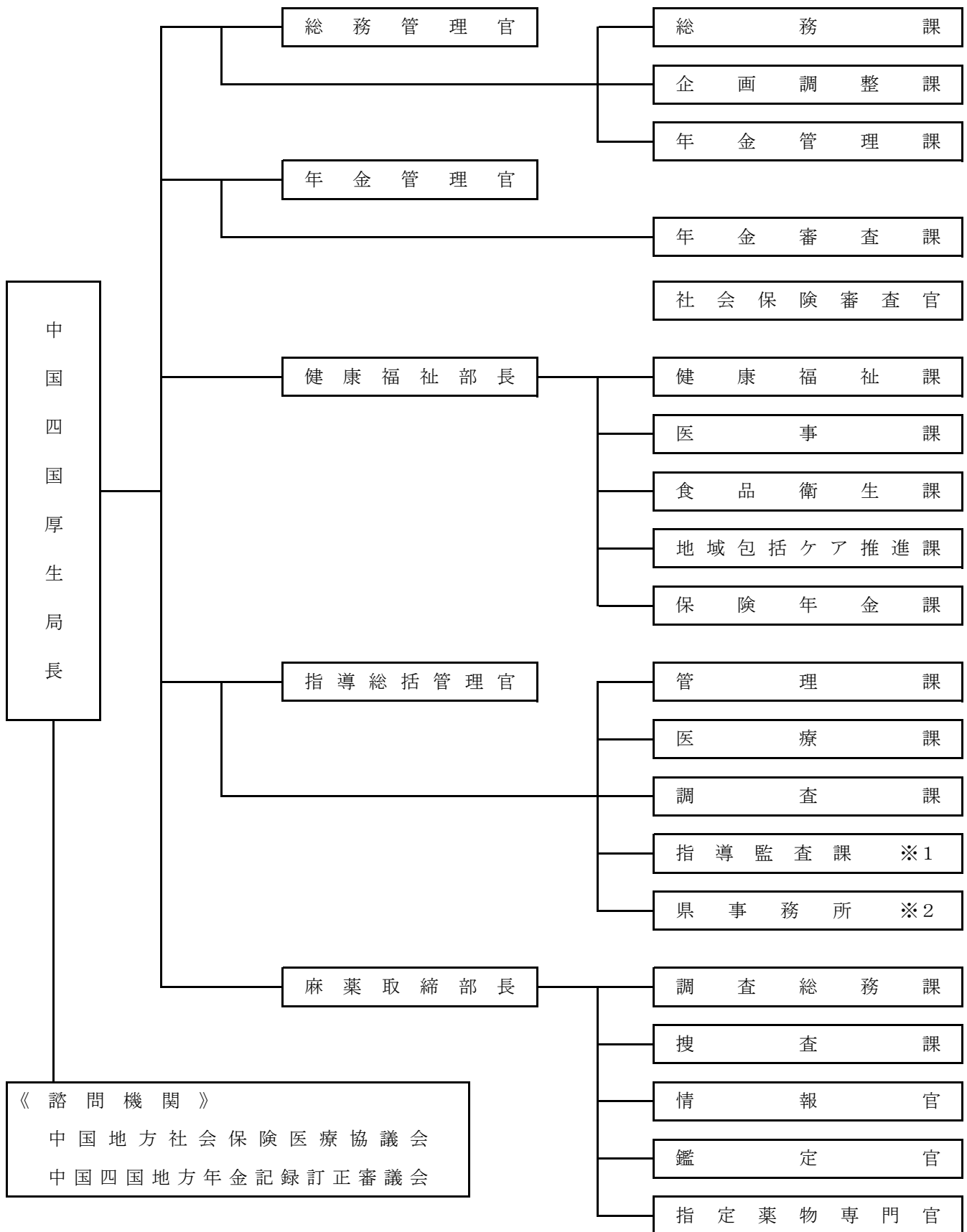

※1 広島県を管轄

※2 鳥取県、島根県、岡山県、山口県をそれぞれ管轄

3 所在地

(1) 合同庁舎 〒730-0012 広島市中区上八丁堀6-30 広島合同庁舎4号館2階・15階

① 2階

	電 話 番 号	F A X 番 号
総 務 課	082-223-8181	082-223-8155
企 画 調 整 課	082-223-8245	082-223-8265
管 理 課	082-223-8262	082-223-8265
医 療 課	082-223-8225	082-223-8265
調 査 課	082-223-8189	082-223-8265
指 導 監 査 課	082-223-8209	082-223-8235

② 15階

	電 話 番 号	F A X 番 号
麻 薬 取 締 部	082-227-9011	082-227-9174

(2) 鉄砲町庁舎 〒730-0017 広島市中区鉄砲町7-18 東芝フコク生命ビル2階

	電 話 番 号	F A X 番 号
健 康 福 祉 課	082-223-8264	082-223-6489
医 事 課	082-223-8204	082-223-7889
食 品 衛 生 課	082-223-8291	082-223-6509
地域包括ケア推進課	082-223-8280	082-223-6489
保 険 年 金 課	082-223-8244	082-223-6509
年 金 管 理 課	082-223-0065	082-223-0061
年 金 審 査 課	082-209-6675	082-223-0061
社 会 保 険 審 査 官	082-223-0070	082-223-0061

(3) 鳥取事務所 〒680-0842 鳥取市吉方109 鳥取第3地方合同庁舎2階

電話番号 0857-30-0860

FAX番号 0857-21-3245

(4) 島根事務所 〒690-0841 松江市向島町134-10 松江地方合同庁舎6階

電話番号 0852-61-0108

FAX番号 0852-28-9222

(5) 岡山事務所 〒700-0907 岡山市北区下石井1-4-1 岡山第2合同庁舎11階

電話番号 086-239-1275

FAX番号 086-224-3686

(6) 山口事務所 〒753-0814 山口市吉敷下東1-3-1 山陽ビル5階

電話番号 083-902-3171

FAX番号 083-932-8508

Ⅱ 業務の概要及び実績等

<総務部門>

1 総務課

(1) 情報公開に関する業務

① 概要

「行政機関の保有する情報の公開に関する法律」に基づく行政文書の開示及び「行政機関の保有する個人情報の保護に関する法律」に基づく保有個人情報の開示に係る業務を行っています。

② 実績（平成30年度）

ア 行政文書の開示

- ・ 開示請求件数・・・・・・・・・・・・・・・・・・・・・・・・ 229件
- ・ 開示請求に対する措置
 - 全面開示・・・・・・・・・・・・・・・・・・・・・・・・ 108件
 - 部分開示・・・・・・・・・・・・・・・・・・・・・・・・ 104件
 - 不開示・・・・・・・・・・・・・・・・・・・・・・・・ 10件
 - 取下げ・・・・・・・・・・・・・・・・・・・・・・・・ 7件

イ 保有個人情報の開示

- ・ 開示請求件数・・・・・・・・・・・・・・・・・・・・・・・・ 1件
- ・ 開示請求に対する措置
 - 全面開示・・・・・・・・・・・・・・・・・・・・・・・・ 1件
 - 部分開示・・・・・・・・・・・・・・・・・・・・・・・・ 0件
 - 不開示・・・・・・・・・・・・・・・・・・・・・・・・ 0件
 - 取下げ・・・・・・・・・・・・・・・・・・・・・・・・ 0件

(2) 国有財産の管理及び処分

① 概要

社会保険庁の廃止に伴い、平成22年1月より中国地域38ヶ所の国有財産の引継を受け、これら国有財産の管理を行うとともに、売払等の処分の手続を進めています。

(平成31年3月末現在)

	引き継いだ 国有財産	売却した 国有財産	管理している 国有財産
鳥取県	8か所	8か所	0か所
島根県	4	2	2
岡山県	7	7	0
広島県	7	2	5
山口県	12	10	2
合計	38	29	9

② 実績（平成30年度）

国有財産の管理については、職員及び委託業者による定期的な巡回を行うことや、立入禁止看板の設置等の必要な掲示を行うこと等により、売却となるまでの間における財産の保全を行っています。

・当厚生局が管理している国有財産

(平成31年3月末現在)

No	物件名	所在地	数量(m ²)	備考
1	玉造厚生年金保養ホーム	島根県松江市玉湯町	52.50	道路として貸付中
2	玉造厚生年金病院職員宿舎	島根県松江市玉湯町	27.56	道路として貸付中
3	広島旭町宿舎	広島県広島市南区旭	30.23	道路として貸付中
4	船員保険西山本宿舎	広島県広島市安佐南区山本	118.45	土地のみ
5	三次十日市宿舎	広島県三次市十日市町	28.31	道路として貸付中
6	三次南畑敷町宿舎	広島県三次市島敷町	781.50	土地・建物
7	旧西濃運輸健康保険組合宮島荘	広島県廿日市市宮浜温泉	1032.58	土地のみ
8	丸山宿舎	山口県下関市丸山町	165.74	土地のみ
9	大坪宿舎	山口県下関市栄町	210.84	土地のみ

(3) 国家試験について

平成28年度まで当厚生局において実施していた国家試験業務は、平成29年度から市場化により民間受託業者が行うこととなりました。

なお、民間受託業者が取り扱っている国家試験は、以下の6種類です。

- i 医師国家試験
- ii 歯科医師国家試験
- iii 保健師国家試験
- iv 助産師国家試験
- v 看護師国家試験
- vi 薬剤師国家試験

2 企画調整課

(1) 中国地方社会保険医療協議会の運営

① 概要

保険医療機関・保険薬局の指定及び指定の取消し並びに保険医・保険薬剤師の登録の取消しについて、厚生労働大臣の諮問に応じて審議を行うため、社会保険医療協議会法に基づき、当厚生局に中国地方社会保険医療協議会が設置されています。

中国地方社会保険医療協議会は、「総会」と中国地域の各県ごとに置かれる「部会」とで構成されており、総会においては、主に保険医療機関・保険薬局の指定の取消し及び保険医・保険薬剤師の登録の取消しについて、部会においては、保険医療機関・保険薬局の指定について、それぞれ審議を行っています。

企画調整課においては、指導監査課及び各県事務所と連携しながら、総会の運営や委員の委嘱手続き等、中国地方社会保険医療協議会の庶務全般を行っています。

② 実績（平成30年度）

ア 総会開催

総会については、以下のとおり開催しました。

開催日	議題
第21回総会 平成30年4月24日	・保険医の登録の取消及び元保険医療機関への対応について
第22回総会 平成30年10月22日	・会長の選挙について ・部会に属すべき委員及び臨時委員の承認・指名について ・保険医療機関の指定の取消について ・保険薬局の指定の取消及び保険薬剤師の登録の取消について

イ 部会開催

中国5県の各部会を毎月開催し、保険医療機関・保険薬局の指定について審議しました。

・中国地方社会保険医療協議会部会の開催状況……………60回（5部会×12回）

ウ 委員等任免

平成30年10月に委員及び臨時委員の半数改選を行いました。その他、辞任による任期途中での交代により、新たに委嘱状を交付しました。

(ア) 半数改選

委員……………10名

臨時委員……………10名

(イ) 新規委嘱

委員……………2名

臨時委員・・・・・・・・・・・・・・・・・・・・・・ 1 名

(2) 広報の企画及び実施

① 概要

ホームページ等を通じ、地域の身近な行政窓口として、時宜に適った情報を的確に発信するよう、積極的に広報活動を行っています。

② 実績(平成30年度)

ア パンフレット

厚生局の組織・業務を概括的に理解いただくというパンフレットの目的を踏まえ、パンフレットをご覧になった方により簡潔に理解いただけるよう、課を単位とした説明から医療・年金・健康福祉・麻薬取締といった部門を単位とした説明に厚生を見直しました。

イ 広島合同庁舎屋外電光掲示板、屋内電子掲示板

広島合同庁舎の電光掲示板2か所や電子掲示板(TVモニター)4か所を利用して、年金制度の周知や薬物乱用防止の啓発を行いました。

- ・電光掲示板・・・・・・・・・・・・・・・・・・・・・・ 6件
- ・電子掲示板・・・・・・・・・・・・・・・・・・・・・・ 7件

(3) 職員研修の企画及び実施

① 概要

厚生行政を担う質の高い人材の育成と厚生局全体の組織力の強化を目的として、各種職員研修を企画し実施しました。

② 実績(平成30年度)

開催月	研修名
平成30年 4月	新規採用職員研修
5月	公務員倫理研修
6月	認知症サポーター養成講座
9月	マネジメント研修(管理者)
9月	文書管理研修
11月	マネジメント研修(係員)
11月	分かりやすい文書作成研修
12月	精神・発達障害者しごとサポーター養成講座
平成31年 1月	コミュニケーション研修
2月	メンタルヘルス研修

(4) 「国民の皆様の声」への対応

① 概要

より国民目線に立った厚生労働行政を行うため、国民の皆様から厚生労働本省及び当厚生局に寄せられた厚生労働行政に対する意見・提案について「国民の皆様の声」

として厚生労働本省ホームページ上でその内容及び対応について公表しています。

企画調整課においては、当厚生局に寄せられた「国民の皆様の声」を取りまとめ、案件ごとに厚生労働本省の所管部局に報告を行っています。

② 実績(平成30年度)

「国民の皆様の声」…………… 11件

(5) 公益通報等への対応

① 概要

ホームページ上に「公益通報」の窓口を設けて、公益通報又は公益通報に準ずる通報を受け付けています。

企画調整課においては、当厚生局に寄せられた公益通報等について主管課を特定し、通報等の取り次ぎ又は通報者に対する他の行政機関の教示を行っています。

② 実績(平成30年度)

公益通報者保護法に基づく公益通報として受付したものはありません。

(6) 「お問い合わせ(ご質問)」、「ご意見・ご要望」への対応

① 概要

ホームページ上に「お問い合わせ(ご質問)」と「ご意見・ご要望」の窓口を設けて、広く国民の皆様からの質問や要望を受け付けています。

企画調整課においては、当厚生局に寄せられた「お問い合わせ(ご質問)」について、担当課に引き継ぐとともに、対応状況等の管理を行っています。

また、「ご意見・ご要望」については、原則として回答は行いませんが、今後の業務改善等の参考とさせていただいています。

② 実績(平成30年度)

- ・「お問い合わせ(ご質問)」の受付…………… 108件
- ・「ご意見・ご要望」の受付…………… 36件

3 年金管理課

公的年金制度は、厚生労働大臣が公的年金に係る財政責任・管理運営責任を担う一方、日本年金機構が厚生労働大臣から委任・委託を受け、その直接的な監督の下で、公的年金に係る一連の運營業務（適用・徴収・記録管理・相談・裁定・給付等）を担っています。

年金管理課においては、国民の老後を支える公的年金制度について、将来にわたり持続可能で国民が安心できる制度の確立に向けて、年金事業の運營業務を担う日本年金機構や市町村と連携し、円滑な事業運営に取り組んでいます。

(1) 日本年金機構が行う滞納処分等に係る認可

① 概要

厚生年金保険等の保険料の徴収業務は厚生労働大臣から権限の委任を受けた日本年金機構において実施していますが、差押え等の滞納処分等を行う場合は、業務の公正性、客観性を担保するため、厚生労働大臣の事前認可が必要となっています。

年金管理課においては、日本年金機構が行う滞納処分等の認可に関する業務を行っています。

② 実績（平成30年度）

・日本年金機構が行う滞納処分等の認可件数

県名	厚生年金保険	船員保険	国民年金
鳥取県	6,683	2	179
島根県	6,394	35	128
岡山県	25,44	28	762
広島県	34,761	85	1,046
山口県	12,195	125	433
合計	85,476	275	2,548

(2) 日本年金機構の理事長が任命する徴収職員及び保険料等の収納を行う職員の認可

① 概要

保険料等の滞納処分や収納業務については、日本年金機構の理事長が任命する職員が実施しますが、当該職員の任命に当たっては、厚生労働大臣の事前認可が必要となっています。

年金管理課においては、滞納処分を行う徴収職員及び収納業務を行う収納職員の認可に関する業務を行っています。

② 実績（平成30年度）

- ・徴収職員、収納職員の認可職員数

県名	徴収職員	収納職員
鳥取県	6	4
島根県	7	7
岡山県	18	15
広島県	20	18
山口県	13	13
合計	64	57

(3) 日本年金機構が行う立入検査等に係る認可

① 概要

厚生年金保険法及び国民年金法等の規定に基づき日本年金機構が適用事業所に対する事業所調査、未適用事業所に対する加入指導・立入検査及び被保険者・受給権者に関する調査等を行う場合は、厚生労働大臣の事前認可が必要となっています。

年金管理課においては、日本年金機構が行う調査等の認可に関する業務を行っています。

② 実績（平成30年度）

- ・日本年金機構が行う立入検査等の認可件数

県名	未適用事業所	適用事業所	被保険者	受給権者
鳥取県	627	3,886	0	0
島根県	676	4,942	0	0
岡山県	4,142	10,795	0	2
広島県	10,547	13,681	0	2
山口県	2,485	5,919	0	0
合計	18,477	39,223	0	4

(4) 日本年金機構が行った滞納処分等の実施結果に係る報告

① 概要

日本年金機構が行った滞納処分等及び立入検査等について、実施結果の報告を受け確認等を行っています。

② 実績（平成30年度）

ア 日本年金機構からの滞納処分等の実施結果報告件数

県名	厚生年金保険等	国民年金
鳥取県	767	185
島根県	857	172
岡山県	1,175	313
広島県	1,994	406
山口県	1,452	248
合計	6,245	1,324

（注）報告対象は、認可を行ったうち差押（及び解除）、参加差押（及び解除）、交付要求（及び解除）、換価、取立、配当事務、搜索、換価猶予、執行停止の件数です。

イ 日本年金機構からの立入検査等の実施結果報告件数

県名	未適用事業所 適用事業所	被保険者 受給権者
鳥取県	2,624	0
島根県	2,699	0
岡山県	8,519	2
広島県	15,409	2
山口県	4,912	0
合計	34,163	4

（注1）適用事業所等の調査については、平成30年4月から平成31年3月までに調査結果報告を受けたもの（平成29年4月から平成30年3月までに認可したもの）です。

（注2）被保険者等の調査については、平成31年4月に実施結果報告を受けたもの（平成30年4月から平成31年3月までに認可したもの）です。

（5）日本年金機構との連絡調整等

① 概要

日本年金機構との情報交換、情報共有を目的とした会議を開催するなど、日本年金機構が行う年金事業が適正かつ円滑に運営されるよう協力支援を行っています。

また、日本年金機構が行う地域年金展開事業について、地域年金事業運営調整会議の委員として会議へ参画するなど事業展開への支援等を行っています。

※ 日本年金機構では、地域、職場、教育、家庭において、国民一人ひとりに公的年金制度を十分に理解していただくため、地域に根ざした制度の啓発・普及を目的とした「地域年金展開事業」を実施しており、地域年金事業運営調整会議は各県の代表年金事務所に設置されています。

② 実績（平成30年度）

年金制度関係の最近の情勢や厚生局及び日本年金機構の中国管内の業務状況などについて情報交換を行いました。

ア 日本年金機構中国地域部との事務打合せ会議の開催…………… 4回
 (平成30年5月、9月、12月、平成31年3月に開催)

イ 地域年金事業運営調整会議への参加

- ・鳥取県…………… 2回 (平成30年8月22日、平成31年2月18日)
- ・島根県…………… 2回 (平成30年6月21日、12月13日)
- ・岡山県…………… 1回 (平成30年6月28日)
- ・広島県…………… 2回 (平成30年8月23日、平成31年2月22日)
- ・山口県…………… 2回 (平成30年6月27日、12月11日)

(6) 社会保険労務士に関する業務

① 概要

社会保険労務士は、社会保険労務士法に基づく国家資格で、労働・社会保険の専門家として、書類等の作成代行、書類等の提出代行、労務管理や労働保険・社会保険に関する相談等を行っています。

年金管理課においては、社会保険労務士の業務の適性な運営を確保するため、社会保険労務士法に関する業務のうち地方厚生局長が行うこととされている、社会保険諸法令に関する以下の i から vii までの業務を行います。

- i 開業社会保険労務士又は社会保険労務士法人に対する報告及び検査
- ii 社会保険労務士が社会保険労務士法等に違反した場合の社会保険労務士会等からの通知の受理
- iii 社会保険労務士会の総会決議の取消及び役員解任の命令
- iv 社会保険労務士会に対する報告徴収、勧告及び調査
- v 社会保険労務士会からの社会保険労務士等に対して注意勧告を行った場合の報告
- vi 社会保険労務士に不正があった場合の懲戒処分に係る聴聞
- vii 全国社会保険労務士会連合会が実施している社会保険労務士試験への協力

② 中国管内の社会保険労務士会の状況 (平成31年3月末現在)

県名	会員数 (単位:人)			社会保険労務士法人数	特定社会保険労務士数 (再掲)	「街角の年金相談センター」開設数	
	開業	勤務	その他				
鳥取県	137	104	11	22	3	49	0
島根県	126	80	24	22	7	43	0
岡山県	524	313	121	90	15	167	1
広島県	815	611	99	105	31	297	2
山口県	310	205	47	58	8	108	1
合計	1,912	1,313	302	297	64	664	4

(7) 年金委員に関する業務

① 概要

「年金委員」は、政府管掌年金事業の運営に協力して、国民の理解を高めるための啓発や被保険者又は受給権者からの相談に応じた助言を行うなど、民間協力者としての活動を行っています。この「年金委員」は、厚生年金保険の適用事業所において活動する職域型年金委員と、地域において主に国民年金に関する活動を行う地域型年金委員とに区分されています。

年金管理課においては、適用事業所の事業主や市町村長等からの推薦に基づき、日本年金機構が年金委員としてふさわしいと判断した候補者のうちから委嘱を決定し、委嘱状や年金委員証明書の交付事務等を行っています。

② 実績（平成30年度）

年金委員の委嘱・解嘱の状況及び平成31年3月末現在の年金委員数については、以下のとおりです。

・委嘱及び解嘱の状況

県名	職域型		地域型	
	委嘱数	解嘱数	委嘱数	解嘱数
鳥取県	61	39	4	1
島根県	127	56	4	1
岡山県	214	166	4	1
広島県	137	165	9	9
山口県	114	104	12	0
合計	653	530	33	12

・年金委員（職域型、地域型）の状況

県名	年金委員数	
	職域型	地域型
鳥取県	1,172	60
島根県	1,245	78
岡山県	3,490	120
広島県	3,860	230
山口県	2,251	120
合計	12,018	608

(8) 市町村に交付する国民年金等事務費交付金に関する業務

① 概要

国民年金法では、国民年金事業のうち各種届出書の受理など地域住民に密着した事務（国民年金への加入や基礎年金などの請求手続きの事務等）は、法定受託事務として市町村が行うこととされています。

この法定受託事務に必要な費用は、国民年金等事務費交付金（以下「国民年金交付金」という。）として、国民年金法に基づき国が交付することとされています。

また、法定受託事務以外で市町村が国民年金事務に関し協力連携として行った事務についても、交付要綱に基づき国民年金交付金の対象としています。

年金管理課においては、国民年金交付金に関する市町村からの申請の審査等の事務、決算審査及び実地審査等を行うとともに、法定受託事務に関する市町村との連絡調整を行っています。

② 実績（平成30年度）

国民年金交付金の適正な処理等のため、決算実地審査のほか、以下の事業を実施しました。

- ・市町村担当者事務説明会を実施（平成30年6、7、12月）
- ・岡山県及び広島県都市国民年金協議会に出席して国民年金事務等にかかる意見要望の回答を実施（平成30年7、10月）
- ・平成30年度の交付状況

県名	市町村数	交付済金額
		(単位：千円)
鳥取県	19	124,061
島根県	19	121,290
岡山県	27	351,161
広島県	23	536,228
山口県	19	255,399
合計	107	1,388,139

(注1) 市町村数は、平成31年3月末現在の数です。

(注2) 千円未満四捨五入のため、合計が一致しないことがあります。

(9) 健康保険事務指定市町村交付金に関する業務

① 概要

健康保険法第3条第2項の規定による被保険者（日雇特例被保険者）に係る保険者の業務のうち、厚生労働大臣が行うこととされている健康保険被保険者手帳の交付及び收受その他これらに付帯する業務は、法定受託事務として、厚生労働大臣が指定する市町村（以下「事務指定市町村」という。）の長が行うものとされています。

年金管理課においては、事務指定市町村が行う法定受託事務に関し、事業状況報告書のとりまとめ及び事務費交付金に関する業務を行っています。

② 実績（平成30年度）

- ・事務指定市町村の状況（平成31年3月末現在）

県名	鳥取県	島根県	岡山県	広島県	山口県	合計
指定市町数	0	1	0	12	0	13

(10) 学生納付特例事務法人に関する業務

① 概要

学生納付特例事務法人は、大学や専修学校等に在籍する学生・生徒である国民年金第1号被保険者の委託を受けて、保険料の学生納付特例申請に関する事務を代行することができます。大学や専修学校等が学生納付特例事務法人となるためには、厚生労働大臣の指定が必要です。

年金管理課においては、学生納付特例事務法人の指定のほか、不適切な事務処理があった場合の改善命令や法人指定の取り消し等の事務を行っています。

② 実績（平成30年度）

学生納付特例事務法人の新たな指定はありません。

中国管内の短大及び専修学校228校に対して、文書による学生納付特例制度の周知の協力依頼を行いました。また、中国管内の大学49校に対して、訪問による学生納付特例制度の周知及び学生納付特例事務法人制度の協力依頼を行いました。

③ 中国管内の学生納付特例事務法人又は教育施設（平成31年3月末現在）

- ・学生納付特例事務法人…………… 21 法人
- ・学生納付特例事務取扱教育施設…………… 2 施設

(11) 保険料納付確認団体に関する業務

① 概要

保険料納付確認団体は、会員である国民年金第1号被保険者に対して、保険料納付状況を定期的に提供することができます。保険料納付確認団体となるためには、厚生労働大臣の指定が必要です。

年金管理課においては、保険料納付確認団体の指定のほか、不適切な事務処理があった場合の改善命令や指定の取り消し等を行っています。

② 実績（平成30年度）

新たに指定等を行った団体はありません。

③ 中国管内の保険料納付確認団体（平成31年3月末現在）

1 団体

4 年金審査課

(1) 年金記録訂正請求に関する業務

① 概要

厚生年金保険や国民年金への加入期間や保険料の納付状況などの年金記録は国が管理していますが、その記録が事実と異なると思われる方は、年金記録の訂正請求（以下「訂正請求」といいます。）をすることができます。

訂正請求の手続きは、お近くの日本年金機構年金事務所（以下「年金事務所」といいます。）で行っていただくこととなりますが、年金事務所で記録訂正できなかった訂正請求については、厚生労働省（地方厚生（支）局年金審査課）に送られます。

年金事務所から送付された訂正請求については、年金審査課において、関係法人や行政機関などに対する調査や資料収集並びに周辺事情の調査・照会等を行い、様々な関連資料や周辺事情に基づいて、公平・公正な判断を行うため、弁護士、社会保険労務士、税理士などの専門家による審議結果を経て、年金記録の訂正（不訂正）の決定を行います。

② 実績（平成30年度）

（単位：件）

	平成30年度		
	国民年金	厚生年金保険	計
受付件数	22	151	173
処理件数	19	205	224
中国四国厚生局で処理	13	66	79
訂正決定	1	43	44
不訂正決定	12	23	35
請求却下	0	0	0
日本年金機構で記録訂正	1	114	115
訂正請求の取下げ等	5	25	30

（注1）受付件数は、当厚生局管内の年金事務所が訂正請求書を受理した件数です。

（注2）処理件数は、平成29年度以前に受け付けた事案の件数を含みます。

（注3）訂正決定の件数は、請求期間の一部について訂正決定した事案の件数を含みます。

（注4）速報値につき、変動することがあります。

(2) 中国四国地方年金記録訂正審議会の運営

① 概要

中国四国地方年金記録訂正審議会は、中国四国厚生局長が任命した弁護士、税理士、社会保険労務士などの民間有識者からなる委員で構成されており、中国地域に2つ、四国地域に1つの計3部会が設置されています。

中国四国地方年金記録訂正審議会では、年金記録の訂正請求事案について、中国四国

厚生局長及び四国厚生支局長からの諮問に対して、中立的な立場で審議し公平かつ公正な判断により答申を行っています。

年金審査課では、審議会の運営をはじめ、委員の任命等に関する庶務的な事務を行っています。

② 実績（平成30年度）

ア 総会の開催

- ・第3回中国四国地方年金記録訂正審議会総会

日時：平成30年4月12日（木）

議事：1. 会長の選任について

2. 中国四国地方年金記録訂正審議会委員数及び部会数の変更について

3. 副会長、会長代行、部会に属すべき委員及び部会長の指名について

4. 年金記録の訂正に関する事業状況等について

5. その他

イ 中国地域担当部会の開催

各部会について、毎月1回開催しました。

	開催回数	審議件数
1 部 会	12回	41件
2 部 会	12回	38件

5 社会保険審査官

社会保険の行政処分に対する審査請求に関する業務

① 概要

社会保険審査官は、社会保険審査官及び社会保険審査会法に基づき、地方厚生(支)局に設置されており、厚生労働大臣から任命された独立した機関です。

社会保険審査官は、健康保険法、船員保険法、厚生年金保険法及び国民年金法等による処分(原処分)を受けた者からの不服申立てについて審理を行い、申立てを認める「容認」、申立てを認めない「棄却」又は要件を欠く申立てと判断する「却下」の決定を行っています。

社会保険審査官の決定後も、なお原処分に不服があるときは、厚生労働省社会保険審査会に対する再審査請求、又は地方裁判所への提起をすることができる制度になっています。

② 実績(平成30年度)

- ・審査請求事件取扱状況(平成30年4月～平成31年3月)

(単位:件)

	前年度 繰越 件数	受付 件数	受付計	移送	取下	却下	容認	棄却	処理計	翌年度 繰越 件数
健康保険	5	30	35	0	2	1	0	17	20	15
船員保険	0	0	0	0	0	0	0	0	0	0
厚生年金保険	49	146	195	1	15	2	6	95	119	76
国民年金	97	218	315	2	23	5	7	154	191	124
計	151	394	545	3	40	8	13	266	330	215

(注1) 「移送」とは、管轄違いにより他の厚生局へ移送したもののこと

(注2) 「取下」とは、審査請求後に保険者が処分を変更した等の理由により請求人が審査請求を取り下げたもののこと

(注3) 「却下」とは、法定請求期間経過等、所要の要件を具備しない審査請求に対し、当該請求を受理できないと判断した決定のこと

(注4) 「容認」とは、請求人の審査請求を認め、原処分を取り消すと判断した決定のこと

(注5) 「棄却」とは、請求人の審査請求を認めず、原処分は適正と判断した決定のこと

審査請求事件取扱状況内訳(平成30年度)

(単位:件)

		平成30年									平成31年			年度計
		4月	5月	6月	7月	8月	9月	10月	11月	12月	1月	2月	3月	
受付 件数	前月からの繰越件数	151	162	167	156	152	158	171	178	194	202	198	201	151
	各月の受付件数	38	29	23	25	32	32	42	42	36	27	30	38	394
	計	189	191	190	181	184	190	213	220	230	229	228	239	545
移送件数		0	1	0	0	0	0	0	1	0	0	0	1	3
取下件数		2	4	8	1	4	4	7	1	1	3	3	2	40
決定件数		25	19	26	28	22	15	28	24	27	28	24	21	287
却下件数		1	0	0	1	1	0	0	0	0	0	3	2	8
容認件数		2	0	2	0	2	1	0	1	2	1	1	1	13
健 健保給付		0	0	0	0	0	0	0	0	0	0	0	0	0
国 障害給付		2	0	1	0	1	0	0	1	1	0	1	0	7
厚 障害給付		0	0	1	0	1	1	0	0	1	1	0	1	6
その他		0	0	0	0	0	0	0	0	0	0	0	0	0
棄却件数		22	19	24	27	19	14	28	23	25	27	20	18	266
国 老齢給付		0	0	0	0	0	0	0	0	0	0	0	0	0
障害給付		17	13	16	14	9	6	18	8	14	19	10	9	153
死亡一時金		0	0	0	0	0	0	0	0	0	0	0	0	0
保険料		0	0	0	0	0	0	0	0	0	0	0	0	0
遺族給付		0	0	0	0	0	0	0	0	0	0	0	0	0
その他		0	0	0	0	0	0	0	0	0	0	1	0	1
厚 老齢給付		0	1	0	1	0	0	0	0	0	1	0	2	5
障害給付		4	3	5	8	8	6	7	13	8	6	8	7	83
遺族給付		0	1	0	0	0	0	0	1	1	0	0	0	3
その他		0	0	0	2	0	1	0	0	1	0	0	0	4
健 被保険者資格		0	0	1	0	0	0	0	0	0	0	0	0	1
標準報酬		0	0	0	0	0	1	0	0	0	0	0	0	1
療養の給付		0	0	0	0	0	0	0	0	0	0	0	0	0
療養費		1	0	0	0	0	0	0	0	0	0	0	0	1
傷病手当		0	1	1	2	2	0	2	1	1	1	1	0	12
その他		0	0	1	0	0	0	1	0	0	0	0	0	2
船 その他		0	0	0	0	0	0	0	0	0	0	0	0	0
翌月への繰越件数		162	167	156	152	158	171	178	194	202	198	201	215	215

(注)「年度計」欄の「前月からの繰越件数」、「翌月への繰越件数」は、それぞれ「前年度からの繰越件数」、「翌年度への繰越件数」です。

繰越 件数 の内 訳	受付からの 経過日数	平成30年									平成31年		
		4月	5月	6月	7月	8月	9月	10月	11月	12月	1月	2月	3月
	60日以内	80	68	50	48	52	64	76	79	79	62	61	69
	61日～6ヶ月未満	74	90	103	94	94	89	85	98	108	123	122	128
	6ヶ月以上	8	9	3	10	12	18	17	17	15	13	18	18

受付件数の推移	20年度	21年度	22年度	23年度	24年度	25年度	26年度	27年度	28年度	29年度	30年度
		387	433	620	708	623	6,253	716	635	421	411

<健康福祉部>

6 健康福祉課

(1) 地方自治体に対する補助金等の交付に関する業務

① 概要

中国地域の県・市町村等からの健康福祉サービスに関する補助金等の交付申請書・実績報告書を審査し、交付決定等の事務を行っています。

② 実績（平成30年度）

平成30年度の交付決定の実績は、以下のとおりです。

ア 国が負担すべき経費（義務的経費）

交付要綱等名	交付目的	交付先・交付実績
結核医療費国庫負担（補助）金交付要綱	都道府県、保健所を設置する政令市及び特別区が行う結核患者に対する医療に要する費用等の補助、並びに従業禁止・入院勧告、入院措置を実施した患者に対する医療に要する費用の一部を負担することにより、結核の予防及び結核患者に対する適正な医療の普及を図り、もって公共の福祉の増進を図ることを目的とする。	5県8市 （県、地域保健法施行令第1条に定める市（指定都市、中核市）） 【30年度交付額】 負担金 106,933,384円 補助金 9,648,241円
原子爆弾被爆者の健康診断等に要する経費交付要綱	都道府県、広島市及び長崎市が行う原爆被爆者の健康診断に要する経費を交付することにより、被爆者の健康の保持及び向上を図ることを目的とする。	5県1市 （県、広島市） 【30年度交付額】 817,750,409円
原爆被爆者手当交付金交付要綱	都道府県、広島市及び長崎市が行う医療特別手当、特別手当、健康管理手当、保健手当並びに原子爆弾小頭症手当の手当支給事業に要する経費の全部を交付することにより、被爆者の受療の促進、健康の保持促進を図ることを目的とする。	5県1市 （県、広島市） 【30年度交付額】 33,231,436,027円
原爆被爆者葬祭料交付金交付要綱	都道府県、広島市及び長崎市が行う原爆被爆者葬祭料支給事業に要する経費の全部を交付することにより、被爆者の精神的不安を和らげることを目的とする。	5県1市 （県、広島市） 【30年度交付額】 936,499,481円
児童扶養手当給付費国庫負担金交付要綱	都道府県知事等が行う児童扶養手当の支給に要する費用の一部を負担することにより、経済的支柱である父又は母と生計を同じくしていない児童が育成される家庭の生活の安定と自立の促進に寄与し、もって児童の福祉の増進を図ることを目的とする。	3県91市町村 （県、市及び福祉事務所を設置する町村） 【30年度交付額】 9,750,221,362円

交付要綱等名	交付目的	交付先・交付実績
特別児童扶養手当事務取扱交付金交付要綱	都道府県知事等が、特別児童扶養手当等の支給に関する法律に基づいて特別児童扶養手当の支給事務を行うための経費を交付する。	5県107市町村 (県、市町村) 【30年度交付額】 62,639,579円
特別障害者手当等給付費国庫負担金交付要綱	都道府県等が行う特別障害者手当、障害児福祉手当等の支給に要する費用の一部を負担することにより、精神又は身体に重度の障害を有する者の福祉の増進を図る。	3県90市町村 (県、市及び福祉事務所を設置する町村) 【30年度交付額】 2,432,089,122円
婦人保護費国庫負担金及び国庫補助金交付要綱	売春防止法に基づき要保護女子についてその転落の未然防止と保護更生を図ること及び配偶者暴力防止法に基づき配偶者からの暴力被害者である女性の保護等を目的とする。	5県 (県) 【30年度交付額】 113,435,314円
児童入所施設措置費等国庫負担金交付要綱	児童福祉法第27条第1項第3号による施設等への入所又は委託、第22条による助産の実施、第23条による母子保護の実施に係る費用の一部を負担することにより、同法第45条の最低基準の維持を図る。	5県72市町村 (県、市及び福祉事務所を設置する町村) 【30年度交付額】 7,461,408,865円

イ 施設整備

交付要綱等名	交付目的	交付先・交付実績
保健衛生施設等施設・設備整備費国庫補助金交付要綱	感染症指定医療機関、精神科病院等の施設及び設備を整備し、地域住民の健康増進並びに疾病予防及び治療を行い、もって公衆衛生の向上に寄与することを目的とする。	5県、8市、24法人(県、市町村等) 【30年度交付額】 172,440,000円
地域介護・福祉空間整備等施設整備交付金及び地域介護・福祉空間整備推進交付金交付要綱	地域における公的介護施設等の計画的な整備等の促進に関する法律に基づき、市町村が作成した各種整備計画の事業等の実施に要する経費を交付することにより、地域における公的介護施設等の施設等整備事業を推進することを目的とする。	17市町 (市町村) 【30年度交付額】 172,633,000円
次世代育成支援対策施設整備交付金交付要綱	次世代育成支援対策推進法の規定に基づき、児童福祉施設等の整備に要する経費の一部を交付することにより、次世代育成支援対策を推進することを目的とする。	5県7市1町 (県、市町村) 【30年度交付額】 739,081,000円

交付要綱等名	交付目的	交付先・交付実績
社会福祉施設等施設整備費国庫補助金交付要綱	福祉各法等の規定に基づき、地方公共団体等が整備する施設整備等に要する費用の一部を負担(補助)することにより、施設入所者等の福祉の向上を図ることを目的とする。	5県6市 (県・指定都市及び中核市) 【30年度交付額】 1,091,235,000円
保育所等整備交付金交付要綱	児童福祉法の規定に基づき、市町村が整備する保育所等の整備に要する経費の一部を交付することにより、保育所等待機児童の解消等を図ることを目的とする。	30市町 (市町村) 【30年度交付額】 5,513,129,000円
保健衛生施設等施設災害復旧費国庫補助金	都道府県等が設置する保健所、市町村保健センター、精神科病院等の保健衛生施設等が暴風、洪水、高潮、地震、その他の異常な自然現象により被害を受けた災害復旧事業に要する費用の一部を負担(補助)することにより、公衆衛生の向上に寄与することを目的とする。	1県4市 【30年度交付額】 46,047,000円
社会福祉施設等災害復旧費国庫補助金	福祉各法等の規定に基づき、社会福祉法人等が整備した施設であって、暴風、洪水、高潮、地震、その他の異常な自然現象により被害を受けた施設の災害復旧事業に要する費用の一部を補助することにより、災害の速やかな復旧を図り、施設入所者等の福祉を確保することを目的とする。	3県5市 【30年度交付額】 683,260,000円

(2) 財産処分に関する業務

① 概要

補助金等の交付を受けて取得し、又は効用の増加した財産を処分する場合(補助金等の交付の目的に反して使用する、譲渡する、交換する、貸し付ける、担保に供する、取り壊すことなどをいう。)は、厚生労働大臣の承認が必要となります。健康福祉課では、中国地域の県等から提出された財産処分承認申請書の内容を審査し、承認手続きを行っています。

② 実績(平成30年度)

- ・財産処分の承認(転用、取り壊しなど)…………… 21件
- ・財産処分報告書の受理(包括承認事項(※))…………… 45件

※包括承認事項

経過年数が10年以上の場合や構造上危険な状態にある施設等の取壊しをする場合など

(3) 指定医療機関に関する業務

① 生活保護法に基づく指定医療機関及び指定介護機関

ア 概要

生活保護法に基づく指定医療機関及び指定介護機関(国の開設したもの(独立行

政法人国立病院機構、国立大学法人附属病院及び通信病院等)に限る。)について、中国四国地域の医療機関から申請書等を受理・審査し、指定医療機関の指定等(指定、取消、廃止、変更)を行っています。

イ 実績(平成30年度)

- ・所管する医療機関数…………… 48 機関
- 指定医療機関指定更新…………… 7 件
- 開設者等の変更届…………… 7 件

② 特定感染症指定医療機関

特定感染症指定医療機関の国の費用負担を適正なものとするため、指定医療機関への報告請求及び検査に係る業務を行っています。

なお、当厚生局では、該当する医療機関はありません。

(4) 病原体等所持に関する業務

① 概要

感染症の予防及び感染症の患者に対する医療に関する法律において、病原性を有し、国民の生命及び健康に影響を与えるおそれがある感染症の病原体等の所持、輸入、基準の遵守等の規制が設けられ、届出等の管理体制の確立を行うこととされています。

健康福祉課では、中国四国地域における三種病原体等の所持又は輸入の届出に関する業務、三種及び四種病原体等所持に関する管理監督業務を行っています。

② 実績(平成30年度)

- 所持変更届の受理…………… 2 件
- 立入検査…………… 4 施設

(5) 児童扶養手当の支給事務に関する指導監査

① 概要

児童扶養手当とは、児童扶養手当法に基づき、母子家庭の生活の安定と自立を促進するためのものであり、都道府県及び市町村が支給事務を行っています。

健康福祉課では、中国四国地域の県及び市町村に対し、その支給事務の円滑な実施の確保を目的に指導監査を実施しています。指導監査に当たっては、事前提出資料を精査した上で、市等へ出向き、関係者からヒアリングを行い、必要な是正又は改善に向けた技術的な助言を行っています。

② 実績(平成30年度)

- ・指導監査…………… 9 県 16 市町村

(6) 生活保護法の施行事務に関する指導監査

① 概要

地方自治体が行う生活保護法施行事務のうち、生活保護の医療扶助の適正実施の観

点から、自立支援医療（人工透析療法等）の優先適用に係る監査、向精神薬に関する重複処方状況の確認監査、指定医療機関への指導状況について、生活保護法第23条の規定に基づき指導監査を実施しています。

健康福祉課では、中国四国地域の県、政令指定都市、中核市を指導監査の対象として、県市へ出向き指導を行っています。

② 実績（平成30年度）

・指導監査…………… 9 県 1 1 市

（7）保護施設に対する指導監査

① 概要

保護施設とは、身体上又は精神上著しい障害があるために日常生活を営むことが困難な要保護者を入所させて生活扶助を行うことを目的とする施設です。この保護施設の適正な運営の確保を図ることを目的として、生活保護法第23条第1項の規定に基づき指導監査を実施しています。

健康福祉課では、中国四国地域の県、政令指定都市、中核市が設置する保護施設（当厚生局管内には2施設）を指導監査の対象として、施設へ出向き指導を行っています。

② 実績（平成30年度）

・指導監査…………… 1 施設

（8）障害者自立支援業務に関する指導

① 概要

障害者自立支援制度の円滑かつ適正な実施を図る観点から、障害者総合支援法第2条第3項及び地方自治法第245条の4の規定に基づき実地指導を実施しています。

健康福祉課では、中国四国地域の県、政令指定都市、中核市を指導の対象として、県市へ出向き指導を行っています。

② 実績（平成30年度）

・指導…………… 2 県 3 市

（9）民生委員・児童委員に関する業務

① 概要

民生委員は、民生委員法第5条第1項に基づき、都道府県知事等からの推薦により厚生労働大臣が委嘱した者で、社会福祉の精神をもって、常に住民の立場に立って相談に応じ、及び必要な援助を行い、もって社会福祉の増進に努めることを責務とする特別職の地方公務員です。地域住民の身近な相談相手であり、誰もが安心して生活できる地域づくりのため、訪問や地域福祉活動、相談・支援など行政や地域の関係機関と連携して活動を行っています。

また、民生委員は児童福祉法第16条の規定により児童委員を兼務し、児童及び妊

産婦の福祉の増進に努めることとされています。なお、関係機関や児童委員との連絡調整や児童委員の活動に対する援助や協力を行う者として、児童委員の中から主任児童委員が指名されています。

健康福祉課では、中国地域における民生委員・児童委員の委嘱・解嘱、主任児童委員の指名のほか、民生委員・児童委員として活動された方々に対する厚生労働大臣表彰や感謝状の授与に関する業務を行っています。

② 実績（平成30年度）

ア 県・市別の委員の状況（平成31年3月末現在）

	民生委員・児童委員	うち主任児童委員
鳥 取 県	1,156人	127人
島 根 県	1,754	206
岡 山 県	2,348	276
広 島 県	2,490	199
山 口 県	3,037	323
広 島 市	1,893	195
岡 山 市	1,200	149
倉 敷 市	777	98
呉 市	619	50
福 山 市	877	69
下 関 市	674	55
鳥 取 市	501	81
松 江 市	489	57
合 計	17,815	1,885

イ 委嘱等の状況

- ・ 委嘱・・・・・・・・・・・・・・・・・・・・・・・・ 319名
 - ・ 解嘱・・・・・・・・・・・・・・・・・・・・・・・・ 277名
 - ・ 主任児童委員の指名・・・・・・・・・・・・ 32名
 - ・ 厚生労働大臣感謝状授与・・・・・・・・ 126名
 - ・ 厚生労働大臣表彰及び特別表彰・・・・ 52名＋3団体
- （大臣表彰：31名、特別表彰：21名）

(10) 各種養成(所)施設等の指定・登録及び指導監督等

① 概要

健康福祉課では、国家試験の受験資格を付与する生活衛生分野、福祉分野の養成施設、養成所、養成機関の指定・登録、指定の取消、変更の承認、各種届出・報告書の受理及び指導監督等を行っています。

中国地域に所在する養成(所)施設等は、以下の9種類(科目確認大学等を含む。)です。

(当厚生局が指定等事務を行う養成施設等)

- i あんまマッサージ指圧師、あはき養成施設
- ii 栄養士養成施設
- iii 管理栄養士養成施設
- iv 社会福祉士学校
- v 介護福祉士学校
- vi 福祉系高等学校等(介護福祉士)
- vii 介護福祉士実務者学校(注)
- viii 精神保健福祉士養成施設
- ix 科目確認大学等(社会福祉士)

(注)「介護福祉士実務者学校」は、介護福祉士の養成に係る制度改正により、実務経験者の国家試験の受験には3年の実務経験に加えて実務者研修の修了が必要です。

② 指定等の状況

ア 当厚生局が所管する養成施設数及び課程数等(平成31年3月末)

施設の種類	養成施設	課程
(内訳)	72 施設	74 課程
あんまマッサージ指圧師、あはき養成施設	0	0
栄養士養成施設	10	12
管理栄養士養成施設	18	18
社会福祉士学校	0	0
介護福祉士学校	13	13
福祉系高等学校等(介護福祉士)	10	10
介護福祉士実務者学校	0	0
精神保健福祉士養成施設	0	0
科目確認大学等(社会福祉士)	21	21

(注1) 平成31年3月末までに施設を廃止し、その後廃止届を提出した養成施設を含みます。

(注2) 上記表の栄養士養成施設は、管理栄養士養成施設である施設を除きます。

イ 新規指定件数（平成30年度）

施設の種類	指定件数
介護福祉士学校 ※平成31年4月1日に開設する学校を指定 施設名 新見公立大学健康科学部地域福祉学科 所在地 岡山県新見市 課程 昼間4年 入学定員 50名	1 課程
科目認定大学等（社会福祉士） ※平成31年4月1日に開設する大学の科目を確認承認 施設名 新見公立大学健康科学部地域福祉学科 所在地 岡山県新見市 課程 昼間4年 入学定員 50名	1 課程

ウ 内容変更承認数、変更届の受理数（平成30年度）

施設の種類	変更承認	変更届の受理
	11 件	83 件
(内訳)		
あんまマッサージ指圧師、あはき養成施設	0	0
栄養士養成施設	4	3
管理栄養士養成施設	4	1
社会福祉士学校	0	0
介護福祉士学校	3	30
福祉系高等学校等（介護福祉士）	0	18
介護福祉士実務者学校	0	0
精神保健福祉士養成施設	0	0
科目確認大学等（社会福祉士）	0	31

エ 指定取消・廃止件数（平成30年度）

施設の種類	廃止件数
<p>栄養士養成施設</p> <p>※平成31年3月31日をもって廃止</p> <p>施設名 島根県立大学短期大学部健康栄養学科</p> <p>所在地 島根県出雲市</p> <p>課程 昼間2年</p> <p>入学定員 40名</p>	1 課程
<p>介護福祉士学校</p> <p>※平成31年3月31日をもって指定取消</p> <p>施設名 宇部フロンティア大学 人間社会学部福祉心理学科介護福祉コース</p> <p>所在地 山口県宇部市</p> <p>課程 昼間4年</p> <p>入学定員 20名</p> <p>施設名 鳥取短期大学専攻科福祉専攻</p> <p>所在地 鳥取県倉吉市</p> <p>課程 昼間1年</p> <p>入学定員 20名</p>	2 課程
<p>科目確認大学等（社会福祉士）</p> <p>※平成30年3月31日をもって確認取消</p> <p>施設名 トリニティカレッジ広島医療福祉専門学校 保育社会福祉学科</p> <p>所在地 広島県広島市</p> <p>課程 昼間3年</p> <p>入学定員 40名</p>	1 課程

③ 定期指導調査

定期指導調査は、養成施設等の適切な運営に資するため、各養成施設等において指定及び登録基準等に係る関係法令等の遵守状況を確認し必要な指導を行っており、平成30年度は、7施設に対して定期指導調査を行っています。

(11) 各種講習会の登録等業務

① 介護技術講習会の届出の内容確認業務

介護技術講習会は、介護福祉士試験の受験者を対象に実施し、この介護技術講習会を修了した者には実技試験が免除されることとなります。

健康福祉課では、中国地域における当講習会を実施する施設からの届出書等を受理し、その内容を確認し適宜指導を行っています。

なお、平成30年度に届出を行った施設はありませんでした。

② 実務者研修教員講習会、医療的ケア教員講習会の届出の内容確認業務

実務者養成施設における教務に関する主任者、介護福祉士養成施設、福祉系高等学校又は実務者養成施設において医療的ケアを担当する教員は、厚生労働大臣が定める基準を満たす講習会の受講が必要な場合があり、当該講習会を実施しようとする者はあらかじめ厚生労働大臣に届け出ることとなっています。

健康福祉課では、中国地域における当講習会の届出書を受理し、その内容を確認し適宜指導を行っています。

- ・平成30年度実務者研修教員講習会の届出受理の実績…………… 3 施設
- ・平成30年度医療的ケア教員講習会の届出受理の実績…………… 10 施設

③ 社会福祉士実習指導者講習会、介護福祉士実習指導者講習会の届出の内容確認業務

社会福祉士養成施設、介護福祉士養成施設、福祉系高等学校又は科目確認大学等（社会福祉士）における実習施設の実習指導者は、厚生労働大臣が定める基準を満たす実習指導者講習会の受講が必要な場合があり、当該講習会を実施しようとする者はあらかじめ厚生労働大臣に届け出ることとなっています。

健康福祉課では、中国地域における当講習会の届出書を受理し、その内容を確認し適宜指導を行っています。

- ・平成30年度社会福祉士実習指導者講習会の届出の実績…………… 5 施設
- ・平成30年度介護福祉士実習指導者講習会の届出の実績…………… 3 施設

④ その他

実務者養成施設においては、地域の団体等で実施されている研修であって、一定の内容・質が担保されているものを修了した場合は、相当する科目について実務者養成施設で履修したものとみなす「修了認定」が可能であり、認定の対象となる研修を実施しようとする者は、あらかじめ実施者の主たる事務所の所在地の厚生（支）局にその研修内容を届け出ることとなっています。

また、社会福祉士養成施設、介護福祉士養成施設又は福祉系大学等における専任教員等は、厚生労働大臣が定める基準を満たす教員講習会の受講が必要な場合があり、社会福祉士実習演習担当教員講習会、介護教員講習会を実施しようとする者は、同様に厚生（支）局に届け出ることとなっています。

なお、平成30年度に届出を行った者はありませんでした。

(12) その他

エネルギーの使用の合理化に関する法律（省エネ法）及び地球温暖化対策の推進に関する法律（温対法）に基づく報告書の受理等に関する業務を行っており、平成30年度は、省エネ法187件、温対法2件の報告書を受理しました。

また、容器包装に係る分別収集及び再商品化の促進等に関する法律（容器包装リサイクル法）に基づく報告徴収・立入検査等に関する業務、クリーニング業法に基づく指定試験機関の指定等に関する業務、児童福祉法による緊急時の事務執行に関する業務、地域における公的介護施設等の計画的な整備等の促進に関する法律に基づく整備計画の認定の業務等を行っていますが、平成30年度における業務実績はありませんでした。

7 医事課

(1) 医師臨床研修、看護師特定行為研修

① 概要

平成16年4月以降に免許を取得し、診療に従事しようとする医師は2年以上の臨床研修を受けることが、医師法により義務づけられています。

臨床研修制度では、「臨床研修は、医師としての人格をかん養し、将来専門とする分野にかかわらず、医学及び医療の果たすべき社会的役割を認識しつつ、一般的な診療において頻繁に関わる負傷又は疾病に適切に対応できるよう、基本的な診療能力を身につけることのできるものでなければならない。」との基本理念のもと、大学病院又は厚生労働大臣が指定した臨床研修病院・施設が各々作成する研修プログラムに基づき研修が実施されています。

医事課では、効果的に医師臨床研修が実施されるよう、臨床研修病院の新規指定の申請若しくはプログラム変更の申請を行った病院等の研修プログラムの内容、設備及び人員等について関係法令の定める基準に照らして審査するとともに、医師臨床研修に関する補助金の交付手続きを行っています。

また、平成26年に成立した、地域における医療及び介護の総合的な確保を推進するための関係法律の整備等に関する法律（医療介護総合確保推進法）により、保健師助産師看護師法の一部が改正され、平成27年10月1日から、特定行為に係る看護師の研修制度において、研修を行う学校、病院等は厚生労働大臣の指定を受けることが義務づけられています。

医事課では、看護師特定行為研修を行う指定研修機関からの申請書類の点検、内容審査、変更の届出、承認等及び指定研修機関からの相談や研修を修了した看護師の報告書の受理を行っています。

② 実績（平成30年度）

ア 臨床研修病院指定基準及び研修プログラムの審査

(ア) 臨床研修病院指定申請（病院群変更を含む。）に伴う指定基準及び研修プログラムの審査

新規に臨床研修病院の指定を受けようとする病院（大学病院と共同して臨床研修を行う協力型臨床研修病院を含む。）の指定基準及び研修プログラム内容の審査を行いました。

その結果、中国四国地域においては、基幹型臨床研修病院102施設、大学病院11施設及び協力型臨床研修病院214施設が医師臨床研修制度を担うこととなりました。

・平成30年度における基幹型臨床研修病院等

(平成31年3月末現在)

	基幹型臨床 研修病院	大学附属病院	協力型臨床 研修病院
鳥取県	7施設	1施設	12施設
島根県	7	1	10
岡山県	13	3	46
広島県	23	1	39
山口県	14	1	17
徳島県	8	1	17
香川県	8	1	25
愛媛県	15	1	31
高知県	7	1	17
計	102	11	214

(イ) 既指定病院の臨床研修プログラムの変更・新設（追加）

臨床研修病院の研修プログラム変更・新設（追加）について、届出を受理し、内容の確認を行いました。

- ・届出の受理…………… 43施設（うち大学病院は5施設）

イ 臨床研修病院の年次報告

平成30年4月1日現在の状況及び平成29年度実績に関する年次報告（臨床研修プログラム検索サイト（REIS）によるオンライン登録）について、指定基準に係る記載を確認後、受理しました。

- ・年次報告の受理…………… 113件

ウ 各種変更届出の受理

病院の名称、指導医等の変更届出（書面、REISによるオンライン登録）について、内容確認後、受理しました。

- ・届出の受理…………… 143件

エ 臨床研修費等補助金の執行業務

(ア) 交付申請書の受理、審査、交付決定、交付決定通知(依頼)書の作成・送付
提出された交付申請書の内容審査を行い、交付決定を行いました。

- ・交付決定…………… 90施設

(イ) 実績報告書の受理、審査、交付額の確定、確定通知(依頼)書の作成・送付

平成29年度に交付決定を行った施設の事業実績報告の内容審査を行い、交付額の確定を行いました。

- ・交付額の確定…………… 91施設

オ 臨床研修修了登録の審査

臨床研修修了登録について、臨床研修修了証および臨床研修修了証登録証交付申請書等の内容を審査しました。

- ・新規登録…………… 792 件
- ・登録証再発行…………… 53 件
- ・書き換え…………… 18 件

カ 臨床研修病院に対する訪問調査・実地調査

臨床研修病院の2施設に対し、指定継続の判断を目的に訪問調査を行い、研修の実施状況・管理・運営状況について、プログラム責任者、指導医、研修医等から意見聴取を行いました。訪問調査の結果は、医師臨床研修について審議を行う医道審議会医師分科会臨床研修部会に諮られ、指定継続となりました。

また、指定の新規申請のあった1施設に対し、指定基準を満たしているか確認のため訪問調査を行いました。指定基準を満たしていなかったため、指定を行うことができませんでした。

また、臨床研修病院の3施設に対し、指定基準等の遵守状況の確認のため、実地調査を行い、研修の実施状況・管理・運営状況について、プログラム責任者、指導医、研修医等から意見聴取を行いました。

キ 看護師特定行為研修制度に関する普及啓発

看護師の特定行為に関する制度説明を管内6カ所で実施しました。

開催日	内 容	開催場所
平成30年 9月20日	「看護師の特定行為研修」普及促進セミナー	島根県出雲市
平成30年 9月21日	「看護師の特定行為研修」普及促進セミナー	島根県浜田市
平成30年10月21日	看護師の特定行為研修制度説明会	広島県広島市
平成30年10月22日	看護師の特定行為研修制度説明会	広島県福山市
平成30年11月18日	せとうちホスピタルマネージメントセミナー 「看護師の特定行為研修の概要について」	岡山県岡山市
平成30年12月21日	看護師の特定行為研修修了者促進事業研修会	岡山県岡山市

ク 看護師特定行為研修制度に係る指定研修機関

平成30年度においては、新規指定研修機関5施設及び区分変更申請のあった既存指定研修機関3施設について、特定行為研修の指定に係る内容の審査を行いました。中国四国管内では、新たに島根県と広島県に新設があり、指定研修機関は11施設となりました。

指定研修機関名	県	区分数
社会医療法人 近森会 近森病院	高知県	3区分 (1区分追加)
独立行政法人国立病院機構 四国こどもとおとなの医療センター	香川県	3区分 (1区分追加)
学校法人 川崎学園	岡山県	13区分 (3区分追加)
国立大学法人 鳥取大学医学部附属病院	鳥取県	5区分
総合病院 山口赤十字病院	山口県	2区分
高松赤十字病院	香川県	4区分
★松江市立病院	島根県	2区分
★松江赤十字病院	島根県	1区分
★鳥取赤十字病院	鳥取県	5区分
★医療法人 茜会 ウエストジャパン看護専門学校	山口県	2区分
★国立大学法人 広島大学病院	広島県	1区分

★新規指定研修施設

ケ 看護師特定行為研修修了者報告

平成30年度においては、研修修了者として32人の報告がありました。

なお、特定行為区分毎の修了者は、下欄の通り報告がありました。

特定行為区分名	人数	特定行為区分名	人数
呼吸器（気道確保に係るもの）関連	11人	呼吸器（人工呼吸療法に係るもの）関連	7人
呼吸器（長期呼吸療法に係るもの）関連	14人	腹腔ドレーン管理関連	4人
ろう孔管理関連	4人	栄養に係るカテーテル管理（中心静脈カテーテル管理）関連	5人
栄養に係るカテーテル管理（末梢留置型中心静脈注射用カテーテル管理）関連	5人	創傷管理関連	6人
動脈血液ガス分析関連	5人	栄養及び水分管理に係る薬剤投与関連	25人
血糖コントロールに係る薬剤投与関連	10人	術後疼痛管理関連	2人
循環動態に係る薬剤投与関連	2人		

(2) 医師又は歯科医師の行政処分に対する再教育の実施等

① 概要

医療従事者の資質を向上し、国民の医療に対する安心を確保するため、行政処分を受けた医師又は歯科医師に対して再教育を実施しています。

医事課では、行政処分によって医業停止1～3年の処分となった者に対する再教育研修（個別研修）に係る業務として、研修における事前調整から終了までの進捗状況の把握・助言指導者の指名・個別研修計画書の受理・研修修了報告書の受理及びその他研修者に関することを行っています。

② 実績（平成30年度）

平成30年度においては、医道審議会医道分科会において医業停止1年以上の行政処分が課された2名の医師に対する個別研修に関する業務を行いました。

(3) 医療の安全に関する取組の普及及び啓発

① 概要

医療法において、国民が安心して医療を受けることができるよう、医療機関や医療従事者は、提供する医療の質と安全性の向上を図ることが求められています。

医事課では、医療安全管理体制の強化の推進及び医療従事者の資質向上のため、管内病院の管理者、医療安全担当者等を対象に、平成16年度から年1回「医療安全に関するワークショップ」を開催しています。

また、平成26年に施行された再生医療等の安全性の確保等に関する法律に基づき、再生医療等提供計画等の審査等業務を行う認定再生医療等委員会は認定の申請を、再生医療等を提供する医療機関（再生医療等提供機関）は再生医療等提供計画の提出を、再生医療等に使用する細胞の培養や加工をする施設（細胞培養加工施設）は、細胞培養加工施設の許可や届出等の手続きを行うことが義務付けられています。

そして、平成30年に臨床研究法が施行され、特定臨床研究の実施計画の審査等業務を行う臨床研究審査委員会は認定の申請を、特定臨床研究を実施する研究責任医師（多施設共同研究として実施する場合は研究代表医師）は、当該実施計画の提出を行うことが義務付けられました。

医事課では、再生医療等提供機関や細胞培養加工施設、特定臨床研究の実施計画等の手続きの受理等を行っています。

② 実績（平成30年度）

ア 「医療安全に関するワークショップ」の開催

平成30年度の医療安全セミナーは、医療従事者の医療安全に対する動機づけ、医療事故発生の際に必要な対応、ヒューマンエラー防止のための現場力向上び取組と考え方等を学んでいただくことをねらいとし研修内容を計画しました。1日目はセミナー形式、2～3日目はワークショップ形式として、合計3日間、開催しました。

【医療安全セミナー】

- 開催日：平成30年10月21日（日曜日）
- 会場：広島国際会議場 ヒマワリ
- 対象者：中国5県に所在する医療機関等の関係者、中国地方に在住又は勤務している医療安全に関心のある者
- 参加者：401人（ワークショップ参加者30名含む）
- 内容
 - ①「世界標準の医療安全 ～WHO患者安全カリキュラムガイド多職種版に学ぶ～」
相馬 孝博 千葉大学医学部附属病院医療安全管理部 教授
 - ②「医療事故発生時の対応 ～院内事故調査と事故当事者へのサポート～」
長谷川 剛 医療法人社団愛友会上尾中央総合病院 特任副院長
 - ③「患者・家族が求めるもの ～患者・家族と医療者の信頼構築に向けて～」
菅俣 弘道 医療事故市民オンブズマン・メディオ 副議長
 - ④「ヒューマンエラー防止と現場力強化」
小松原 明哲 早稲田大学理工学術院創造理工学部経営システム工学科 教授
 - ⑤「医療事故情報収集事業から見てきた医療安全の現状」
後 信 公益財団法人日本医療機能評価機構 執行理事

【医療安全ワークショップ】

- 開催日：平成30年10月22日（月曜日）、23日（火曜日）
- 会場：広島合同庁舎4号館2階 共用11会議室
- 対象者：中国5県の中小規模医療機関（病床数300床未満）において、医療安全管理体制の各職種における中心的役割を担う者又は今後その任に当たる予定の者
- 参加者：30人
- 内容

テーマ 「育てよう！安全文化、備えよう！事故対応」

【1日目】医療安全管理者のためのチームSTEPSS研修

〈講師〉

佐藤 恭江 総合病院岡山協立病院 リスクマネージャー

〈助言者〉

下崎 めぐみ 総合病院岡山協立病院 HCU看護師長

中根 真由美 倉敷中央病院人材開発センター

野田 映子 尾道市民病院 副看護部長

内海 友美 尾道市民病院 感染管理認定看護師

山本 純子 尾道市民病院 病棟看護師長

【2日目】医療事故時における患者・家族との対話

〈講師〉

田中 信一郎 福山大学生命工学部生命栄養科学科 教授

イ 再生医療等安全性確保法に基づく手続き

中国四国地域における再生医療等提供機関や細胞培養加工施設、再生医療等委員会から提出された各種申請を受理しました。

- ・当厚生局管内の再生医療の施行状況

（平成31年3月末現在）

申請項目	件数
特定認定再生医療等委員会	3
認定再生医療等委員会	3
細胞培養加工施設	182
再生医療等提供計画（第一種）	1
（第二種）	13
（第三種）	245

(再生医療等安全性確保法に基づく手続き)

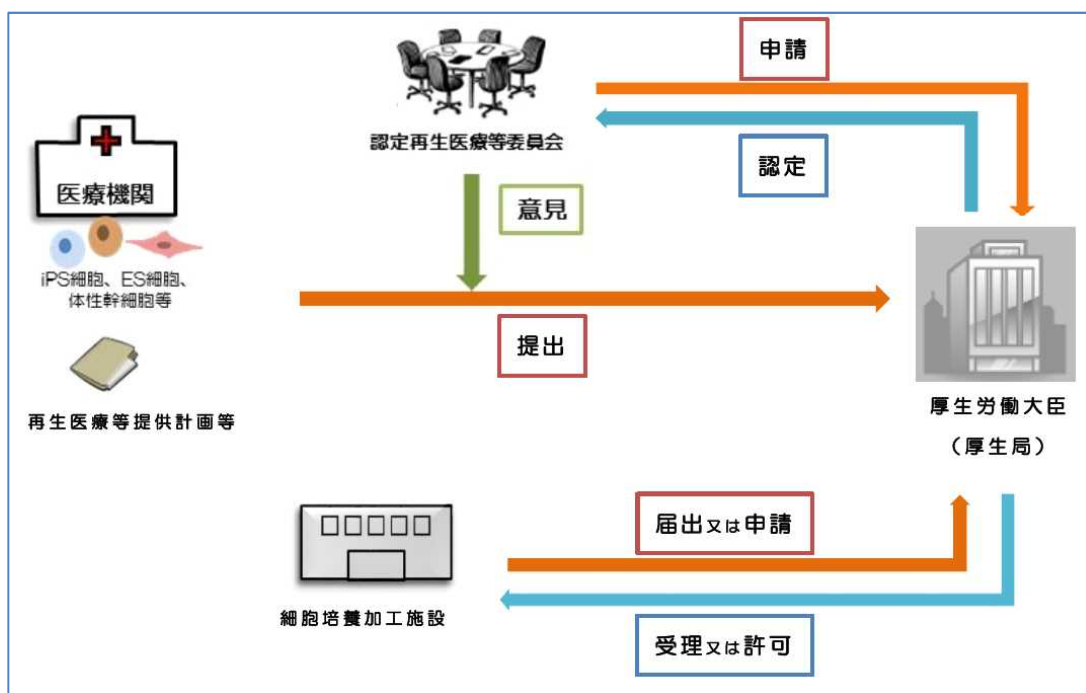

ウ 臨床研究法に基づく手続き

中国四国地域の臨床研究審査委員会や特定臨床研究を実施する研究責任医師（多施設共同研究として実施する場合は研究代表医師）から提出された各種申請等を受理しました。

・当厚生局管内の臨床研究法施行状況 (平成31年3月末現在)

申請等項目	件数
臨床研究審査委員会	10
実施計画	102

(4) 心神喪失等の状態で重大な他害行為を行った者の医療に関する業務

① 概要

心神喪失等の状態で重大な他害行為を行った者の医療及び観察等に関する法律（医療観察法）では、心神喪失の状態で重大な他害行為（他人に害を及ぼす行為）を行った者に対し継続的かつ適切な医療並びにその確保のために必要な観察及び指導を行うことによって、その症状の改善及びこれに伴う同様の行為の再発の防止を図り、その社会復帰を促進することが定められています。

医事課では、対象者の医療を行う指定医療機関の指定、地方裁判所の処遇決定に伴う指定医療機関の選定、入院処遇決定となった対象者の指定入院医療機関への移送を行っています。

また、この法律では、対象者の処遇を決定するために、裁判官と精神保健判定医（精神保健審判員）、必要に応じて精神保健福祉の専門家（精神保健参与員）により審判

が行われますが、その構成員を地方裁判所が選任するための精神保健判定医及び精神保健参与員候補者名簿の作成などを行っています。

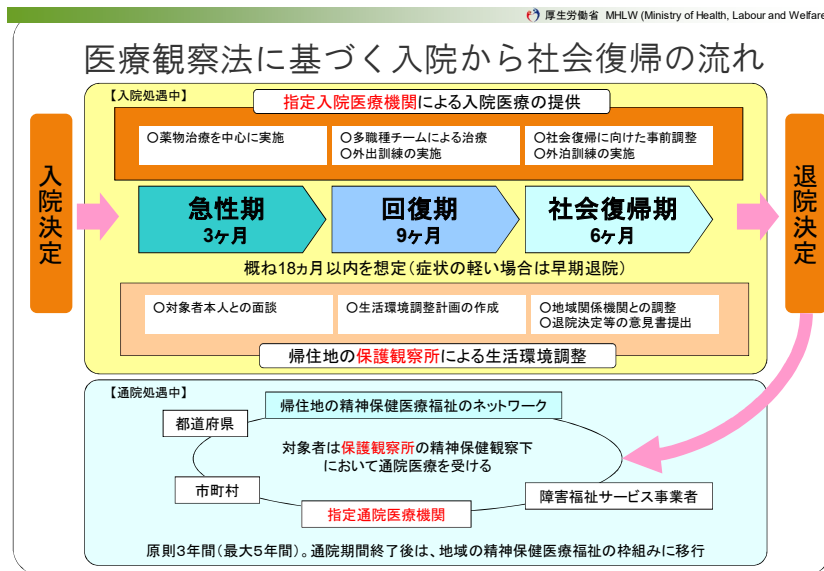
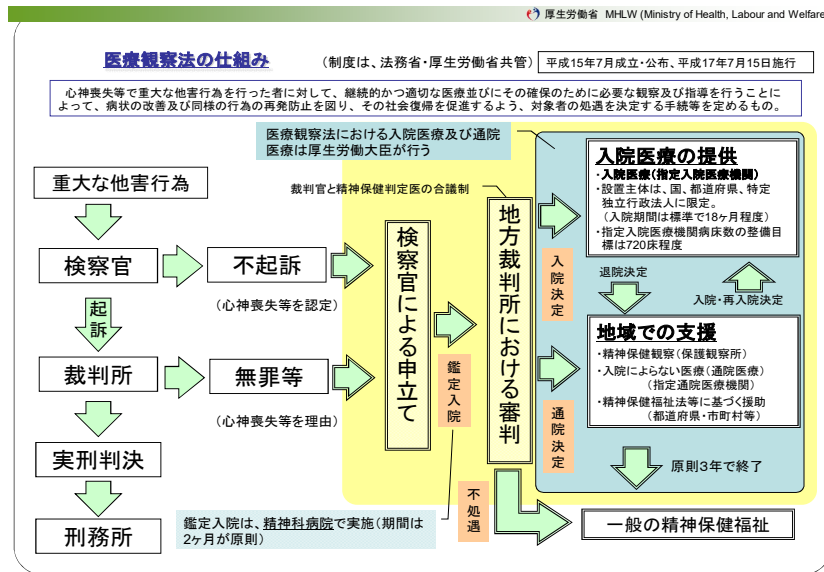

② 実績 (平成30年度)

ア 精神保健判定医及び精神保健参与員候補者名簿の作成

平成30年度名簿作成のため、平成30年3月末作成の名簿に登載されている精神保健判定医130名及び精神保健参与員候補者98名に対し、平成30年度以降の継続に係る同意確認を行い、辞退等による欠員の補充及び新規候補者の推薦依頼を各県に対して実施しました。

・精神保健判定医及び精神保健参与員候補者数

(平成31年3月末現在)

	精神保健判定医数	精神保健参与員候補者数
鳥取県	8人	10人
島根県	16	10
岡山県	28	14
広島県	22	33
山口県	14	7
徳島県	10	6
香川県	13	5
愛媛県	12	7
高知県	7	6
計	130	98

イ 指定医療機関に対する指導監査

指定入院医療機関に対して一般指導監査を実施しました。

- ・指導監査…………… 5施設

ウ 関係機関との連携強化

保護観察所等の関係団体が開催する会議に出席し、制度説明や意見交換を行いました。

- ・運営連絡協議会…………… 9回(9県)
- ・中四国ブロック協議会…………… 1回
- ・指定入院医療機関主催の地域連絡会議…………… 4回
- ・指定入院医療機関主催の外部評価会議…………… 10回

エ 裁判所による入院等の決定状況

平成30年度の入院決定対象者18名を鑑定入院医療機関から指定入院医療機関に移送しました。

- ・入院等決定状況

(平成31年3月末現在)

	決定等件数
申立	26件
鑑定入院中	3件
入院決定	18件(5件)
通院決定	3件(2件)

※()は、平成28年度申立(29年度末鑑定入院中)で30年度に決定した内数

・処遇中の対象者数

(平成31年3月末現在)

申立地	入院処遇中者 対 象 者	通院処遇中者 対 象 者
鳥取県	2人	2人
島根県	5	3
岡山県	12	13
広島県	16	16
山口県	5	7
徳島県	0	2
香川県	4	3
愛媛県	12	14
高知県	10	4
計	66	64

オ 指定医療機関の指定

制度説明及び制度への協力依頼のため、関係機関など3施設へ訪問しました。

- ・当厚生局管内の指定入院医療機関

(平成31年3月末現在)

医療機関名	病床数	指定年月日
地方独立行政法人岡山県精神科医療センター	33床	平成19年10月1日
国立病院機構賀茂精神医療センター	33	平成20年6月24日
国立病院機構鳥取精神医療センター	17	平成22年5月6日
山口県立こころの医療センター	8	平成23年2月1日
島根県立こころの医療センター	8	平成29年10月1日

- ・当厚生局管内の指定通院医療機関

(平成31年3月末現在)

	病院	診療所	薬局	訪問看護
鳥取県	4施設	0施設	107施設	0施設
島根県	6	2	11	2
岡山県	7	0	5	3
広島県	9(2)	1	9	8(2)
山口県	9	1	13(1)	3
徳島県	7	2	3	2(1)
香川県	4	0	7(1)	1(1)
愛媛県	11(1)	0	4	3
高知県	9	1	83	5
計	66(3)	7	242(2)	27(4)

※ () は平成30年度に新規指定した指定通院医療機関の内数

カ 指定通院医療機関医療従事者実地研修の開催

指定通院医療機関における医療の充実、連携強化に資するため、医療従事者実地研修を開催しました。

開催地	開催日	参加者数
地方独立行政法人岡山県精神科医療センター	平成30年11月27・28日	39名
国立病院機構賀茂精神医療センター	平成30年11月15日	18名

(5) 医薬品等の許認可業務

① 概要

医薬品等を業として製造しようとする者は、医薬品、医療機器等の品質、有効性及び安全性の確保等に関する法律に基づき、医薬品等の製造業の許可を受けなければなりません。

医事課では、厚生労働大臣が指定する医薬品を製造する場合の製造業許可を行っています。

厚生労働大臣が指定する医薬品とは、以下のとおりです。

- i 生物学的製剤（体外診断薬を除く）
- ii 放射性医薬品
- iii 国家検定医薬品
- iv 遺伝子組換え技術応用医薬品
- vi 細胞培養技術応用医薬品
- vii 細胞組織医薬品
- viii 特定生物由来製品

② 実績（平成30年度）

- ・当厚生局管内の厚生労働大臣が指定する医薬品及び医療機器の製造所

（平成31年3月末現在）

	生物学的製剤等	放射性医薬品	計
鳥取県	0か所	0か所	0か所
島根県	0	0	0
岡山県	0	1	1
広島県	1	1	2
山口県	2	0	2
徳島県	1	0	1
香川県	2	0	2
愛媛県	1	0	1
高知県	0	0	0
計	7	2	9

- ・新規許可申請…………… 0件
- ・許可更新申請…………… 1件
- ・製造管理者承認申請…………… 1件
- ・廃止届…………… 0件
- ・役員変更届…………… 1件

- ・製造管理者変更届 …………… 1 件
- ・設備変更届 …………… 1 1 件

(6) 毒物及び劇物の登録業務

① 概要

毒物及び劇物取締法において定められた毒物及び劇物を販売又は授与の目的で製造又は輸入を行う者（以下「毒物劇物営業者」という。）は、製造業又は輸入業の登録を受ける必要があります。また毒物劇物営業者は、毒物又は劇物を直接に取り扱う製造所又は営業所ごとに、専任の毒物劇物取扱責任者を置かなければなりません。

医事課においては、厚生労働大臣から権限の委任を受け、毒物及び劇物の原体を製造又は輸入する場合の製造業又は輸入業の登録等を行います。

② 実績（平成30年度）

- ・当厚生局管内の毒物劇物営業者の登録を受けている製造所及び営業所

（平成31年3月末現在）

	製 造 業	輸 入 業	計
鳥 取 県	0 か所	0 か所	0 か所
島 根 県	2	0	2
岡 山 県	3 3	5	3 8
広 島 県	1 4	6	2 0
山 口 県	3 2	3	3 5
徳 島 県	6	8	1 4
香 川 県	1 2	1	1 3
愛 媛 県	1 0	1	1 1
高 知 県	2	1	3
計	1 1 1	2 5	1 3 6

- ・新規登録申請 …………… 4 件
- ・廃止届 …………… 1 件
- ・登録更新申請 …………… 1 1 件
- ・登録変更申請 …………… 2 5 件
- ・書換え交付申請 …………… 8 件
- ・取扱責任者設置届 …………… 3 件
- ・取扱責任者変更届 …………… 3 3 件
- ・品目変更届 …………… 6 件
- ・設備変更届 …………… 5 3 件
- ・その他の変更届（製造所の名称変更等） …………… 1 1 件

8 食品衛生課

(1) 総合衛生管理製造過程の承認等

① 概要

総合衛生管理製造過程は、施設設備・機械器具の保守点検及び衛生管理、従業員の衛生教育、食品の衛生的な取扱いなど従来からの一般的衛生管理を土台として、HACCP（Hazard Analysis and Critical Control Point：危害分析重要管理点）方式を取り入れた、総合的に衛生管理された食品の製造方法です。

この承認を受けると、食品衛生法第11条第1項の基準に基づかない方法による食品の製造又は加工が可能となります。（同法第13条第6項）

新規承認については、申請書の書面審査（ヒアリングを含む。）、製造施設への現地調査などを経た上で行うこととなります。

食品衛生課では、新規承認の他、承認更新及び施設への監視等を行っています。

② 実績（平成30年度）

- ・当厚生局が所管する総合衛生管理製造過程承認施設

（平成31年3月末現在）

食品の種類	承認施設	対象品目
乳（牛乳、加工乳等）	14施設	20品目
乳製品（乳飲料、アイスクリーム等）	13	21
清涼飲料水（ミネラルウォーター、果実飲料等）	9	14
食肉製品（ハム、ソーセージ等）	5	8
魚肉練り製品（魚肉ハム、かまぼこ等）	2	2
容器包装詰加圧加熱殺菌食品（缶詰、レトルト食品等）	1	1
合計	44	66

- ・新規承認……………0施設 [対象延品目数：0件]
- ・変更承認……………0施設
- ・承認更新……………7施設 [対象延品目数：12件]
- ・監視……………2施設

(2) 食品衛生法に基づく登録検査機関の登録等

① 概要

食品衛生法に基づく登録検査機関は、食品衛生法第26条の規定による製品検査等において、その検査が行える検査設備及び検査能力を有したのものとして、あらかじめ厚生労働大臣の登録を受けた検査機関です。

食品衛生課では、登録検査機関の登録の他、更新及び登録を受けた検査機関が厚生労働省令で定める技術上の基準（GLP：Good Laboratory Practice）に基づき、その

検査を適正に実施していることを確認するために立入検査等を行っています。

② 実績（平成30年度）

- ・当厚生局が所管する登録検査機関

（平成31年3月末現在）

都道府県	登録検査機関	事業所
鳥取県	1 機関	1 件
島根県	2	2
岡山県	2	2
広島県	2	3
山口県	1	1
徳島県	1	1
香川県	2	2
愛媛県	1	1
高知県	1	1
計	13	14

- ・登録…………… 0 件
- ・更新…………… 8 件
- ・立入検査…………… 6 件

（3）対EU及び対米輸出水産食品に係る認定施設への査察等

① 概要

EU（欧州連合）及び米国では、指令や規則などで独自の衛生管理の導入を水産食品の製造・加工などを行う施設に対して義務づけており、外国からの輸入水産食品に対しても同様の規制を行っています。

そのため、我が国では、EU及び米国との協議に基づき、EUや米国への輸出水産食品を取り扱う施設がその条件を満たしていることを保証する施設の認定を行っています。

この認定手続きは、申請者が都道府県知事などに申請を行うことになっており、都道府県知事などは認定要件を満たしていると認めた場合に、地方厚生局に事前確認のうえ、認定施設として認定されることとなります。

食品衛生課では、この認定の可否の事前確認に基づく書類審査及び現地調査を行いその結果を県知事などに通知するほか、定期的に査察担当者を認定施設へ派遣し、査察を実施しています。

② 実績（平成30年度）

- ・当厚生局管内の認定施設

（平成31年3月末現在）

所管する自治体	対EU輸出水産食品に係る認定施設	対米輸出水産食品に係る認定施設
鳥取県	－施設	2施設
岡山県	1	－
倉敷市	－	1
広島市	2	2
呉市	－	1
愛媛県	1	9
計	4	15

- ・査察…………… 9件
（内訳）
対EU輸出水産食品に係る認定施設…………… 7件
対米輸出水産食品に係る認定施設…………… 2件
- ・事前確認…………… 0件

（4）対シンガポール等輸出食肉認定施設の査察等

① 概要

食肉を輸出する際、相手国政府が求める衛生要件に適合した方法で獣畜をと殺・解体及び加工処理することが求められています。

食品衛生課では、定期的に査察担当者を認定施設へ派遣し査察を実施しています。

② 実績（平成30年度）

- ・当厚生局管内の認定施設…………… 1施設（徳島県）
（平成31年3月末現在）
- ・査察…………… 11件

（5）韓国向け輸出水産食品に係る取扱施設の登録及び衛生証明書の発行等

① 概要

韓国向け輸出水産食品（冷凍魚類頭部等）については、韓国政府から取扱施設の登録及び行政機関が発行する衛生証明書の添付が求められています。

食品衛生課では、取扱施設の登録及び衛生証明書の発行等を行っています。

② 実績（平成30年度）

取扱施設の登録及び衛生証明書の発行はありません。

(6) 中国向け輸出水産食品に係る衛生証明書の発行等

① 概要

中国向け輸出水産食品（食用の水産動物及びその加工品等）については、中国政府から行政機関が発行する衛生証明書の添付が求められています。

食品衛生課では、衛生証明書の発行等を行っています。

② 実績（平成30年度）

- ・衛生証明書の発行・・・・・・・・・・・・・・・・・・・・・・ 96件

(7) 台湾向け輸出貝類に係る衛生証明書の発行等

① 概要

台湾向けに輸出される食用の貝類については、台湾政府から行政機関が発行する衛生証明書の添付が求められています。

食品衛生課では、衛生証明書の発行等を行っています。

② 実績（平成30年度）

- ・衛生証明書の発行・・・・・・・・・・・・・・・・・・・・・・ 62件

(8) 自由販売証明書の発行等

① 概要

自由販売証明書は、輸出しようとする食品が我が国で製造され、国内で問題なく流通可能な食品であることを証明するものです。この証明書は、食品を海外に輸出する場合、輸入国側の通関関係機関等から求められる場合があります。

食品衛生課では、証明書の発行等を行っています。

② 実績（平成30年度）

- ・証明書の発行・・・・・・・・・・・・・・・・・・・・・・ 58件

(9) 健康増進法に基づく虚偽誇大広告等規制に係る業務

① 概要

食品として販売に供する物に、健康の保持増進の効果等について、著しく事実に相違する、又は著しく人を誤認させる表示をしてはならないと規定されています。

食品衛生課では、営業者や中国四国地域の自治体等からの相談を受け、必要に応じて指導等行っております。

② 実績（平成30年度）

営業者や中国四国地域の自治体等からの相談を受け指導した事案はありません。

(10) 食品に関するリスクコミュニケーションの実施

① 概要

厚生労働大臣や都道府県知事等は、食品衛生法第64条、第65条に基づいて、食品の規格基準や監視指導計画の策定など食品衛生に関する施策全般やその施策の実施状況を公表し、広く国民又は住民の意見を求めることになっております。

食品衛生課では、厚生労働本省や地方自治体等と共催で、関係事業者、消費者との地域での意見交換等の取り組みを行っております。

② 実績（平成30年度）

《夏休みお菓子工場見学ツアー ～親子で学ぼう！食品衛生～》

○開催日：平成30年8月24日

○実施場所：岡山市

○対象者：小学校5・6年生とその保護者（20組40名）

○内容：食中毒、HACCPについて講義後（※）、お菓子工場を見学

テーマ「宇宙食を作る技（ハサップ）を知って、食中毒予防のポイントを学ぼう」

※台風20号の影響により食品衛生課担当の講義は中止

9 地域包括ケア推進課

地域包括ケア推進課は、少子高齢化が進む中で、高齢者が重度な要介護状態や認知症になっても住み慣れた地域で自分らしい暮らしを人生の最期まで続けることができるよう、医療・介護・予防・住まい・生活支援が包括的に確保される体制（地域包括ケアシステム）の構築に向け、都道府県を通じた市町村支援業務に取り組んでいます。

（１）中国四国厚生局地域包括ケア推進本部の設置・運営

① 概要

厚生局による効率的な業務を実施するため、当厚生局内の関係課等で組織する中国四国厚生局地域包括ケア推進本部を設置するとともに、地域包括ケア推進課の業務方針や進捗状況等を意見交換・情報共有する会議を開催しています。

② 実績（平成30年度）

第1回：平成30年4月13日開催

第2回：平成30年9月14日開催

第3回：平成31年1月10日開催

（２）中国5県地域包括ケア担当者連絡会議の開催

① 概要

中国地域の県及び市町村における地域包括ケアシステム構築に関する取組の支援を目的に、県との意見交換を行う場を設置するとともに、各県における市町村が行う地域支援事業の支援方策等について、意見交換・情報共有を行う会議を開催しています。

② 実績（平成30年度）

第1回：平成30年5月31日開催

第2回：平成31年3月13日開催

（３）地域支援事業に関する業務

① 概要

中国地域の市町村が地域包括ケアシステムの構築を推進するに当たり、介護予防・日常生活支援総合事業等の円滑な実施と事業内容の充実に資するため、各県とセミナーを共催しています。

また、調査研究事業（老人保健健康増進等事業）を活用した先行事例の報告を行いました。

② 実績（平成30年度）

ア 各県とのセミナーの共催

開催県	セミナー等名	開催日	受講者数
広島県	地域包括ケアシステムの強化に向けたセミナー	平成30年6月6日	273名
岡山県	介護保険事業（支援）計画の進捗管理に係るセミナー	平成30年10月12日	46名
鳥取県	介護保険事業（支援）計画の進捗管理に係るセミナー	平成30年10月25日	27名
島根県	介護保険事業（支援）計画の進捗管理に係るセミナー	平成30年10月26日	41名
島根県	島根県在宅医療・介護連携推進研修会	平成30年11月15日	138名
山口県	総合事業推進セミナー	平成31年2月12日	71名

イ 老人保健健康増進等事業の報告会

セミナー等名	開催日	受講者数
「若年性認知症を含む認知症の方の就労、社会参加等の支援のあり方調査研究」事業報告会（実施主体：みずほ情報総研株式会社）	平成31年3月1日	約90名
「中山間地域等の高齢者に対する行政の居住支援、移動支援のあり方に関する調査研究事業」事業報告会（実施主体：株式会社三菱総合研究所）	平成31年3月2日	約100名
「中山間地域等の医療・介護人材の確保のための先事例の検証と多様な専門職養成施設、関係機関との連携に関する調査研究事業」調査結果報告会（実施主体：三菱UFJリサーチ&コンサルティング株式会社）	平成31年3月18日	約30名

ウ 管内市町村の取組状況の把握

上記ア、イの機会を活用して中国地域の市町村を訪問し、関係者と意見交換を行いました。

意見交換した市町	実施日
鳥取県（1ヶ所） 湯梨浜町	平成30年8月29日
島根県（3ヶ所） 松江市 海士町 隠岐の島町	平成30年9月5日 平成30年12月6日 平成30年12月6日
岡山県（3ヶ所） 吉備中央町 新見市 総社市	平成30年10月16日 平成30年11月10日 平成31年1月22日
広島県（4ヶ所） 広島市 三原市 廿日市市 府中市	平成30年4月13日 平成30年6月27日 平成31年1月23日 平成31年1月30日
山口県（4ヶ所） 防府市 光市 岩国市 下関市	平成30年6月13日 平成30年12月11日 平成31年1月21日 平成31年2月13日

(4) 認知症施策に関する業務

① 概要

四国厚生支局との共催で、中国四国地域の各県の認知症施策に係る担当者の参加のもと、認知症施策の推進について意見交換・情報共有を行う「認知症施策に関する中国四国ブロック会議」を開催しています。

また、認知症施策の普及・啓発のため、認知症サポーター養成講座を開催しています。

② 実績（平成30年度）

ア ブロック会議の開催

認知症施策に関する中国四国ブロック会議：平成30年10月17日

イ 認知症サポーター養成講座の開催

当厚生局職員を対象：平成30年6月12日他5回

他府省庁出先機関職員を対象：平成30年12月19日他5回

計211名のサポーターを養成

(5) 地域包括ケアシステムに係る研修、会議、講演依頼等への対応及び関係省庁との連携

① 概要

地域包括ケアシステムの構築に係る各種研修、会議に参加するとともに、関係団体の依頼に応じて講演者やパネラーとして参加しています。

また、関係省庁と連携し、研修会を開催しています。

② 実績（平成30年度）

ア 会議・研修会への対応

平成30年度は、10の会議等に講演者や指定発言者、シンポジストとして参加しました。

イ 関係省庁との連携による研修会の開催

福祉部局と住宅部局の連携に関する研修会（中国地方整備局と共催）：平成30年10月23日

10 保険年金課

(1) 健康保険組合の規約変更の認可等

① 概要

健康保険制度は、相互扶助の精神のもとに、疾病・負傷若しくは死亡又は出産に関して保険給付を行い、国民の生活の安定と福祉の向上に寄与することを目的とする制度です。

健康保険組合は、国の認可を受けて単独の企業又は同業種の複数の企業が共同で設立し、国に代わって健康保険事業を運営する公法人です。

保険年金課では、健康保険組合に係る規約変更認可申請書、規約変更届出書等の受理及び認可、厚生労働大臣への提出書類の経由並びに公法人証明・印鑑証明などの業務を行っています。

② 実績（平成30年度）

（平成31年3月末現在）

	組 合 数
当厚生局が所管する健康保険組合	34 組合
（内訳）	
単一	27
連合	0
総合	7

・各申請書等の処理件数

規約変更認可申請書等の認可	37 件
規約変更届出書等の受理	87 件
厚生労働大臣への提出書類の経由	14 件
公法人証明・印鑑証明	38 件

(2) 健康保険組合の実地指導監査等

① 概要

実地指導監査にあたっては、「平成30年度における健康保険組合に対する実地指導監査について」（平成30年3月19日付保険局保険課長通知）により、健康保険組合の事業運営が法令・通知・組合同規約・組合同規程に基づき適正なものとなっていることの確認を基本とし、前回監査から相当期間が経過している組合に対して実施しました。

② 実績（平成30年度）

- ・ 実地指導監査 …………… 7 組合

実地指導監査の結果、適用事業所の保険料の調定決議を法令等で定められた届出期限経過後に行うことや会計事務規程・会計帳簿について、本省通知等に基づき整備することなどを指導しました。

(3) 全国健康保険協会支部の立入検査

① 概要

立入検査にあたっては、平成22年1月7日付保険局保険課長通知（平成27年6月1日付及び平成28年5月11日付により一部改正）において示された実施方針に基づき、実施しました。

② 実績（平成30年度）

- ・ 立入検査 …………… 2 支部

(4) 厚生年金基金の規約変更の認可等

① 概要

厚生年金基金は、企業の事業主が厚生労働大臣の認可を受けて母体企業とは別の法人格を持った公法人である厚生年金基金を設立し、国の老齢厚生年金の一部を代行するとともに、独自の上乗せ給付を併せて支給することにより、加入員の老後における生活の安定と福祉の向上に寄与することを目的とした制度です。しかし、平成26年の法律改正により、財政基準を充たさない厚生年金基金は、解散を命じられることとなったことから、大半の厚生年金基金が解散に向けた清算事務を進めています。

保険年金課では、これらの清算事務に係るものを中心に、厚生年金基金から提出された規約変更認可申請書、規約変更届出書等の受理及び認可、厚生労働大臣への提出書類の経由並びに公法人証明・印鑑証明などの業務を行っています。

② 実績（平成30年度）

(平成31年3月末現在)

	基 金 数
当厚生局が所管する厚生年金基金	1 基金
(内訳)	
単独	0
連合	0
総合	1

- ・各申請書等の処理件数
 - 規約変更認可申請書等の認可…………… 2件
 - 規約変更届出書等の受理…………… 22件
 - 厚生労働大臣への提出書類の経由…………… 88件
 - 公法人証明・印鑑証明…………… 12件

(5) 厚生年金基金の实地監査等

① 概要

实地監査にあたっては、「厚生年金基金及び確定給付企業年金の監査等について」(平成28年10月11日付年金局企業年金国民年金基金課長通知)により、財産目録の承認申請書を提出した解散基金を対象として実施しました。

② 実績(平成30年度)

- ・实地監査…………… 6基金
 - 实地監査の結果、一部の厚生年金基金に対し、規程に基づかない支出の是正などを指導しました。

(6) 国民年金基金の規約変更の認可等

① 概要

国民年金基金は、厚生労働大臣の認可を受け都道府県毎や業種別に公法人である国民年金基金を設立(地域型又は職能型)し、自営業者等の方々に老齢基礎年金に上乘せ給付を支給する制度です。

保険年金課では、国民年金基金に係る規約変更認可申請書、規約変更届出書等の受理及び認可、厚生労働大臣への提出書類の経由などの業務を行っています。

② 実績(平成30年度)

(平成31年3月末現在)

	基金数
当厚生局が所管する国民年金基金	5基金
(内訳)	
地域型	5
職能型	0

- ・各申請書等の処理件数
 - 規約変更認可申請書等の認可…………… 5件
 - 規約変更届出書等の受理…………… 9件
 - 厚生労働大臣への提出書類の経由…………… 28件
 - 公法人証明・印鑑証明…………… 2件

(7) 国民年金基金の实地監査等

① 概要

实地監査にあたっては、「厚生年金基金及び国民年金基金の实地監査について」（平成16年4月19日付年金局企業年金国民年金課長及び運用指導課長通知）により、前回監査から相当期間が経過している基金に対して実施しました。

② 実績（平成30年度）

- ・ 实地監査 1 基金

实地監査の結果、引き続き適正な事業運営に努めるよう指導しました。

(8) 確定給付企業年金の規約承認等

① 概要

確定給付企業年金は、公的年金の上乗せの給付を保障する私的年金制度の一つで、労使合意の年金規約に基づき、事業主と信託会社・生命保険会社等が契約を結び、母体企業の外で年金資産を管理・運用し年金給付を行う「規約型」と、母体企業とは別の法人格を持った企業年金基金を設立した上で、企業年金基金において年金資産を管理運用し年金給付を行う「基金型」があります。

保険年金課では、企業年金基金及び事業主からの規約認可・承認申請書、規約変更認可・承認申請書及び規約変更届出書等の受理、承認及び認可、厚生労働大臣への提出書類の経由並びに法人証明・印鑑証明等の業務を行っています。

② 実績（平成30年度）

(平成31年3月末現在)

	規 約 数
当厚生局が所管する確定給付企業年金	669
【参考】	
平成30年度新規承認（認可）	5
平成30年度規約の終了	18

- ・ 各申請書等の処理件数

規約変更認可申請書等の承認 60件

規約変更届出書等の受理 236件

厚生労働大臣への提出書類の経由 78件

法人証明・印鑑証明 55件

(9) 確定給付企業年金の監査等

① 概要

監査（書面・实地）にあたっては、「厚生年金基金及び確定給付企業年金の監査等について」（平成28年10月11日付年金局企業年金国民年金基金課長通知）によ

り、企業年金の実施から概ね3年を経過している事業主に対して書面監査を、設立から1年以上経過し、過去3年以内に実地監査を実施していない総合型基金に対して実地監査を実施しました。

② 実績（平成30年度）

- ・書面監査…………… 79 事業主
1 基金

書面監査の結果、資格喪失者への移換に関する必要な説明や毎事業年度1回以上の業務概況の周知が行われていない事業主に対して、法律等に基づき実施することなどを指導しました。

- ・実地監査…………… 2 基金

実地監査の結果、基金組織の運営に関する事項や個人情報保護に関する事項などを指導しました。

(10) 確定拠出年金の規約承認等

① 概要

確定拠出年金は、個人又は事業主が拠出した資金を個人が自己責任において運用の指図を行い、高齢期において、その結果に基づいた給付を受ける制度で、厚生年金保険の適用事業所の事業主が単独又は共同して実施する「企業型」と、国民年金基金連合会が実施する「個人型」があります。

保険年金課では、企業型に係る中国管内の事業主からの規約承認申請書、規約変更承認申請書及び規約変更届出書等の受理及び承認の業務を行っています。

② 実績（平成30年度）

(平成31年3月末現在)

	規 約 数
当厚生局が所管する確定拠出年金	202
【参考】	
平成30年度新規承認	9
平成30年度規約の終了	0

- ・各申請書等の処理件数

規約承認申請書の承認…………… 9 件
 規約変更承認申請書等の承認…………… 87 件
 規約変更届出書等の受理…………… 91 件
 厚生労働大臣への提出書類の経由…………… 12 件

<指導部門>

1 1 管理課

(1) 公益法人等が行う医療保健業に係る非課税措置制度に関する証明事務

① 概要

一般社団法人のうち、いわゆるオープン病院事業を行う医師会や歯科医師会で一定の基準を満たしたものや、公益法人等のうち、無料低額な診療を実施する病院事業を行う法人で一定の基準を満たしたものについては、その法人が行う医療保健業を収益事業の範囲から除外する措置を受けることができます。この措置を受けるためには、法人税法施行規則第5条第6号又は同規則第6条第4号及び第7号の規定に基づく厚生労働大臣の証明を要するものとされており、管理課では、この証明書の交付事務を行っています。

② 実績（平成30年度）

- ・証明書の交付…………… 18件

(2) 特定医療法人が厚生労働大臣の定める基準を満たす旨の証明事務

① 概要

特定医療法人として法人税の軽減を受けようとする場合は、租税特別措置法施行令第39条の25第1項第1号の規定に基づく厚生労働大臣の証明を要するものとされており、管理課では、この証明書の交付事務を行っています。

② 実績（平成30年度）

- ・証明書の交付…………… 54件

(3) 後期高齢者医療制度の助言・指導監督

① 概要

後期高齢者医療制度の保険者等に対して、後期高齢者医療制度の適正かつ安定的な運営の確保を図り、保険財政の健全化及び医療費の適正化に努めるよう、必要な助言及び指導監督を行っています。

② 実績（平成30年度）

中国地域の県、後期高齢者医療広域連合及び市町村並びに国民健康保険団体連合会に対して指導監督を実施し、保険料収入の確保対策、レセプト点検調査の充実強化等の医療費適正化対策、保険事業の推進等について助言を行いました。

- ・県…………… 4件（鳥取県、島根県、広島県、山口県）
- ・後期高齢者医療広域連合…………… 4件（鳥取県、島根県、広島県及び山口県の各後

期高齢者医療広域連合)

- ・市町村…………… 4件（鳥取県米子市、島根県大田市、広島県江田島市、山口県岩国市）
- ・国民健康保険団体連合会…………… 3件（島根県、広島県及び山口県の各国民健康保険団体連合会）

(4) 国民健康保険の助言・指導監督

① 概要

国民健康保険の保険者等に対し、国民健康保険事業の適正かつ安定的運営の確保を図り、保険財政の健全化、医療費の適正化及び保健事業の推進に努めるよう、必要な助言及び指導監督を行っています。

② 実績（平成30年度）

中国地域の県及び対象市町等に対して助言・指導監督を実施し、適用の適正化対策、保険給付費等に見合う適正な賦課、保険料（税）収入の確保対策、レセプト点検調査の充実強化等の医療費適正化対策、保健事業の推進等について助言を行いました。

- ・県…………… 4件（鳥取県、島根県、広島県、山口県）
- ・市町村…………… 4件（鳥取県米子市、島根県大田市、広島県江田島市、山口県岩国市）
- ・国民健康保険団体連合会…………… 3件（島根県、広島県及び山口県の各国民健康保険団体連合会）
- ・国民健康保険組合…………… 1件（鳥取県医師国民健康保険組合）

(5) 社会保険診療報酬支払基金の实地監査

① 概要

保険医療機関及び保険薬局から提出された被用者保険分に係るレセプトの審査・支払業務等を行っている社会保険診療報酬支払基金支部に対し、業務の適正かつ効率的な運営を確保するよう、少なくとも3年に1回实地監査を行います。

管理課では、中国地域の社会保険診療報酬支払基金支部の实地監査を実施しました。

② 実績（平成30年度）

- ・1件（山口支部）

1 2 医療課

(1) 指導監査課及び県事務所の行う業務に関する事務の指導及び監督

○ 概要

医療課は、健康保険事業、船員保険事業、国民健康保険事業及び後期高齢者医療制度に係る療養に関する監督並びに保険医療機関、保険薬局、保険医、保険薬剤師、指定訪問看護事業者その他医療保険事業の療養担当者に対する指導・監査等の事務等の業務を取り扱う指導監査課及び各県事務所に対して、事務の指導及び監督を行っています。

(2) 特定機能病院及び臨床研究中核病院に係る医療監視業務

① 概要

医療機関への立入検査（いわゆる医療監視）業務は、医療機関が法令により規定された人員及び構造・設備を有し、かつ、適正な管理を行っているか否かを検査し、不適正な場合は指導等を通じて改善を図り、良質で適正な医療が国民に提供されることを目的として、厚生労働省・県・保健所を設置する市が行うこととされています。

医療課では、医療法の規定に基づき、特定機能病院及び臨床研究中核病院への立入検査を実施しています。

(特定機能病院)

特定機能病院とは、平成5年の第二次医療法改正により制度化された医療機関の機能区分で、医療法第4条の2の規定により、

- ア 高度の医療を提供する
- イ 高度の医療技術の開発・評価を行う
- ウ 高度の医療に関する研修を行わせる
- エ 医療の高度の安全を確保する

等の能力を有する他、必要な施設を有し、構造・設備等が厚生労働省令で定める要件に適合する、病床数400床以上の病院で、厚生労働大臣の承認を得た病院です。

(臨床研究中核病院)

臨床研究中核病院とは、平成27年の医療法改正により制度化された医療機関の機能区分で、医療法第4条の3の規定により、

- ア 特定臨床研究に関する計画を立案し、実施する
- イ 他の病院又は診療所と共同して特定臨床研究を実施する場合にあっては、主導的な役割を果たす
- ウ 他の病院又は診療所に対し、特定臨床研究の実施に関する相談に応じ、必要な情報の提供、助言その他の援助を行う
- エ 特定臨床研究に関する研修を行う

等の能力を有する他、必要な施設を有し、構造・設備等が厚生労働省令で定める要件に適合する、病床数400床以上の病院で、厚生労働大臣の承認を得た病院です。

② 実施方法

立入検査は、原則として、中国地域の施設に対して年に1回実施しています。実施にあたっては、医療法の規定に基づく地方自治体（保健所）による立入検査の実施と併せ、合同で実施しています。

③ 実績等

- ・当厚生局が所管する特定機能病院

(平成31年3月末現在)

所在地	施設名
鳥取県	鳥取大学医学部附属病院
島根県	島根大学医学部附属病院
岡山県	岡山大学病院 川崎医科大学附属病院
広島県	広島大学病院
山口県	山口大学医学部附属病院

- ・当厚生局が所管する臨床研究中核病院

(平成31年3月末現在)

所在地	施設名
岡山県	岡山大学病院

- ・実績（平成30年度）

立入検査の実施病院数（特定機能病院）…………… 6 病院

立入検査の実施病院数（臨床研究中核病院）…………… 1 病院

1 3 調査課

(1) 保険医療機関等に関する情報の管理及び分析

○ 概要

指導監査課及び各県事務所へ提供された保険医療機関、保険薬局、保険医、保険薬剤師及び指定訪問看護事業者その他の医療保険事業者の療養担当者に係る情報の管理及び分析等を行っています。

(2) 指導部門の保有する情報の公開の調整

① 概要

行政機関の保有する情報の公開に関する法律（情報公開法）に基づく行政文書の開示請求に係る業務のうち、指導部門の保有する情報の公開に係る文書特定等の業務を行っています。

また、中国管内の保険医療機関等の指定に関する情報、施設基準の届出に関する情報及び保険医等の登録に関する情報等をホームページに掲載することにより広く公開しています。

② 実績（平成30年度）

・開示請求（指導部門）件数…………… 226件

(3) 保険医療機関等管理システムに関する業務

○ 概要

保険医療機関等管理システムの運用及び情報管理に関する業務を行っています。

(4) 訴訟に関する業務

① 概要

指導部門の所掌事務に係る訴訟に関する事務及び各関係機関との連絡調整を行っています。

② 実績（平成30年度）

訴訟対応はありません。

1 4 指導監査課／県事務所

(1) 保険医療機関等の指定、保険医等の登録に関する申請、届出等の受付及び審査

① 概要

ア 保険医療機関等の指定等

医療機関又は薬局が健康保険法等における療養の給付の取扱いを行うためには、当該医療機関又は薬局の開設者の申請によって、地方厚生（支）局長の指定を受けなければなりません。

この指定を受けた医療機関を保険医療機関といい、薬局を保険薬局といいます。

なお、地方厚生（支）局長が保険医療機関又は保険薬局の指定を行おうとするときは、地方社会保険医療協議会に諮問しなければならないこととされています。

指導監査課及び各県事務所では、これらの保険医療機関及び保険薬局の指定のほか、健康保険法による指定訪問看護事業者の指定、柔道整復師の施術に係る療養費の受領委任に関する業務を行っています。

イ 保険医等の登録

保険医療機関において健康保険の診療に従事する医師若しくは歯科医師又は保険薬局において健康保険の調剤に従事する薬剤師は、地方厚生（支）局長の登録を受けた医師若しくは歯科医師又は薬剤師でなければならないこととされています。

この登録を受けた医師又は歯科医師を保険医といい、薬剤師を保険薬剤師といいます。

指導監査課及び各県事務所では、保険医及び保険薬剤師の登録に関する業務を行っています。

② 実績（平成30年度）

新規指定保険医療機関等・新規登録保険医等件数

	新規指定保険医療機関等			新規登録保険医等		
	医科	歯科	薬局	医科	歯科	薬局
鳥取県	10件	4件	8件	43人	1人	27人
島根県	7	4	8	58	1	44
岡山県	22	12	18	173	59	100
広島県	40	20	38	181	51	189
山口県	8	2	10	89	4	60
合計	87	42	82	544	116	420

（注）新規指定保険医療機関等の件数には、交代・組織変更・移動等は含みません。

(2) 保険医療機関等及び保険医等に対する指導監査

① 概要

ア 指導

指導監査課及び県事務所では、保険医療機関等や保険医等に対し「保険医療機関及び保険医療養担当規則」等に定められている保険診療等の取扱い、診療報酬等の請求などに関する事項について周知徹底し、保険診療等の質的向上及び適正化を図ることを目的として、健康保険法等の規定に基づき、保険医療機関等や保険医等に対する指導を行っています。

イ 適時調査

指導監査課及び県事務所では、厚生労働大臣の定める施設基準（基本診療料及び特掲診療料）等の届出を受理している保険医療機関等について、届け出られている施設基準等の充足状況を確認するため、健康保険法等の規定に基づき、保険医療機関等に対する調査を行っています。

ウ 監査

指導監査課及び県事務所では、保険医療機関等や保険医等が保険診療等の取扱いや診療報酬等の請求などが、法令等の規定に従って適正に実施されているかを確認するため、健康保険法等の規定に基づき、保険医療機関等や保険医等に対して、監査を実施することとしています。

なお、監査の結果に基づき、必要に応じて、保険医療機関等の指定の取消、保険医等の登録の取消などの行政上の措置を行います。

② 実績（平成30年度実績：速報値）

ア 指導の実施状況

・個別指導

	保 険 医 療 機 関 等				保 険 医 等			
	医 科	歯 科	薬 局	計	医 科	歯 科	薬 局	計
鳥 取 県	13件	11件	10件	34件	21人	11人	17人	49人
島 根 県	14	11	11	36	52	11	15	78
岡 山 県	42	9	30	81	188	9	48	245
広 島 県	33	21	56	110	54	26	80	160
山 口 県	30	27	29	86	56	33	37	126
合 計	132	79	136	347	371	90	197	658

・新規個別指導

	保 険 医 療 機 関 等				保 険 医 等			
	医 科	歯 科	薬 局	計	医 科	歯 科	薬 局	計
鳥 取 県	13件	8件	15件	36件	14人	8人	19人	41人
島 根 県	7	6	18	31	7	7	22	36
岡 山 県	24	12	20	56	27	13	32	72
広 島 県	43	31	31	105	46	34	51	131
山 口 県	19	5	19	43	21	9	28	58
合 計	106	62	103	271	115	71	152	338

・集团的個別指導

	保 険 医 療 機 関 等			
	医 科	歯 科	薬 局	計
鳥 取 県	17件	17件	19件	53件
島 根 県	26	22	25	73
岡 山 県	73	78	59	210
広 島 県	128	123	117	368
山 口 県	39	54	51	144
合 計	283	294	271	848

イ 適時調査の実施状況

	保 険 医 療 機 関 等			
	医 科	歯 科	薬 局	計
鳥 取 県	43件	0件	0件	43件
島 根 県	49	0	0	49
岡 山 県	76	0	0	76
広 島 県	88	0	0	88
山 口 県	73	0	0	73
合 計	329	0	0	329

ウ 監査の実施状況

	保 険 医 療 機 関 等				保 険 医 等			
	医科	歯科	薬局	計	医科	歯科	薬局	計
鳥取県	0件 (0)	0件 (0)	0件 (0)	0件 (0)	0人 (0)	0人 (0)	0人 (0)	0人 (0)
島根県	0 (0)	0 (0)	0 (0)	0 (0)	0 (0)	0 (0)	0 (0)	0 (0)
岡山県	0 (0)	0 (0)	0 (0)	0 (0)	0 (0)	0 (0)	0 (0)	0 (0)
広島県	0 (1)	0 (1)	0 (1)	0 (3)	0 (0)	0 (2)	0 (1)	0 (3)
山口県	0 (0)	0 (0)	0 (0)	0 (0)	0 (0)	0 (0)	0 (0)	0 (0)
合 計	0 (1)	0 (1)	0 (1)	0 (3)	0 (0)	0 (2)	0 (1)	0 (3)

(注) () 内は、平成30年度に取消処分(取消相当含む。)した件数です。

エ 返還金の状況

	返 還 額			
	指導によるもの	適時調査によるもの	監査によるもの	計
鳥取県	5,119千円	2千円	883千円	6,004千円
島根県	1,838	80	0	1,918
岡山県	56,274	155,135	15,426	226,835
広島県	132,110	95,617	14,117	241,844
山口県	48,100	47,102	8,499	103,701
合 計	243,441	297,936	38,924	580,302

(注) 千円未満四捨五入のため、計が一致しないことがあります。

③ 参考(平成29年度実績)

ア 指導の実施状況

・個別指導

	保 険 医 療 機 関 等				保 険 医 等			
	医科	歯科	薬局	計	医科	歯科	薬局	計
鳥取県	7件	6件	10件	23件	28人	6人	14人	48人
島根県	19	10	12	41	55	11	14	80
岡山県	40	8	30	78	64	9	44	117
広島県	50	11	53	114	116	43	53	212
山口県	38	28	29	95	70	28	29	127
合 計	154	63	134	351	333	97	154	584

・新規個別指導

	保 険 医 療 機 関 等				保 険 医 等			
	医 科	歯 科	薬 局	計	医 科	歯 科	薬 局	計
鳥 取 県	6 件	2 件	5 件	1 3 件	7 人	2 人	6 人	1 5 人
島 根 県	1 2	1 0	9	3 1	1 4	1 5	1 1	4 0
岡 山 県	2 0	1 8	3 5	7 3	3 8	2 0	4 3	1 0 1
広 島 県	3 6	4 2	4 5	1 2 3	3 8	4 6	1 0 7	1 9 1
山 口 県	1 9	1 0	1 9	4 8	2 3	1 0	1 9	5 2
合 計	9 3	8 2	1 1 3	2 8 8	1 2 0	9 3	1 8 6	3 9 9

・集团的個別指導

	保 険 医 療 機 関 等			
	医 科	歯 科	薬 局	計
鳥 取 県	2 4 件	1 8 件	2 1 件	6 3 件
島 根 県	3 2	2 2	2 4	7 8
岡 山 県	8 1	0	5 5	1 3 6
広 島 県	1 6 4	1 2 1	1 1 6	4 0 1
山 口 県	6 1	5 6	5 5	1 7 2
合 計	3 6 2	2 1 7	2 7 1	8 5 0

イ 適時調査の実施状況

	保 険 医 療 機 関 等			
	医 科	歯 科	薬 局	計
鳥 取 県	4 4 件	0 件	0 件	4 4 件
島 根 県	4 5	0	0	4 5
岡 山 県	8 3	0	0	8 3
広 島 県	9 9	1	0	1 0 0
山 口 県	7 5	0	0	7 5
合 計	3 4 6	1	0	3 4 7

ウ 監査の実施状況

	保 険 医 療 機 関 等				保 険 医 等			
	医科	歯科	薬局	計	医科	歯科	薬局	計
鳥取県	0件 (0)	0件 (0)	0件 (0)	0件 (0)	0人 (0)	0人 (0)	0人 (0)	0人 (0)
島根県	0 (0)	0 (0)	0 (0)	0 (0)	0 (0)	0 (0)	0 (0)	0 (0)
岡山県	0 (1)	0 (1)	0 (0)	0 (2)	0 (1)	0 (1)	0 (0)	0 (2)
広島県	0 (0)	1 (0)	0 (0)	1 (0)	0 (0)	2 (0)	0 (0)	2 (0)
山口県	0 (0)	0 (0)	0 (0)	0 (0)	0 (0)	0 (0)	0 (0)	0 (0)
合 計	0 (1)	1 (1)	0 (0)	1 (2)	0 (1)	2 (1)	0 (0)	2 (2)

(注) () 内は、平成29年度に取消処分(取消相当含む。)した件数です。

エ 返還金の状況

	返 還 額			
	指導によるもの	適時調査によるもの	監査によるもの	計
鳥 取 県	1,588千円	632千円	0千円	2,220千円
島 根 県	57,199	12,376	0	69,575
岡 山 県	239,844	26,896	197,623	464,362
広 島 県	117,880	31,175	0	149,056
山 口 県	55,151	274	0	55,424
合 計	471,662	71,352	197,623	740,637

<麻薬取締部>

1 5 麻薬取締部

(1) 薬物事犯の取締り

① 概要

ア 薬物事犯の取締り

麻薬取締部は、薬物犯罪に関する司法警察権を付与された麻薬取締官によって構成され、麻薬、大麻、覚醒剤及び指定薬物などの薬物犯罪の取締りを行っています。

イ 各取締機関との連携

(ア) 麻薬取締協議会

麻薬取締部では、毎年、薬物犯罪の取締りに関する情報交換や裁判例の分析、捜査上の留意点等に対する検討を行うため、厚生労働省、法務省、財務省、警察庁、海上保安庁及び中国地区管内の警察、税関、海上保安部、DEA（米国司法省麻薬取締局）、NCIS（米合衆国海軍犯罪捜査局）、県薬務主管課等による「中国地区麻薬取締協議会」を開催しています。

(イ) 麻薬取締職員会議

上記の麻薬取締協議会に併せて、中国地域の県薬務主管課麻薬取締員による「中国地区麻薬取締職員会議」を開催し、医療用麻薬等が適切に流通するよう監視・監督等に関する会議を行い、各県との連携強化を図っています。

(ウ) その他会議

各県が毎年開催する薬物乱用対策推進地方本部会議、税関が各地区で開催する密輸出入取締対策地区協議会等の会議に出席して、薬物事犯取締対策・薬物乱用防止対策について、関係機関と協議しています。

(エ) 合同捜査

個々に取り扱う薬物事件については、その性質、内容により、必要に応じ、取締関係機関（警察、海上保安部、税関等）との合同捜査を行っています。

② 実績（平成30年）

ア 薬物事犯の取締り

・検挙件数、人員

法 令 別	件 数	人 員
覚せい剤取締法	18 件	21 人
麻薬及び向精神薬取締法	12 件	11 人
大麻取締法	9 件	19 人
医薬品医療機器等法	1 件	2 人
麻薬特例法	2 件	6 人
計	42 件	59 人

・押収品目、数量

品 目	数 量
乾燥大麻	7,325.243 グラム
大麻草	214 本
覚醒剤	117.145 グラム

※ 管内警察との合同、共同捜査による数値を含む。

イ 各取締機関との連携

・会議の開催調総

中国地区麻薬取締協議会 ……………平成30年6月5日（山口市）

中国地区麻薬取締職員会議 ……………平成30年6月6日（山口市）

（2）鑑定

① 概要

麻薬取締部では薬物犯罪を立証するため、薬物鑑定に関する以下のような業務を行っています。

- ・押収した薬物の定性分析及び定量分析
- ・生体試料（尿、汗、毛髪等）からの規制薬物の検出及び定性分析
- ・信頼性の高い鑑定手法の開発や、新たな規制薬物の鑑定方法の研究

② 実績（平成30年）

- ・鑑定囑託件数 …………… 149 件
- ・検体数 …………… 370 検体

（3）正規麻薬等の指導・監督

① 免許、許可等

ア 概要

麻薬、向精神薬等は、中枢神経系に作用して精神機能に影響を及ぼす物質で、そ

の使用方法を誤ると、個人の健康を害するだけでなく各種犯罪の誘因となるなど、公共の福祉に計り知れない危害をもたらす危険な薬物となります。その中には、すぐれた鎮痛、鎮静効果等を有し医療分野に不可欠なものもあります。

そこで、これら麻薬等が横流しされ乱用されないようその使用及び流通を正当な目的（医療及び学術研究）に関するもののみに限定してその取扱いを免許制、許可制、登録制とし、国民の健康被害を未然に防止しています。麻薬取締部では、これらの免許業務等を行っています。

イ 実績（平成30年）

種 別	数 量
麻薬関係（麻薬携帯輸出入許可）	28件
向精神薬関係（新規免許取得）	1件
麻薬向精神薬原料関係（新規免許）	4件
あへん関係	0件

※ 麻薬小売業者間譲渡許可については、平成28年4月1日に都道府県に権限が委譲されました。

② 立入検査

ア 概要

麻薬取締部では、麻薬や向精神薬などを取り扱う施設（輸入業者、輸出業者、製造業者、卸売業者、病院、診療所、薬局、研究所、大学など）に対して立入検査を実施し、行政指導を通じてその取扱いの適正を図っています。

イ 実績（平成30年）

種 別	数 量
麻薬	92件
向精神薬	79件
覚醒剤、覚醒剤原料	61件

③ 事故麻薬等

ア 概要

麻薬、向精神薬、あへん、覚醒剤等の盗難、所在不明及びその他の事故については、麻薬及び向精神薬取締法等の規定に基づき、厚生労働大臣、地方厚生局長又は都道府県知事に届け出ることになっており、再発しないよう麻薬取締官や麻薬取締員が事故の内容を調査し、指導しています。また、犯罪性の疑いがある場合には捜査に着手することになります。

イ 実績（平成30年）

種 別	滅 失	所在不明	盗 取	そ の 他
麻薬	313件	15件	0件	30件
向精神薬	1件	1件	2件	12件
麻薬等原料	1件	0件	0件	0件
覚醒剤	0件	0件	0件	0件
覚醒剤原料	0件	5件	0件	0件

（4）国庫帰属麻薬等の処分

① 概要

犯罪捜査等により押収された麻薬等は、刑事手続等が終了後、いったん国庫に帰属し、その大部分は廃棄処分となります。研究用等として必要な薬物は、厚生労働大臣の許可を得て研究用等に再利用する場合があります。麻薬取締部は、これら麻薬等の引継ぎ・廃棄・再交付事務等の業務を行っています。

② 実績（平成30年）

・国庫帰属受理件数……………52件

※広島地方検察庁、神戸税関広島税関支署等からの引継ぎです。

（5）薬物中毒者対策

① 概要

麻薬等薬物中毒者に対して、再び中毒や乱用に陥らないよう相談に応じるとともに必要な指導を行っています。

また、毎年、四国厚生支局麻薬取締部と共催で関係機関（精神科医師、精神保健福祉センター職員、保健所職員、保護観察官、刑務官等）との「中国四国地区薬物中毒対策連絡会議」を開催し相談業務の充実、連携を図っており、平成30年度は、10月9日に広島県広島市において開催しました。

更に、麻薬取締部では、「麻薬・覚醒剤相談電話082-228-8974」を設置し、薬物乱用者の家族などからの相談に応じています。

相談電話の内容は、対象者の性格や行動の変化から薬物中毒ではないかといったものですが、なかでも、覚醒剤中毒になった場合の身体的・精神的変化等への質問が多く、対象者に対する対処方法や病院施設等の紹介を求めたり、また、家族や友人での説得の限界を感じ、第三者への危害が想定されるようになると、逮捕してでも更生させたいといった相談もあります。

そのほか、「薬物乱用防止5か年戦略の加速化プラン」の策定に伴い、初犯者が再び薬物を乱用することのないよう麻薬取締部が検挙した初犯者やその家族に対する「初犯者等に対する再乱用防止対策プログラム」を策定し、平成23年8月1日から開始しています。

② 実績（平成30年）

- ・相談電話受理件数……………40件
- ・再乱用防止対策プログラム件数……………48件

（6）薬物乱用防止啓発活動

① 薬物乱用防止教室等への講師派遣

ア 概要

薬物乱用を阻止するためには、新たな乱用者を作らない社会環境を醸成する必要があります。このために、現職麻薬取締官や麻薬取締官OBを学校、各種団体等が主催する薬物乱用防止教室等に派遣しています。

イ 実績（平成30年度）

- ・講師（現職麻薬取締官）を派遣した団体……………17団体
- ・対象者数……………884人

② 「ダメ。ゼッタイ。」普及運動

ア 概要

2019年までに薬物乱用を根絶することを目指した「新国連薬物乱用根絶宣言」の支援事業の一環として、官民一体となり国内外における薬物乱用防止に資するための活動を行っています。

イ 実績（平成30年度）

平成30年度は、6月24日に広島駅南口において、広島県「ダメ。ゼッタイ。」6・26普及運動ヤング街頭キャンペーンを実施しました。

③ 不正大麻・けし撲滅運動

ア 概要

「大麻」や「けし」は大麻取締法などの法律で栽培することが規制されていますが、自生の大麻やけしが薬物の乱用者に悪用されることのないようにするため、毎年、5月1日～6月30日の間を不正大麻・けし撲滅運動期間としており、本年もポスター、リーフレット等を掲示・配布するとともに、中国地域各県の保健所職員等と協力して自生大麻・けしの発見・除去を行っています。

イ 実績（平成30年度）

- ・除去した「けし」……………47,503本
- ※当厚生局管内集計

④ あへん収納

ア 概要

中国地域（岡山県）のけし耕作者が採取したあへんの収納を行っており、平成3

0年は7月20日に行いました。（※国のあへん事業の廃止にともない、今後あへんの収納予定はありません）

イ 実績（平成30年度）

- ・けし耕作者 …………… 2名
- ・あへん収納量 …………… 88.37グラム

⑤ 麻薬・覚醒剤乱用防止運動

ア 概要

国民の薬物乱用防止に対する意識を深めるため、毎年麻薬・覚醒剤乱用防止運動を実施しています。

イ 実績（平成30年度）

平成30年11月2日に山口県防府市の防府市地域交流センターにおいて、四国厚生支局麻薬取締部と山口県との共催により「麻薬・覚醒剤乱用防止運動山口大会」を開催し、参加者一人一人に薬物乱用による危害を認識させるとともに、乱用防止に対して積極的な姿勢を喚起しました。

Ⅲ 参考資料

目 次

<総務部門>

○ 年金管理課	7 5
---------	-----

<健康福祉部>

○ 健康福祉課	7 7
○ 医事課	8 3
○ 食品衛生課	1 0 5
○ 保険年金課	1 0 9

○ 年金管理課

中国管内の学生納付特例事務法人又は教育施設(平成31年3月末現在)

・学生納付特例事務法人

県名	指定年月日	名称	所在地	備考
鳥取	H20.7.1	学校法人 藤田学院	倉吉市福庭854	鳥取短期大学
	H27.4.1	公益社団法人 鳥取県西部医師会	米子市久米町136	米子看護高等専修学校
島根	H24.4.1	学校法人 山陰理容美容学園	松江市西津田 2-15-5	松江理容美容専門学校
	H27.2.24	一般社団法人 島根県歯科医師会	松江市南田町141-9	島根県歯科技術専門学校
	H27.4.17	学校法人 澤田学園	島根県松江市上大野町 2081-4	松江総合医療専門学校
	H28.6.13	学校法人 坪内学園	松江市東朝日町 74	山陰中央専門大学校
岡山	H22.4.28	学校法人 旭川荘	岡山市北区祇園866	・旭川荘厚生専門学院 ・旭川荘厚生専門学院 吉井川 キャンパス
	H20.4.21	学校法人 川崎学園	倉敷市松島577	・川崎医科大学 ・川崎医療福祉大学 ・川崎医療短期大学
	H20.4.21	学校法人 九曜学園	倉敷市松島672	川崎リハビリテーション学院
	H20.4.22	学校法人 志学学園	岡山市中区平井6-6-11	ワールドオプティカルカレッジ
	H20.5.1	学校法人 原田学園	倉敷市有城787	・岡山学院大学 ・岡山短期大学
	H26.10.1	公立大学法人 新見公立大学	新見市西方1263-2	・新見公立大学 ・新見公立短期大学
	H27.4.1	一般社団法人 児島医師会	倉敷市児島小川町3672	児島看護高等専修学校
	H27.5.1	学校法人 岡山科学技術学園	岡山市北区昭和町8-10	岡山科学技術専門学校
広島	H20.5.15	学校法人 比治山学園	広島市東区牛田新町 4-1-1	比治山大学
	H22.4.1	公立大学法人 広島市立大学	広島市安佐南区大塚東 3-4-1	広島市立大学
	H27.5.1	学校法人 安田学園	広島市安佐南区安東 6-13-1	・安田女子大学 ・安田女子短期大学
	H29.1.4	一般社団法人 呉市医師会	広島県呉市朝日町15-24	呉市医師会看護専門学校
	H29.11.10	学校法人 山中学園	広島県三原市深町1183	三原国際外語学院

山 口	H26.4.7	専門学校さくら国際言語 教育学院	萩市大字椿東3000-10	さくら国際言語教育学院
	H26.10.1	学校法人YIC学院	山口市小郡黄金町2-24	YIC看護福祉専門学校

(注)備考欄については、学生納付特例制度対象校。

・学生納付特例事務取扱教育施設

県 名	確 認 年月日	名 称	所 在 地	備 考
鳥 取	H20.6.13	鳥取県立農業大学校	倉吉市関金町大鳥居 1238	
	H24.11.22	鳥取県立歯科衛生 専門学校	鳥取市吉方温泉 3丁目751-5	

(注)国又は地方公共団体が設置する教育施設から取扱申出があったもの。

中国管内の保険料納付確認団体(平成31年3月末現在)

県 名	指 定 年月日	名 称	所 在 地	備 考
広 島	H20.8.1	社団法人 広島県歯科医師会	広島市中区富士見町 11-9	

○ 健康福祉課

(生活保護法) 指定医療機関・指定介護機関一覧

平成31年3月末現在

	医療機関名	法人番号	所在地
1	独立行政法人国立病院機構米子医療センター	1013205001281	鳥取県米子市車尾4丁目17-1
2	独立行政法人国立病院機構鳥取医療センター	1013205001281	鳥取県鳥取市三津876
3	鳥取大学医学部附属病院	4270005002614	鳥取県米子市西町36-1
4	独立行政法人労働者健康安全機構山陰労災病院	7020005008492	鳥取県米子市皆生新田1-8-1
5	独立行政法人国立病院機構浜田医療センター	1013205001281	島根県浜田市浅井町777-12
6	独立行政法人国立病院機構松江医療センター	1013205001281	島根県松江市上乃木5-8-31
7	島根大学医学部附属病院	4280005002142	島根県出雲市塩冶町89-1
8	独立行政法人国立病院機構岡山医療センター	1013205001281	岡山県岡山市北区田益1711-1
9	独立行政法人国立病院機構南岡山医療センター	1013205001281	岡山県都窪郡早島町早島4066
10	国立療養所長島愛生園	6000012070001	岡山県瀬戸内市邑久町虫明6539
11	国立療養所邑久光明園	6000012070001	岡山県瀬戸内市邑久町虫明6253
12	独立行政法人労働者健康安全機構岡山労災病院	7020005008492	岡山県岡山市南区築港緑町1-10-25
13	岡山大学病院	2260005002575	岡山県岡山市北区鹿田町2-5-1
14	独立行政法人労働者健康安全機構 吉備高原医療リハビリテーションセンター	7020005008492	岡山県加賀郡吉備中央町吉川7511
15	独立行政法人国立病院機構呉医療センター	1013205001281	広島県呉市青山町3-1
16	独立行政法人国立病院機構広島西医療センター	1013205001281	広島県大竹市玖波4-1-1
17	独立行政法人国立病院機構福山医療センター	1013205001281	広島県福山市沖野上町4-14-17
18	独立行政法人国立病院機構賀茂精神医療センター	1013205001281	広島県東広島市黒瀬町南方92
19	独立行政法人国立病院機構東広島医療センター	1013205001281	広島県東広島市西条町寺家513
20	広島大学病院	1240005004054	広島県広島市南区霞1-2-3
21	独立行政法人労働者健康安全機構中国労災病院	7020005008492	広島県呉市広多賀谷1-5-1
22	広島大学歯科診療所	1240005004054	広島県東広島市鏡山1-1-2
23	独立行政法人国立病院機構関門医療センター	1013205001281	山口県下関市長府外浦町1-1

	医療機関名	法人番号	所在地
24	独立行政法人国立病院機構岩国医療センター	1013205001281	山口県岩国市愛宕町1-1-1
25	独立行政法人国立病院機構山口宇部医療センター	1013205001281	山口県宇部市東岐波685
26	独立行政法人国立病院機構柳井医療センター	1013205001281	山口県柳井市伊保庄95
27	独立行政法人労働者健康安全機構山口労災病院	7020005008492	山口県山陽小野田市大字小野田1315-4
28	山口大学医学部附属病院	9250005001134	山口県宇部市南小串1-1-1
29	独立行政法人国立病院機構徳島病院	1013205001281	徳島県吉野川市鴨島町敷地1354
30	独立行政法人国立病院機構東徳島医療センター	1013205001281	徳島県板野郡板野町大寺字大向北1-1
31	徳島大学病院	4480005002568	徳島県徳島市蔵本町2-50-1
32	独立行政法人国立病院機構四国こどもとおとなの医療センター	1013205001281	香川県善通寺市仙遊町2-1-1
33	独立行政法人国立病院機構高松医療センター	1013205001281	香川県高松市新田町乙8
34	国立療養所大島青松園	6000012070001	香川県高松市庵治町6034-1
35	独立行政法人労働者健康安全機構香川労災病院	7020005008492	香川県丸亀市城東町3-3-1
36	香川大学医学部附属病院	7470005001659	香川県木田郡三木町池戸1750-1
37	独立行政法人国立病院機構四国がんセンター	1013205001281	愛媛県松山市南梅本町甲160
38	独立行政法人国立病院機構愛媛医療センター	1013205001281	愛媛県東温市横河原366
39	独立行政法人労働者健康安全機構愛媛労災病院	7020005008492	愛媛県新居浜市南小松原町13-27
40	愛媛大学医学部附属病院	9500005001934	愛媛県東温市志津川
41	独立行政法人国立病院機構高知病院	1013205001281	高知県高知市朝倉西町1-2-25
42	高知大学医学部附属病院	7490005001707	高知県南国市岡豊町小蓮185-1
43	独立行政法人地域医療機能推進機構玉造病院	6040005003798	島根県松江市玉湯町湯町1-2
44	独立行政法人地域医療機能推進機構徳山中央病院	6040005003798	山口県周南市孝田町1-1
45	独立行政法人地域医療機能推進機構下関医療センター	6040005003798	山口県下関市上新地町3-3-8
46	独立行政法人地域医療機能推進機構りつりん病院	6040005003798	香川県高松市栗林町3-5-9
47	独立行政法人地域医療機能推進機構宇和島病院	6040005003798	愛媛県宇和島市賀古町2-1-37
48	独立行政法人地域医療機能推進機構高知西病院	6040005003798	高知県高知市神田317-12

(生活保護法) 保護施設一覽

平成31年3月末現在

	施設名	所在地	種別
1	下関市梅花園	山口県下関市永田郷459-4	救護
2	高知市誠和園	高知県高知市横浜4-2	救護

管理栄養士養成施設一覧

平成31年4月1日現在

県名	設置者	法人番号	名称	所在地	電話番号	昼夜通の別等	修業年限	入学定員	
1	島根県	公立大学法人 島根県立大学	2280005004702	島根県立大学 看護栄養学部健康栄養学科	島根県出雲市西林木町151番地	0853-20-0200	昼間	4年	40
2	岡山県	学校法人 ノートルダム清心学園	3260005001790	ノートルダム清心女子大学 人間生活学部食品栄養学科	岡山市北区伊福町2-16-9	086-252-1155	昼間	4年	80
3		学校法人 川崎学園	2260005003573	川崎医療福祉大学 医療技術学部臨床栄養学科	倉敷市松島288	086-462-1111	昼間	4年	50
4		学校法人 中国学園	5260005001789	中国学園大学 現代生活学部人間栄養学科	岡山市北区庭瀬83	086-293-1100	昼間	4年	80
5		学校法人 美作学園	4260005006715	美作大学 生活科学部食物学科	津山市北園町50	0868-22-7718	昼間	4年	80
6		学校法人 原田学園(岡山)	7260005003577	岡山学院大学 人間生活学部食物栄養学科	倉敷市有城787	086-428-2651	昼間	4年	40
7		学校法人 作陽学園	5260005003579	くらしき作陽大学 食文化学部栄養学科	倉敷市玉尾長尾3515	086-523-0888	昼間	4年	80
8		公立大学法人 岡山県立大学	4260005004859	岡山県立大学 保健福祉学部栄養学科	総社市窪木111	0866-94-2111	昼間	4年	40
9		広島県	学校法人 福山大学	3240005007939	福山大学 生命工学部生命栄養科学科	福山市学園町1三蔵	084-936-2111	昼間	4年
10	学校法人 安田学園		8240005001581	安田女子大学 家政学部管理栄養学科	広島市安佐南区安東6-13-1	082-878-8111	昼間	4年	120
11	学校法人 武田学園		4240005001544	広島文教女子大学 人間科学部人間栄養学科	広島市安佐北区可部東1-2-1	082-814-3191	昼間	4年	70
12	学校法人 広島女学院		1240005001497	広島女学院大学 人間生活学部管理栄養学科	広島市東区牛田東4-13-1	082-228-0386	昼間	4年	70
13	公立大学法人 県立広島大学		5240005003192	県立広島大学 人間文化学部健康科学科	広島市南区宇品東1-1-71	082-251-5178	昼間	4年	35
14	学校法人 比治山学園		5240005001551	比治山大学 健康栄養学部管理栄養学科	広島市東区牛田新町4-1-1	082-229-0121	昼間	4年	70
15	学校法人 常翔学園		8120005004778	広島国際大学 医療栄養学部医療栄養学科	呉市広古新開5-1-1	0823-73-8980	昼間	4年	60
16	学校法人 修道学園		2240005001496	広島修道大学 健康科学部健康栄養学科	広島市安佐南区大塚東1-1-1	082-848-2121	昼間	4年	80
17	山口県	学校法人 東亜大学学園	5250005003126	東亜大学 医療学部健康栄養学科	下関市一の宮学園町2-1	083-256-1111	昼間	4年	30
18		公立大学法人 山口県立大学	1250005001380	山口県立大学 看護栄養学部栄養学科	山口市桜島6-2-1	083-928-0211	昼間	4年	40

栄養士養成施設一覧

平成31年4月1日現在

県名	設置者	法人番号	名称	所在地	電話番号	昼夜通の別等	修業年限	入学定員	
1	鳥取県	学校法人 藤田学院	2270005004273	鳥取短期大学 生活学科食物栄養専攻	倉吉市福庭854	0858-26-1811	昼間	2年	50
2				鳥取短期大学 専攻科食物栄養専攻			【専攻科】	3(1)年	10
3	島根県	学校法人 タブ子学園	3280005000411	松江栄養調理製菓専門学校 専門課程栄養士科	松江市伊勢宮町520-8	0852-21-3018	昼間	2年	40
4	岡山県	学校法人 山陽学園	5260005001780	山陽学園短期大学 食物栄養学科	岡山市中区平井1-14-1	086-272-6254	昼間	2年	80
5		学校法人 美作学園	4260005006715	美作大学短期大学部 栄養学科	津山市北園町50	0868-22-7718	昼間	2年	40
6		学校法人 作陽学園	5260005003579	くらしき作陽大学食文化学部 現代食文化学科	倉敷市玉島長尾3515	086-523-0888	昼間	4年	80
7	広島県	学校法人 広島文化学園	9240005001556	広島文化学園短期大学 食物栄養学科	広島市安佐南区長東西3-5-1	082-239-5171	昼間	2年	50
8				広島文化学園短期大学 専攻科栄養専攻			【専攻科】	4(2)年	5
9				学校法人 山陽女学院			4240005006725	山陽女子短期大学 食物栄養学科栄養管理コース	廿日市市佐方本町1-1
10	山口県	学校法人 河野学園	1250005003121	下関短期大学 栄養健康学科	下関市桜山町1-1	083-223-0339	昼間	2年	30
11		学校法人 香川学園	4250005002137	宇部フロンティア大学短期大学部 食物栄養学科	宇部市文京町5-40	0836-35-9511	昼間	2年	50

(注)昼夜通の別等欄【専攻科】は、学位授与機構認定専攻科で、修業年限欄()は、専攻科のみの修業年限。

福祉系大学等一覧

平成31年4月1日現在

県名	設置者	法人番号	名称	所在地	電話番号	昼夜通の別等	修業年限	入学定員	
1	島根県	国立大学法人 島根大学	4280005002142	島根大学 人間科学部人間科学科福祉社会コース	松江市西川津町1060	0852-32-6100	昼間	4年	25
2	岡山県	学校法人 川崎学園	2260005003573	川崎医療福祉大学 医療福祉学部医療福祉学科	倉敷市松島288	086-464-1021	昼間	4年	136
3		学校法人 ノートルダム清心学園	3260005001790	ノートルダム清心女子大学 人間生活学部人間生活学科	岡山市北区伊福町2-16-9	086-252-1155	昼間	4年	30
4		学校法人 美作学園	4260005006715	美作大学 生活科学部社会福祉学科	津山市北園町50	0868-22-7718	昼間	4年	50
5		公立大学法人 岡山県立大学	4260005004859	岡山県立大学 保健福祉学部保健福祉学科社会福祉学専攻	総社市窪木111	0866-94-2111	昼間	4年	40
6	広島県	学校法人 順正学園	6260005005814	吉備国際大学 保健医療福祉学部社会福祉学科	高梁市伊賀町8	0866-22-9454	昼間	4年	40
7		学校法人 三友学園	1260005001784	専門学校岡山情報ビジネス学院 保育福祉学科社会福祉コース	岡山市北区駅前町元町1-4	086-224-2579	昼間	3年	20
8		公立大学法人 新見公立大学	9260005006438	新見公立大学 健康科学部地域福祉学科	新見市西方1263-2	0867-72-0634	昼間	4年	50
9		学校法人 広島国際学院	7240005001574	広島国際学院大学 情報文化学部現代社会学科	広島市安芸区中野6-20-1	082-820-2345	昼間	4年	20
10	山口県	学校法人 武田学園	4240005001544	広島文教大学 人間科学部人間福祉学科	広島市安佐北区可部東1-2-1	082-814-3191	昼間	4年	80
11		学校法人 広島文化学園	9240005001556	広島文化学園大学 社会情報学部健康福祉学科	安芸郡坂町平成ヶ浜3-3-20	082-884-1001	昼間	4年	60
12				広島文化学園大学 人間健康学部スポーツ健康福祉学科			昼間	4年	40
13		公立大学法人 県立広島大学	5240005003192	県立広島大学 保健福祉学部人間福祉学科	三原市学園町1-1	0848-60-1120	昼間	4年	40
14	山口県	学校法人 常翔学園	8120005004778	広島国際大学 医療福祉学部医療福祉学科	東広島市黒瀬学園台555-36	0823-70-4510	昼間	4年	100
15		学校法人 福山大学	3240005007939	福山平成大学 福祉健康学部福祉学科	福山市御幸町上岩成正戸117-1	084-972-5001	昼間	4年	60
16		学校法人 穴吹学園	4240005007946	穴吹医療福祉専門学校 こども福祉教育学科	福山市東町2-3-6	084-931-3325	昼間	3年	10
17		学校法人 中川学園	5240005010065	広島福祉専門学校 社会福祉科	安芸郡海田町大正町2-27	082-823-0110	昼間	4年	20
18	山口県	学校法人 徳山教育財団	9250005005127	徳山大学 福祉情報学部人間コミュニケーション学科社会福祉コース	周南市学園台843-4-2	0834-28-0411	昼間	4年	40
19		公立大学法人 山口県立大学	1250005001380	山口県立大学 社会福祉学部社会福祉学科	山口市桜島3-2-1	083-928-0211	昼間	4年	100
20		学校法人 菅原学園	2250005004300	至誠館大学 ライフデザイン学部ライフデザイン学科	萩市榎東浦田5000	0838-24-4090	昼間	4年	20
21		学校法人 香川学園	4250005002137	宇部フロンティア大学 人間社会学部福祉心理学科	宇部市文京台2-1-1	0836-38-0500	昼間	4年	40

介護福祉士学校一覧

平成31年4月1日現在

県名	設置者	法人番号	名称	所在地	電話番号	昼夜通の別等	修業年限	入学定員	
1	岡山県	学校法人 川崎学園	2260005003573	川崎医療短期大学 医療介護福祉科	倉敷市松島316	086-464-1032	昼間	2年	80
2		学校法人 中国学園	5260005001789	中国短期大学 専攻科介護福祉専攻	岡山市北区庭瀬83	086-293-1100	昼間	1年	40
3		学校法人 美作学園	4260005006715	美作大学短期大学部 専攻科介護福祉専攻	津山市北園町50	0868-22-7718	昼間	1年	20
4		公立大学法人 新見公立大学	9260005006438	新見公立短期大学 地域福祉学科	新見市西方1263-2	0867-72-0634	昼間	2年	50
5				新見公立大学 健康科学部地域福祉学科			昼間	4年	50
6		公立大学法人 岡山県立大学	4260005004859	岡山県立大学 保健福祉学部保健福祉学科社会福祉学専攻介護福祉コース	総社市窪木111	0866-94-7211	昼間	4年	10
7	広島県	学校法人 福山大学	3240005007939	福山平成大学 福祉健康学部福祉学科介護福祉コース	福山市御幸町上岩成正戸117-1	084-972-5001	昼間	4年	20
8		学校法人 武田学園	4240005001544	広島文教大学 人間科学部人間福祉学科介護福祉コース	広島市安佐北区可部東1-2-1	082-814-3191	昼間	4年	20
9		学校法人 常翔学園	8120005004778	広島国際大学 医療福祉学部医療福祉学科介護福祉学専攻	東広島市黒瀬学園台555-36	0823-70-4922	昼間	4年	20
10		学校法人 徳山教育財団	9250005005127	徳山大学 福祉情報学部人間コミュニケーション学科社会福祉コース 介護福祉専攻	周南市学園台843-4-2	083-928-1331	昼間	4年	20
11	山口県	学校法人 山口中村学園	1250005000473	中村女子高等学校 高等福祉専攻科	山口市黒川1280-1	0839-33-0680	昼間	2年	40
12		学校法人 宇部学園	7250005002134	山口芸術短期大学 保育学科介護福祉コース	山口市小郡みらい町1-7-1	083-972-2880	昼間	2年	20

福祉系高校一覧

平成31年4月1日現在

	県名	設置者	法人番号	名称	所在地	電話番号	昼夜通の別等	修業年限	入学定員
1	鳥取県	鳥取県	7000020310000	鳥取県立境港総合技術高等学校 福祉学科福祉科介護類型	境港市竹内町925	0859-45-0411	昼間	3年	38
2	鳥根県	学校法人 益田永島学園	4280005005582	明誠高等学校 福祉科	益田市三宅町7-37	0856-22-1052	昼間	3年	40
3	岡山県	岡山県	4000020330001	岡山県立倉敷中央高等学校 福祉科	倉敷市西富井1384	086-465-2559	昼間	3年	40
4		学校法人 美作学園	4260005006715	岡山県美作高等学校 普通科福祉コース	津山市山北500	0868-22-4838	昼間	3年	35
5	広島県	広島県	7000020340006	広島県立黒瀬高等学校 福祉科	東広島市黒瀬町乃美尾1	0823-82-2525	昼間	3年	40
6	山口県	山口県	2000020350001	山口県立周防大島高等学校 福祉専攻科	大島郡周防大島町大字久賀4851-2	0820-72-0024	昼間	2年	20
7		学校法人 山口中科学園	1250005000473	中村女子高等学校 福祉科福祉コース	山口市駅通り1-1-1	083-922-0418	昼間	3年	40
8		学校法人 権蔭学園	1250005005794	聖光高等学校 普通科社会福祉コース	光市光井9-22-1	0833-72-1187	昼間	3年	26

特例高校一覧

平成31年4月1日現在

	県名	設置者	法人番号	名称	所在地	電話番号	昼夜通の別等	修業年限	入学定員
1	岡山県	倉敷市	6000020332020	倉敷市立倉敷翔南高等学校 総合学科生活福祉系列	倉敷市児島稗田町160	086-473-4240	昼間	3年	25
2	広島県	広島県	7000020340006	広島県立世羅高等学校 生活福祉科福祉類型	世羅郡世羅町本郷870	0847-22-1118	昼間	3年	40

○医事課

臨床研修病院構成一覽

(平成31年3月末現在)

病院群番号	都道府県	施設番号	基幹型臨床研修病院(基幹型相当大学病院)	指定年月日	都道府県	施設番号	協力型臨床研修病院(協力型相当大学病院)	指定年月日	都道府県	施設番号	臨床研修協力施設	認定年月日
0305953	鳥取県	030595	鳥取県立中央病院	2003/10/30	鳥取県	030596	鳥取県立病院	2003/10/30	鳥取県	033073	日南町国民健康保険日南病院	2004/3/31
0305953					鳥取県	030597	鳥取大学医学部附属病院	-/-/-	鳥取県	034999	日野病院	2004/3/31
0305953					鳥取県	030598	鳥取県立厚生病院	2003/10/30	鳥取県	031868	医療法人勤誠会米子病院	2006/4/1
0305953					鳥取県	031003	鳥取生協病院	2003/10/30				
0305953					鳥取県	031011	鳥取赤十字病院	2003/10/30				
0305953					鳥取県	031861	社会医療法人明和会医療福祉センター渡辺病院	2004/3/31				
0305953					鳥取県	050026	独立行政法人国立病院機構鳥取医療センター	2005/9/14				
0305953					鳥取県	056560	岩美町国民健康保険岩美病院	2005/9/14				
0305953					鳥取県	056561	国民健康保険智頭病院	2005/9/14				
0305963	鳥取県	030596	鳥取市立病院	2003/10/30	鳥取県	050026	独立行政法人国立病院機構鳥取医療センター	2005/9/14	鳥取県	034123	鳥取市介護老人保健施設やすらぎ	2004/3/31
0305963					岡山県	030619	岡山大学病院	-/-/-	鳥取県	056561	国民健康保険智頭病院	//
0305963					鳥取県	030595	鳥取県立中央病院	2003/10/30	鳥取県	126760	鳥取市佐治町国民健康保険診療所	//
0305963					鳥取県	031011	鳥取赤十字病院	2003/10/30	鳥取県	056560	岩美町国民健康保険岩美病院	//
0305963					鳥取県	031003	鳥取生協病院	2003/10/30				
0305963					鳥取県	030597	鳥取大学医学部附属病院	-/-/-				
0305963					鳥取県	031861	社会医療法人明和会医療福祉センター渡辺病院	2004/3/31				
0305972	鳥取県	030597	鳥取大学医学部附属病院	-/-/-	鳥取県	030595	鳥取県立中央病院	2003/10/30	鳥取県	030608	社会医療法人清和会西川病院	2004/3/31
0305972					鳥取県	030598	鳥取県立厚生病院	2003/10/30	鳥取県	033068	松江市・鳥取県共同設置松江保健所	2004/3/31
0305972					鳥取県	030599	医療法人仁厚会医療福祉センター倉吉病院	2003/10/30	鳥取県	033070	医療法人社団赤碕診療所	2004/3/31
0305972					鳥取県	030600	松江市立病院	2003/10/30	鳥取県	033071	鳥取県倉吉保健所	2004/3/31
0305972					鳥取県	030606	独立行政法人国立病院機構浜田医療センター	2004/3/31	鳥取県	033072	鳥取県米子保健所	2004/3/31
0305972					鳥取県	030790	益田赤十字病院	2003/10/27	鳥取県	033073	日南町国民健康保険日南病院	2004/3/31
0305972					鳥取県	030893	独立行政法人労働者健康安全機構山陰労災病院	2003/10/30	鳥取県	033074	鳥取市保健所	2004/3/31
0305972					鳥取県	031011	鳥取赤十字病院	2003/10/30	鳥取県	033442	鳥取県赤十字血液センター	2004/3/31
0305972					鳥取県	031861	社会医療法人明和会医療福祉センター渡辺病院	2004/3/31	鳥取県	034135	海士町国民健康保険海士診療所	2004/3/31
0305972					鳥取県	031868	医療法人勤誠会米子病院	2004/3/31	鳥取県	034136	鳥取県出雲保健所	2004/3/31
0305972					鳥取県	031869	博愛病院	2003/10/30	鳥取県	034138	隠岐広域連合立隠岐病院	2004/3/31
0305972					鳥取県	031870	社会福祉法人恩賜財団済生会支部鳥取県済生会博愛総合病院	2003/10/30	鳥取県	034999	日野病院	2004/3/31
0305972					鳥取県	031871	医療法人養和会養和病院	2004/3/31	鳥取県	035002	安来市立病院	2004/3/31
0305972					鳥取県	031872	独立行政法人国立病院機構米子医療センター	2003/10/30	鳥取県	031864	野島病院	2006/4/1
0305972					鳥取県	031874	社会医療法人昌林会安来第一病院	2004/3/31	鳥取県	033063	鳥取県益田保健所	2004/3/31
0305972					鳥取県	050026	独立行政法人国立病院機構鳥取医療センター	2005/9/14	鳥取県	035006	浜田市国民健康保険弥栄診療所	2004/3/31
0305972					鳥取県	030602	鳥取県立中央病院	2004/3/31	鳥取県	033664	浜田市国民健康保険江尾診療所	2004/3/31
0305972					鳥取県	030601	松江赤十字病院	2003/10/30	鳥取県	066785	江府町国民健康保険江尾診療所	2006/9/11
0305972					鳥取県	030604	総合病院松江生協病院	2003/10/30	鳥取県	031879	医療法人正光会松ヶ丘病院	//
0305972	兵庫県	030902	公立八鹿病院	2003/10/30	鳥取県	030902	公立八鹿病院	2003/10/30	鳥取県	033065	鳥取県赤十字血液センター	2004/3/31
0305972	鳥取県	080025	鳥取県中部医師会立三朝温泉病院	2008/9/19	鳥取県	080025	鳥取県中部医師会立三朝温泉病院	2008/9/19	鳥取県	033066	鳥取県東郷保健所	2004/3/31
0305972	大阪府	030536	公益財団法人田附周風会医学研究所北野病院	2003/10/30	鳥取県	030536	公益財団法人田附周風会医学研究所北野病院	2003/10/30	鳥取県	033067	鳥取県雲南保健所	2004/3/31
0305972	大阪府	030527	大阪市立総合医療センター	2003/11/19	鳥取県	030527	大阪市立総合医療センター	2003/11/19	鳥取県	033069	隠岐広域連合立隠岐島前病院	2004/3/31
0305972	京都府	035198	医療法人福富士会京都ルネス病院	2006/9/11	鳥取県	035198	医療法人福富士会京都ルネス病院	2006/9/11	鳥取県	033439	鳥取県済生会地域ケアセンター	2004/3/31
0305972	東京都	030240	独立行政法人国立病院機構災害医療センター	2003/10/30	鳥取県	030240	独立行政法人国立病院機構災害医療センター	2003/10/30	鳥取県	034134	医療法人財団仁会鹿島病院	2004/3/31
0305972	神奈川県	030281	藤沢市民病院	2003/10/27	鳥取県	030281	藤沢市民病院	2003/10/27	鳥取県	034137	鳥取県立こころの医療センター	2004/3/31
0305972	兵庫県	031816	兵庫県災害医療センター	2003/10/30	鳥取県	031816	兵庫県災害医療センター	2003/10/30	鳥取県	056523	加藤病院	2005/9/14
0305972	静岡県	030391	浜松医療センター	2003/10/27	鳥取県	030391	浜松医療センター	2003/10/27	鳥取県	056561	国民健康保険智頭病院	2005/9/14
0305972	鳥取県	030596	鳥取市立病院	2003/10/30	岡山県	030596	鳥取市立病院	2003/10/30	岡山県	066755	社会医療法人清風会岡山厚済医療センター倉敷ファミリークリニック	2006/9/11
0305972	鳥取県	031003	鳥取生協病院	2003/10/30	岡山県	031003	鳥取生協病院	2003/10/30	岡山県	116222	社会医療法人清風会岡山厚済医療センター津山ファミリークリニック	//
0305972	岡山県	030624	津山中央病院	2004/3/31	岡山県	030624	津山中央病院	2004/3/31	岡山県	116223	社会医療法人清風会岡山厚済医療センター溝口ファミリークリニック	//
0305972	大阪府	030494	社会福祉法人恩賜財団大阪府済生会吹田病院	2003/10/30	鳥取県	030494	社会福祉法人恩賜財団大阪府済生会吹田病院	2003/10/30	鳥取県	076668	浜田市国民健康保険波佐診療所	2007/9/13
0305972	鳥取県	030607	鳥取県済生会江津総合病院	2005/9/14	鳥取県	030607	鳥取県済生会江津総合病院	2005/9/14	鳥取県	076674	浜田市国民健康保険あさひ診療所	2007/9/13
0305972	大阪府	030515	大阪労災病院	2003/11/28	鳥取県	030515	大阪労災病院	2003/11/28	鳥取県	031090	雲南市立病院	//
0305972	兵庫県	030560	労働者健康福祉機構関西労災病院	2003/11/28	鳥取県	030560	労働者健康福祉機構関西労災病院	2003/11/28				
0305972	大阪府	030537	医療法人警和会大阪警察病院	2003/11/28	鳥取県	030537	医療法人警和会大阪警察病院	2003/11/28				
0305981	鳥取県	030598	鳥取県立厚生病院	2003/10/30	鳥取県	030597	鳥取大学医学部附属病院	-/-/-	鳥取県	033071	鳥取県倉吉保健所	2004/3/31
0305981					鳥取県	030599	医療法人仁厚会医療福祉センター倉吉病院	2003/10/30	鳥取県	033072	鳥取県米子保健所	2004/3/31
0305981					鳥取県	031864	野島病院	2003/10/30				
0305981					鳥取県	116075	藤井政雄記念病院					
0308932	鳥取県	030893	独立行政法人労働者健康安全機構山陰労災病院	2003/10/30	鳥取県	030597	鳥取大学医学部附属病院	-/-/-	鳥取県	033439	鳥取県済生会地域ケアセンター	2004/3/31
0308932					鳥取県	031869	博愛病院	2003/10/30	鳥取県	033440	鳥取県済生会地域ケアセンター	2004/3/31

0308932				鳥取県	031870	社会福祉法人恩賜財団厚生会美都鳥取県厚生会増殖総合病院	2003/10/30	鳥根県	033441	鳥根産業保健総合支援センター	2004/3/31	
0308932				鳥取県	031872	独立行政法人国立病院機構米子医療センター	2003/10/30	鳥取県	033442	鳥取赤十字血液センター	2004/3/31	
0308932				鳥取県	031868	医療法人勤誠会米子病院	2004/3/31	鳥取県	034999	日野病院	//	
0308932								鳥取県	033073	日南町国民健康保険日南病院	//	
0310038	鳥取県	031003	鳥取生協病院	2003/10/30	鳥取県	030596	鳥取市立病院	2003/10/30	鳥取県	033075	わかさ生協診療所	2004/3/31
0310038				鳥取県	030597	鳥取大学医学部附属病院	-/-/-	鳥取県	033077	せいぎょう子どもクリニック	2004/3/31	
0310038				鳥取県	030595	鳥取県立中央病院	2003/10/30	鳥取県	034999	日野病院	//	
0310038				鳥取県	031011	鳥取赤十字病院	2003/10/30	鳥取県	031862	独立行政法人国立病院機構鳥取医療センター	//	
0310038				広島県	030841	広島中央保健生活協同組合福島生協病院	2003/10/27	鳥取県	147646	すえひろ生協診療所	//	
0310038				香川県	030843	香川医療生活協同組合高松平和病院	2003/11/28	鳥取県	096493	月ヶ浜診療所		
0310038				徳島県	030848	徳島健生病院	2003/10/30	鳥取県	168417	鳥取医療生協鹿野温泉病院		
0310038				京都府	030484	公益社団法人京都保健会京都民医連中央病院	2001/3/30					
0310038				山口県	031045	医療生活協同組合健文会宇部協立病院	2003/10/27					
0310038				高知県	040009	高知生協病院	2004/10/1					
0310038				岡山県	030615	総合病院岡山協立病院	2003/10/27					
0310038				大阪府	030517	耳原総合病院	2003/10/30					
0310038				岡山県	030617	林道倫精神科神経科病院	2003/10/27					
0310115	鳥取県	031011	鳥取赤十字病院	2003/10/30	鳥取県	030597	鳥取大学医学部附属病院	-/-/-	鳥取県	033072	鳥取県米子保健所	2004/3/31
0310115				鳥取県	050026	独立行政法人国立病院機構鳥取医療センター	2005/9/14	鳥取県	033074	鳥取市保健所	2004/3/31	
0310115				鳥取県	030595	鳥取県立中央病院	2003/10/30	鳥取県	033076	医療法人社団みやもと産婦人科医院	2004/3/31	
0310115				鳥取県	030596	鳥取市立病院	2003/10/30	鳥取県	066650	野の花診療所	2006/9/11	
0310115				鳥取県	031003	鳥取生協病院	2003/10/30	鳥取県	076557	ウエルフェア北園渡辺病院	2007/9/13	
0310115				高知県	030966	高知赤十字病院		鳥取県	034999	日野病院	2004/3/31	
0310115				鳥取県	031861	社会医療法人明和会医療福祉センター渡辺病院	2004/3/31	鳥取県	033073	日南町国民健康保険日南病院	2004/3/31	
0310115				岐阜県	030366	高山赤十字病院		鳥根県	034138	隠岐広域連合立隠岐病院	2004/3/31	
0310115								鳥取県	031868	医療法人勤誠会米子病院	2006/4/1	
0310115								鳥取県	031871	医療法人養和会養和病院	2006/4/1	
0310115								鳥根県	035002	安来市立病院	2004/3/31	
0318720	鳥取県	031872	独立行政法人国立病院機構米子医療センター	2010/09/00	鳥取県	030597	鳥取大学医学部附属病院	-/-/-	鳥取県	034999	日野病院	2004/3/31
0318720				鳥取県	031868	医療法人勤誠会米子病院	2004/3/31	鳥取県	033073	日南町国民健康保険日南病院	2004/3/31	
0306004	鳥根県	030600	松江市立病院	2003/10/30	鳥取県	030597	鳥取大学医学部附属病院	-/-/-	鳥根県	034138	隠岐広域連合立隠岐病院	2004/3/31
0306004				鳥根県	030601	松江赤十字病院	2003/10/30	鳥根県	096861	あさひまちクリニック	//	
0306004				鳥根県	030603	鳥根大学医学部附属病院	-/-/-	鳥根県	031090	雲南市立病院	//	
0306004								鳥根県	033069	隠岐広域連合立隠岐島前病院	//	
0306004								鳥根県	034134	医療法人財団公仁会鹿島病院	//	
0306004								鳥根県	056522	町立奥出雲病院	//	
0306004								鳥根県	056523	加藤病院	2005/9/14	
0306004								鳥根県	126986	こころの診療所細田クリニック	//	
0306004								鳥根県	126987	堀内科胃腸科医院	//	
0306004								鳥根県	126988	伊藤皮膚科クリニック	//	
0306004								鳥根県	033068	松江市・鳥根県共同設置松江保健所	//	
0306004								鳥根県	157847	飯南町立飯南病院	//	
0306004								北海道	157877	社会医療法人孝仁会知床らうず国民健康保険診療所	//	
0306004								鳥根県	056526	六日市病院		
0306013	鳥根県	030601	松江赤十字病院	2003/10/30	鳥根県	030603	鳥根大学医学部附属病院	-/-/-	鳥根県	033065	鳥根県赤十字血液センター	2004/3/31
0306013				鳥取県	030597	鳥取大学医学部附属病院	-/-/-	鳥根県	033068	松江市・鳥根県共同設置松江保健所	2004/3/31	
0306013				鳥根県	030790	益田赤十字病院	2003/10/27	鳥根県	034134	医療法人財団公仁会鹿島病院	2004/3/31	
0306013				鳥根県	030600	松江市立病院	2003/10/30	鳥根県	033069	隠岐広域連合立隠岐島前病院	2004/3/31	
0306013								鳥根県	056522	町立奥出雲病院	//	
0306013								鳥根県	056523	加藤病院	2005/9/14	
0306013								鳥根県	031090	雲南市立病院	//	
0306013								鳥根県	157847	飯南町立飯南病院		
0306013								北海道	031061	医療法人静仁会静内病院		
0306013								鳥根県	056525	津和野共存病院		
0306013								鳥根県	056526	六日市病院		
0306020	鳥根県	030602	鳥根県立中央病院	2004/3/31	京都府	030482	京都大学医学部附属病院	-/-/-	鳥根県	033065	鳥根県赤十字血液センター	2004/3/31
0306020								鳥根県	033066	鳥根県中央保健所	2004/3/31	
0306020								鳥根県	033067	鳥根県雲南保健所	2004/3/31	
0306020								鳥根県	033069	隠岐広域連合立隠岐島前病院	2004/3/31	
0306020								鳥根県	034136	鳥根県出雲保健所	2004/3/31	
0306020								鳥根県	034137	鳥根県立こころの医療センター	2004/3/31	
0306020								鳥根県	034138	隠岐広域連合立隠岐病院	2004/3/31	

0306020								島根県	031090	雲南市立病院	2003/10/27	
0306020								島根県	056524	公立邑智病院	//	
0306020								島根県	033664	浜田市国民健康保険弥栄診療所	//	
0306020								島根県	076668	浜田市国民健康保険波佐診療所	//	
0306020								島根県	076674	浜田市国民健康保険あさひ診療所	//	
0306020								島根県	056526	六日市病院	//	
0306020								島根県	157847	飯南町立飯南病院		
0306034	島根県	030603	島根大学医学部附属病院	-/-/-	島根県	030600	松江市立病院	2003/10/30	島根県	030608	社会医療法人清和会西川病院	2004/3/31
0306034					島根県	030602	島根県立中央病院	2004/3/31	島根県	031878	医療法人恵和会石東病院	2004/3/31
0306034					島根県	030606	独立行政法人国立病院機構浜田医療センター	2004/3/31	島根県	033063	島根県益田保健所	2004/3/31
0306034					島根県	030988	大田市立病院	2003/10/27	島根県	033066	島根県東保健所	2004/3/31
0306034					島根県	056524	公立邑智病院	2006/9/11	島根県	033067	島根県雲南保健所	2004/3/31
0306034					島根県	031090	雲南市立病院	2003/10/27	島根県	033069	隠岐広域連合立隠岐島前病院	2004/3/31
0306034					島根県	030790	益田赤十字病院	2003/10/27	島根県	033664	浜田市国民健康保険弥栄診療所	2004/3/31
0306034					島根県	031879	社会医療法人正光会松ヶ丘病院	2003/10/27	島根県	034134	医療法人財団仁会鹿島病院	2004/3/31
0306034					東京都	030187	東京医科歯科大学医学部附属病院	-/-/-	島根県	034136	島根県出雲保健所	2004/3/31
0306034					島根県	030601	松江赤十字病院	2003/10/30	島根県	034138	隠岐広域連合立隠岐病院	2004/3/31
0306034					島根県	030607	島根県済生会江津総合病院	2005/9/14	島根県	035005	松江市・島根県共同設置松江保健所	2004/3/31
0306034					千葉県	030156	順天堂大学医学部附属浦安病院	-/-/-	島根県	035006	島根県浜田保健所	2004/3/31
0306034					鹿児島県	031123	社会医療法人愛心会大隅鹿屋病院	2003/11/19	島根県	035007	島根県隠岐支庁隠岐保健所	2004/3/31
0306034					東京都	030233	青梅市立総合病院	2003/10/30	島根県	041161	島根県厚生農業協同組合連合会巡回診療所	2004/10/1
0306034					京都府	030485	医療法人徳洲会宇治徳洲会病院	2003/10/30	島根県	033065	島根県赤十字血液センター	2004/3/31
0306034					鹿児島県	030739	鹿児島市立病院	2003/10/30	島根県	033061	太田市国民健康保険仁摩診療所	2004/3/31
0306034					大阪府	031780	地方独立行政法人大阪府立病院機構大阪母子医療センター	2003/11/28	島根県	056522	町立奥出雲病院	2005/9/14
0306034					島根県	030604	総合病院松江生協病院	2003/10/30	島根県	056523	加藤病院	2005/9/14
0306034					島根県	030605	出雲市民病院	2003/10/30	島根県	056525	津和野共存病院	2005/9/14
0306034					島根県	096350	出雲市民リハビリテーション病院	2012/9/7	島根県	056526	六日市病院	2005/9/14
0306034					東京都	030215	東京医科大学病院	-/-/-	島根県	076668	浜田市国民健康保険波佐診療所	2007/9/13
0306034					東京都	030216	東京女子医科大学病院	-/-/-	島根県	076674	浜田市国民健康保険あさひ診療所	2007/9/13
0306034					島根県	031103	出雲市立総合医療センター		島根県	106255	西部島根医療福祉センター	//
0306034					奈良県	030583	公益財団法人天理よろづ相談所病院	1971/4/1	島根県	031876	医療法人同仁会海星病院	//
0306034								島根県	034137	島根県立こころの医療センター	2004/3/31	
0306034								沖縄県	031016	社会医療法人仁愛会浦添総合病院	//	
0306034								東京都	034309	奥多摩町国民健康保険奥多摩病院	//	
0306034								島根県	157847	飯南町立飯南病院		
0306044	島根県	030604	総合病院松江生協病院	2003/10/30	島根県	030600	松江市立病院	2003/10/30	島根県	031875	ひかわ医療生活協同組合斐川生協病院	2004/3/31
0306044					島根県	030605	出雲市民病院	2003/10/30	島根県	033068	松江市・島根県共同設置松江保健所	2004/3/31
0306044					島根県	030603	島根大学医学部附属病院	-/-/-	島根県	034242	大曲診療所	//
0306044					島根県	030601	松江赤十字病院	2003/10/30	島根県	031090	雲南市立病院	//
0306044					島根県	096350	出雲市民リハビリテーション病院	2012/9/7	島根県	126706	ふれあい診療所	//
0306044					山口県	031045	医療生活協同組合健文会宇部協立病院	2003/10/27				
0306044					高知県	040009	高知生協病院	2004/10/1				
0306044					岡山県	030617	林道倫精神科神経科病院	2003/10/27				
0306063	島根県	030606	独立行政法人国立病院機構浜田医療センター	2004/3/31	島根県	030607	島根県済生会江津総合病院	2003/10/27	島根県	033663	島根県浜田保健所	2004/3/31
0306063					島根県	030608	医療法人社団清和会西川病院	2003/4/1	島根県	033664	浜田市国民健康保険弥栄診療所	2004/3/31
0306063					島根県	056524	公立邑智病院	2006/9/11	島根県	076674	浜田市国民健康保険あさひ診療所	//
0306063					島根県	030790	益田赤十字病院	2003/10/27	島根県	126851	浜田市国民健康保険大府診療所	//
0306063					山口県	030648	国立大学法人山口大学医学部附属病院	-/-/-	島根県	076668	浜田市国民健康保険波佐診療所	//
0306063					島根県	030603	島根大学医学部附属病院	-/-/-	島根県	126850	浜田市国民健康保険波佐診療所小国出張所	//
0306063					鳥取県	030597	鳥取大学医学部附属病院	-/-/-				
0306063					広島県	030633	広島大学病院	-/-/-				
0306063					東京都	030196	独立行政法人国立病院機構東京医療センター	1971/4/1				
0306063					島根県	030601	松江赤十字病院	2003/10/30				
0306063					京都府	030474	独立行政法人国立病院機構京都医療センター	2003/11/19				
0306063					島根県	031090	雲南市立病院	2003/10/27				
0306063					東京都	030240	独立行政法人国立病院機構災害医療センター					
0306063					神奈川県	031505	医療法人明徳会総合新川橋病院					
0307905	島根県	030790	益田赤十字病院	2003/10/27	島根県	031879	社会医療法人正光会松ヶ丘病院	2003/10/27	島根県	033063	島根県益田保健所	2004/3/31
0307905					島根県	030603	島根大学医学部附属病院	-/-/-	島根県	033064	島根県赤十字血液センター益田出張所	2004/3/31
0307905					鳥取県	030597	鳥取大学医学部附属病院	-/-/-	島根県	056525	津和野共存病院	//
0307905					山口県	030648	国立大学法人山口大学医学部附属病院	-/-/-	島根県	056526	六日市病院	//
0307905					島根県	030601	松江赤十字病院	2003/10/30	高知県	030966	高知赤十字病院	

0307905				島根県	030606	独立行政法人国立病院機構浜田医療センター	2004/3/31	島根県	031090	雲南市立病院	
0307905								島根県	178464	公益社団法人益田医師会立益田地域医療センター-医師会病院	
0309884	島根県	030988	大田市立病院	島根県	031878	医療法人恵和会石東病院		島根県	033061	大田市国民健康保険仁摩診療所	
0309884				島根県	030607	島根県済生会江津総合病院		島根県	157995	大田シルバークリニック	
0309884				島根県	030603	島根大学医学部附属病院		島根県	033066	島根県民保健所	
0309884				島根県	030606	独立行政法人国立病院機構浜田医療センター	2004/3/31	島根県	056523	加藤病院	2005/9/14
0309884				島根県	030790	益田赤十字病院	2003/10/27	島根県	056524	公立邑智病院	//
0309884				東京都	030233	青梅市立総合病院		島根県	168215	医療法人弘生堂須田医院	
0309884								島根県	178715	在宅診療所いずも	
0309884								島根県	178716	すぎうら医院	
0306094	岡山県	030609	独立行政法人国立病院機構岡山医療センター	岡山県	030618	岡山県精神科医療センター	2003/9/1	岡山県	033095	岡山県赤十字血液センター	2004/3/31
0306094				岡山県	030619	岡山大学病院	-/-/-	岡山県	041016	国立療養所邑久光明園	2004/10/1
0306094				広島県	030643	尾道市立市民病院	2003/9/1				
0306094				岡山県	031911	社会医療法人社団緑社会金田病院	2004/3/31				
0306094				岡山県	070042	矢掛町国民健康保険病院	2007/9/13				
0306094				岡山県	030616	公益財団法人慈圭会慈圭病院					
0306094				岡山県	090067	渡辺病院					
0306101	岡山県	030610	独立行政法人労働者健康安全機構岡山労災病院	岡山県	030616	公益財団法人慈圭会慈圭病院	2003/10/1	岡山県	033095	岡山県赤十字血液センター	2004/3/31
0306101								岡山県	033877	労働者健康福祉機構岡山産業保健支援センター	2004/3/31
0306101								岡山県	033879	一般社団法人岡山県労働基準協会労働衛生センター	2004/3/31
0306101								岡山県	066733	岡南産婦人科医院	2006/4/1
0306101								岡山県	031887	医療法人社団良友会山陽病院	//
0306101								岡山県	096647	医療法人吉備会中谷外科医院	//
0306101								岡山県	096749	医療法人自由会こうなんクリニック	//
0306101								岡山県	096752	医療法人栄生会あけぼのクリニック	//
0306101								岡山県	096755	岡山大学附属医歯学部附属岡山県立総合医療センター	//
0306101								岡山県	168064	野坂医院	//
0306101								岡山県	178523	玉野三井病院	
0306101								岡山県	137131	社会法人盛全会岡山西大寺病院	2009/9/24
0306111	岡山県	030611	岡山市立市民病院	岡山県	030618	岡山県精神科医療センター	2003/9/1	岡山県	033080	医療法人安田内科医院	2004/3/31
0306111								岡山県	033092	医療法人片岡内科医院	2004/3/31
0306111								岡山県	033094	岡山市保健所	2004/3/31
0306111								岡山県	033095	岡山県赤十字血液センター	2004/3/31
0306111								岡山県	033098	医療法人佐藤医院	2004/3/31
0306111								岡山県	060035	美作市立大原病院	//
0306111								岡山県	060051	岡山市久米南町組合立国民健康保険福渡病院	//
0306111								岡山県	030619	岡山大学病院	//
0306111								岡山県	031883	重井医学研究所附属病院	
0306111								岡山県	188890	つばきクリニック岡山	
0306123	岡山県	030612	岡山赤十字病院	岡山県	030618	岡山県精神科医療センター	2003/9/1	岡山県	033095	岡山県赤十字血液センター	2004/3/31
0306123				岡山県	040035	真庭市国民健康保険湯原温泉病院	2004/10/1	岡山県	157980	瀬戸内市立瀬戸内市民病院	//
0306123				岡山県	030619	岡山大学病院	-/-/-	岡山県	031889	備前市国民健康保険市立備前病院	2004/3/31
0306123				岡山県	060035	美作市立大原病院	2006/9/11	岡山県	158036	備前市国民健康保険市立日生病院	//
0306123				岡山県	080026	高梁市国民健康保険成羽病院	2008/9/19	岡山県	031911	医療法人社団緑社会金田病院	
0306123								岡山県	034515	社会医療法人哲西会哲西町診療所	
0306123								岡山県	070042	矢掛町国民健康保険病院	
0306123								岡山県	090067	渡辺病院	
0306137	岡山県	030613	岡山済生会総合病院	岡山県	030616	公益財団法人慈圭会慈圭病院	2003/10/1	岡山県	031881	旭川荘療育・医療センター	2004/3/31
0306137				岡山県	031892	一般財団法人河田病院	2003/10/27	岡山県	033094	岡山市保健所	2004/3/31
0306137				岡山県	031894	赤磐医師会病院	2004/3/31	岡山県	033095	岡山県赤十字血液センター	2004/3/31
0306137				岡山県	031897	社会医療法人社団十全会心臓病センター-柳原病院	2003/10/30	岡山県	034515	社会医療法人哲西会哲西町診療所	2004/3/31
0306137				岡山県	040032	医療法人清梁会高梁中央病院	2004/10/1	岡山県	034656	岡山県精神保健福祉センター	2004/3/31
0306137				岡山県	034657	鏡野町国民健康保険病院	2006/9/11	岩手県	041102	社会福祉法人恩賜財団岩手県済生会岩泉病院	
0306137				岡山県	040035	真庭市国民健康保険湯原温泉病院	2004/10/1				
0306137				岡山県	031889	備前市国民健康保険市立備前病院	2004/3/31				
0306137				岡山県	060035	美作市立大原病院	2006/9/11				
0306137				岡山県	060036	済生会吉備病院	2006/9/11				
0306137				岡山県	030619	岡山大学病院	-/-/-				
0306137				岡山県	030618	岡山県精神科医療センター	2003/9/1				
0306137				岡山県	070028	社会医療法人岡村一心堂病院	2007/9/13				
0306137				岡山県	030624	津山中央病院	2004/3/31				
0306137				岡山県	031911	社会医療法人社団緑社会金田病院	2004/3/31				

0306137				岡山県	070042	矢掛町国民健康保険病院							
0306137				岡山県	090067	渡辺病院							
0306142	岡山県	030614	川崎医科大学総合医療センター	2003/11/28	岡山県	030616	公益財団法人慈主会慈主病院	2003/10/1	岡山県	031881	旭川荘養育・医療センター	2004/3/31	
0306142					岡山県	030622	川崎医科大学附属病院	-/-/-	岡山県	066755	社会医療法人清風会岡山看護医療センター-看護ファミリークリニック	2004/3/31	
0306142					岡山県	030624	津山中央病院	2004/3/31	岡山県	033095	岡山県赤十字血液センター	//	
0306142					岡山県	030609	独立行政法人国立病院機構岡山医療センター	2003/10/30	岡山県	031911	医療法人社団緑社会金田病院	2004/3/31	
0306142					岡山県	030620	公益財団法人大原記念倉敷中央医療機構倉敷中央病院	1971/4/1	北海道	090001	社会医療法人孝仁会 訓路孝仁会記念病院	2004/3/31	
0306142									岡山県	031883	重井医学研究所附属病院	2004/3/31	
0306142									岡山県	137131	社会法人盛全会岡山西大寺病院	2009/9/24	
0306142									岡山県	033086	岡山市リハビリテーション病院		
0306142									岡山県	036314	さわだレディスクリニック		
0306142									岡山県	090067	渡辺病院		
0306142									岡山県	030796	倉敷成人病センター		
0306142									香川県	031972	小豆島中央病院		
0306142									岡山県	137131	社会法人盛全会岡山西大寺病院		
0306153	岡山県	030615	総合病院岡山協立病院	2003/10/27	岡山県	030617	林道倫精神神経科病院	2003/10/27	岡山県	033082	特別養護老人ホーム中野けんせいえん	2004/3/31	
0306153					岡山県	030796	倉敷成人病センター	2003/10/27	岡山県	033088	コープ西大寺診療所	2004/3/31	
0306153					愛媛県	030856	愛媛生協病院	2004/3/31	岡山県	033093	岡山東中央病院	2004/3/31	
0306153					高知県	040009	高知生協病院	2004/10/1	岡山県	056515	コープ大野社クリニック	2005/9/14	
0306153					徳島県	030848	徳島健生病院	2003/10/30	岡山県	056516	コープみんなの診療所	2005/9/14	
0306153					香川県	030843	香川医療生活協同組合高松平和病院	2003/11/28	岡山県	076179	老人保健施設さくら苑リハビリセンター	2007/9/13	
0306153					山口県	031045	医療生活協同組合健文会宇部協立病院	2003/10/27	岡山県	116570	せいきょう玉野診療所	//	
0306153					岡山県	030621	総合病院水島協同病院	2003/10/27	香川県	106178	へいわこどもクリニック	//	
0306153					岡山県	030964	社会医療法人鴻仁会岡山中央病院		香川県	033119	高松協同病院	//	
0306196	岡山県	030619	岡山大学病院	-/-/-	岡山県	030613	岡山済生会総合病院	2003/10/30	岡山県	116219	財団法人志清会岡山記念病院	//	
0306196					岡山県	030612	岡山赤十字病院	2003/9/1	岡山県	031881	旭川荘養育・医療センター	2004/3/31	
0306196					岡山県	090058	社会医療法人光生病院	2009/9/24	岡山県	033098	医療法人佐藤医院	2004/3/31	
0306196					岡山県	030609	独立行政法人国立病院機構岡山医療センター	2003/10/30	岡山県	033080	医療法人安田内科医院	2004/3/31	
0306196					岡山県	030611	岡山市立市民病院	2000/3/31	岡山県	033094	岡山市保健所	2004/3/31	
0306196					岡山県	030618	岡山県精神科医療センター	2003/9/1	岡山県	033095	岡山県赤十字血液センター	2004/3/31	
0306196					岡山県	030610	独立行政法人労働者健康安全機構岡山労災病院	2003/10/1	岡山県	035165	医療法人青木内科小児科医院	2004/3/31	
0306196					岡山県	031893	一般財団法人操風会岡山旭東病院	2004/3/31	岡山県	035164	医療法人社団かつう内科並木通り診療所	2004/3/31	
0306196					岡山県	070028	社会医療法人岡村一心堂病院	2007/9/13	岡山県	031883	重井医学研究所附属病院	//	
0306196					岡山県	030796	倉敷成人病センター	2003/10/1	岡山県	137131	社会法人盛全会岡山西大寺病院	2009/9/24	
0306196					岡山県	031030	水島中央病院	2003/10/27	岡山県	030970	倉敷市立市民病院	//	
0306196					岡山県	060034	倉敷リハビリテーション病院	2006/9/11	岡山県	147642	医療法人水清会水島第一病院		
0306196					岡山県	090057	医療法人創和会しげい病院	2009/9/24	岡山県	116221	医療法人和風会中島病院	//	
0306196					岡山県	090062	倉敷記念病院	2009/9/24	岡山県	116222	社会医療法人清風会岡山看護医療センター-津山ファミリークリニック	//	
0306196					岡山県	031904	医療法人和香会倉敷スイートホスピタル		岡山県	066755	社会医療法人清風会岡山看護医療センター-看護ファミリークリニック	//	
0306196					岡山県	031899	医療法人社団新風会玉島中央病院	2004/3/31	岡山県	116223	社会医療法人清風会岡山看護医療センター-津山ファミリークリニック	//	
0306196					岡山県	030620	公益財団法人大原記念倉敷中央医療機構倉敷中央病院	1971/4/1	岡山県	147643	医療法人三水会田尻病院		
0306196					岡山県	031906	医療法人誠和会倉敷第一病院	2004/3/31	岡山県	034515	社会医療法人哲西会哲西町診療所	//	
0306196					岡山県	090066	渡辺胃腸科外科病院	2009/9/24	岡山県	126871	藤井クリニック		
0306196					岡山県	030624	津山中央病院	2004/3/31	岡山県	033884	赤穂はくほう会病院	//	
0306196					岡山県	040032	医療法人清梁会高梁中央病院	2004/10/1	岡山県	116220	社会医療法人社団陽生会寺岡記念病院	//	
0306196					岡山県	080026	高梁市国民健康保険成羽病院	2008/9/19	広島県	031356	日立造船健康保険組合因島総合病院	//	
0306196					岡山県	030990	総合病院玉野市立玉野市民病院	2003/10/30	山口県	031947	医療法人協愛会阿知須共立病院		
0306196					岡山県	040035	真庭市国民健康保険湯原温泉病院	2004/10/1	静岡県	050025	西伊豆健育会病院		
0306196					岡山県	031911	社会医療法人社団緑社会金田病院	2004/3/31	岡山県	157778	医療法人賀新会プライムホスピタル玉島		
0306196					岡山県	031910	医療法人社団井口会総合病院落合病院	2004/3/31	岡山県	034656	岡山県精神保健福祉センター		
0306196					岡山県	090056	医療法人淳和会長谷川記念病院	2009/9/24	岡山県	031890	独立行政法人国立病院機構南岡山医療センター		
0306196					岡山県	090067	渡辺病院	2009/9/24	福岡県	030702	株式会社社麻生飯塚病院		
0306196					岡山県	070042	矢掛町国民健康保険病院	2007/9/13	岡山県	060035	美作市立大原病院		
0306196					岡山県	060054	笠岡第一病院	2006/9/11	千葉県	031417	医療法人社団大公会我孫子東邦病院		
0306196					岡山県	031900	医療法人社団同仁会金光病院	2004/3/31	岡山県	031909	医療法人甘美会勝山病院		
0306196					岡山県	090060	医療法人真生会新見中央病院	2009/9/24	岡山県	178530	赤磐市国民健康保険熊山診療所		
0306196					兵庫県	030839	医療法人伯風会赤穂中央病院	2003/10/1	兵庫県	030559	兵庫県立こども病院		
0306196					兵庫県	030578	姫路聖マリア病院	2004/3/31	東京都	030200	東京都立松沢病院		
0306196					兵庫県	030570	姫路赤十字病院	1995/4/1	岡山県	178531	笠岡市立市民病院		
0306196					鳥取県	030596	鳥取市立病院	2003/10/30	東京都	188892	国立がん研究センター東病院		
0306196					広島県	030627	地方独立行政法人広島市立病院機構広島市民病院	1977/1/18	岡山県	188901	新見市国民健康保険神代診療所		
0306196					広島県	090064	広島通信病院	2009/9/24	岡山県	188902	新見市国民健康保険新郷診療所		

0306196				広島県	030639	独立行政法人国立病院機構福山医療センター	1981/2/6	岡山県	188903	新見市油野診療所		
0306196				広島県	030644	福山市民病院	2004/3/31	岡山県	188904	新見市足立診療所		
0306196				広島県	030960	日本鋼管福山病院	2003/10/30	岡山県	188905	新見市高瀬診療所		
0306196				広島県	031119	公立学校共済組合中国中央病院	2003/10/30	岡山県	188906	新見市国民健康保険湯川診療所		
0306196				広島県	031939	社会医療法人祥和会脳神経センター大田記念病院	2003/10/30	岡山県	188958	吉備高原医療リハビリテーションセンター		
0306196				広島県	030643	尾道市立市民病院	2003/9/1	京都府	030483	京都府立医科大学附属病院		
0306196				広島県	030641	広島県厚生農業協同組合連合会尾道総合病院	2003/10/30					
0306196				広島県	030638	国家公務員共済組合連合会共済病院	2003/10/27					
0306196				広島県	031115	総合病院三原赤十字病院	2003/10/30					
0306196				広島県	030640	社会医療法人里仁会興生総合病院	2003/10/30					
0306196				山口県	030646	独立行政法人国立病院機構若国医療センター	1978/3/14					
0306196				山口県	030657	独立行政法人国立病院機構山口宇部医療センター	2003/4/1					
0306196				香川県	030665	香川県立中央病院	1973/11/1					
0306196				香川県	031981	KKR高松病院	2004/3/31					
0306196				香川県	030667	高松赤十字病院						
0306196				香川県	031977	香川県厚生農業協同組合連合会屋島総合病院	2004/3/31					
0306196				香川県	030669	独立行政法人労働者健康安全機構香川労災病院	2004/3/31					
0306196				香川県	030673	三豊総合病院	2004/3/31					
0306196				愛媛県	030675	松山赤十字病院	2003/11/28					
0306196				愛媛県	030674	愛媛県立中央病院	2003/11/19					
0306196				愛媛県	030678	一般財団法人永頼会松山市民病院	2003/10/30					
0306196				愛媛県	031041	住友別子病院	2003/11/19					
0306196				愛媛県	030976	社会福祉法人恩賜財団済生会今治病院	2003/10/30					
0306196				高知県	040012	高知県・高知市病院企業団立高知医療センター	2005/2/26					
0306196				高知県	030886	社会医療法人近森会近森病院	2003/10/30					
0306196				東京都	100004	公益社団法人地域医療振興協会東京ベイ・浦安市川医療センター	2003/11/28					
0306196				福井県	030331	福井大学医学部附属病院	-/-/-					
0306196				北海道	032430	小清水赤十字病院	2007/9/13					
0306196				東京都	120009	鎌馬光が丘病院	2012/9/7					
0306196				福岡県	030697	社会医療法人雪の聖母会聖マリア病院						
0306196				東京都	040003	東京北医療センター						
0306196				香川県	031987	坂出市立病院						
0306196				岡山県	031907	井原市立井原市民病院						
0306196				香川県	031972	小豆島中央病院						
0306196				愛媛県	060039	独立行政法人国立病院機構四国がんセンター						
0306201	岡山県	030620	公益財団法人大原記念倉敷中央医療機構倉敷中央病院	1971/4/1	岡山県	030616	公益財団法人慈主会慈主病院	2003/10/1	岡山県	034515	社会医療法人哲西会哲西町診療所	2004/3/31
0306201					岡山県	030618	岡山県精神科医療センター	2003/9/1	岡山県	040032	医療法人清梁会高梁中央病院	2007/9/13
0306201									岡山県	040035	真庭市国民健康保険湯原温泉病院	2007/9/13
0306201									岡山県	086080	公益財団法人仁和会ももの里病院	//
0306201									岡山県	086223	公益財団法人大原記念倉敷中央医療機構倉敷リバーサイド病院	//
0306201									岡山県	096364	つばきクリニック	//
0306201									岡山県	106182	医療法人創和会しげい病院	//
0306201									岡山県	060054	医療法人社団清和会笠岡第一病院	//
0306201									岡山県	030622	川崎医科大学附属病院	//
0306201									岡山県	070042	矢掛町国民健康保険病院	//
0306201									島根県	034138	隠岐広域連合立隠岐病院	//
0306201									岡山県	031906	医療法人誠和会倉敷第一病院	//
0306201									岡山県	090062	倉敷記念病院	//
0306201									岡山県	066755	社会医療法人清風会岡山家庭医療センター倉敷ファミリークリニック	//
0306201									宮城県	096232	気仙沼市立本吉病院	//
0306201									岡山県	031030	水島中央病院	
0306201									岡山県	031907	井原市立井原市民病院	
0306201									岡山県	086081	医療法人清音クリニック	
0306201									岡山県	090067	渡辺病院	
0306201									岡山県	106181	医療法人佐藤医院	
0306217	岡山県	030621	総合病院水島協同病院	2003/10/27	岡山県	030617	林道倫精神科神経科病院	2003/10/27	岡山県	033083	玉島協同病院	2004/3/31
0306217					岡山県	030796	倉敷成人病センター	2003/10/1	岡山県	033089	コープくらしき診療所	//
0306217					香川県	030843	香川医療生活協同組合高松平和病院	2003/11/28	香川県	033119	高松協同病院	//
0306217					徳島県	030848	徳島健生病院	2003/10/30	香川県	106178	へいわこどもクリニック	//
0306217					山口県	031045	医療生活協同組合健文会宇部協立病院	2003/10/27				
0306217					高知県	040009	高知生協病院	2004/10/1				
0306217					岡山県	030615	総合病院岡山協立病院	2003/10/27				

0306217				岡山県	030964	社会医療法人鴻仁会岡山中央病院							
0306225	岡山県	030622	川崎医科大学附属病院	-/-/-	岡山県	030609	独立行政法人国立病院機構岡山医療センター	2003/10/30	岡山県	033095	岡山県赤十字血液センター	2004/3/31	
0306225					岡山県	030614	川崎医科大学総合医療センター	2003/11/28	埼玉県	056169	国立保健医療科学院	2005/9/14	
0306225					岡山県	030616	公益財団法人慈主会慈主病院	2003/10/1	広島県	032003	広島県東部保健所	2004/3/31	
0306225					岡山県	030796	倉敷成人病センター	2003/10/1	広島県	033791	御調保健福祉センター	2004/3/31	
0306225					兵庫県	030839	医療法人伯風会赤穂中央病院	2003/10/1	広島県	033792	〇五みつせ総合病院(旧赤穂総合病院)(旧赤穂老人保健施設、特別養護老人ホーム)	2004/3/31	
0306225					広島県	030912	公立みつぎ総合病院	2003/10/30	広島県	033873	大和診療所	2004/3/31	
0306225					岡山県	030964	社会医療法人鴻仁会岡山中央病院	2003/10/30	兵庫県	033887	赤穂中央病院介護老人保健施設伯風会プラザ	2004/3/31	
0306225					岡山県	031030	水島中央病院	2003/10/27	岡山県	076855	老人保健施設ゆゆう村	2007/9/13	
0306225					岡山県	031883	医療法人創和会重井医学研究所附属病院	2004/3/31	岡山県	076856	医療法人清梁会高梁中央訪問看護ステーション	2007/9/13	
0306225					岡山県	031895	万成病院	2003/10/1	岡山県	066755	社会医療法人清風会岡山家庭医療センター-愛蔵ファミリークリニック //		
0306225					岡山県	031899	医療法人社団新風会玉島中央病院	2004/3/31	岡山県	116222	社会医療法人清風会岡山家庭医療センター-津山ファミリークリニック //		
0306225					岡山県	031900	医療法人社団同仁会金光病院	2004/3/31	岡山県	116223	社会医療法人清風会岡山家庭医療センター-蓮根ファミリークリニック //		
0306225					岡山県	031909	医療法人美甘会勝山病院	2004/3/31	岡山県	033091	倉敷市保健所	2004/3/31	
0306225					岡山県	031911	社会医療法人社団緑社会金田病院	2004/3/31	岡山県	090067	渡辺病院		
0306225					岡山県	031912	医療法人さとう記念病院	2004/3/31					
0306225					岡山県	040032	医療法人清梁会高梁中央病院	2004/3/31					
0306225					岡山県	031906	医療法人誠和会倉敷第一病院	2004/10/1					
0306225					岡山県	031910	医療法人社団井口会総合病院落合病院	2004/3/31					
0306225					岡山県	060054	笠岡第一病院	2004/3/31					
0306225					岡山県	070042	矢掛町国民健康保険病院	2007/9/13					
0306225					岡山県	030613	岡山済生会総合病院	2003/10/30					
0306225					岡山県	030624	津山中央病院	2004/3/31					
0306225					広島県	116220	医療法人社団陽正会寺岡記念病院	2012/9/7					
0306243	岡山県	030624	津山中央病院	2004/3/31	岡山県	030625	一般財団法人江原積善会積善病院	2003/4/1	岡山県	033095	岡山県赤十字血液センター	2004/3/31	
0306243					岡山県	031911	社会医療法人社団緑社会金田病院	2004/3/31	岡山県	034120	津山中央訪問看護ステーション	2004/3/31	
0306243					岡山県	034657	鏡野町国民健康保険病院	2006/9/11	岡山県	034121	老人保健施設のぞみ苑	2004/3/31	
0306243					岡山県	060032	津山中央記念病院	2006/9/11	岡山県	034122	岡山県美作保健所	2004/3/31	
0306243					岡山県	060035	美作市立大原病院	2006/9/11	岡山県	066755	社会医療法人清風会岡山家庭医療センター-愛蔵ファミリークリニック	2006/9/11	
0306243					岡山県	090069	医療法人東浩会石川病院	2009/9/24	岡山県	066756	石井医院	2006/9/11	
0306243					岡山県	090070	社会医療法人高見徳風会希望ヶ丘ホスピタル	2009/9/24	岡山県	086061	津山中央クリニック //		
0306243					岡山県	090071	社会医療法人清風会日本原病院	2009/9/24	岡山県	096289	薄元医院 //		
0306243					岡山県	090072	一般財団法人共愛会芳野病院	2009/9/24	岡山県	126714	津山ファミリークリニック //		
0306243									岡山県	056522	町立奥出雲病院 //		
0306243									岡山県	126715	湯郷ファミリークリニック //		
0306243									岡山県	031909	医療法人美甘会勝山病院		
0306243									岡山県	090067	渡辺病院		
0307963	岡山県	030796	倉敷成人病センター	2003/10/1	岡山県	031895	万成病院	2003/10/1	岡山県	096438	むらかみクリニック //		
0307963					岡山県	060033	まび記念病院	2006/9/11	岡山県	096364	つばきクリニック //		
0307963					岡山県	031030	水島中央病院	2003/10/27	岡山県	126649	八王寺内科クリニック //		
0307963					岡山県	030622	川崎医科大学附属病院	-/-/-	岡山県	034515	社会医療法人哲西会哲西町診療所 //		
0307963					岡山県	030620	公益財団法人大原記念倉敷中央医療機構倉敷中央病院	1971/4/1	岡山県	066985	倉敷成人病クリニック //		
0307963									岡山県	033870	介護老人保健施設ライフタウンまび //		
0307963									岡山県	033876	倉敷成人病検診センター //		
0307963									岡山県	066985	倉敷成人病クリニック //		
0309643	岡山県	030964	社会医療法人鴻仁会岡山中央病院	2003/10/30	岡山県	030609	独立行政法人国立病院機構岡山医療センター	2003/10/30	岡山県	033084	社会医療法人鴻仁会セントラル・クリニック伊島	2004/3/31	
0309643					岡山県	030612	岡山赤十字病院	2003/9/1	岡山県	031881	旭川荘療育・医療センター	2007/9/13	
0309643					岡山県	031892	一般財団法人河田病院	2003/10/27	岡山県	060051	岡山市久米南町組合立国民健康保険福渡病院		
0309643					岡山県	031896	社会医療法人鴻仁会岡山中央奉還町病院	2003/10/30	岡山県	070042	矢掛町国民健康保険病院		
0309643					岡山県	030619	岡山大学病院	-/-/-					
0309643					岡山県	030622	川崎医科大学附属病院	-/-/-					
0309643					岡山県	031890	独立行政法人国立病院機構岡山医療センター	2003/10/30					
0309643					岡山県	031893	一般財団法人操風会岡山旭東病院	2004/3/31					
0309643					沖縄県	031016	社会医療法人仁愛会浦添総合病院	2003/10/30					
0318971	岡山県	031897	社会医療法人社団十全会心臓病センター-瀬原病院	2003/10/30	岡山県	030613	岡山済生会総合病院	2003/10/30	岡山県	033094	岡山市保健所	2004/3/31	
0318971					岡山県	030612	岡山赤十字病院	2003/9/1	岡山県	033095	岡山県赤十字血液センター	2004/3/31	
0318971					岡山県	030618	岡山県精神科医療センター	2003/9/1	岡山県	137306	飛岡内科医院 //		
0318971					岡山県	030609	独立行政法人国立病院機構岡山医療センター	2003/10/30					
0318971					岡山県	030614	川崎医科大学総合医療センター	2003/11/28					
0318971					岡山県	030611	岡山市立市民病院	2000/3/31					
0318971					岡山県	060035	美作市立大原病院	2006/9/11					
0306260	広島県	030626	県立広島病院	2004/3/31	-	-	-		広島県	033595	神石高原町立病院	2004/3/31	

0306334				広島県	030637	独立行政法人労働者健康安全機構中国労災病院	1984/3/30	広島県	096346	公立下蒲刈病院		
0306334				広島県	030642	市立三次中央病院	2000/3/31	広島県	137423	医療法人社団有信会呉記念病院		
0306334				広島県	031942	総合病院庄原赤十字病院	2004/3/31	広島県	178556	マッターホルンリハビリテーション病院		
0306334				広島県	031929	社会福祉法人恩賜財団済生会支部広島県済生会済生会呉病院	2004/3/31					
0306334				広島県	030631	医療法人あかね会土谷総合病院	1998/4/1					
0306334				広島県	031928	呉市医師会病院	2004/3/31					
0306334				広島県	080028	公立世羅中央病院	2008/9/19					
0306334				広島県	034071	医療法人社団和恒会ふたば病院	2008/9/19					
0306334				広島県	100007	医療法人和風会広島第一病院	2003/10/30					
0306334				広島県	110023	医療法人社団一陽会原田病院	2011/9/14					
0306334				広島県	030628	地方独立行政法人広島市立病院機構広島市立安佐市民病院	1985/3/13					
0306334				広島県	031939	社会医療法人祥和会脳神経センター大田記念病院	2003/10/30					
0306334				広島県	120007	地方独立行政法人広島市立病院機構広島市立リハビリテーション病院	2012/9/7					
0306334				広島県	030627	地方独立行政法人広島市立病院機構広島市民病院	1977/1/18					
0306334				福島県	030073	福島県立医科大学附属病院	-/-/-					
0306334				福島県	031295	南相馬市立総合病院	2004/3/31					
0306334				広島県	030629	JR広島病院						
0306334				広島県	030630	広島赤十字・原爆病院						
0306334				広島県	030634	広島県厚生農業協同組合連合会広島総合病院						
0306334				広島県	030636	独立行政法人国立病院機構呉医療センター						
0306334				広島県	030638	国家公務員共済組合連合会呉共済病院						
0306334				広島県	030639	独立行政法人国立病院機構福山医療センター						
0306334				広島県	030644	福山市民病院						
0306334				広島県	030884	独立行政法人国立病院機構東広島医療センター						
0306334				広島県	031925	独立行政法人国立病院機構広島西医療センター						
0306343	広島県	030634	広島県厚生農業協同組合連合会広島総合病院	2003/10/30	広島県	031915	医療法人社団更生会革津病院	2003/10/27	広島県	106179	(医)CMCコールメディカルクリニック広島	//
0306343					広島県	031924	メールヒル病院	2003/10/30	広島県	033057	介護老人福祉施設阿品清鈴	2004/3/31
0306343					広島県	031926	養神館病院	2003/10/30	広島県	031924	医療法人社団清風会廿日市記念病院	//
0306343					福島県	031295	南相馬市立総合病院	2004/3/31	北海道	031061	医療法人静仁会静内病院	
0306343					広島県	031914	医療法人せのがわ瀬野川病院	2003/10/30	広島県	033046	広島県西部保健所	
0306343					広島県	031925	独立行政法人国立病院機構広島西医療センター	2003/10/1	広島県	137315	廿日市市吉和診療所	
0306360	広島県	030636	独立行政法人国立病院機構呉医療センター	1971/4/1					広島県	033344	呉市保健所	2004/3/31
0306360									広島県	076199	医療法人晃全会大字根内科呼吸器科クリニック	//
0306360									広島県	086059	医療法人社団森本医院	//
0306360									広島県	096345	島の病院おおたに	//
0306360									広島県	096346	公立下蒲刈病院	//
0306360									広島県	096347	医療法人せいざん青山病院	//
0306360									広島県	126762	岡田医院	//
0306360									広島県	030626	県立広島病院	
0306360									広島県	086060	医療法人佐々木内科・呼吸器科クリニック	
0306360									広島県	030639	独立行政法人国立病院機構福山医療センター	
0306372	広島県	030637	独立行政法人労働者健康安全機構中国労災病院	1984/3/30	広島県	034071	医療法人社団和恒会ふたば病院	2008/9/19	広島県	033344	呉市保健所	2004/3/31
0306372					広島県	030638	国家公務員共済組合連合会呉共済病院	2003/10/27	広島県	076199	医療法人晃全会大字根内科呼吸器科クリニック	2007/9/13
0306372					広島県	031927	医療法人緑風会ほうゆう病院		広島県	137136	医療法人社団有信会呉記念クリニック	//
0306372									広島県	137423	医療法人社団有信会呉記念病院	//
0306372									広島県	096342	医療法人社団仁清会康成病院	//
0306372									広島県	096346	公立下蒲刈病院	//
0306372									広島県	031928	呉市医師会病院	//
0306372									広島県	031929	社会福祉法人恩賜財団済生会支部広島県済生会済生会呉病院	
0306372									広島県	178556	マッターホルンリハビリテーション病院	
0306372									広島県	188990	もりや小児科クリニック	
0306372									広島県	188991	医療法人中央内科クリニック	
0306372									広島県	188992	医療法人社団たつき会菅田医院	
0306372									広島県	188993	医療法人社団住吉医院	
0306384	広島県	030638	国家公務員共済組合連合会呉共済病院	2003/10/27	広島県	031927	医療法人緑風会ほうゆう病院	2003/10/27	広島県	116563	医療法人社団スマイルケア焼山クリニック	//
0306384					広島県	031920	地方独立行政法人広島市立病院機構広島市立舟入病院	2004/3/31	沖縄県	033281	医療法人沖縄徳洲会と論徳洲会病院	//
0306384				東京都	030176	国家公務員共済組合連合会虎の門病院	2003/10/30	鹿児島県	033278	医療法人徳洲会瀬戸内徳洲会病院	2004/3/31	
0306384				広島県	030637	独立行政法人労働者健康安全機構中国労災病院	1984/3/30	鹿児島県	031000	医療法人徳洲会名瀬徳洲会病院	2004/3/31	
0306384				広島県	030989	国家公務員共済組合連合会広島記念病院						
0306391	広島県	030639	独立行政法人国立病院機構福山医療センター	1981/2/6	岡山県	031890	独立行政法人国立病院機構南岡山医療センター	2003/10/30	広島県	031934	医療法人永和会下永病院	2004/3/31
0306391					広島県	031939	社会医療法人祥和会脳神経センター大田記念病院	2003/10/30	広島県	033040	福山市保健所	2004/3/31
0306391									広島県	033634	医療法人社団沼南会沼隈病院	2004/3/31

0306391								広島県	033635	医療法人就友会福山友愛病院	2004/3/31	
0306391								香川県	147562	国立療養所大島青松園	//	
0306391								広島県	033637	医療法人社団緑誠会光の丘病院	2004/3/31	
0306391								広島県	033638	医療法人社団健照会セオ病院	2004/3/31	
0306391								岡山県	030624	津山中央病院		
0306391								岡山県	031905	笠岡市立市民病院		
0306391								広島県	060037	医療法人財団竹政会福山循環器病院		
0306391								広島県	116041	藤井病院		
0306391								広島県	168175	医療法人徹慈会堀病院		
0306391								広島県	168176	福山医療生活協同組合城北診療所		
0306391								広島県	030761	医療法人大慈会三原病院		
0306401	広島県	030640	社会医療法人里仁会興生総合病院	2003/10/30	広島県	031932	医療法人仁康会小泉病院	2003/10/30	広島県	033054	医療法人里仁会介護老人保健施設里仁苑	2004/3/31
0306412	広島県	030641	広島県厚生農業協同組合連合会尾道総合病院	2003/10/30	広島県	030761	医療法人大慈会三原病院	2003/9/1	広島県	031934	医療法人永和会下永病院	2004/3/31
0306412					広島県	030912	公立みつぎ総合病院	2003/10/30	広島県	033791	御調保健福祉センター	2004/3/31
0306412					広島県	030633	広島大学病院	-/-/-	広島県	033792	広島県立総合医療センター(介護老人保健施設、特別養護老人ホーム)	2004/3/31
0306412									広島県	033873	大和診療所	2004/3/31
0306412									広島県	168324	百島診療所	
0306412									広島県	031939	社会医療法人祥和会脳神経センター大田病院	
0306412									広島県	178551	医療法人刀圭会謙見内科眼科医	
0306412									広島県	031932	医療法人仁康会小泉病院	
0306422	広島県	030642	市立三次中央病院	2000/3/31	広島県	030626	県立広島病院	2004/3/31	広島県	066015	三次市作木診療所	2006/4/1
0306422					広島県	031050	広島県厚生農業協同組合連合会吉田総合病院	2003/10/30	広島県	066016	庄原市口和診療所	2006/4/1
0306422					広島県	030912	公立みつぎ総合病院	2003/10/30	広島県	066017	広島県北部保健所	2006/4/1
0306434	広島県	030643	尾道市立市民病院	2003/9/1	広島県	030912	公立みつぎ総合病院	2003/10/30	広島県	033596	尾道市立市民病院附属瀬戸田診療所	//
					広島県	033637	医療法人社団緑誠会光の丘病院		広島県	030639	独立行政法人国立病院機構福山医療センター	
0306444	広島県	030644	福山市民病院	2004/3/31	広島県	030645	医療法人大林会福山こころの病院	2003/10/30	広島県	033040	福山市保健所	2004/3/31
0306444					岡山県	030618	岡山県精神科医療センター	2003/9/1	広島県	033595	神石高原町立病院	2004/3/31
0306444									広島県	033637	医療法人社団緑誠会光の丘病院	
0306444									広島県	116041	藤井病院	
0308347	広島県	030834	広島医療生活協同組合広島共立病院	2003/10/27	広島県	031916	医療法人社団仁和会児玉病院	2003/10/27	広島県	033039	福山医療生活協同組合城北診療所	2004/3/31
0308347					広島県	031917	翠清会梶川病院	2005/9/14	広島県	033050	広島医療生活協同組合津田診療所	2004/3/31
0308347					広島県	030841	広島中央保健生活協同組合福島協病院	2003/10/27	広島県	033052	広島医療生活協同組合あすなろ生協診療所	2004/3/31
0308347					徳島県	030848	徳島健生病院	2003/10/30	広島県	033043	広島中央保健生活協同組合コープ五日市診療所	2004/3/31
0308347					山口県	031045	医療生活協同組合健文会宇部協立病院	2003/10/27	広島県	033044	広島中央保健生活協同組合草津診療所	2004/3/31
0308347					高知県	040009	高知生協病院	2004/10/1				
0308347					広島県	060038	広島中央保健生活協同組合生協さえき病院	2006/9/11				
0308347					広島県	030633	広島大学病院					
0308347					広島県	030628	地方独立行政法人広島市立病院機構広島市立安佐市民病院					
0308415	広島県	030841	広島中央保健生活協同組合福島生協病院	2003/10/27	広島県	031915	医療法人社団更生会草津病院	2003/10/27	広島県	033043	広島中央保健生活協同組合コープ五日市診療所	2004/3/31
0308415					広島県	031917	翠清会梶川病院	2005/9/14	広島県	033044	広島中央保健生活協同組合草津診療所	2004/3/31
0308415					広島県	030834	広島医療生活協同組合広島共立病院	2003/10/27	広島県	033048	広島県赤十字血液センター	2004/3/31
0308415					広島県	060038	広島中央保健生活協同組合生協さえき病院	2006/9/11	広島県	033039	福山医療生活協同組合城北診療所	2004/3/31
0308415					広島県	031920	地方独立行政法人広島市立病院機構広島市立舟入病院	2004/3/31	広島県	033050	広島医療生活協同組合津田診療所	2004/3/31
0308415					山口県	031045	医療生活協同組合健文会宇部協立病院	2003/10/27	広島県	033052	広島医療生活協同組合あすなろ生協診療所	2004/3/31
0308415					岡山県	030617	林道倫精神科神経科病院					
0308415					広島県	030631	医療法人あかね会土谷総合病院					
0308843	広島県	030884	独立行政法人国立病院機構東広島医療センター	2003/10/1	広島県	030635	独立行政法人国立病院機構賀茂精神医療センター	2003/10/1	広島県	033871	広島県西部東保健所	2004/3/31
0308843					広島県	031925	独立行政法人国立病院機構広島西医療センター	2003/10/1	広島県	033872	広島県立障害者療育支援センター	2004/3/31
0308843					広島県	030633	広島大学病院	-/-/-	広島県	033873	大和診療所	2004/3/31
0308843									広島県	033874	医療法人社団博愛会介護老人保健施設ききか	2004/3/31
0308843									広島県	178508	福富内科外科医	
0309121	広島県	030912	公立みつぎ総合病院	2003/10/30	広島県	030641	広島県厚生農業協同組合連合会尾道総合病院	2003/10/30	広島県	032003	広島県東部保健所	2004/3/31
0309121					広島県	031940	府中市立瀧が丘病院	2003/10/30	広島県	033791	御調保健福祉センター	2004/3/31
0309121									広島県	033792	広島県立総合医療センター(介護老人保健施設、特別養護老人ホーム)	2004/3/31
0309121									広島県	033873	大和診療所	2004/3/31
0309121									広島県	030643	尾道市立市民病院	2003/9/1
0309602	広島県	030960	日本鋼管福山病院	2003/10/30	広島県	031935	医療法人就友会福山友愛病院	2003/10/30	広島県	076706	いしおか医	2007/9/13
0309602					広島県	031939	社会医療法人祥和会脳神経センター大田記念病院	2003/10/30	広島県	033040	福山市保健所	2004/3/31
0309602					広島県	060037	医療法人財団竹政会福山循環器病院	2006/9/11	広島県	030639	独立行政法人国立病院機構福山医療センター	
0311194	広島県	031119	公立学校共済組合中国中央病院	2003/10/30	広島県	030645	医療法人大林会福山こころの病院	2003/10/30	広島県	033040	福山市保健所	2004/3/31
0311194					広島県	031937	医療法人社団玄同会小島病院	2003/10/30	広島県	066879	医療法人慈生会前原病院	2006/9/11
0311194					広島県	031939	社会医療法人祥和会脳神経センター大田記念病院	2003/10/30	広島県	086101	医療法人節和会三好眼科	//

0311194				広島県	03637	医療法人社団緑誠会光の丘病院	2006/9/11	広島県	033595	神石高原町立病院	//	
0311194				広島県	060037	医療法人財団竹政会福山循環器病院	2006/9/11	広島県	033903	福山医療生活協同組合城北診療所	//	
0311194				広島県	031935	医療法人慈友会福山友愛病院	2003/10/30	広島県	116041	藤井病院		
0311194				山形県	031253	公立学校共済組合東北中央病院	2004/3/31					
0311194				東京都	030202	公立学校共済組合関東中央病院	2003/10/30					
0311194				富山県	031573	公立学校共済組合北陸中央病院	2004/3/31					
0311194				岐阜県	030368	公立学校共済組合東海中央病院	2003/4/1					
0311194				兵庫県	030562	公立学校共済組合近畿中央病院	2003/10/30					
0311194				愛媛県	030827	公立学校共済組合四国中央病院	2003/9/1					
0311194				福岡県	030940	公立学校共済組合九州中央病院	2003/10/27					
0319252	広島県	031925	独立行政法人国立病院機構広島西医療センター	2003/10/1	山口県	030646	独立行政法人国立病院機構岩国医療センター	1978/3/14	広島県	067053	広島県西部保健所	2006/9/11
0319252					広島県	030635	独立行政法人国立病院機構賀茂精神医療センター	2003/10/1	広島県	067060	三菱レイオン株式会社大竹事業所診療所	2006/9/11
0319252					広島県	030634	広島県厚生農業協同組合連合会廣島総合病院	2003/10/30	広島県	096803	医療法人阿多田診療所	//
0319252					広島県	030884	独立行政法人国立病院機構東広島医療センター					
0306462	山口県	030646	独立行政法人国立病院機構岩国医療センター	1978/3/14	山口県	031925	独立行政法人国立病院機構広島西医療センター	2003/10/1	山口県	033678	山口県岩国健康福祉センター	2004/3/31
0306462					山口県	040026	独立行政法人国立病院機構柳井病院	2004/10/1	山口県	041096	岩国市立柱診療所	2004/10/1
0306462									山口県	096393	医療法人南和会千鳥ヶ丘病院	//
0306462									山口県	041095	上関町八島診療所	//
0306462									山口県	033108	周防大島町立東和病院	//
0306462									山口県	034210	萩市国民健康保険むつみ診療所	//
0306462									山口県	034213	萩市国民健康保険見島診療所	//
0306462									山口県	096303	萩市民病院	//
0306462									山口県	076479	山口県厚生農業協同組合連合会長門総合病院	//
0306462									山口県	168145	医療法人いわたにこどもクリニック	//
0306462									山口県	168147	医療法人わたぬきクリニック	//
0306462									山口県	168161	萩市国民健康保険川上診療所	
0306462									山口県	188907	いしいケアクリニック	
0306473	山口県	030647	山口県立総合医療センター	2003/10/30	山口県	030658	山口県立こころの医療センター	2003/10/30	山口県	034206	萩市国民健康保険川上診療所	2004/3/31
0306473					山口県	031943	岩国市立錦中央病院	2003/10/30	山口県	034207	周南市国民健康保険鹿野診療所	2004/3/31
0306473					山口県	031944	一般財団法人防府消化器病センター防府胃腸病院	2003/10/30	山口県	034208	岩国市立本郷診療所	2004/3/31
0306473					山口県	031946	岩国市立美和病院	2003/10/30	山口県	034209	萩市国民健康保険福川診療所	2004/3/31
0306473					山口県	031948	医療法人清和会吉南病院	2003/10/30	山口県	034210	萩市国民健康保険むつみ診療所	2004/3/31
0306473					山口県	030656	医療法人社団宇部興産中央病院	2003/10/27	山口県	034213	萩市国民健康保険見島診療所	2004/3/31
0306473					山口県	030648	国立大学法人山口大学医学部附属病院	-/-/-	山口県	034214	萩市国民健康保険大島診療所	2004/3/31
0306473									山口県	034216	柳井市立平郡診療所	2004/3/31
0306473									山口県	041019	医療法人実昌会中司内科	2004/10/1
0306473									山口県	076925	下関市立豊田中央病院	2007/9/13
0306473									山口県	033108	周防大島町立東和病院	//
0306473									山口県	030657	独立行政法人国立病院機構山口宇部医療センター	//
0306473									山口県	178554	萩市国民健康保険須佐診療センター	
0306473									山口県	188775	医療法人実誠会おどの診療所	
0306486	山口県	030648	国立大学法人山口大学医学部附属病院	-/-/-	神奈川県	030296	北里大学病院	-/-/-	山口県	030651	医療法人水の木会下関病院	2004/3/31
0306486					島根県	030606	独立行政法人国立病院機構浜田医療センター	2004/3/31	山口県	030654	医療法人愛命会泉原病院	2004/3/31
0306486					山口県	030647	山口県立総合医療センター	2003/10/30	山口県	030658	山口県立こころの医療センター	2004/3/31
0306486					山口県	030649	独立行政法人国立病院機構柳井医療センター	2003/10/30	山口県	030660	医療法人恵愛会柳井病院	2004/3/31
0306486					山口県	030650	下関市立市民病院	2004/3/31	山口県	031045	医療生活協同組合健文会宇部協立病院	2003/10/27
0306486					山口県	030652	独立行政法人労働者健康安全機構山口労災病院	2004/3/31	山口県	031943	岩国市立錦中央病院	2004/10/1
0306486					山口県	030653	独立行政法人地域医療推進機構徳山中央病院	2004/3/31	山口県	031947	医療法人協愛会阿知須共立病院	2004/3/31
0306486					山口県	030655	社会福祉法人恩賜財団済生会支部山口県済生会下関総合病院	2003/10/27	山口県	033103	やかべ産婦人科医院	2004/3/31
0306486					山口県	030656	医療法人社団宇部興産中央病院	2003/10/27	山口県	033106	社会福祉法人恩賜財団済生会支部山口県済生会山口総合病院	2004/3/31
0306486					山口県	030659	山口県厚生農業協同組合連合会周東総合病院	2004/3/31	山口県	033107	下関市立下関保健所	2004/3/31
0306486					愛媛県	030677	独立行政法人労働者健康福祉機構愛媛労災病院	2003/4/1	山口県	033108	周防大島町立東和病院	2004/3/31
0306486					福岡県	030709	健和会大手町病院	2004/10/1	山口県	033109	医療法人若草会小郡まきはら病院	2004/3/31
0306486					沖縄県	030760	社会医療法人かりゆし会ハートライフ病院	2003/10/30	山口県	033110	医療法人善会昭和病院	2004/3/31
0306486					山口県	030973	社会福祉法人恩賜財団済生会支部山口県済生会山口総合病院	2003/10/27	山口県	033112	山口県赤十字血液センター	2004/3/31
0306486					山口県	031950	下関医療センター	2004/3/31	大阪府	090055	国立循環器病研究センター	2009/9/24
0306486					福岡県	040010	小倉記念病院	2004/10/1	愛媛県	033174	愛媛県西条保健所	2004/3/31
0306486					山口県	040030	山口県厚生農業協同組合連合会小郡第一総合病院	2004/10/1	鹿児島県	033850	薩摩川内市下飯手打診療所	2004/3/31
0306486					山口県	060055	綜合病院山口赤十字病院	2006/9/11	山口県	034206	萩市国民健康保険川上診療所	2004/3/31
0306486					山口県	030646	独立行政法人国立病院機構岩国医療センター	1978/3/14	山口県	056606	岩国市医療センター医師会病院	//
0306486					山口県	030657	独立行政法人国立病院機構山口宇部医療センター	2004/3/31	山口県	034208	岩国市立本郷診療所	2004/3/31
0306486					山口県	096300	社会福祉法人恩賜財団済生会支部山口県済生会豊浦病院	2012/9/7	山口県	034209	萩市国民健康保険福川診療所	2004/3/31

0306486				山口県	096303	萩市民病院	2014/9/5	山口県	034210	萩市国民健康保険むつみ診療所	2004/3/31	
0306486				島根県	030790	益田赤十字病院	2003/10/27	山口県	034213	萩市国民健康保険見島診療所	2004/3/31	
0306486				山口県	076479	山口県厚生農業協同組合連合会長門総合病院		山口県	034214	萩市国民健康保険大島診療所	2004/3/31	
0306486								山口県	041021	よろず循環器内科	2004/10/1	
0306486								山口県	041027	医療法人フジイ内科医院	2004/10/1	
0306486								山口県	041031	森重整形外科	2004/10/1	
0306486								山口県	041034	わただ内科	2004/10/1	
0306486								山口県	041035	ふくたクリニック	2004/10/1	
0306486				長崎県	056594	長崎県岩岐病院		長崎県	056594	長崎県岩岐病院	2005/9/14	
0306486				山口県	056601	医療法人聖比留会厚南セントヒル病院		山口県	056601	医療法人聖比留会厚南セントヒル病院	2005/9/14	
0306486				山口県	056602	医療法人聖比留会セントヒル病院		山口県	056602	医療法人聖比留会セントヒル病院	2005/9/14	
0306486				山口県	056603	医療法人太白会シーサイド病院		山口県	056603	医療法人太白会シーサイド病院	2005/9/14	
0306486				山口県	056605	周防大島町立橋病院		山口県	056605	周防大島町立橋病院	2005/9/14	
0306486				山口県	056607	むらかみこどもクリニック		山口県	056607	むらかみこどもクリニック	2005/9/14	
0306486				山口県	066901	小野田赤十字病院		山口県	066901	小野田赤十字病院	2006/9/11	
0306486				山口県	076925	下関市立豊田中央病院		山口県	076925	下関市立豊田中央病院	2007/9/13	
0306486				山口県	096292	医療法人社団成蹊会岡田病院		山口県	096292	医療法人社団成蹊会岡田病院	//	
0306486				山口県	096294	医療法人医誠会都志見病院		山口県	096294	医療法人医誠会都志見病院	//	
0306486				山口県	096295	医療法人新生会いしい記念病院		山口県	096295	医療法人新生会いしい記念病院	//	
0306486				山口県	096296	いしいケア・クリニック		山口県	096296	いしいケア・クリニック	//	
0306486				山口県	096298	美祿市立美東病院		山口県	096298	美祿市立美東病院	//	
0306486				山口県	096299	美祿市立病院		山口県	096299	美祿市立病院	//	
0306486				山口県	096301	山陽小野田市民病院		山口県	096301	山陽小野田市民病院	//	
0306486				山口県	096302	医療法人尾中病院		山口県	096302	医療法人尾中病院	//	
0306486				山口県	096304	光市立光総合病院		山口県	096304	光市立光総合病院	//	
0306486				山口県	096308	医療法人社団昌仁整修会瀬川小児神経学クリニック		山口県	096308	医療法人社団昌仁整修会瀬川小児神経学クリニック	//	
0306486				東京都	096870	東京都立神経病院		東京都	096870	東京都立神経病院	//	
0306486				山口県	096937	医療法人社団豊美会田代台病院		山口県	096937	医療法人社団豊美会田代台病院	//	
0306486				山口県	116535	医療法人社団中嶋クリニック		山口県	116535	医療法人社団中嶋クリニック	//	
0306486				山口県	116537	医療法人河野医院		山口県	116537	医療法人河野医院	//	
0306486				山口県	116538	周防大島町立大島病院		山口県	116538	周防大島町立大島病院	//	
0306486				東京都	030200	東京都立松沢病院		東京都	030200	東京都立松沢病院	2003/10/30	
0306486				福岡県	030706	北九州市立医療センター		福岡県	030706	北九州市立医療センター	2003/10/30	
0306486				山口県	033113	医療法人博愛会宇部記念病院		山口県	033113	医療法人博愛会宇部記念病院	2004/3/31	
0306486				福岡県	030710	北九州総合病院		福岡県	030710	北九州総合病院	2004/3/31	
0306486				沖縄県	031049	沖縄赤十字病院		沖縄県	031049	沖縄赤十字病院	2003/10/30	
0306486				山口県	168393	医療法人社団青藍会あんの循環器内科		山口県	168393	医療法人社団青藍会あんの循環器内科		
0306486				山口県	076949	医療法人社団信愛会瀬戸病院		山口県	076949	医療法人社団信愛会瀬戸病院		
0306486				山口県	076952	医療法人吉中内科医院		山口県	076952	医療法人吉中内科医院		
0306486				山口県	126978	下関市立角島診療所		山口県	126978	下関市立角島診療所		
0306486				山口県	056606	岩国医療センター医師会病院		山口県	056606	岩国医療センター医師会病院		
0306486				山口県	116536	医療法人社団慈生会慈慈生病院		山口県	116536	医療法人社団慈生会慈慈生病院		
0306493	山口県	030649	独立行政法人国立病院機構門門医療センター	2003/10/30	山口県	031949	医療法人社団松涛会安岡病院	2003/10/30	山口県	030651	医療法人水の木会下関病院	2004/3/31
0306493				山口県	031951	医療法人山陽会長門ノ宮病院	2003/10/27	山口県	030658	山口県立こころの医療センター	2004/3/31	
0306493				福岡県	030703	独立行政法人国立病院機構小倉医療センター	2003/10/27	沖縄県	032251	公益社団法人北部地区医師会病院	2004/3/31	
0306493				香川県	030672	独立行政法人国立病院機構四国こどもととなの医療センター	2003/10/27	山口県	033103	やかべ産婦人科医院	2004/3/31	
0306493								山口県	033107	下関市立下関保健所	2004/3/31	
0306493								山口県	033108	周防大島町立東和病院	2004/3/31	
0306493								山口県	033110	医療法人善会昭和病院	2004/3/31	
0306493								埼玉県	056169	国立保健医療科学院	2005/9/14	
0306493								山口県	030655	社会福祉法人恩賜財団済生会支部山口県済生会下関総合病院	2005/9/14	
0306493								長崎県	056594	長崎県岩岐病院	2005/9/14	
0306493								山口県	030657	独立行政法人国立病院機構山口宇部医療センター	2004/3/31	
0306493								福岡県	040010	小倉記念病院	2007/9/13	
0306493								山口県	076925	下関市立豊田中央病院	2007/9/13	
0306493								山口県	060055	綜合病院山口赤十字病院	2006/9/11	
0306493								山口県	030648	国立大学法人山口大学医学部附属病院	-/-/-	
0306493				長崎県	070532	独立行政法人国立病院機構長崎川棚医療センター		長崎県	070532	独立行政法人国立病院機構長崎川棚医療センター	//	
0306493				広島県	030643	尾道市立市民病院		広島県	030643	尾道市立市民病院	//	
0306493				広島県	030912	公立みつぎ総合病院		広島県	030912	公立みつぎ総合病院	//	
0306493				福岡県	030705	北九州市立八幡病院		福岡県	030705	北九州市立八幡病院	//	
0306521	山口県	030652	独立行政法人労働者健康安全機構山口労災病院	2004/3/31	山口県	030648	国立大学法人山口大学医学部附属病院	-/-/-	山口県	033109	医療法人若草会小郡まきはら病院	2004/3/31

0306521								山口県	076949	医療法人社団信愛会瀬戸病院	2007/9/13	
0306521								山口県	076950	医療法人社団輝斉会森田病院	2007/9/13	
0306521								山口県	076952	医療法人吉中内科医院	2007/9/13	
0306521								山口県	126764	医療法人社団早川内科医院	//	
0306521								山口県	126766	医療法人健生会いのうえ内科医院	//	
0306521								神奈川県	030248	独立行政法人労働者健康福祉機構横浜労災病院	1993/4/1	
0306532	山口県	030653	独立行政法人地域医療機能推進機構徳山中央病院	2004/3/31	山口県	030654	医療法人社団愛命会泉原病院	2003/4/1	山口県	033108	周防大島町立東和病院	2004/3/31
0306532					山口県	030648	国立大学法人山口大学医学部附属病院	-/-/-	山口県	116538	周防大島町立大島病院	//
0306532									山口県	116555	医療法人ふるたに消化器内科	//
0306532									山口県	116557	おのクリニック	//
0306532									山口県	116558	医療法人しのはらクリニック	//
0306532									山口県	116559	医療法人竹内医院	//
0306532									山口県	116560	医療法人社団みやもとクリニック	//
0306532									山口県	116561	医療法人社団高木内科クリニック	//
0306532									山口県	116562	いのうえ内科クリニック	//
0306532									山口県	137204	医療法人緑山会鹿野博愛病院	//
0306532									山口県	137205	光市立大和総合病院	//
0306532									山口県	137324	周南市立新南陽市民病院	//
0306532									山口県	147561	周防大島町立橋病院	//
0306532									山口県	030657	独立行政法人国立病院機構山口宇部医療センター	2003/4/1
0306532									山口県	096303	萩市民病院	
0306532									山口県	034206	萩市国民健康保険川上診療所	
0306532									山口県	168145	医療法人いわたにこどもクリニック	
0306532									山口県	116537	医療法人河野医院	
0306532									山口県	147635	医療法人社団山本内科胃腸科	
0306532									山口県	096294	医療法人医誠会都志見病院	
0306532									山口県	116536	医療法人社団慈生会救慈生病院	
0306532									山口県	168147	医療法人わたぬきクリニック	
0306532									山口県	034213	萩市国民健康保険見島診療所	
0306532									山口県	034214	萩市国民健康保険大島診療所	
0306552	山口県	030655	社会福祉法人恩賜財団済生会支部山口県済生会下関総合病院	2003/10/27	山口県	030651	医療法人水の木会下関病院	1992/4/1	山口県	033640	医療法人社団松涛会安岡病院	2004/3/31
0306552					山口県	030648	国立大学法人山口大学医学部附属病院	-/-/-	山口県	033110	医療法人善会昭和病院	2004/3/31
0306563	山口県	030656	医療法人社団宇部興産中央病院	2003/10/27	山口県	030657	独立行政法人国立病院機構山口宇部医療センター	2003/4/1	山口県	034213	萩市国民健康保険見島診療所	2004/3/31
0306563					山口県	030658	山口県立こころの医療センター	2003/10/30	鹿児島県	033850	薩摩川内市下飯手打診療所	2004/3/31
0306563					山口県	030647	山口県立総合医療センター	2003/10/30	山口県	034206	萩市国民健康保険川上診療所	2004/3/31
0306563					山口県	031045	医療生活協同組合健文会宇部協立病院	2003/10/27	山口県	034209	萩市国民健康保険福川診療所	2004/3/31
0306563					山口県	030648	国立大学法人山口大学医学部附属病院	-/-/-	山口県	034210	萩市国民健康保険むつみ診療所	2004/3/31
0306563					香川県	030667	高松赤十字病院	2003/10/30	山口県	034214	萩市国民健康保険大島診療所	2004/3/31
0306563					山口県	120008	岩国みなみ病院	2012/9/7	山口県	096294	医療法人医誠会都志見病院	2004/3/31
0306563									山口県	096299	美祢市立病院	//
0306563									山口県	096300	社会福祉法人恩賜財団済生会支部山口県済生会豊浦病院	//
0306563									山口県	096303	萩市民病院	2004/3/31
0306563									山口県	116535	医療法人社団中嶋クリニック	//
0306563									山口県	116536	医療法人社団慈生会救慈生病院	//
0306563									山口県	116537	医療法人河野医院	//
0306563									山口県	126892	萩市国民健康保険弥富診療センター	//
0306563									山口県	076479	山口県厚生農業協同組合連合会長門総合病院	//
0306563									山口県	056603	医療法人太白会シーサイド病院	//
0306591	山口県	030659	山口県厚生農業協同組合連合会周東総合病院	2004/3/31	山口県	030660	医療法人恵愛会柳井病院	2003/4/1	山口県	033102	柳井環境保健所	2004/3/31
0306591									山口県	034216	柳井市立平郡診療所	//
0306591									山口県	096904	医療法人社団河郷診療所	//
0309735	山口県	030973	社会福祉法人恩賜財団済生会支部山口県済生会山口総合病院	2003/10/27	山口県	031945	医療法人仁保病院	2003/10/27	山口県	033106	社会福祉法人恩賜財団済生会支部山口県済生会山口総合病院	2004/3/31
0309735					山口県	060055	総合病院山口赤十字病院	2006/9/11	山口県	041021	よろず循環器内科	2004/10/1
0309735					山口県	030648	国立大学法人山口大学医学部附属病院	-/-/-	山口県	147634	村本医院	//
0309735					山口県	040030	山口県厚生農業協同組合連合会小郡第一総合病院	2004/10/1	山口県	147635	医療法人社団山本内科胃腸科	//
0309735					福岡県	030711	産業医科大学病院	-/-/-	山口県	030657	独立行政法人国立病院機構山口宇部医療センター	//
0309735									山口県	030658	山口県立こころの医療センター	//
0309735									山口県	034206	萩市国民健康保険川上診療所	2004/3/31
0309735									山口県	034213	萩市国民健康保険見島診療所	2004/3/31
0309735									山口県	096294	医療法人医誠会都志見病院	//
0309735									山口県	096303	萩市民病院	2004/3/31
0309735									山口県	116537	医療法人河野医院	//

0309735								山口県	116538	周防大島町立大島病院	//	
0309735								山口県	041025	医療法人社団のむら内科胃腸科医院	2004/10/1	
0309735								山口県	106280	医療法人同和会山口リハビリテーション病院	//	
0309735								山口県	034210	萩市国民健康保険むつみ診療所		
0309735								山口県	096300	社会福祉法人恩賜財団済生会支部山口県済生会豊浦病院		
0309735								山口県	033108	周防大島町立東和病院		
0309735								山口県	034209	萩市国民健康保険福川診療所		
0309735								山口県	168123	鼓ヶ浦こども医療福祉センター		
0309735								山口県	168124	わたぬきクリニック		
0309735								山口県	076479	山口県厚生農業協同組合連合会長門総合病院		
0309735								山口県	076925	下関市立豊田中央病院		
0310452	山口県	031045	医療生活協同組合健文会宇部協立病院	2003/10/27	山口県	030655	社会福祉法人恩賜財団済生会支部山口県済生会下関総合病院	2003/10/27	山口県	033523	上宇部こどもクリニック	2004/3/31
0310452					山口県	030656	医療法人社団宇部興産中央病院	2003/10/27	山口県	066240	生協小野田診療所	2006/9/11
0310452					山口県	031951	医療法人山陽会長門一ノ宮病院	2003/10/27				
0310452					山口県	030648	国立大学法人山口大学医学部附属病院	-/-/-				
0310452					山口県	060055	綜合病院山口赤十字病院	2006/9/11				
0310452					岡山県	030617	林道倫精神神経科病院					
0400303	山口県	040030	山口県厚生農業協同組合連合会小郡第一総合病院	2004/10/1	山口県	031948	医療法人清和会吉南病院	2003/10/30	山口県	096389	やすの皮膚科	//
0400303					山口県	030973	社会福祉法人恩賜財団済生会支部山口県済生会山口総合病院	2003/10/27	山口県	076479	山口県厚生農業協同組合連合会長門総合病院	//
0400303					山口県	030647	山口県立総合医療センター	2003/10/30	山口県	030657	独立行政法人国立病院機構山口宇部医療センター	//
0400303					山口県	030648	国立大学法人山口大学医学部附属病院	-/-/-	山口県	031945	医療法人仁保病院	//
0400303					山口県	060055	綜合病院山口赤十字病院	2006/9/11	山口県	034209	萩市国民健康保険福川診療所	//
0400303									山口県	034213	萩市国民健康保険見島診療所	//
0400303									山口県	034214	萩市国民健康保険大島診療所	//
0400303									山口県	096294	医療法人医誠会都志見病院	//
0400303									山口県	096303	萩市民病院	//
0400303									山口県	116537	医療法人河野医院	//
0400303									山口県	056604	医療法人社団向陽会阿知須同仁病院	//
0600554	山口県	060055	綜合病院山口赤十字病院	2006/9/11	山口県	031945	医療法人仁保病院	2003/10/27	山口県	034206	萩市国民健康保険川上診療所	2004/3/31
0600554					山口県	031045	医療生活協同組合健文会宇部協立病院	2003/10/27	山口県	066901	小野田赤十字病院	//
0600554					山口県	030648	国立大学法人山口大学医学部附属病院	-/-/-	山口県	034216	柳井市立平郡診療所	//
0600554					和歌山県	030587	日本赤十字社和歌山医療センター	2004/3/31	山口県	033108	周防大島町立東和病院	//
0600554					山口県	030647	山口県立総合医療センター	2003/10/30	山口県	056605	周防大島町立橋病院	//
0600554									山口県	116538	周防大島町立大島病院	//
0600554									山口県	030658	山口県立こころの医療センター	//
0600554									山口県	076925	下関市立豊田中央病院	//
0600554									山口県	096300	社会福祉法人恩賜財団済生会支部山口県済生会豊浦病院	//
0600554									島根県	056525	津和野共存病院	//
0600554									山口県	076479	山口県厚生農業協同組合連合会長門総合病院	//
0319502	山口県	031950	下関医療センター	2004/3/31	山口県	030655	社会福祉法人恩賜財団済生会支部山口県済生会下関総合病院	2003/10/27	山口県	031949	医療法人社団松涛会安岡病院	2004/3/31
0319502					山口県	030651	医療法人水の木会下関病院	1992/4/1	山口県	033110	医療法人善会昭和病院	2004/3/31
0319502					山口県	030648	国立大学法人山口大学医学部附属病院	-/-/-	山口県	076925	下関市立豊田中央病院	2004/3/31
0319502									山口県	033108	周防大島町立東和病院	2004/3/31
0319502									山口県	116538	周防大島町立大島病院	
0319502									山口県	056605	周防大島町立橋病院	
0319502									山口県	096298	美祢市立美東病院	
0319502									山口県	096300	社会福祉法人恩賜財団済生会支部山口県済生会豊浦病院	
0306501	山口県	030650	下関市立市民病院	2011/09/00	山口県	030651	医療法人水の木会下関病院	1992/4/1	山口県	031949	医療法人社団松涛会安岡病院	2004/3/31
0306501									山口県	035034	医療法人社団季朋会王司病院	2004/3/31
0306501									山口県	033110	医療法人善会昭和病院	2004/3/31
0306501									山口県	076925	下関市立豊田中央病院	2004/3/31
0306611	徳島県	030661	徳島県立中央病院	2004/3/31	徳島県	030662	徳島大学病院	-/-/-	徳島県	034000	那賀町立上那賀病院	2004/3/31
0306611					香川県	030665	香川県立中央病院		徳島県	031967	徳島県立三好病院	//
0306611					愛媛県	030674	愛媛県立中央病院		徳島県	034001	那賀町国民健康保険日野谷診療所	2004/3/31
0306611					高知県	040012	高知県・高知市病院企業団立高知医療センター		徳島県	031964	徳島県立海部病院	//
0306624	徳島県	030662	徳島大学病院	-/-/-	北海道	030034	医療法人育愛会札幌東豊病院	2003/4/1	徳島県	031959	社会医療法人あいごと会監里病院	2004/3/31
0306624					東京都	030183	日本医科大学付属病院	-/-/-	徳島県	033154	博愛記念病院	2004/3/31
0306624					静岡県	030392	社会福祉法人聖隷福祉事業団総合病院聖隷浜松病院	2003/10/30	徳島県	033165	医療法人若葉会近藤内科病院	2004/3/31
0306624					大阪府	030525	独立行政法人国立病院機構大阪医療センター	2003/10/30	徳島県	034000	那賀町立上那賀病院	2004/3/31
0306624					和歌山県	030587	日本赤十字社和歌山医療センター	2004/3/31	徳島県	034001	那賀町国民健康保険日野谷診療所	2004/3/31
0306624					岡山県	030622	川崎医科大学附属病院	-/-/-	徳島県	034269	社会福祉法人小渦会鳴門シーガル病院	2004/3/31
0306624					徳島県	030661	徳島県立中央病院	2004/3/31	徳島県	035071	三好市国民健康保険市立三野病院	2004/3/31

0306624				徳島県	030663	徳島県鳴門病院	2003/11/28	徳島県	035072	那賀町国民健康保険木沢診療所	2004/3/31	
0306624				徳島県	030664	徳島赤十字病院	2004/3/31	徳島県	035074	海陽町栄診療所	2004/3/31	
0306624				香川県	030667	高松赤十字病院	2004/3/31	徳島県	035075	医療法人いちえ会伊月病院	2004/3/31	
0306624				香川県	030668	高松市立みんなの病院	2004/3/31	徳島県	035078	医療法人凌雲会福次病院	2004/3/31	
0306624				香川県	030672	独立行政法人国立病院機構四国こどもとおとなの医療センター	2003/10/27	徳島県	035081	医療法人新心会馬原医院	2004/3/31	
0306624				香川県	030673	三豊総合病院	2004/3/31	徳島県	035093	医療法人明和会たまき青空病院	2004/3/31	
0306624				愛媛県	030674	愛媛県立中央病院	2003/11/19	徳島県	035094	医療法人久仁会鳴門山上病院	2004/3/31	
0306624				愛媛県	030675	松山赤十字病院	2003/11/28	徳島県	035098	国民健康保険上勝町診療所	2004/3/31	
0306624				愛媛県	030676	愛媛大学医学部附属病院	-/-/-	埼玉県	056169	国立保健医療科学院	2005/9/14	
0306624				愛媛県	030827	公立学校共済組合四国中央病院	2003/9/1	徳島県	056609	美波町国民健康保険美波病院	2005/9/14	
0306624				高知県	030933	高知県厚生農業協同組合連合会JA高知病院	2003/11/28	徳島県	056611	美馬市国民健康保険木屋平診療所	2005/9/14	
0306624				徳島県	030954	徳島市民病院	2003/10/30	徳島県	066706	那賀町国民健康保険木頭診療所	2006/9/11	
0306624				高知県	030966	高知赤十字病院	2003/11/19	徳島県	086161	三好市国民健康保険西祖谷山村診療所	2008/9/19	
0306624				北海道	030969	社会医療法人母恋天使病院	2003/11/28	徳島県	033164	医療法人青樹会城南病院	2008/9/19	
0306624				高知県	030974	独立行政法人国立病院機構高知病院	2003/11/19	徳島県	096357	山田チャイルドクリニック	2004/3/31	
0306624				埼玉県	030998	医療法人社団協友会彩の国東大宮メディカルセンター	2003/11/28	徳島県	137311	医療法人東洋病院	//	
0306624				沖縄県	031016	社会医療法人仁愛会浦添総合病院	2003/10/30	徳島県	116583	亀井病院	//	
0306624				北海道	031107	国家公務員共済組合連合会斗南病院	2003/11/28	熊本県	096155	社会福祉法人恩賜財団済生会みすみ病院	//	
0306624				北海道	031138	医療法人社団五稜会病院	2003/10/30	徳島県	168062	かなめ小児内科クリニック	//	
0306624				徳島県	031953	医療法人有誠会手東病院	2004/3/31					
0306624				徳島県	031955	医療法人倚山会田岡病院	2004/3/31					
0306624				徳島県	031956	独立行政法人国立病院機構東徳島医療センター	2004/3/31					
0306624				徳島県	031957	水の都記念病院	2004/3/31					
0306624				徳島県	031960	JA徳島厚生連阿波病院	2004/3/31					
0306624				徳島県	031961	JA徳島厚生連吉野川医療センター	2004/3/31					
0306624				徳島県	031962	阿南中央病院	2004/3/31					
0306624				徳島県	031963	阿南共栄病院	2004/3/31					
0306624				徳島県	031964	徳島県立海部病院	2004/3/31					
0306624				愛媛県	031965	ホウエツ病院	2004/3/31					
0306624				徳島県	031967	徳島県立三好病院	2004/3/31					
0306624				香川県	031970	香川県立白鳥病院	2004/3/31					
0306624				愛媛県	032000	愛媛県立今治病院	2003/11/19					
0306624				宮崎県	032195	医療法人プレストピアプレストピア宮崎病院	2004/3/31					
0306624				愛媛県	032262	今治第一病院	2004/3/31					
0306624				福岡県	032307	地方独立行政法人福山市立病院機構福岡市民病院	2004/3/31					
0306624				徳島県	035097	独立行政法人国立病院機構徳島病院	2008/9/19					
0306624				高知県	040012	高知県・高知市病院企業団立高知医療センター	2005/2/26					
0306624				愛媛県	040031	医療法人順天会放射線第一病院	2004/10/1					
0306624				徳島県	056610	きたじま田岡病院	2006/9/11					
0306624				徳島県	080029	医療法人川島会川島病院	2008/9/19					
0306624				北海道	090001	社会医療法人孝仁会釧路孝仁会記念病院	2009/9/24					
0306624				兵庫県	030984	宝塚市立病院	2003/10/30					
0306624				徳島県	031966	つるぎ町立半田病院	2003/10/30					
0306624				広島県	031923	医療法人社団おると会浜盛整形外科病院	2012/9/7					
0306624				熊本県	030855	社会福祉法人恩賜財団済生会熊本病院	2003/10/30					
0306624				大阪府	137312	国家公務員共済組合連合会枚方公済病院						
0306624				徳島県	030848	徳島健生病院						
0306632	徳島県	030663	徳島県鳴門病院	2003/11/28	徳島県	030662	徳島大学病院	-/-/-	徳島県	126684	だいらレディースクリニック	//
0306632				徳島県	034269	社会福祉法人小渦会鳴門シーガル病院	2008/9/19	徳島県	031964	徳島県立海部病院		
0306644	徳島県	030664	徳島赤十字病院	2000/3/31	愛媛県	030675	松山赤十字病院	2003/11/28	徳島県	033154	博愛記念病院	2004/3/31
0306644				北海道	031127	旭川赤十字病院	2003/10/30	徳島県	033163	医療法人雙立会頌心館病院	2004/3/31	
0306644				東京都	030241	武蔵野赤十字病院	2008/9/19	徳島県	033166	医療法人道社社 小松島病院	2004/3/31	
0306644				徳島県	033164	医療法人青樹会城南病院	2008/9/19	徳島県	033167	医療法人マスカット内科循環器科クリニック	2004/3/	
0306644				徳島県	031959	社会医療法人あいざと会藍里病院	2003/10/30	徳島県	056519	医療法人わだ内科	2005/9/	
0306644				徳島県	031954	TAOKAこころの医療センター		徳島県	031965	ホウエツ病院	2006/4/31	
0306644				大阪府	030530	大阪赤十字病院		徳島県	066706	那賀町国民健康保険木頭診療所	2006/9/31	
0306644				徳島県	030662	徳島大学病院	-/-/-	徳島県	033161	徳島県東部保健福祉局徳島保健所	2004/3/31	
0306644								徳島県	034003	徳島県東部保健福祉局吉野川保健所	2004/3/14	
0306644								徳島県	034010	徳島県阿南保健所	2004/3/1	
0306644								徳島県	076329	江藤病院	2007/9/11	
0306644								徳島県	033165	医療法人若葉会近藤内科病院	2004/3/31	
0306644								徳島県	116582	徳島赤十字ひのみね総合療育センター	//	

0306644								徳島県	116583	亀井病院	//	
0306644								徳島県	137176	南徳島クリニック	//	
0306644								徳島県	188909	社会医療法人川島会川島病院		
0308482	徳島県	030848	徳島健生病院	2003/10/30	徳島県	030662	徳島大学病院	-/-/-	徳島県	033158	徳島健康生活協同組合健生西部診療所	2004/3/31
0308482					徳島県	031952	医療法人睦み会城西病院	2003/10/30	徳島県	033160	徳島健康生活協同組合健生阿南診療所	2004/3/31
0308482					徳島県	031954	TAOKAこころの医療センター	2003/10/30	徳島県	076842	健生きたじまクリニック	2007/9/13
0308482					徳島県	031959	社会医療法人あいざと会藍里病院	2003/10/30				
0308482					徳島県	031966	つるぎ町立半田病院	2003/10/30				
0308482					徳島県	030954	徳島市民病院	2003/10/30				
0309543	徳島県	030954	徳島市民病院	2003/10/30	徳島県	030662	徳島大学病院	-/-/-	徳島県	033162	国民健康保険勝浦病院	2004/3/31
0309543					徳島県	030848	徳島健生病院	2003/10/30	徳島県	033165	医療法人若葉会近藤内科病院	2004/3/31
0309543									徳島県	033168	医療法人なぎさ会 沖の洲病院	2004/3/31
0309543									徳島県	066717	医療法人かわせみ	2006/9/11
0309543									徳島県	096905	医療法人徳島往診クリニック	//
0309543									徳島県	096906	医療法人豊山会豊田内科	//
0309543									徳島県	056609	美波町国民健康保険美波病院	
0309543									徳島県	031957	水の都記念病院	
0319612	徳島県	031961	JA徳島厚生連吉野川医療センター	2004/3/31	徳島県	031959	社会医療法人あいざと会藍里病院	2003/10/30	徳島県	056611	美馬市国民健康保険木屋平診療所	2005/9/14
0319612					徳島県	030662	徳島大学病院	-/-/-				
0319612					徳島県	031963	阿南共栄病院	2004/3/31				
0319631	徳島県	031963	阿南共栄病院	2004/3/31	徳島県	030662	徳島大学病院	-/-/-	徳島県	034001	那賀町国民健康保険白野谷診療所	2004/3/31
0319631					徳島県	031961	JA徳島厚生連吉野川医療センター	2004/3/31	徳島県	034000	那賀町立上那賀病院	2004/3/31
0319631									徳島県	056609	美波町国民健康保険美波病院	2005/9/14
0319631									徳島県	030661	徳島県立中央病院	2004/3/31
0319671	徳島県	031967	徳島県立三好病院	2017/3/7	長野県	030357	組合立諏訪中央病院		徳島県	035071	三好市国民健康保険市立三野病院	
0319671					徳島県	030661	徳島県立中央病院		徳島県	056611	美馬市国民健康保険木屋平診療所	
0319671					徳島県	030662	徳島大学病院		徳島県	086161	三好市国民健康保険西祖谷山村診療所	
0319671					徳島県	031966	つるぎ町立半田病院					
0306653	香川県	030665	香川県立中央病院	1973/11/1	香川県	033123	香川県立丸亀病院	2008/9/19	香川県	031972	小豆島中央病院	2004/3/31
0306653					香川県	031968	さぬき市民病院		香川県	033115	綾川町国民健康保険陶病院	2004/3/31
0306653					徳島県	030661	徳島県立中央病院		香川県	033116	丸亀市国民健康保険広島診療所	2004/3/31
0306653					愛媛県	030674	愛媛県立中央病院		香川県	033117	直島町立診療所	2004/3/31
0306653					高知県	040012	高知県・高知市病院企業団立高知医療センター		香川県	033124	香川県東讃保健所	2004/3/31
0306666	香川県	030666	香川大学医学部附属病院	-/-/-	香川県	030667	高松赤十字病院	2003/10/30				
0306666					香川県	030668	高松市立みんなの病院	2003/10/30				
0306666					香川県	030673	三豊総合病院	2004/3/31				
0306666					香川県	030843	香川医療生活協同組合高松平和病院	2003/11/28				
0306666					香川県	031968	さぬき市民病院	2004/3/31				
0306666					香川県	031970	香川県立白鳥病院	2004/3/31				
0306666					香川県	031972	小豆島中央病院	2004/3/31				
0306666					香川県	031973	医療法人社団以和貴会いわき病院	2004/3/31				
0306666					香川県	031975	医療法人社団光風会三光病院	2003/11/28				
0306666					香川県	031976	医療法人財団博仁会キナン大林病院	2004/3/31				
0306666					香川県	031977	香川県厚生農業協同組合連合会屋島総合病院	2004/3/31				
0306666					香川県	031979	社会福祉法人恩賜財団済生会支部香川県済生会病院	2004/3/31				
0306666					香川県	031981	KKR高松病院	2004/3/31				
0306666					香川県	031982	独立行政法人国立病院機構高松医療センター	2003/10/27				
0306666					香川県	031983	独立行政法人地域医療機能推進機構リッパ病院	2004/3/31				
0306666					香川県	031984	医療法人社団三愛会三船病院	2004/3/31				
0306666					香川県	031985	こころの医療センター五色台	2004/3/31				
0306666					香川県	031986	宗教法人カトリック聖ドミニコ堂教修運女会福出聖マルチン病院	2004/3/31				
0306666					香川県	031987	坂出市立病院	2004/3/31				
0306666					香川県	031988	香川県厚生農業協同組合連合会滝宮総合病院	2004/3/31				
0306666					香川県	031991	三豊市立永康病院	2003/11/28				
0306666					香川県	030669	独立行政法人労働者健康安全機構香川労災病院	2004/3/31				
0306666					香川県	030672	独立行政法人国立病院機構四国こどもとおとなの医療センター	2003/10/27				
0306666					香川県	030665	香川県立中央病院	1973/11/1				
0306666					香川県	031974	医療法人社団玉藻会馬場病院	2007/9/13				
0306666					香川県	036406	医療法人社団厚仁会厚仁病院	2007/9/13				
0306666					香川県	035100	三豊市立西香川病院	2008/9/19				
0306666					香川県	030766	社会医療法人財団大樹会総合病院回生病院	2003/10/1				
0306666					香川県	076971	医療法人社団中和会西紋病院	2008/9/19				

0306666				香川県	080030	医療法人社団雙和会クワヤ病院	2008/9/19					
0306666				香川県	033115	綾川町国民健康保険陶病院	2009/9/24					
0306666				徳島県	030661	徳島県立中央病院						
0306666				岡山県	030796	倉敷成人病センター						
0306666				愛媛県	031999	一般財団法人積善会十全総合病院						
0306666				愛媛県	035104	十全ユリノキ病院						
0306674	香川県	030667	高松赤十字病院	2003/10/30	香川県	030666	香川大学医学部附属病院	-/-/-	香川県	031972	小豆島中央病院	2004/3/31
0306674					香川県	030668	高松市立みんなの病院	2003/10/30	香川県	033125	香川県赤十字血液センター	2004/3/31
0306674					香川県	031975	医療法人社団光風会三光病院	2003/11/28	香川県	033115	綾川町国民健康保険陶病院	
0306674					香川県	031985	こころの医療センター五色台	2004/3/31				
0306674					和歌山県	030587	日本赤十字社和歌山医療センター	2004/3/31				
0306674					高知県	030966	高知赤十字病院	2003/11/19				
0306695	香川県	030669	独立行政法人労働者健康安全機構香川労災病院	2004/3/31	香川県	076971	医療法人社団中和会西紋病院	2008/9/19	沖縄県	031015	医療法人友愛会豊見城中央病院	2004/3/31
0306695					香川県	030672	独立行政法人国立病院機構四国こどもとおとなの医療センター	2003/10/27	香川県	157990	医療法人社団清仁会宇多津病院	
0306695					香川県	031986	赤影法人カリック聖ニコラ宣教師連女会聖母マリアン病院		香川県	031972	小豆島中央病院	//
0306724	香川県	030672	独立行政法人国立病院機構四国こどもとおとなの医療センター	2003/10/27	徳島県	030662	徳島大学病院	-/-/-	高知県	116071	馬路村立馬路診療所	//
0306724					香川県	033123	香川県立丸亀病院	2008/9/19	香川県	096855	大杉脳神経外科医院	//
0306724					山口県	030649	独立行政法人国立病院機構四国門医療センター	2003/10/30	香川県	031972	小豆島中央病院	//
0306724					香川県	030669	独立行政法人労働者健康安全機構香川労災病院	2004/3/31	香川県	076466	もりもとこどもクリニック	//
0306724									長崎県	060057	国民健康保険平戸市民病院	//
0306724									高知県	031104	高知県立あき総合病院	//
0306724									香川県	033116	丸亀市国民健康保険広島診療所	//
0306724									香川県	076467	医療法人社団おかだ小児クリニック	//
0306724									香川県	126768	にしかわクリニック	//
0306724									香川県	032058	香川県中賢保健福祉事務所	
0306724									香川県	157793	医療法人社団森病院	
0306724									香川県	157794	三野小児科医院	
0306734	香川県	030673	三豊総合病院	2004/3/31	愛媛県	030827	公立学校共済組合四国中央病院	2003/9/1	香川県	034125	三豊市国民健康保険財田診療所	2004/3/31
0306734					香川県	035100	三豊市立西香川病院	2008/9/19	香川県	034126	香川県西讃保健福祉事務所	2004/3/31
0306734					香川県	033123	香川県立丸亀病院	2008/9/19	香川県	034127	三豊総合病院総合介護老人保健施設わたつみ苑	2004/3/31
0306734					香川県	031985	こころの医療センター五色台		香川県	116034	観音寺市国民健康保険伊吹診療所	//
0306734									香川県	126720	田野々診療所	//
0306734									香川県	137314	渭南病院	
0306734									高知県	157767	医療法人長生会大井田病院	//
0306734									高知県	033148	宿毛市立沖の島へき地診療所	
0306734									高知県	041094	四万十町国民健康保険大正診療所	
0306734									高知県	076360	四万十町国民健康保険十和診療所	
0306734									高知県	033131	本山町立国保嶺北中央病院	
0306734									高知県	033132	いの町立国民健康保険長沢診療所	
0306734									高知県	033137	高知市土佐山へき地診療所	
0307666	香川県	030766	社会医療法人財団大樹会総合病院回生病院	2003/10/1	香川県	031985	こころの医療センター五色台	2004/3/31	香川県	033125	香川県赤十字血液センター	2004/3/31
0307666					香川県	030667	高松赤十字病院	2003/10/30	香川県	033115	綾川町国民健康保険陶病院	//
0307666					香川県	030666	香川大学医学部附属病院	-/-/-				
0307666					福岡県	040027	社会福祉法人恩賜財団済生会支部福岡済生会八幡総合病院	2012/9/7				
0307666					香川県	030672	独立行政法人国立病院機構四国こどもとおとなの医療センター	2003/10/27				
0308434	香川県	030843	香川医療生活協同組合高松平和病院	2003/11/28	香川県	031975	医療法人社団光風会三光病院	2003/11/28	香川県	033119	高松協同病院	2004/3/31
0308434					香川県	030667	高松赤十字病院	2003/10/30	香川県	106178	へいわこどもクリニック	//
0308434					岡山県	030621	総合病院水島協同病院	2003/10/27	岡山県	030617	林道倫精神科神経科病院	
0306682	香川県	030668	高松市立みんなの病院	2003/10/30	徳島県	030662	徳島大学病院	-/-/-	香川県	033118	高松市保健所	2004/3/31
0306682					沖縄県	032261	沖縄県立八重山病院		香川県	035101	国民健康保険・女木診療所	2004/3/31
0306682									香川県	035103	社会福祉法人さめき	2004/3/31
0306744	愛媛県	030674	愛媛県立中央病院	2003/11/19	愛媛県	031993	愛媛県立新居浜病院	2003/11/19	愛媛県	034290	西予市立野村病院	2004/3/31
0306744					愛媛県	032000	愛媛県立今治病院	2003/11/19	愛媛県	035249	松山ペテル病院	2004/3/31
0306744					愛媛県	032273	愛媛県立南宇和病院	2003/11/19	愛媛県	041044	松山リハビリテーション病院	2004/10/1
0306744					愛媛県	030676	愛媛大学医学部附属病院	-/-/-	愛媛県	041046	おおぞら病院	2004/10/1
0306744					徳島県	030661	徳島県立中央病院	2004/3/31	愛媛県	041047	医療法人ミネルフ会湊辺病院	2004/10/1
0306744					香川県	030665	香川県立中央病院	1973/11/1	愛媛県	066653	ひねのクリニック	2006/9/11
0306744					高知県	040012	高知県・高知市病院企業団立高知医療センター	2005/2/26	愛媛県	096319	伊方町国民健康保険瀬戸診療所	//
0306744									愛媛県	041043	松山市医師会診療所	//
0306744									愛媛県	096320	西予市立西予市民病院	//
0306753	愛媛県	030675	松山赤十字病院	2003/11/28	愛媛県	032265	医療法人佑心會堀江病院	2003/11/28	愛媛県	033173	愛媛県赤十字血液センター	2004/3/31
0306753					愛媛県	032266	医療法人篤友会牧病院	2003/11/28	愛媛県	041044	松山リハビリテーション病院	2004/10/1

0306753				愛媛県	032270	一般財団法人創精会松山記念病院	2003/11/28	愛媛県	035249	松山ペテル病院	2004/3/31	
0306753				愛媛県	032264	医療法人財団尚温会伊予病院	2004/3/31	愛媛県	035243	たんぼぼクリニック	2004/3/31	
0306753				和歌山県	030587	日本赤十字社和歌山医療センター	2004/3/31	愛媛県	034290	西予市立野村病院	2004/3/31	
0306753				徳島県	030664	徳島赤十字病院	2004/3/31	長野県	030883	飯山赤十字病院	//	
0306753				愛媛県	030676	愛媛大学医学部附属病院	-/-/-	北海道	032430	小清水赤十字病院	//	
0306753								北海道	030914	北見赤十字病院	//	
0306753								宮城県	030054	石巻赤十字病院		
0306753								京都府	076187	舞鶴赤十字病院		
0306753								大阪府	147463	柏原赤十字病院		
0306761	愛媛県	030676	愛媛大学医学部附属病院	-/-/-	愛媛県	030674	愛媛県立中央病院	2003/11/19	愛媛県	033169	松山市保健所	2004/3/31
0306761					愛媛県	030675	松山赤十字病院	2003/11/28	愛媛県	033173	愛媛県赤十字血液センター	2004/3/31
0306761					愛媛県	030678	一般財団法人永頼会松山市民病院	2003/10/30	愛媛県	035239	愛媛県中予保健所	2004/3/31
0306761					愛媛県	030679	一般財団法人真光会真光園	2004/3/31	愛媛県	035240	公益財団法人愛媛県総合保健協会診療所	2004/3/31
0306761					愛媛県	030680	市立宇和島病院	2004/3/31	愛媛県	035241	愛媛県厚生連健診センター	2004/3/31
0306761					愛媛県	030681	公益財団法人正光会宇和島病院	2004/3/31	愛媛県	035242	一般社団法人日本健康倶楽部エヒメ支部	2004/3/31
0306761					大阪府	031756	大阪府立中河内救命救急センター	2004/3/31	愛媛県	035243	たんぼぼクリニック	2004/3/31
0306761					愛媛県	031993	愛媛県立新居浜病院	2003/11/19	愛媛県	035244	国民健康保険父二峰診療所	2004/3/31
0306761					愛媛県	031994	社会医療法人同心会西条中央病院	2004/3/31	愛媛県	035245	松山協和病院	2004/3/31
0306761					愛媛県	031996	社会福祉法人恩賜財団済生会西条病院	2003/10/30	愛媛県	035247	老人保健施設たかのご館	2004/3/31
0306761					愛媛県	031997	西条市立周桑病院	2004/3/31	愛媛県	035248	社会福祉法人白寿会老人保健施設れんげ荘	2004/3/31
0306761					愛媛県	031999	一般財団法人積善会十全総合病院	2004/3/31	愛媛県	035249	松山ペテル病院	2004/3/31
0306761					愛媛県	032000	愛媛県立今治病院	2003/11/19	愛媛県	035283	社会福祉法人恩賜財団済生会松山老人保健施設にぎたつ橋	2004/3/31
0306761					愛媛県	032264	医療法人財団尚温会伊予病院	2004/3/31	愛媛県	035284	社会福祉法人恩賜財団済生会松山訪問看護ステーション	2004/3/31
0306761					愛媛県	032265	医療法人佑心會堀江病院	2003/11/28	愛媛県	040008	市立大洲病院	//
0306761					愛媛県	032266	医療法人鶯友会牧病院	2003/11/28	愛媛県	060008	独立行政法人地域医療機能推進機構宇和島病院	//
0306761					愛媛県	032267	国民健康保険久万高原町立病院	2004/3/31	愛媛県	041046	おおぞら病院	2004/10/1
0306761					愛媛県	032268	独立行政法人国立病院機構愛媛医療センター	2004/3/31	愛媛県	041047	医療法人ミネルワ会渡辺病院	2004/10/1
0306761					愛媛県	032269	社会福祉法人恩賜財団済生会松山病院	2003/10/30	愛媛県	041048	南松山病院	2004/10/1
0306761					愛媛県	032270	一般財団法人創精会松山記念病院	2003/11/28	愛媛県	066653	ひねのクリニック	2006/9/11
0306761					愛媛県	032273	愛媛県立南宇和病院	2003/11/19	愛媛県	034292	愛媛県宇和島保健所	2004/3/31
0306761					愛媛県	030976	社会福祉法人恩賜財団済生会今治病院	2003/10/30	愛媛県	067264	医療法人友和会徳原医院	2006/9/11
0306761					大分県	032164	野口病院	2004/3/31	愛媛県	086188	松野町国民健康保険中央診療所	//
0306761					愛媛県	034290	西予市立野村病院	2006/9/11	愛媛県	096320	西予市立西予市民病院	//
0306761					愛媛県	035246	野本記念病院	2006/9/11	愛媛県	096319	伊方町国民健康保険瀬戸診療所	//
0306761					愛媛県	060039	独立行政法人国立病院機構四国がんセンター	2006/9/11	愛媛県	086326	社会福祉法人恩賜財団済生会小田診療所	//
0306761					愛媛県	060056	医療法人誠志会徳部病院	2006/9/11	愛媛県	040029	喜多医師会病院	//
0306761					愛媛県	056563	久米病院	2008/9/19	愛媛県	116462	医療法人和昌会貞本病院	//
0306761					愛媛県	080031	宇和島市立津島病院	2008/9/19	愛媛県	126857	医療法人団伸会奥島病院	//
0306761					愛媛県	030900	市立八幡浜総合病院	2003/10/27	愛媛県	041043	松山市医師会診療所	//
0306761					愛媛県	030768	社会医療法人石川記念会HITO病院	2003/9/1	愛媛県	147641	愛媛県心と体の健康センター	//
0306761					愛媛県	070006	瀬戸内海病院	2007/9/13	愛媛県	041044	松山リハビリテーション病院	
0306761					愛媛県	040023	大洲中央病院	2004/10/1				
0306761					愛媛県	060009	社会医療法人社団更生会村上記念病院	2006/9/11				
0306761					大阪府	030519	りんくう総合医療センター	2004/3/31				
0306761					愛媛県	031041	住友別子病院					
0306761					愛媛県	030827	公立学校共済組合四国中央病院	2003/9/1				
0306761					東京都	030183	日本医科大学付属病院	-/-/-				
0306761					愛媛県	030677	独立行政法人労働者健康福祉機構愛媛労災病院					
0306761					愛媛県	030856	愛媛生協病院					
0306773	愛媛県	030677	独立行政法人労働者健康安全機構豊後労災病院	2003/4/1	愛媛県	033171	財団新居浜病院	2005/9/14	愛媛県	033170	新居浜市医師会別子山診療所	2004/3/31
0306773					愛媛県	031041	住友別子病院	2003/11/19	愛媛県	033174	愛媛県西条保健所	2004/3/31
0306773					愛媛県	031993	愛媛県立新居浜病院	2003/11/19				
0306773					愛媛県	030676	愛媛大学医学部附属病院					
0306781	愛媛県	030678	一般財団法人永頼会松山市民病院	2003/10/30	愛媛県	030679	一般財団法人真光会真光園	2004/3/31	愛媛県	033169	松山市保健所	2004/3/31
0306781					愛媛県	030676	愛媛大学医学部附属病院	-/-/-	愛媛県	040008	市立大洲病院	2004/10/1
0306781									愛媛県	096320	西予市立西予市民病院	//
0306781									愛媛県	034290	西予市立野村病院	//
0306781									愛媛県	032164	野口病院	//
0306801	愛媛県	030680	市立宇和島病院	2004/3/31	愛媛県	030681	公益財団法人正光会宇和島病院	2004/3/31	愛媛県	034292	愛媛県宇和島保健所	2004/3/31
0306801									愛媛県	067264	医療法人友和会徳原医院	2006/9/11
0306801									愛媛県	147631	医療法人粉川ファミリークリニック	//
0306801									愛媛県	147632	医療法人松本クリニック	//

0307681	愛媛県	030768	社会医療法人石川記念会HITO病院	2003/9/1	愛媛県	030827	公立学校共済組合四国中央病院	2003/9/1	愛媛県	032053	介護老人保健施設アイリス	//
0307681									愛媛県	032052	特別養護老人ホーム「樋谷荘」	//
0307681									大阪府	030527	大阪市立総合医療センター	
0307681									沖縄県	032251	公益社団法人北部地区医師会北部地区医師会病院	
0308564	愛媛県	030856	愛媛生協病院	2004/3/31	愛媛県	030677	独立行政法人労働者健康福祉機構愛媛労災病院	2003/4/1	愛媛県	033904	訪問看護ステーションたんぽぽ	2004/3/31
0308564					愛媛県	030679	一般財団法人真光会真光園	2004/3/31	愛媛県	056559	伊予診療所	2005/9/14
0308564					香川県	030843	香川医療生活協同組合高松平和病院	2003/11/28	愛媛県	033169	松山市保健所	2004/3/31
0308564					徳島県	031998	新居浜協立病院	2004/3/31	香川県	106178	へいわこどもクリニック	
0308564					愛媛県	030676	愛媛大学医学部附属病院					
0309001	愛媛県	030900	市立八幡浜総合病院	2003/10/27	愛媛県	032272	八幡浜医師会立双岩病院	2003/10/27	愛媛県	033172	愛媛県八幡浜保健所	2004/3/31
0309001					愛媛県	030676	愛媛大学医学部附属病院	-/-/-	愛媛県	056513	小泉産婦人科医院	2005/9/14
0309001									愛媛県	056514	穴井診療所	2005/9/14
0309001									愛媛県	116203	大島診療所	//
0309766	愛媛県	030976	社会福祉法人恩賜財団済生会今治病院	2003/10/30	愛媛県	031996	社会福祉法人恩賜財団済生会西条病院	2003/10/30	愛媛県	034264	愛媛県今治保健所	2004/3/31
0309766					愛媛県	032263	公益財団法人正光会今治病院	2003/10/30	愛媛県	034266	社会福祉法人恩賜財団済生会治老人保健施設希望の園	2004/3/31
0309766					愛媛県	032269	社会福祉法人恩賜財団済生会松山病院	2003/10/30	愛媛県	096325	医療法人井門クリニック	//
0309766					愛媛県	034265	社会福祉法人恩賜財団済生会今治第二病院	2007/9/13				
0309766					愛媛県	076219	きら病院	2007/9/13				
0309766					愛媛県	060039	独立行政法人国立病院機構四国がんセンター	2006/9/11				
0309766					岡山県	030613	岡山済生会総合病院	2003/10/30				
0309766					大分県	032164	野口病院	2004/3/31				
0309766					愛媛県	030676	愛媛大学医学部附属病院	-/-/-				
0309766					愛媛県	032000	愛媛県立今治病院					
0309766					愛媛県	070006	瀬戸内海病院	2007/9/13				
0309766					愛媛県	040031	医療法人順天会放射線第一病院	2004/10/1				
0309766					愛媛県	034290	西予市立野村病院					
0310411	愛媛県	031041	住友別子病院	2003/11/19	愛媛県	033171	財団新居浜病院	2005/9/14	愛媛県	033174	愛媛県西条保健所	2004/3/31
0310411					愛媛県	031993	愛媛県立新居浜病院		愛媛県	056518	こにレクリニック	2005/9/14
0310411					愛媛県	030676	愛媛大学医学部附属病院		愛媛県	096336	在宅専門みどりクリニック	//
0310411					愛媛県	035104	十全ユリノキ病院		愛媛県	096339	岩崎病院	//
0319944	愛媛県	031994	社会医療法人同心会西条中央病院	2004/3/31	愛媛県	030676	愛媛大学医学部附属病院	-/-/-	愛媛県	033174	愛媛県西条保健所	//
0319944					岡山県	030620	公益財団法人大原記念倉敷中央医療機構倉敷中央病院	1971/4/1	愛媛県	076808	西条中央病院居宅介護支援事業所	
0319944					愛媛県	060009	社会医療法人社団更生会村上記念病院	2006/9/11	愛媛県	076810	医療法人土岐医院	
0319944					愛媛県	031997	西条市立周桑病院	2004/3/31				
0319944					愛媛県	031995	医療法人隣善会西条道前病院					
0319971	愛媛県	031997	西条市立周桑病院	2004/3/31	愛媛県	030976	社会福祉法人恩賜財団済生会今治病院	2003/10/30	愛媛県	031994	社会医療法人同心会西条中央病院	//
0319971					愛媛県	031995	医療法人隣善会西条道前病院	2004/3/31	愛媛県	033174	愛媛県西条保健所	//
0319971					愛媛県	030676	愛媛大学医学部附属病院	-/-/-	愛媛県	041162	西条市石燈園(養護老人ホーム)	//
0319971									愛媛県	041163	西条市道前荘(特別養護老人ホーム)	//
0319991	愛媛県	031999	一般財団法人積善会十全総合病院	2004/3/31	愛媛県	030677	独立行政法人労働者健康福祉機構愛媛労災病院	2003/4/1	愛媛県	033174	愛媛県西条保健所	2004/3/31
0319991					愛媛県	035104	十全ユリノキ病院	2004/10/1	愛媛県	041100	介護老人保健施設はりばステーション三恵荘	2004/10/1
0319991					東京都	030199	日本赤十字社医療センター	2004/3/31	愛媛県	096336	在宅専門みどりクリニック	//
0319991									愛媛県	031041	住友別子病院	2003/11/19
0319991									愛媛県	096366	中山皮膚科クリニック	//
0319991									愛媛県	096367	井石内科医院	//
0319991									愛媛県	096368	ながやす整形外科クリニック	//
0319991									愛媛県	030676	愛媛大学医学部附属病院	
0320002	愛媛県	032000	愛媛県立今治病院		愛媛県	030674	愛媛県立中央病院	2003/11/19	愛媛県	034264	愛媛県今治保健所	//
0320002					愛媛県	032273	愛媛県立南宇和病院	2003/11/19	愛媛県	127042	医療法人岩城診療所	//
0320002					愛媛県	031993	愛媛県立新居浜病院	2003/11/19	愛媛県	032263	公益財団法人正光会今治病院	//
0320002					愛媛県	030676	愛媛大学医学部附属病院	-/-/-	愛媛県	127043	久保病院	//
0320002					愛媛県	030976	社会福祉法人恩賜財団済生会今治病院		愛媛県	066653	ひねのクリニック	//
0320002									愛媛県	034266	社会福祉法人恩賜財団済生会治老人保健施設希望の園	//
0322696	愛媛県	032269	社会福祉法人恩賜財団済生会松山病院	2003/10/30	愛媛県	030675	松山赤十字病院	2003/11/28	愛媛県	035283	社会福祉法人恩賜財団済生会松山老人保健施設にぎろつ丸	2004/3/31
0322696					愛媛県	030678	一般財団法人永頼会松山市民病院	2003/10/30	愛媛県	035284	社会福祉法人恩賜財団済生会松山訪問看護ステーション	2004/3/31
0322696					愛媛県	030676	愛媛大学医学部附属病院	-/-/-	愛媛県	086326	社会福祉法人恩賜財団済生会小田診療所	//
0322696					大分県	032164	野口病院	2004/3/31	愛媛県	137254	社会福祉法人恩賜財団済生会岩泉病院	//
0322696					愛媛県	060039	独立行政法人国立病院機構四国がんセンター	2006/9/11	愛媛県	035244	国民健康保険父二峰診療所	
0322696					愛媛県	056563	久米病院	2008/9/19	愛媛県	086116	社会医療法人種子島医療センター	
0322696					愛媛県	030976	社会福祉法人恩賜財団済生会今治病院	2003/10/30				
0322696					愛媛県	031996	社会福祉法人恩賜財団済生会西条病院	2003/10/30				
0322696					愛媛県	032270	一般財団法人創精会松山記念病院	2003/11/28				

0322696				愛媛県	034290	西予市立野村病院	2006/9/11					
0322696				愛媛県	032267	国民健康保険久万高原町立病院						
0322696				大阪府	031069	社会福祉法人恩賜財団済生会支部大阪府済生会千里病院	2003/10/30					
0306832	高知県	030683	高知大学医学部附属病院	-/-/-	徳島県	030662	徳島大学病院	-/-/-	高知県	033130	橋原町立国民健康保険橋原病院	2004/3/31
0306832				高知県	030886	社会医療法人近森会近森病院	2003/10/30	高知県	033131	本山町立国保嶺北中央病院		2004/3/31
0306832				高知県	030933	高知県厚生農業協同組合連合会JA高知病院	2003/11/28	高知県	033132	いの町立国民健康保険長沢診療所		2004/3/31
0306832				高知県	030966	高知赤十字病院	2003/11/19	高知県	033134	津野町国民健康保険杉ノ川診療所		2004/3/31
0306832				高知県	030974	独立行政法人国立病院機構高知病院	2003/11/19	高知県	033137	高知市土佐山へき地診療所		2004/3/31
0306832				高知県	031047	高知県立幡多けんみん病院	2003/11/19	高知県	033139	高知市保健所		2004/3/31
0306832				高知県	031073	社会医療法人仁生会細木病院	2003/10/30	高知県	033140	高知県幡多福祉保健所		2004/3/31
0306832				高知県	031104	高知県立あき総合病院	2003/10/30	高知県	033143	高知県中央東福祉保健所		2004/3/31
0306832				高知県	032258	土佐市立土佐市民病院	2004/3/31	高知県	033144	高知県中央西福祉保健所		2004/3/31
0306832				高知県	032279	独立行政法人地域医療機能推進機構高知病院		高知県	033145	高知県須崎福祉保健所		2004/3/31
0306832				高知県	032277	社会医療法人仁生会細木ユニティ病院	2003/11/19	高知県	033146	高知赤十字血液センター		2004/3/31
0306832				高知県	032278	医療法人須藤会土佐病院	2003/11/19	高知県	033148	宿毛市立沖の島へき地診療所		2004/3/31
0306832				高知県	137314	渭南病院	2013/9/3	高知県	033149	大月町国民健康保険大月病院		2004/3/31
0306832				高知県	032280	医療法人五ヶ月須崎くろしお病院	2004/3/31	高知県	034794	いの町立国民健康保険仁淀病院		2004/3/31
0306832				高知県	032281	医療法人川村会くぼかわ病院	2004/3/31	高知県	034795	財団法人高知県総合保健協会		2004/3/31
0306832				高知県	040012	高知県・高知市病院企業団立高知医療センター	2005/2/26	高知県	041049	仁淀川町国民健康保険大崎診療所		2004/10/1
0306832				高知県	080032	医療法人山口会高知厚生病院	2008/9/19	高知県	056518	こにクリニック		//
0306832				東京都	030187	東京医科歯科大学医学部附属病院	-/-/-	高知県	076263	四万十市国民健康保険西土佐診療所		2007/9/13
0306832				高知県	090053	医療法人新松田会愛宕病院	2009/9/24	高知県	076360	四万十町国民健康保険十和診療所		2007/9/13
0306832				高知県	090054	医療法人仁栄会島津病院	2009/9/24	高知県	086210	佐野内科リハビリテーションクリニック		//
0306832				広島県	030636	独立行政法人国立病院機構広島医療センター	1971/4/1	高知県	096359	医療法人福永会高知ファミリクリニック		//
0306832				香川県	030766	社会医療法人財団大樹会総合病院回生病院	2003/10/1	高知県	096340	医療法人南の風みなみの風診療所		//
0306832				高知県	032275	社会医療法人近森会近森リハビリテーション病院	2003/10/30	高知県	033152	医療法人祥聖会聖ヶ丘病院		//
0306832				高知県	035090	医療法人武田会高知鏡川病院	2005/9/14	高知県	116481	医療法人財団千葉健栄会あおぞら診療所高知潮江		//
0306832				愛媛県	060039	独立行政法人国立病院機構四国がんセンター	2006/9/11	高知県	106301	医療法人仁泉会朝倉病院		//
0306832				高知県	080033	近森オルソリハビリテーション病院	2008/9/19	埼玉県	056169	国立保健医療科学院		2005/9/14
0306832				高知県	040009	高知生協病院	2004/10/1	高知県	116071	馬路村立馬路診療所		//
0306832				東京都	030183	日本医科大学付属病院	-/-/-	高知県	096498	佐川町立高北国民健康保険病院		
0306832				香川県	030672	独立行政法人国立病院機構四国こどもとのおとなの医療センター	2003/10/27	高知県	157767	医療法人長生会大井田病院		
0306832				高知県	168223	いずみの病院		高知県	041094	四万十町国民健康保険大正診療所		
0306832				愛媛県	031999	一般財団法人積善会十全総合病院		高知県	041578	高知県立精神保健福祉センター		
0308866	高知県	030886	社会医療法人近森会近森病院	2003/10/30	高知県	030974	独立行政法人国立病院機構高知病院	2003/11/19	高知県	086210	佐野内科リハビリテーションクリニック	//
0308866				高知県	031073	社会医療法人仁生会細木病院	2003/10/30	高知県	033139	高知市保健所		//
0308866				高知県	032275	社会医療法人近森会近森リハビリテーション病院	2003/10/30	高知県	033130	橋原町立国民健康保険橋原病院		2004/3/31
0308866				高知県	080033	近森オルソリハビリテーション病院	2008/9/19	高知県	033131	本山町立国保嶺北中央病院		2004/3/31
0308866				高知県	030683	高知大学医学部附属病院	-/-/-	高知県	033132	いの町立国民健康保険長沢診療所		2004/3/31
0308866				高知県	040012	高知県・高知市病院企業団立高知医療センター	2005/2/26	高知県	033134	津野町国民健康保険杉ノ川診療所		2004/3/31
0308866				高知県	040009	高知生協病院	2004/10/1	高知県	033137	高知市土佐山へき地診療所		2004/3/31
0308866				高知県	030933	高知県厚生農業協同組合連合会JA高知病院	2003/11/28	高知県	033148	宿毛市立沖の島へき地診療所		2004/3/31
0308866				岡山県	030619	岡山大学病院	-/-/-	高知県	033149	大月町国民健康保険大月病院		2004/3/31
0308866				群馬県	030112	群馬大学医学部附属病院	-/-/-	高知県	034794	いの町立国民健康保険仁淀病院		2004/3/31
0308866				大阪府	030502	大阪医科大学附属病院	-/-/-	高知県	041049	仁淀川町国民健康保険大崎診療所		2004/10/1
0308866				高知県	030966	高知赤十字病院	2003/11/19	高知県	041094	四万十町国民健康保険大正診療所		2004/10/1
0308866				高知県	031047	高知県立幡多けんみん病院	2003/11/19	高知県	076263	四万十市国民健康保険西土佐診療所		2007/9/13
0308866				高知県	031104	高知県立あき総合病院	2003/10/30	高知県	076360	四万十町国民健康保険十和診療所		2007/9/13
0308866				福岡県	030697	社会医療法人雪の聖母会聖マリア病院		高知県	096340	医療法人南の風みなみの風診療所		//
0308866								高知県	033140	高知県幡多福祉保健所		2004/3/31
0308866								高知県	033143	高知県中央東福祉保健所		2004/3/31
0308866								高知県	033144	高知県中央西福祉保健所		2004/3/31
0308866								高知県	033145	高知県須崎福祉保健所		2004/3/31
0308866								高知県	096498	佐川町立高北国民健康保険病院		//
0308866								鹿児島県	031000	医療法人徳洲会名瀬徳洲会病院		//
0308866								埼玉県	056169	国立保健医療科学院		2005/9/14
0308866								高知県	168100	田野病院		
0308866								高知県	116071	馬路村立馬路診療所		
0308866								高知県	137314	渭南病院		
0308866								高知県	157767	医療法人長生会大井田病院		
0309663	高知県	030966	高知赤十字病院	2003/11/19	高知県	030683	高知大学医学部附属病院	-/-/-	高知県	033130	橋原町立国民健康保険橋原病院	2004/3/31
0309663				高知県	032278	医療法人須藤会土佐病院	2003/11/19	高知県	033131	本山町立国保嶺北中央病院		2004/3/31

0309663				高知県	030886	社会医療法人近森会近森病院	2003/10/30	高知県	033132	いの町立国民健康保険長沢診療所	2004/3/31	
0309663				高知県	030974	独立行政法人国立病院機構高知病院	2003/11/19	高知県	033134	津野町国民健康保険杉ノ川診療所	2004/3/31	
0309663				高知県	031047	高知県立幡多けんみん病院	2003/11/19	高知県	033137	高知市土佐山へき地診療所	2004/3/31	
0309663				高知県	031073	社会医療法人仁生会細木病院	2003/10/30	高知県	033148	宿毛市立沖の島へき地診療所	2004/3/31	
0309663				高知県	040009	高知生協病院	2004/10/1	高知県	033149	大月町国民健康保険大月病院	2004/3/31	
0309663				高知県	040012	高知県・高知市病院企業団立高知医療センター	2005/2/26	高知県	116071	馬路村立馬路診療所	//	
0309663				徳島県	030662	徳島大学病院	-/-/-	高知県	041094	四万十町国民健康保険大正診療所	2004/10/1	
0309663				高知県	031104	高知県立あき総合病院		高知県	076263	四万十町国民健康保険西土佐診療所	2007/9/13	
0309663				高知県	032275	社会医療法人近森会近森リハビリテーション病院	2003/10/30	高知県	076360	四万十町国民健康保険十和診療所	2007/9/13	
0309663								高知県	033144	高知県中央西福祉保健所	2004/3/31	
0309663								高知県	033145	高知県須崎福祉保健所	2004/3/31	
0309663								高知県	033140	高知県幡多福祉保健所	2004/3/31	
0309663								高知県	096498	佐川町立高北国民健康保険病院		
0309663								高知県	041049	仁淀川町国民健康保険大崎診療所		
0309663								高知県	033143	高知県中央東福祉保健所	2004/3/31	
0309663								埼玉県	056169	国立保健医療科学院		
0309663								高知県	157767	医療法人長生会大井田病院		
0309663								高知県	168100	田野病院		
0309663								高知県	137314	渭南病院		
0309746	高知県	030974	独立行政法人国立病院機構高知病院	2003/11/19	高知県	032277	社会医療法人仁生会細木ユニティ病院	2003/11/19	高知県	033130	橋原町立国民健康保険橋原病院	2004/3/31
0309746					高知県	030966	高知赤十字病院	2003/11/19	高知県	033131	本山町立国保嶺北中央病院	2004/3/31
0309746				愛媛県	060039	独立行政法人国立病院機構四国がんセンター	2006/9/11	高知県	033132	いの町立国民健康保険長沢診療所	2004/3/31	
0309746				広島県	030636	独立行政法人国立病院機構呉医療センター	1971/4/1	高知県	033134	津野町国民健康保険杉ノ川診療所	2004/3/31	
0309746				高知県	035090	医療法人武田会高知鏡川病院	2005/9/14	高知県	033137	高知市土佐山へき地診療所	2004/3/31	
0309746				東京都	030240	独立行政法人国立病院機構災害医療センター	2003/10/30	高知県	033148	宿毛市立沖の島へき地診療所	2004/3/31	
0309746				高知県	030683	高知大学医学部附属病院	-/-/-	高知県	033149	大月町国民健康保険大月病院	2004/3/31	
0309746				高知県	030886	社会医療法人近森会近森病院	2003/10/30	高知県	041049	仁淀川町国民健康保険大崎診療所	2004/10/1	
0309746				高知県	031073	社会医療法人仁生会細木病院	2003/10/30	高知県	116071	馬路村立馬路診療所	//	
0309746				高知県	031047	高知県立幡多けんみん病院	2003/11/19	高知県	137314	渭南病院		
0309746				高知県	040012	高知県・高知市病院企業団立高知医療センター	2005/2/26	高知県	157848	医療法人長生会大井田病院		
0309746				高知県	040009	高知生協病院	2004/10/1	高知県	041094	四万十町国民健康保険大正診療所		
0309746				香川県	030672	独立行政法人国立病院機構四国こどもとおとなの医療センター	2003/10/27	高知県	096498	佐川町立高北国民健康保険病院		
0309746				京都府	030474	独立行政法人国立病院機構京都医療センター	2003/11/19					
0309746				高知県	031104	高知県立あき総合病院						
0310473	高知県	031047	高知県立幡多けんみん病院	2003/11/19	高知県	030683	高知大学医学部附属病院	-/-/-	高知県	033140	高知県幡多福祉保健所	2004/3/31
0310473				高知県	030886	社会医療法人近森会近森病院	2003/10/30	高知県	033146	高知赤十字血液センター	2004/3/31	
0310473				高知県	040012	高知県・高知市病院企業団立高知医療センター	2005/2/26	高知県	033148	宿毛市立沖の島へき地診療所	2004/3/31	
0310473				高知県	030966	高知赤十字病院	2003/11/19	高知県	033149	大月町国民健康保険大月病院	2004/3/31	
0310473				高知県	030974	独立行政法人国立病院機構高知病院	2003/11/19	高知県	033152	医療法人祥重会聖ヶ丘病院	2004/3/31	
0310473				高知県	031073	社会医療法人仁生会細木病院	2003/10/30					
0310473				高知県	040009	高知生協病院	2004/10/1					
0310473				高知県	031104	高知県立あき総合病院						
0310733	高知県	031073	社会医療法人仁生会細木病院	2003/10/30	高知県	030683	高知大学医学部附属病院	-/-/-	高知県	033130	橋原町立国民健康保険橋原病院	2004/3/31
0310733				高知県	030886	社会医療法人近森会近森病院	2003/10/30	高知県	033131	本山町立国保嶺北中央病院	2004/3/31	
0310733				高知県	030974	独立行政法人国立病院機構高知病院	2003/11/19	高知県	033132	いの町立国民健康保険長沢診療所	2004/3/31	
0310733				高知県	032277	社会医療法人仁生会細木ユニティ病院	2003/11/19	高知県	033134	津野町国民健康保険杉ノ川診療所	2004/3/31	
0310733				高知県	030933	高知県厚生農業協同組合連合会JA高知病院	2003/11/28	高知県	033137	高知市土佐山へき地診療所	2004/3/31	
0310733				高知県	030966	高知赤十字病院	2003/11/19	高知県	033148	宿毛市立沖の島へき地診療所	2004/3/31	
0310733				高知県	031047	高知県立幡多けんみん病院	2003/11/19	高知県	033149	大月町国民健康保険大月病院	2004/3/31	
0310733				高知県	040009	高知生協病院	2004/10/1	高知県	034794	いの町立国民健康保険仁淀病院	2004/3/31	
0310733				高知県	040012	高知県・高知市病院企業団立高知医療センター	2005/2/26	高知県	041049	仁淀川町国民健康保険大崎診療所	2004/10/1	
0310733				高知県	032278	医療法人須藤会土佐病院	2003/11/19	高知県	076360	四万十町国民健康保険十和診療所	2007/9/13	
0310733				高知県	031104	高知県立あき総合病院		高知県	116071	馬路村立馬路診療所		
0310733								高知県	076263	四万十町国民健康保険西土佐診療所		
0310733								高知県	137314	渭南病院		
0310733								高知県	157848	医療法人長生会大井田病院		
0310733								高知県	041094	四万十町国民健康保険大正診療所		
0310733								東京都	056169	国立保健医療科学院		
0310733								神奈川県	168169	医療法人社団元気会横浜病院		
0400124	高知県	040012	高知県・高知市病院企業団立高知医療センター	2005/2/26	高知県	030683	高知大学医学部附属病院	-/-/-	高知県	033131	本山町立国保嶺北中央病院	2004/3/31
0400124				高知県	032278	医療法人須藤会土佐病院	2003/11/19	高知県	033137	高知市土佐山へき地診療所	2004/3/31	
0400124				高知県	032277	社会医療法人仁生会細木ユニティ病院	2003/11/19	高知県	033132	いの町立国民健康保険長沢診療所	2004/3/31	

0400124			高知県	035090	医療法人武田会高知鏡川病院	2005/9/14	高知県	033150	大川村国民健康保険小松診療所	2004/3/31
0400124			高知県	050027	医療法人精華園海辺の社ホスピタル	2005/9/14	高知県	034794	いの町立国民健康保険仁淀病院	2004/3/31
0400124			徳島県	030662	徳島大学病院	-/-/-	高知県	041049	仁淀川町国民健康保険大崎診療所	2004/10/1
0400124			岡山県	030619	岡山大学病院	-/-/-	高知県	033130	橋原町立国民健康保険橋原病院	2004/3/31
0400124			高知県	030886	社会医療法人近森会近森病院	2003/10/30	高知県	033134	津野町国民健康保険杉ノ川診療所	2004/3/31
0400124			高知県	030966	高知赤十字病院	2003/11/19	高知県	076263	四万十市国民健康保険西土佐診療所	2007/9/13
0400124			高知県	030974	独立行政法人国立病院機構高知病院	2003/11/19	高知県	076360	四万十市国民健康保険十和診療所	2007/9/13
0400124			高知県	031047	高知県立幡多けんみん病院	2003/11/19	高知県	041094	四万十市国民健康保険大正診療所	2004/10/1
0400124			高知県	040009	高知生協病院	2004/10/1	高知県	033149	大月町国民健康保険大月病院	2004/3/31
0400124			高知県	031073	社会医療法人仁生会細木病院	2003/10/30	高知県	033148	宿毛市立沖の島へき地診療所	2004/3/31
0400124			徳島県	030661	徳島県立中央病院	2004/3/31	高知県	031955	医療法人備山会田岡病院	//
0400124			愛媛県	030674	愛媛県立中央病院	2003/11/19	高知県	031104	高知県立あき総合病院	2003/10/30
0400124			香川県	030665	香川県立中央病院	1973/11/1	高知県	080032	医療法人山口会高知厚生病院	
0400124							高知県	137314	渭南病院	
0400124							高知県	157848	医療法人長生会大井田病院	
0400124							高知県	032275	社会医療法人近森会近森リハビリテーション病院	
0400124							神奈川県	168169	医療法人社団元気会横浜病院	
0400124							高知県	096498	佐川町立高北国民健康保険病院	
0400124							高知県	168100	田野病院	
0400124							高知県	178492	馬路村立馬路診療所	
0311043	高知県	031104	高知県立あき総合病院	030683	高知大学医学部附属病院	-/-/-	高知県	116071	馬路村立馬路診療所	
0311043				030886	社会医療法人近森会近森病院	2003/10/30	高知県	168100	田野病院	
0311043				030966	高知赤十字病院	2003/11/19	高知県	033131	本山町立国民健康保険北中央病院	
0311043				030974	独立行政法人国立病院機構高知病院	2003/11/19	高知県	033132	いの町立国民健康保険長沢診療所	
0311043				031047	高知県立幡多けんみん病院	2003/11/19	高知県	033148	宿毛市立沖の島へき地診療所	
0311043				031073	社会医療法人仁生会細木病院	2003/10/30	高知県	033149	大月町国民健康保険大月病院	
0311043				040012	高知県・高知市病院企業団立高知医療センター	2005/2/26	高知県	033134	津野町国民健康保険杉ノ川診療所	2004/3/31
0311043				032275	社会医療法人近森会近森リハビリテーション病院		高知県	033137	高知市土佐山へき地診療所	2004/3/31
0311043				040009	高知生協病院		高知県	041049	仁淀川町国民健康保険大崎診療所	2004/10/1
0311043							高知県	041094	四万十町国民健康保険大正診療所	2004/10/1
0311043							高知県	076360	四万十町国民健康保険十和診療所	2007/9/13

○食品衛生課

(資料1) 総合衛生管理製造過程承認施設一覧

(中国地区)

平成31年3月末現在

管轄自治体	承認工場	所在地	食品の種類	承認品目
1 鳥取県	大山乳業農業協同組合	鳥取県東伯郡琴浦町大字保37-1	乳製品	アイスクリーム クリーム 脱脂粉乳 発酵乳
			乳	牛乳 脱脂乳
2	大山ハム(株)	鳥取県米子市夜見町3018番地	食肉製品	加熱食肉製品(加熱後包装) 加熱食肉製品(包装後加熱)
3	島根中酪(株)	島根県出雲市平野町302番地	乳	牛乳
4	(有)クボタ牛乳	島根県浜田市原井町907番地	乳	牛乳
5	オハヨー乳業(株)長船工場	岡山県瀬戸市内市長船町福岡1587	乳製品	発酵乳
6 岡山県	アサヒ飲料(株)岡山工場	岡山県総社市真壁800番地	乳製品	乳酸菌飲料
			清涼飲料水	清涼飲料水(殺菌後密栓密封) 清涼飲料水(無殺菌無除菌)
7	蒜山酪農業協同組合	岡山県真庭市蒜山中福田958番地	乳	牛乳 加工乳
8	株式会社岡山和気ヤクルト工場	岡山県和気郡和気町原下字高柳269	乳製品	乳酸菌飲料
9 岡山市	オハヨー乳業(株)本社第1工場	岡山県岡山市中区神下565	乳	牛乳 加工乳
10 倉敷市	(株)明治岡山工場	岡山県倉敷市西阿知町1286番地	乳 乳製品	牛乳 乳飲料
11 広島県	チチャス(株)	広島県廿日市市大野338-1	乳	牛乳
			乳製品	乳飲料 発酵乳
12	山陽乳業(株)	広島県三原市南方1丁目2番1号	乳	牛乳 脱脂乳 加工乳
			乳製品	乳飲料 発酵乳
13	広島協同乳業(株)	広島県山県郡北広島町大字南方字中山206	乳 乳製品	牛乳 乳飲料
14 広島市	東洋乳業(株)広島工場	広島県広島市安佐北区三入1丁目19-7	乳製品	アイスクリーム
15	日本酪農協同(株)広島工場	広島県広島市安佐南区西原2丁目27番地30番	乳	牛乳
16	福留ハム(株)広島工場	広島県広島市安佐北区三入南1丁目7-20	食肉製品	加熱食肉製品(加熱後包装) 加熱食肉製品(包装後加熱)
17 山口県	藤東蒲鉾(株)	山口県長門市油谷河原2016-9	魚肉練り製品	その他の魚肉練り製品
18	日本果実工業(株)山口工場第1製造工場	山口県山口市仁保下郷1771	清涼飲料水	清涼飲料水(殺菌後密栓密封)
19	日本果実工業(株)山口工場第2製造工場	山口県山口市仁保下郷1771	清涼飲料水	清涼飲料水(密栓密封後殺菌) 清涼飲料水(殺菌後密栓密封)
			清涼飲料水	清涼飲料水(密栓密封後殺菌) 清涼飲料水(殺菌後密栓密封) 清涼飲料水(無殺菌・無除菌)
20	日本果実工業(株)山口工場第4製造工場	山口県山口市仁保下郷1771	清涼飲料水	清涼飲料水(殺菌後密栓密封) 清涼飲料水(無殺菌・無除菌)
21 下関市	下関ハム(株)	山口県下関市長府扇町4番66号	食肉製品	加熱食肉製品(加熱後包装)
21工場			28施設	
			44件	

(四国地区)

管 轄 自治体	承 認 工 場	所 在 地	食 品 の 種 類	承 認 品 目
徳島県	大塚食品(株)徳島工場	徳島県徳島市川内町加賀須野463-55	清涼飲料水 容器包装詰加圧加熱 殺菌食品	清涼飲料水(無殺菌・無除菌) レトルト食品(熱溶融)
	日本酪農共同(株)徳島工場	徳島市応神町古川字日の上2-2	乳	牛乳
	(株)大塚製菓工場	徳島県鳴門市撫養町立岩字元地170	清涼飲料水	清涼飲料水(無殺菌・無除菌)
	キンキサイ(株)徳島工場	徳島県勝浦郡勝浦町大字生名字屋敷5	清涼飲料水	清涼飲料水(殺菌後密栓・密封) 清涼飲料水(密栓・密封後殺菌)
	日本ハムファクトリー(株)徳島工場	徳島県名西郡石井町字高川原838-1	食肉製品	加熱食肉製品(加熱後包装) 加熱食肉製品(包装後加熱)
香川県	協同食品(株)	香川県坂出市昭和町2-1-9	食肉製品	加熱食肉製品(加熱後包装)
	四国明治乳業(株)四国工場	香川県三豊市財田町財田上1328番1	乳 乳製品	牛乳 乳飲料 発酵乳
愛媛県	サンタ(株)	愛媛県伊予郡松前町大字北川原字塩屋西1205-1	乳製品	アイスクリーム
	四国乳業(株)本社工場	愛媛県東温市南方1055-1	乳 乳製品	牛乳 加工乳 乳飲料 発酵乳 乳酸菌飲料
	キョクヨーフーズ(株)	愛媛県北宇和郡松野町延野々830	魚肉練り製品	その他の魚肉練り製品
	ひまわり乳業(株)南国工場	高知県南国市物部272-1	乳	牛乳
高知県	赤穂化成(株)深層水事業所	高知県室戸市室戸岬町1828-5	清涼飲料水	ミネラルウォーター
	ダイドー・タケナカピバレッジ(株)	高知県室戸市羽根町字山鳥甲1310番地1	清涼飲料水	清涼飲料水(殺菌後密栓密封)
	13工場		16施設	22件
中国四国全体	34工場		44施設	66件

(資料2) 食品衛生法に基づく登録検査機関一覧

平成31年3月末現在

都道府県	施設名	製品検査の区分	試験の別	事業所名	登録日	事業所所在地
1 鳥取県	(公財) 鳥取県保健事業団	法第26条第1項 法第26条第2項	理化学的検査 細菌学的検査	(公財) 鳥取県保健事業団	平成16年2月27日	鳥取市立川町6丁目176番地
2 島根県	(公財) 島根県環境保健公社	法第26条第1項 法第26条第2項 法第26条第3項	理化学的検査 細菌学的検査	(公財) 島根県環境保健公社	平成16年10月18日	島根県松江市 古志原1丁目4番6号
3 島根県	(株) エフイーエーシー	法第26条第1項 法第26条第2項 法第26条第3項	理化学的検査 細菌学的検査	(株) エフイーエーシー	平成18年7月5日	出雲市湖陵町板津1番地
4 岡山県	(公財) 岡山県健康づくり財団	法第26条第1項 法第26条第2項 法第26条第3項	理化学的検査 細菌学的検査	(公財) 岡山県健康づくり財団	平成16年2月27日	岡山市北区平田408-1
5 岡山県	(株) エクスラン・テクニカル・センター	法第26条第1項 法第26条第2項 法第26条第3項	理化学的検査	(株) エクスラン・テクニカル・センター	平成20年5月9日	岡山市東区金岡東町 三丁目3番1号
6 広島県	(一財) 広島県環境保健協会	法第26条第1項 法第26条第2項 法第26条第3項	理化学的検査 細菌学的検査 動物を用いる検査	(一財) 広島県環境保健協会 環境生活センター	平成16年2月27日	広島市中区広瀬北町9番1号
7 広島県	(株) 日本総合科学	法第26条第1項 法第26条第2項 法第26条第3項	理化学的検査 細菌学的検査	(株) 日本総合科学	平成17年4月1日	広島県福山市箕島町 南丘399番地46
8 山口県	(公財) 山口県予防保健協会	法第26条第1項 法第26条第2項 法第26条第3項	理化学的検査 細菌学的検査	(公財) 山口県予防保健協会食 品環境検査センター	平成16年2月27日	山口市小郡上郷字仁保津が丘 5408番地1 *H30.5変更
9 徳島県	(一社) 徳島県薬剤師会	法第26条第1項 法第26条第2項	理化学的検査 細菌学的検査	(一社) 徳島県薬剤師会検査 センター	平成16年2月27日	徳島市中州町1丁目58番地
10 香川県	(一社) 香川県薬剤師会	法第26条第1項 法第26条第2項	理化学的検査 細菌学的検査 動物を用いる検査	(一社) 香川県薬剤師会検査 センター	平成16年2月27日	高松市亀岡町9番20号
11 香川県	(株) 四国中検	法第26条第1項 法第26条第2項 法第26条第3項	細菌学的検査	(株) 四国中検 食品解析センター高松検査所	平成16年11月24日	香川県綾歌郡綾川町 畑田3322
12 愛媛県	(公財) 愛媛県総合保健協会	法第26条第1項 法第26条第2項 法第26条第3項	理化学的検査 細菌学的検査	(公財) 愛媛県総合保健協会 環境部	平成22年3月24日	松山市味酒一丁目十番地五
13 高知県	(一社) 高知県食品衛生協会	法第26条第1項 法第26条第2項 法第26条第3項	理化学的検査 細菌学的検査	(一社) 高知県食品衛生協会 食品検査センター	平成16年2月27日	高知市丸の内2丁目4番11号

(資料3) 対EU輸出水産食品認定施設

平成31年3月末現在

管轄自治体	認定施設名	所在地		認定番号
1 広島市	(株)大崎水産	広島市西区草津港1丁目9番39号	蒲鉾	3404001
	協和冷蔵(株)	広島市西区草津港1丁目6番10号	大崎水産で加工する原料(すり身)の保管	3404002CS
3 愛媛県	森松水産冷凍(株)	今治市天保山町5丁目2番20号	チルドハマチフィレ、チルドハマチロイン チルドハマチドレス、チルドハマチセミドレス チルドハマチラウンド、チルドタイフィーレ チルドタイラウンド 冷凍ハマチフィレ、冷凍ハマチロイン 冷凍ハマチドレス、冷凍ハマチセミドレス 冷凍ハマチラウンド 冷凍タイフィーレ、冷凍タイラウンド チルドタイフィーレスキンレス チルドタイフィーレスキンレス腹骨取り チルドタイロイン、チルドタイドレス チルドタイセミドレス	3855001
4 岡山県	備前化成(株)	岡山県赤磐市徳富363	精製魚油	3370001

(資料4) 対米輸出水産食品加工施設

平成31年3月末現在

管轄自治体	認定施設名	所在地	輸出品目	認定番号	
1 鳥取県	ADEKAファインフーズ(株)	鳥取県境港市竹内団地207番地	カニ加工品	3154001	
	弓ヶ浜水産(株)本社工場	鳥取県境港市竹内団地205番地	冷凍養殖銀鮭フィレ 冷凍養殖銀鮭トリムC(骨なし) 冷凍養殖銀鮭トリムE(骨なし、皮なし)	3154003	
3 倉敷市	(株)カモ井デリカ	岡山県倉敷市中島1138	ほたてのうま煮	3334001	
4 広島市	(株)大崎水産	広島市西区草津港1丁目9番39号	風味かまぼこ	3409001	
	三島食品(株)広島工場	広島市中区南吉島2丁目1番53号	鰹と胡麻のふりかけ	3409002	
6 呉市	呉鯨工(株)	広島県呉市光町6-36	ゆでだこ	3435001	
7 愛媛県	森松水産冷凍(株)	今治市天保山町5丁目2番20号	チルドハマチフィーレ、冷凍ハマチフィーレ、チルドタイラウンド、チルドタイフィーレ	3855001	
	マルトモ(株)第二工場	愛媛県伊予市下吾川字馬塚992-3	かつお削りぶし	3856001	
	マルトモ(株)第三伊予工場	愛媛県伊予市下吾川字南西原1693-1	かつお風味液体だし	3856003	
	マルトモ(株)本社工場	愛媛県伊予市米湊1696番地	削り節	3856004	
	マルトモ(株)チルド工場	愛媛県伊予市本郡字町田53番地1	くらげ及びいか加工品	3856005	
	ヤマキ(株)本社工場	愛媛県伊予市米湊1698番地6	削りぶし (味一番花かつお50g輸出、徳一番花かつお100g輸出、かつお削りぶし500g輸出、EXPORTカツオバック#5N)	3856006	
	マルトモ(株)だしの素工場	愛媛県伊予市下吾川字南西原1693番9	かつお風味だしの素	3856007	
	仙味エクス(株)	愛媛県大洲市平野町野田779-2	カニエクス2品目、エビエクス	3858004	
	15	キョクヨーフーズ(株)	愛媛県北宇和郡松野町延野々830	冷凍魚肉練り製品(オーシャンキングミックスマイルドタイプ、オーシャンキングナックルタイプ、オーシャンキングファイバースティックタイプ、オーシャンキングファイバーほぐし身タイプ、オーシャンキングシュレッダータイプ)	3863001

(資料5) 対シンガポール輸出食肉取扱施設

平成31年3月末現在

管轄自治体	取扱施設名	所在地	輸出品目	認定番号
1 徳島県	徳島市立食肉センター	徳島市不動本町3丁目1724-2	牛肉	TOKU-1
	(株)フジミツハセガワ			

○保険年金課

平成30年度に承認された確定拠出年金企業型年金規約一覧

	企業名	所在地	承認年月日
1	岡山ガス株式会社	岡山県	平成30年4月13日
2	島根中央信用金庫	島根県	平成30年6月11日
3	株式会社モルテン	広島県	平成30年8月3日
4	東洋鋼板株式会社	山口県	平成30年11月15日
5	山口県病院企業年金基金	山口県	平成30年12月25日
6	株式会社熊平製作所	広島県	平成31年1月15日
7	株式会社ファーマシィ	広島県	平成31年2月18日
8	セントラル硝子株式会社	山口県	平成31年3月14日
9	一般社団法人徳山医師会	山口県	平成31年3月19日

平成30年度に認可・承認された確定給付企業年金規約一覧

	企業名	所在地	認可・承認年月日
1	株式会社安田技術サービス	岡山県	平成30年4月1日
2	公益社団法人広島県トラック協会	広島県	平成30年4月1日
3	中国トラック交通共済協同組合	広島県	平成30年4月1日
4	株式会社岩崎運送	広島県	平成30年5月1日
5	株式会社至誠	島根県	平成30年6月1日