

平成 2 5 年度

業 務 実 績



中国四国厚生局

はじめに

中国四国厚生局は、平成13年の中央省庁等の再編成による厚生労働省の発足と同時に設置されて以来、国民の皆様に最も身近な医療、健康、福祉などの社会保障政策を実施する地域における国の行政機関として、主に中国5県の厚生行政を担当しています。

当厚生局は、地域の皆様に対する身近な厚生行政の窓口として、地域の状況を的確に把握しつつ、国の社会保障政策に関する各種取り組みの円滑な実施に努め、地域の皆様の生活や暮らしが将来にわたって安心かつ安全なものとなるよう全力で取り組んでまいります。

本書は、平成25年度に中国四国厚生局が実施した業務の実績をとりまとめたものですが、管内の関係者の皆様に、厚生行政と当厚生局の業務を理解していただく一助となれば幸いです。

今後とも、厚生行政に対するご理解とご支援を賜りますようお願い申し上げます。

平成26年7月

目 次

I	中国四国厚生局の概要	1
1	沿革	1
2	組織	2
3	所在地	3
II	業務の概要及び実績等	4
	<総務部門>	
1	総務課	4
2	企画調整課	8
3	年金管理課	11
4	社会保険審査官	18
	<健康福祉部>	
5	健康福祉課	20
6	指導養成課	29
7	医事課	37
8	食品衛生課	48
9	保険年金課	53
	<指導部門>	
10	管理課	58
11	医療課	60
12	福祉指導課	62
13	指導監査課／県事務所	66
	<麻薬取締部>	
14	麻薬取締部	70
III	参考資料	75

I 中国四国厚生局の概要

1 沿革

平成13年 1月 6日

中央省庁等改革基本法により、厚生省と労働省を統合して「厚生労働省」が設置されるとともに、政策の企画立案に関する事務は本省で行う一方、実施に関する事務を行うために地方厚生局が設置されました。

地方厚生局は、それまで設置されていた地方医務局及び地区麻薬取締官事務所で行っていた業務に加えて、本省から移管された保健医療、福祉等の許認可や指導監督等の業務、検疫所や地方社会保険事務局からの移管事務等を所掌することとなりました。

発足当初の中国四国厚生局の組織は、次のとおりです。

総務管理官	病院管理部	麻薬取締部
総 務 課	経営指導課	調 査 室
保健福祉課	企画調整課	捜 査 課
社会保険課	職 員 課	情 報 官
指導・監査部門	医 療 課	鑑 定 官
薬事監視専門官	施設整備課	
医療監視専門官		
介護サービス指導官		

平成15年 4月 1日

健康福祉部が新設されました。

平成16年 4月 1日

病院管理部門は国立病院・国立療養所の独立行政法人への移行に伴い、すべて廃止されました。

平成20年10月 1日

地方社会保険事務局から保険医療指導監査等の事務が移管されたことに伴い、指導管理官、管理課、医療指導課、指導監査課、鳥取事務所、島根事務所、岡山事務所及び山口事務所が新設されました。

平成22年 1月 1日

社会保険庁の廃止により、日本年金機構が行う業務に対する監督、国民年金等事務取扱交付金の交付事務及び年金給付等の処分決定に対する審査請求の対応が移管されたことに伴い、年金管理課及び社会保険審査官が新設されました。

2 組織

平成26年3月末現在

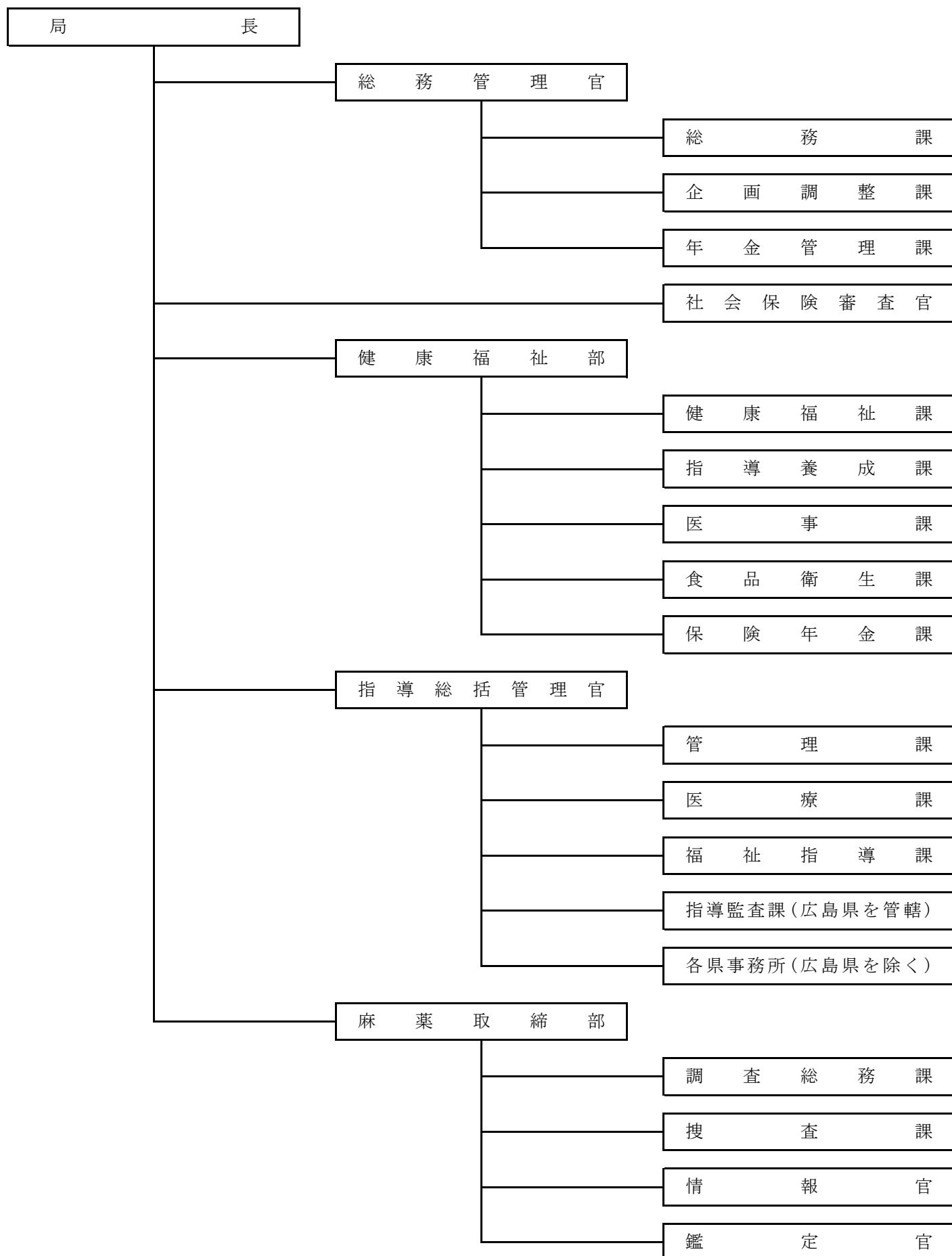

3 所在地

(1) 合同庁舎 〒730-0012 広島市中区上八丁堀6-30 広島合同庁舎4号館2階・15階

① 2階

	電 話 番 号	F A X 番 号
総 務 課	082-223-8181	082-223-8155
企 画 調 整 課	082-223-8245	082-223-8265
管 理 課	082-223-8262	082-223-8265
医 療 課	082-223-8225	082-223-8265
指 導 監 査 課	082-223-8209	082-223-8235

② 15階

	電 話 番 号	F A X 番 号
麻 薬 取 締 部	082-227-9011	082-227-9174

(2) 鉄砲町庁舎 〒730-0017 広島市中区鉄砲町7-18 東芝フコク生命ビル2階

	電 話 番 号	F A X 番 号
健 康 福 祉 課	082-223-8264	082-223-6489
指 導 養 成 課	082-223-8229	082-223-7889
医 事 課	082-223-8204	082-223-7889
食 品 衛 生 課	082-223-8291	082-223-6509
保 険 年 金 課	082-223-8244	082-223-6509
福 祉 指 導 課	082-223-8259	082-223-6489
年 金 管 理 課	082-223-0065	082-223-0061
社 会 保 険 審 査 官	082-223-0070	082-223-0061

(3) 鳥取事務所 〒680-0842 鳥取市吉方109 鳥取第3地方合同庁舎2階

電話番号 0857-30-0860

FAX番号 0857-21-3245

(4) 島根事務所 〒690-0841 松江市向島町134-10 松江地方合同庁舎6階

電話番号 0852-61-0108

FAX番号 0852-28-9222

(5) 岡山事務所 〒700-0907 岡山市北区下石井1-4-1 岡山第2合同庁舎11階

電話番号 086-239-1275

FAX番号 086-224-3686

(6) 山口事務所 〒753-0814 山口市吉敷下東1-3-1 山陽ビル5階

電話番号 083-902-3171

FAX番号 083-932-8508

Ⅱ 業務の概要及び実績等

< 総務部門 >

1 総務課

(1) 国家試験

① 概要

- 以下の6種類の国家試験に関する庶務を担当しており、受験願書の受付、試験会場・試験監督員の確保、試験の実施及び合格発表に関する業務を行っています。
- ・ 医師国家試験 ・ 歯科医師国家試験 ・ 保健師国家試験
 - ・ 助産師国家試験 ・ 看護師国家試験 ・ 薬剤師国家試験

② 実績 (平成25年度)

平成25年度国家試験実施日等一覧

試験実施日	試験の種類	試験会場	合格発表
平成26年 2月 1日(土) 平成26年 2月 2日(日)	第107回 歯科医師国家試験	広島大学霞キャンパス (広島南区)	3月18日
平成26年 2月 8日(土) 平成26年 2月 9日(日) 平成26年 2月10日(月)	第108回 医師国家試験	広島市中小企業会館 (広島市西区)	3月18日
平成26年 2月13日(木)	第 97回 助産師国家試験	広島工業大学専門学校 (広島市西区)	3月25日
平成26年 2月14日(金)	第100回 保健師国家試験	広島工業大学専門学校 (広島市西区)	3月25日
平成26年 2月16日(日)	第103回 看護師国家試験	広島工業大学専門学校 (広島市西区) 広島工業大学 (広島市佐伯区)	3月25日
平成26年 3月 1日(土) 平成26年 3月 2日(日)	第 99回 薬剤師国家試験	広島市中小企業会館 (広島市西区)	3月31日

国家試験出願者数等の推移

職 種		平成 2 3 年度				平成 2 4 年度				平成 2 5 年度			
		出願者数	受験者数	合格者数	合格率	出願者数	受験者数	合格者数	合格率	出願者数	受験者数	合格者数	合格率
医師	中国四国 厚生局実施分	480	456	409	89.7%	515	488	433	88.7%	517	490	448	91.4%
	全国分	8,785	8,521	7,688	90.2%	8,798	8,569	7,696	89.8%	8,849	8,632	7,820	90.6%
歯科医師	中国四国 厚生局実施分	74	71	59	83.1%	64	63	50	79.4%	74	72	54	75.0%
	全国分	3,825	3,326	2,364	71.1%	3,764	3,321	2,366	71.2%	3,644	3,200	2,025	63.3%
保健師	中国四国 厚生局実施分	1,011	1,002	862	86.0%	1,078	1,071	1,015	94.8%	1,238	1,229	1,002	81.5%
	全国分	15,964	15,758	13,555	86.0%	16,712	16,420	15,764	96.0%	17,592	17,308	14,970	86.5%
助産師	中国四国 厚生局実施分	92	92	87	94.6%	104	104	102	98.1%	103	103	98	95.1%
	全国分	2,160	2,132	2,026	95.0%	2,133	2,113	2,072	98.1%	2,095	2,079	2,015	96.9%
看護師	中国四国 厚生局実施分	3,130	3,114	2,831	90.9%	3,228	3,202	2,836	88.6%	3,638	3,620	3,217	88.9%
	全国分	54,270	53,702	48,400	90.1%	57,185	56,530	50,224	88.8%	60,312	58,891	52,900	89.8%
薬剤師	中国四国 厚生局実施分	464	430	401	93.3%	533	453	363	80.1%	608	495	293	59.2%
	全国分	10,644	9,785	8,641	88.3%	12,732	11,288	8,929	79.1%	14,039	12,019	7,312	60.8%
診療放射線 技 師	中国四国 厚生局実施分	市場化テストを実施				市場化テストを実施				市場化テストを実施			
	全国分												
臨床検査 技 師	中国四国 厚生局実施分	市場化テストを実施				市場化テストを実施				市場化テストを実施			
	全国分												
管理栄養士	中国四国 厚生局実施分	市場化テストを実施				市場化テストを実施				市場化テストを実施			
	全国分												

(2) 国有財産の管理及び処分

① 概要

社会保険庁の廃止に伴い、平成22年1月より中国管内38ヶ所の国有財産の引継を受け、これら国有財産の管理を行うとともに、売却等の処分の手続を進めています。

(平成26年3月末現在)

県	物 件 名	所 在 地	数 量 (㎡)	備 考
鳥取県	鳥取社会保険事務局長宿舍	鳥取市田園町3-3261	391.37	24年度売却
	鳥取社会保険事務局次長宿舍	鳥取市田園町3-130	178.64	
	鳥取社会保険事務所長宿舍	鳥取市田園町3-131	172.87	
	一般職員宿舍(鳥取市分)	鳥取市浜坂4-1492-3	271.41	
	一般職員宿舍(鳥取市分)	鳥取市浜坂4-1492-2	267.50	
	一般職員宿舍(米子市分)	米子市両三柳4579-75	284.04	土地のみ
	一般職員宿舍(倉吉市分)	倉吉市みどり町3186-2	468.56	
	鳥取船員保険保養所さかいみなと荘	境港市上道町2053-5	5,623.90	23年度売却
島根県	玉造厚生年金保養ホーム	松江市玉湯町1176-7	52.50	道路として貸付中
	玉造厚生年金病院職員宿舍	松江市玉湯町1182-2	27.56	道路として貸付中
	社会保険職員西生馬宿舍	松江市西生馬町507-4	397.80	
	社会保険職員下府宿舍	浜田市下府町346-8	698.31	
岡山県	吉備町宿舍	岡山市北区中撫川319-1	732.75	24年度売却
	上保田宿舍A	岡山市北区撫川258-10	767.68	24年度売却
	上保田宿舍B	岡山市北区撫川258-6	536.47	24年度売却
	津山小田中宿舍	津山市小田中945-12	509.26	24年度売却
	津山社会保険事務所長公務員宿舍	津山市小田中307-7	139.01	
	津山社会保険事務所平福宿舍	津山市平福938-3	394.77	23年度売却
	津山社会保険事務所公務員宿舍	津山市小原500-5	390.51	25年度売却
広島県	広島旭町宿舍	広島市南区旭1-1298-31	30.23	道路として貸付中
	船員保険西山本宿舍	広島市安佐南区山本5-654-3	118.45	土地のみ
	福山松永町共同宿舍	福山市南松永町1-166	452.51	24年度売却
	三次十日市宿舍	三次市十日市町3559-9	28.31	道路として貸付中
	三次南畑敷町宿舍	三次市島敷町1730-2	781.50	
	旧西濃運輸健康保険組合宮島荘	廿日市市宮浜温泉1-1621-15	1,032.58	
	熊野町共同宿舍	安芸郡熊野町東山43	981.00	23年度売却
山口県	丸山宿舍	下関市丸山町5-1935-11	165.74	土地のみ
	大坪宿舍	下関市栄町83-2	210.84	土地のみ
	小羽山宿舍	宇部市南小羽山町2-136-403	550.19	25年度売却
	西山宿舍	宇部市東小羽山町2-425-426	355.01	24年度売却
	御堀宿舍	山口市大内御堀1563-7	156.42	
	松美宿舍	山口市松美町1647-29	481.04	25年度売却
	三の宮宿舍	山口市三の宮2-2108-8	197.46	
	宮野三の宮宿舍	山口市三の宮2-2106-1	837.07	
	宮野宿舍	山口市宮野上2254-5	293.94	25年度売却
	江向宿舍	萩市江向303-2	297.80	25年度売却
	俵山船員保険保養所	長門市俵山5061-15	400.25	
	栗屋宿舍	周南市栗屋156-58	312.25	25年度売却

※鳥取県(8物件)、島根県(4物件)、岡山県(7物件)、広島県(7物件)、山口県(12物件) = 合計38物件

② 実績（平成 25 年度）

23 物件について売払入札（中国財務局への売払事務委任分による入札も含む。）を実施した結果、6 物件を売却しました。

（ 3 ） 情報公開

① 概要

行政機関の保有する情報の公開に関する法律（情報公開法）に基づき行政文書の開示請求に係る業務を行っています。

② 実績（平成 25 年度）

・開示請求件数	4 2 2 件
・開示請求に対する措置		
全面開示	2 1 0 件
部分開示	1 9 5 件
不開示	5 件
取下げ	1 2 件

2 企画調整課

(1) 中国地方社会保険医療協議会の運営

① 概要

社会保険医療協議会法に基づき、地方厚生局に地方社会保険医療協議会が設置されており、保険医療機関・保険薬局の指定及び指定の取消し並びに保険医・保険薬剤師の登録の取消し等について、地方厚生局長の諮問等に応じて審議を行っています。

保険医療機関・保険薬局の指定の取消し及び保険医・保険薬剤師の登録の取消し等については「総会」で審議しますが、保険医療機関・保険薬局の指定については社会保険医療協議会令に基づいて置かれる「部会」において審議します。

中国地方社会保険医療協議会においては、委員20名と臨時委員20名の計40名で構成し、「総会」等の運営を企画調整課が行い、また、「部会」の運営を指導監査課及び各県事務所が行っています。

② 実績（平成25年度）

中国地方社会保険医療協議会総会を3回開催しました。

なお、総会において審議された事項等については以下のとおりです。

	審 議 事 項 等
第12回総会 平成25年 4月16日開催	・ 保険医療機関等に係る管内の状況について
第13回総会 平成25年 7月29日開催	・ 保険薬局の指定について ・ 保険医の登録の取消及び元保険医療機関への対応について
第14回総会 平成26年 1月28日開催	・ 保険医療機関の指定の取消について ・ 元保険医療機関への対応について ・ 保険医療機関等に係る管内の状況について

(2) 広報に関すること

① 概要

パンフレット及びホームページを通じ、地域に開かれた身近な行政窓口として積極的に広報活動を行っています。

また、地域への情報発信として、職員の執筆による生の声を紹介する「せんだん通信－中国四国厚生局だより－」を平成23年11月から発行しています。

これらの広報媒体をより良い内容にするため、「企画広報部会」を組織して、見直し等の検討を行っています。

② 実績（平成25年度）

企画広報部会等において、パンフレット作成のための検討・取りまとめを行ったほか、「せんだん通信－中国四国厚生局だより－」を毎月発行し、中国四国厚生局ホームページに掲載しました。

なお、せんだん通信に掲載した内容については以下のとおりです。

	掲 載 内 容
平成25年 4月号	○ホームページの一新 ○民生委員・児童委員の活動状況等の紹介～第4回～ ○社会保険の行政処分に対する不服申立（審査請求）に関すること ○地域の皆様に身近なところで仕事をするやりがい
平成25年 5月号	○被災地広島と東日本大震災 ○不正大麻・けし撲滅運動 ○～学生の皆さまへ～学生納付特例制度をご存じですか？ ○初めての赴任先での期待と不安
平成25年 6月号	○薬物再乱用防止対策について ○平成25年度「ダメ。ゼッタイ。」普及運動の実施について ○保険医療機関を受診された皆さまへ～領収書と診療明細書を確認されていますか～ ○国の食品衛生監視員とは
平成25年 7月号	○目的を明確に ○地域の中での居場所づくり NPO法人「もちもちの木」の取り組みのご紹介～第1回～ ○地域の皆さまと厚生局をつなぐ役割を目指して ○厚生局職員として感じること
平成25年 8月分	○健康寿命 ○地域の中での居場所づくり NPO法人「もちもちの木」の取り組みのご紹介～第2回～ ○平成25年度医療安全ワークショップ・セミナーの開催について（お知らせ） ○保険医療機関等に関するQ&A～第1回～ ○厚生局の職員としての目標 ○ごあいさつ
平成25年 9月分	○秋葉厚生労働副大臣が来広されました ○～社会保障を考える軸～ ○広島での生活 ○安心な年金制度について ○確定給付企業年金、確定拠出年金制度について
平成25年10月分	○麻薬取締官のもう1つの顔 ○平成25年度保健師助産看護師実習指導者講習会（特定分野）を開催しました ○リスクコミュニケーション「夏休み食品工場見学ツアー～宇宙食を作る衛生技術を学ぼう！～」 ○麻薬・覚醒剤乱用防止運動の実施について
平成25年11月分	○七年後の夢（全国障害者スポーツ大会を観戦して） ○11月は「ねんきん月間」です。年金について考えてみましょう。 ○国民健康保険の安定的な運営のために ○保険医療機関等に関するQ&A～第2回～
平成25年12月分	○職員研修の実施 ○保険医療機関等に関するQ&A～第3回～ ○～健康で安心できる生活を支えるために～ ○「特定機能病院」って何？
平成26年 1月分	○インフルエンザの予防 ○医療安全ワークショップ・セミナーを開催しました。 ○介護保険の地域密着型サービスについて ○安心安全な食事を楽しむために『家庭で行うHACCP』のご紹介
平成26年 2月分	○～ たゆたえど沈まず ～ ○医事課の業務について ○保険医療機関等に関するQ&A～第4回～ ○指導監査課の一員として
平成26年 3月分	○～Time is money（時は金なり）～ ○若手職員の本音！～若手職員アンケートを実施しました～ ○縁の深い土地で勤務することに対する思い ○3つの心がけ

（３）診療関連死の調査等に関すること

① 概要

厚生労働省においては、医療の安全の確保に向けた医療事故による死亡の原因究明、再発防止等の在り方についての検討が行われています。

これを踏まえ、企画調整課では、そうした仕組みの創設に向けた関係機関との調整に関する業務を行っています。

② 実績（平成25年度）

診療行為に関連した死亡について原因を究明し、適切な対応策を立て、それを医療関係者に周知することによって医療の質と安全性を高めていくとともに、評価結果をご遺族及び医療機関に提供することによって医療の透明性の確保を図ることを目的として「診療行為に関連した死亡の調査分析モデル事業」が実施されており、当厚生局管内においては岡山地域に実施拠点が置かれています。

このモデル事業は、診療行為に関連した死亡の原因を専門家が中立的な立場で調査し、診療上の問題点と死亡との因果関係を明らかにするとともに、同様の事例が再発しないための対策を検討するものであり、厚生労働省の補助事業として一般社団法人日本医療安全調査機構が実施しているものです。

平成25年度においては、当該モデル事業の岡山地域事務局が運営する評価委員会にオブザーバーとして出席し、平成24年12月17日及び平成25年10月30日に発生した事例についての情報収集を行い、厚生労働省医政局総務課医療安全推進室に情報提供をいたしました。

(4) 「国民の皆様の声」の取りまとめと報告

① 概要

厚生労働省において、より国民目線に立った厚生労働行政を行うため、平成21年10月から国民の皆様から厚生労働本省に寄せられた厚生労働行政に対する意見・提案及び苦情について「国民の皆様の声」として厚生労働本省ホームページ上でその内容及び対応について公表してきたところですが、平成22年3月からは地方厚生局に寄せられた「国民の皆様の声」についても併せて公表することとなりました。

企画調整課においては、中国四国厚生局に寄せられた「国民の皆様の声」を取りまとめ、案件ごとに厚生労働本省の所管部局に報告するとともに、当厚生局の各課（所）に周知を行っています。

② 実績(平成25年度)

- ・「国民の皆様の声」…………… 23件

(5) 「お問い合わせ（ご質問）」、「ご意見・ご要望」について

① 概要

中国四国厚生局ホームページ上に「お問い合わせ（ご質問）」と「ご意見・ご要望」を設けて、広く国民の皆様からの質問や要望を受け付けています。

なお、「お問い合わせ（ご質問）」は、ご質問をいただいた方に対して回答をいたしますが、「ご意見・ご要望」については、今後の厚生労働行政の参考とさせていただいております。

② 実績(平成25年度)

- ・「お問い合わせ（ご質問）」…………… 63件
- ・「ご意見・ご要望」…………… 30件

3 年金管理課

公的年金制度は、厚生労働大臣が公的年金に係る財政責任・管理運営責任を担う一方、日本年金機構が厚生労働大臣から委任・委託を受け、その直接的な監督の下で、公的年金に係る一連の運営業務（適用・徴収・記録管理・相談・裁定・給付等）を担っています。

中国四国厚生局では、国民の老後を支える公的年金制度について、将来にわたり持続可能で国民が安心できる制度の確立に向けて、年金事業の運営業務を担う日本年金機構や市町村と連携し、円滑な事業運営に取り組んでいます。

（１）日本年金機構が行う滞納処分等に係る認可

① 概要

厚生年金保険等の保険料の徴収業務は厚生労働大臣から権限の委任を受けた日本年金機構において実施していますが、滞納処分に関する業務の公正性、客観性を担保するため、日本年金機構が行う滞納処分等の実施については、厚生労働大臣の事前認可が必要となっており、中国四国厚生局においてその認可に関する業務を行っています。

② 実績（平成２５年度）

・ 日本年金機構が行う滞納処分等の認可件数

（単位：件）

県 名	厚生年金			船員保険		国民年金		計		
	通常分	緊急分	随時分	通常分	緊急分	通常分	緊急分	通常分	緊急分	随時分
鳥 取	7,745	6	0	56	0	62	0	7,863	6	0
島 根	8,439	10	0	61	0	97	0	8,597	10	0
岡 山	25,488	7	2	54	0	337	2	25,879	9	2
広 島	33,463	15	11	117	0	238	4	33,818	19	11
山 口	12,997	8	3	260	0	198	16	13,455	24	3
合 計	88,132	46	16	548	0	932	22	89,612	68	16

（２）日本年金機構の理事長が任命する徴収職員及び保険料等の収納を行う職員の認可

① 概要

滞納処分を実施する職員については、日本年金機構の理事長が任命する徴収職員が実施します。当該徴収職員及び保険料等の収納を行う収納職員については、厚生労働大臣の事前認可が必要となっており、中国四国厚生局においてその認可に関する業務を行っています。

② 実績（平成２５年度）

・徴収職員、収納職員の認可数（単位：人）

県 名	徴収職員	収納職員
鳥 取	7	7
島 根	10	9
岡 山	19	17
広 島	35	28
山 口	20	18
合 計	91	79

（３）日本年金機構が行う立入検査等に係る認可

① 概要

厚生年金保険法及び国民年金法等の規定により日本年金機構が行う適用事業所に対する事業所調査、未適用事業所に対する加入指導・立入検査及び被保険者・受給権者に関する調査等の実施についても厚生労働大臣の事前認可が必要となっており、中国四国厚生局においてその認可に関する業務を行っています。

② 実績（平成２５年度）

・日本年金機構が行う立入検査等の認可件数

（単位：件）

県 名	立入検査等							計
	未適用事業所	適用事業所	情報提供による未適用事業所	情報提供による適用事業所	会計検査院の指摘による適用事業所	被保険者	受給権者	
鳥取	1,341	2,403	2	1	0	0	1	3,748
島根	723	3,829	2	2	0	0	0	4,556
岡山	1,657	11,287	11	25	0	0	0	12,980
広島	4,033	12,184	97	69	0	0	1	16,384
山口	2,546	5,128	53	11	0	0	0	7,738
合計	10,300	34,831	165	108	0	0	2	45,406

（４）日本年金機構が行った滞納処分等の実施結果に係る報告

① 概要

日本年金機構が滞納処分等や立入検査等を行った場合は、実施結果について、報告を受けることとなっており、滞納処分等認可処理要領に基づいて認可されたものであるか、また、適正に調査が実施されているかの確認等を行っています。

② 実績（平成２５年度）

ア 日本年金機構からの滞納処分等の実施結果報告件数（単位：件）

県 名	厚生年金保険等	国民年金
鳥 取	711	9
島 根	1,094	93
岡 山	1,477	222
広 島	3,223	182
山 口	1,438	208
合 計	7,943	714

（注）報告対象は認可したうち、差押（及び解除）、参加差押（及び解除）、交付要求（及び解除）、換価、取立、配当事務、搜索、換価猶予、執行停止の件数。

イ 日本年金機構からの立入検査等の調査結果報告件数（単位：件）

県 名	立入検査等		受給権者・被保険者		合 計
	実施	実施不能 及び未実施	実施	実施不能 及び未実施	
鳥 取	2,885	555	1	0	3,441
島 根	3,537	1,069	0	0	4,606
岡 山	6,808	6,597	0	0	13,405
広 島	11,817	4,793	1	0	16,611
山 口	6,256	2,478	0	0	8,734
合 計	31,303	15,492	2	0	46,797

（注）立入検査等の調査については、平成２５年４月から平成２６年３月までに調査結果報告を受けたもの（平成２４年９月認可分から平成２５年８月認可分まで）

（注）受給権者等の調査については、平成２６年４月に実施結果報告を受けたもの（平成２５年４月認可分から平成２６年３月認可分まで）

（５）日本年金機構との連絡調整等

① 概要

上記に掲げるもののほか、日本年金機構が行う年金事業が適正かつ円滑に運営されるよう、日本年金機構との情報交換や共有化を図り、また、地域年金展開事業への協力支援を行いました。

② 実績（平成２５年度）

年金制度関係の最近の情勢や厚生局及び日本年金機構の中国管内の業務状況などについて情報交換を行いました。

- ア 日本年金機構中国ブロック本部との事務打合せ会議の開催………6回
 （平成25年4月、6月、9月、10月、12月、平成26年2月に開催）
- イ 地域年金展開事業の実施に係る関係機関（団体）への協力依頼の送付
 （関係機関（団体）：中国5県（鳥取県、島根県、岡山県、広島県、山口県）の自治体、教育関係機関、経済団体及び社会保険労務士会）
- ウ 地域年金事業運営調整会議（各県代表年金事務所主催）への参加
 （平成25年8月19日 鳥取県、8月23日 島根県、8月26日 岡山県、8月27日 広島県、8月28日 山口県、平成26年2月13日 岡山県、2月21日 鳥取県、2月24日 山口県、2月26日 広島県、2月27日 島根県）

（6）社会保険労務士に関すること

① 概要

社会保険労務士法に関する業務は厚生労働大臣が行うものとされ、そのうち社会保険諸法令に関するものは、地方厚生局長に委任（以下アからキ）されています。

- ア 開業社会保険労務士又は社会保険労務士法人に対する報告及び検査
- イ 社会保険労務士が社会保険労務士法等に違反した場合の社会保険労務士会等からの通知の受理
- ウ 社会保険労務士会の総会決議の取消及び役員解任の命令
- エ 社会保険労務士会に対する報告徴収、勧告及び調査
- オ 社会保険労務士会からの社会保険労務士等に対して注意勧告を行った場合の報告
- カ 社会保険労務士に不正があった場合の懲戒処分に係る聴聞
- キ 全国社会保険労務士会連合会が実施している社会保険労務士試験への協力

② 実績（平成25年度）

上記アからカに係る事案はありませんでした。

また、各県の社会保険労務士会総会に出席するとともに、会則変更の報告を受けました。

③ 中国管内の社会保険労務士会の状況（平成26年1月末現在）

県名	会員数（単位：人）				社労士法人数（単位：法人）	特定社会保険労務士（再掲）（単位：人）	「街角の年金相談センター」開設数
		開業	勤務	その他			
鳥取	135	87	24	24	2	40	0
島根	128	88	40	0	2	36	0
岡山	468	284	124	60	4	138	1
広島	771	616	104	51	12	272	2
山口	276	190	54	32	3	90	1
合計	1,778	1,265	346	167	23	576	4

(7) 年金委員に関すること

① 概要

「年金委員」は、政府管掌年金事業の運営に協力して、国民の理解を高めるための啓発や被保険者又は受給権者からの相談に応じた助言を行うなど、民間協力者としての活動を行っています。この「年金委員」は、厚生年金保険の適用事業所において活動する職域型年金委員と、地域において主に国民年金に関する活動を行う地域型年金委員とに区分されています。

中国四国厚生局では、適用事業所の事業主や市町村長等からの推薦に基づき、日本年金機構が年金委員としてふさわしいと判断した候補者のうちから委嘱を決定し、委嘱状や年金委員証明書の交付事務等を行っています。

② 実績（平成25年度）

年金委員の委嘱・解嘱の状況及び平成25年度末現在の年金委員数については次のとおりです。

・委嘱及び解嘱の状況（単位：人）

県名	職域型		地域型	
	委嘱	解嘱	委嘱	解嘱
鳥取	138	115	48	45
島根	78	45	41	8
岡山	140	188	78	0
広島	104	175	148	2
山口	168	128	43	0
合計	628	651	358	55

・平成25年度末現在の年金委員（職域型、地域型）の状況（単位：人）

県名	年金委員数		計
	職域型	地域型	
鳥取	958	141	1,099
島根	939	63	1,002
岡山	3,448	104	3,552
広島	3,869	231	4,100
山口	2,188	80	2,268
合計	11,402	619	12,021

(8) 市町村に交付する国民年金等事務費交付金に関すること

① 概要

国民年金法では、国民年金事業のうち各種届出書の受理など地域住民に密着した事務（国民年金への加入や基礎年金などの請求手続きの事務等）は、法定受託事務とし

て市町村が行うこととされており、これらの事務処理等に必要な費用は、国民年金等事務費交付金（以下「国民年金交付金」という。）として、国民年金法に基づき国が交付することとされています。また、法定受託事務以外にも市町村が国民年金事務に関し協力連携として行った事務について、交付要綱に基づき国民年金交付金の対象としています。

中国四国厚生局では、国民年金交付金の交付に関して、市町村の申請に基づく概算交付申請や精算交付申請に関する審査等の事務、決算審査及び実地審査等を行うとともに、法定受託事務に関する市町村との連絡調整を行います。

② 実績（平成２５年度）

国民年金交付金の適正な処理等のため、決算実地審査のほか、次の事業を実施しました。

ア 市町村国民年金事務担当者初任者研修会において、交付金事務の研修を実施（５月）

イ 支出見込額報告書の提出前に国民年金等事務費交付金説明会を実施（１月）

ウ 岡山県、広島県都市国民年金協議会等に出席して交付金にかかる意見要望の回答を実施（４、１０月）

・平成２５年度の交付状況

県 名	市町村数	申請市町村数	交付決定額	(単位：千円)	
				概算交付額	精算交付額
鳥 取	19	19	112,132	73,974	38,158
島 根	19	19	116,832	79,077	37,755
岡 山	27	27	351,412	228,526	122,886
広 島	23	23	552,673	357,180	195,493
山 口	19	19	255,622	161,693	93,929
合 計	107	107	1,388,671	900,450	488,221

(注) 市町村数は、平成２５年度末現在数

(９) 健康保険事務指定市町村交付金に関すること

① 概要

健康保険法第３条第２項の規定による被保険者（日雇特例被保険者）に係る保険者の業務のうち、厚生労働大臣が行うこととされている健康保険被保険者手帳の交付及び收受その他これらに付帯する業務は、法定受託事務として、厚生労働大臣が指定する市町村（以下「事務指定市町村」という。）の長が行うものとされています。

中国四国厚生局では、この事務指定市町村の指定及び取消の手続き等の業務を行っています。

② 実績（平成２５年度）

- ・平成２５年度の様況

県名	島根	岡山	広島	山口	合計
指定市町数	1	1	12	1	15

（注）指定市町数は、平成２５年度末現在数

（10）学生納付特例事務法人に関する業務

① 概要

学生納付特例事務法人は、大学や専門学校等が在籍する学生・生徒である国民年金第１号被保険者の委託を受けて、保険料の学生納付特例申請に関する事務を代行でき、大学や専修学校等が学生納付特例事務法人となるためには、厚生労働大臣の指定が必要です。

中国四国厚生局では、学生納付特例事務法人の指定のほか、不適切な事務処理があった場合の改善命令や法人指定の取り消し等の事務を行います。

② 実績（平成２５年度）

１１月の「ねんきん月間」に併せ、管内の大学、短期大学及び専修学校２９０校に対して学生納付特例制度の周知及び学生納付特例事務法人制度の協力依頼を行いました。

③ 中国管内の学生納付特例事務法人又は教育施設（平成２５年度末現在）

- ・学生納付特例事務法人 １２法人
- ・学生納付特例事務取扱教育施設 ２施設

（11）保険料納付確認団体に関する業務

① 概要

保険料納付確認団体は、同種同業者の団体が厚生労働大臣の指定を受けます。この団体を通して、会員である国民年金第１号被保険者は、自分の保険料納付状況を定期的に確認することができます。

中国四国厚生局では、団体の指定のほか、不適切な事務処理があった場合の改善命令や指定の取り消し等を行います。

② 実績（平成２５年度）

新たに指定等を行った団体はありません。

③ 中国管内の保険料納付確認団体（平成２５年度末現在）

１団体

4 社会保険審査官

(1) 社会保険の行政処分に対する審査請求に関すること

① 概要

社会保険審査官は、「社会保険審査官及び社会保険審査会法（以下「官会法」という。）」に基づき設置され、厚生労働大臣から任命された独立した機関であり、健康保険法、船員保険法、厚生年金保険法及び国民年金法による処分に対する不服申立てについて、「官会法」に基づき、審査官（審査請求）及び審査会（再審査請求）による２段階の不服審査制度が設けられています。

社会保険審査官は、審査官個人が独立して審査請求に対して審理を行い、容認又は棄却の決定を行うものです。

② 実績（平成２５年度）

・審査請求事件取扱状況（平成２５年４月～平成２６年３月）

	繰越 件数	受付 件数	合計	移送	取下	却下	容認	棄却	計	未処理 件数
健康保険	6	50	56	0	1	7	4	38	50	6
船員保険	0	0	0	0	0	0	0	0	0	0
厚生年金保険	75	217	292	4	16	6	21	185	232	60
国民年金	74	5986	6060	2	5	5459	24	342	5832	228
計	155	6253	6408	6	22	5472	49	565	6114	294

平成25年度業務実績

平成25年度

項目			4月末		5月末		6月末		7月末		8月末		9月末		10月末		11月末		12月末		1月末		2月末		3月末		
			単月	累計	単月	累計	単月	累計	単月	累計	単月	累計	単月	累計	単月	累計	単月	累計	単月	累計	単月	累計	単月	累計	単月	累計	単月
受理 件数	前年度からの繰越件数		155	155	0	155	0	155	0	155	0	155	0	155	0	155	0	155	0	155	0	155	0	155	0	155	
	各月の受理件数		51	51	55	106	52	158	52	210	41	251	45	296	54	350	63	413	83	496	897	1393	4802	6195	58	6253	
	小計		206	206	55	261	52	313	52	365	41	406	45	451	54	505	63	568	83	651	897	1548	4802	6350	58	6408	
取下			2	2	6	8	0	8	3	11	3	14	3	17	1	18	0	18	0	18	1	19	3	22	0	22	
移送			1	1	1	2	1	3	1	4	0	4	1	5	0	5	0	5	1	6	0	6	0	6	0	6	
決定 件数	容 認	健 健保給付	0	0	0	0	0	0	0	0	0	0	0	0	0	2	2	0	2	1	3	0	3	1	4		
		国 障害給付	0	0	4	4	2	6	3	9	3	12	1	13	4	17	0	17	1	18	2	20	3	23	1	24	
		厚 障害給付	4	4	0	4	2	6	0	6	0	6	1	7	1	8	4	12	1	13	1	14	4	18	2	20	
		その他	1	1	0	1	0	1	0	1	0	1	0	1	0	1	0	1	0	1	0	1	0	1	0	1	
		小計	5	5	4	9	4	13	3	16	3	19	2	21	5	26	6	32	2	34	4	38	7	45	4	49	
	却下			4	4	0	4	0	4	0	4	5	9	1	10	2	12	1	13	1	14	5	19	561	580	4892	5472
	棄 却	国	老齢給付	0	0	0	0	0	0	0	0	0	0	0	0	0	0	0	0	0	0	0	0	0	0	0	0
			障害給付	15	15	23	38	33	71	46	117	36	153	9	162	20	182	26	208	15	223	35	258	39	297	32	329
			死亡一時金	0	0	0	0	0	0	0	0	0	0	0	0	0	0	0	1	1	0	1	0	1	0	1	
			保険料	2	2	0	2	0	2	2	4	3	7	3	10	0	10	3	13	0	13	0	13	0	13	0	13
			遺族給付	0	0	0	0	0	0	0	0	0	0	0	0	0	0	0	0	0	0	0	0	0	0	0	0
			その他	0	0	0	0	0	0	0	0	0	0	0	0	0	0	0	0	0	0	0	0	0	0	0	0
		厚	老齢給付	1	1	2	3	0	3	0	3	0	3	4	7	0	7	0	7	2	9	1	10	1	11	0	11
			障害給付	13	13	17	30	17	47	11	58	10	68	21	89	14	103	11	114	11	125	11	136	10	146	17	163
			遺族給付	1	1	0	1	1	2	4	6	0	6	0	6	0	6	0	6	0	6	0	6	0	6	0	6
			その他	0	0	2	2	1	3	0	3	0	3	0	3	0	3	0	3	0	3	0	3	0	3	0	3
		健	被保険者資格	0	0	0	0	0	0	0	0	0	0	1	1	0	1	0	1	1	2	0	2	1	3	1	4
			標準報酬	0	0	0	0	1	1	0	1	0	1	0	1	2	3	0	3	0	3	0	3	0	3	0	3
			療養の給付	0	0	0	0	0	0	0	0	0	0	0	0	0	0	0	0	0	0	0	0	0	0	0	0
			療養費	0	0	0	0	0	0	0	0	0	0	1	1	0	1	0	1	0	1	2	3	0	3	1	4
			傷病手当	0	0	4	4	3	7	2	9	3	12	0	12	0	12	2	14	5	19	4	23	0	23	2	25
			その他	0	0	0	0	0	0	1	1	0	1	1	2	0	2	0	2	0	2	0	2	0	2	1	3
			船 その他	0	0	0	0	0	0	0	0	0	0	0	0	0	0	0	0	0	0	0	0	0	0	0	0
		小計		32	32	48	80	56	136	66	202	52	254	40	294	36	330	42	372	35	407	53	460	51	511	54	565
合計			41	41	52	93	60	153	69	222	60	282	43	325	43	368	49	417	38	455	62	517	619	1136	4950	6086	
残 件数			-	162	-	158	-	149	-	128	-	106	-	104	-	114	-	128	-	172	-	1006	-	5186	-	294	

残 件 数 の 内 訳	経過日数	平成24年度																							
		4月末		5月末		6月末		7月末		8月末		9月末		10月末		11月末		12月末		1月末		2月末		3月末	
		件数	割合	件数	割合	件数	割合	件数	割合	件数	割合	件数	割合	件数	割合	件数	割合	件数	割合	件数	割合	件数	割合	件数	割合
	60日以内	95	59%	100	63%	100	67%	96	75%	73	69%	71	68%	94	82%	105	82%	137	79%	966	96%	5138	99%	258	87%
	61日～6ヶ月未満	67	41%	58	37%	48	32%	31	24%	31	29%	33	32%	20	18%	23	18%	34	20%	40	4%	47	1%	34	12%
	6ヶ月以上	0	0%	0	0%	1	1%	1	1%	2	2%	0	0%	0	0%	0	0%	1	1%	0	0%	1	0%	2	1%

中国管内受付 件数 合計	20年度	21年度	22年度	23年度	24年度
	387	433	620	708	623

<健康福祉部>

5 健康福祉課

(1) 地方自治体に対する補助金等の交付に関する業務

① 概要

地方自治体に対する補助金等の交付に関する業務については、県・市町村等からの交付申請書・実績報告書の審査、交付決定・精算確定等を行っています。

② 実績等（平成25年度）

次のとおり交付決定等を行っています。

交付要綱等名	交 付 目 的	交付先
結核医療費国庫負担（補助）金交付要綱	都道府県、保健所を設置する政令市及び特別区が行う一般患者に対する医療に要する費用等並びに従業禁止・命令入所患者に対する医療に要する費用の一部を補助することにより、結核の予防及び結核患者に対する適正な医療の普及を図り、もって公共の福祉の増進を図ることを目的とする。	5 県 6 市 （県、地域保健法施行令第1条に定める市（指定都市、中核市、呉市））
原子爆弾被爆者の健康診断等に要する経費交付要綱	都道府県、広島市及び長崎市が行う原爆被爆者の健康診断に要する経費を交付することにより、被爆者の健康の保持及び向上を図ることを目的とする。	5 県 1 市 （県、広島市）
原爆被爆者手当交付金交付要綱	都道府県、広島市及び長崎市が行う医療特別手当、特別手当、健康管理手当、保健手当並びに原子爆弾小頭症手当の手当支給事業に要する経費の全部を交付することにより、被爆者の受療の促進、健康の保持促進を図ることを目的とする。	5 県 1 市 （県、広島市）
原爆被爆者葬祭料交付金交付要綱	都道府県、広島市及び長崎市が行う原爆被爆者葬祭料支給事業に要する経費の全部を交付することにより、被爆者の精神的不安を和らげることを目的とする。	5 県 1 市 （県、広島市）
保健衛生施設等施設・設備整備費国庫補助金交付要綱	感染症指定医療機関、精神科病院等の施設及び設備を整備し、地域住民の健康増進並びに疾病予防及び治療を行い、もって公衆衛生の向上に寄与することを目的とする。	5 県、6 市、1 9 法人（県、市町村等）
児童扶養手当給付費国庫負担金交付要綱	都道府県知事等が行う児童扶養手当の支給に要する費用の一部を負担することにより、経済的支柱である父又は母と生計を同じくしていない児童が育成される家庭の生活の安定と自立の促進に寄与し、もって児童の福祉の増進を図ることを目的とする。	4 県 9 0 市町村 （県、市及び福祉事務所を設置する町村）
特別児童扶養手当事務取扱交付金交付要綱	都道府県知事等が、特別児童扶養手当等の支給に関する法律に基づいて特別児童扶養手当の支給事務を行うための経費を交付する。	5 県 1 0 4 市町村 （県、市町村）

交付要綱等名	交 付 目 的	交付先
特別障害者手当等給付費国庫負担金交付要綱	都道府県等が行う特別障害者手当、障害児福祉手当等の支給に要する費用の一部を負担することにより、精神又は身体に重度の障害を有する者の福祉の増進を図る。	4 県 8 9 市町村 (県、市及び福祉事務所を設置する町村)
婦人保護費国庫負担金及び国庫補助金交付要綱	売春防止法に基づき要保護女子についてその転落の未然防止と保護更生を図ること及び配偶者暴力防止法に基づき配偶者からの暴力被害者である女性の保護等を目的とする。	5 県 (県)
地域介護・福祉空間整備等施設整備交付金及び地域介護・福祉空間整備推進交付金交付要綱	地域における公的介護施設等の計画的な整備等の促進に関する法律に基づき、面的整備計画、介護療養型医療施設転換整備計画及び先進的事業整備計画の事業等の実施に要する経費を交付することにより、地域における公的介護施設等の施設等整備事業を推進することを目的とする。	1 5 市町 1 広域連合 (市町村)
次世代育成支援対策施設整備交付金交付要綱	次世代育成支援対策推進法の規定に基づき、児童福祉施設等の整備に要する経費の一部を交付することにより、次世代育成支援対策を推進することを目的とする。	1 県 1 市 (県、市町村)
児童入所施設措置費等国庫負担金交付要綱	児童福祉法第 2 7 条第 1 項第 3 号による施設等への入所又は委託、第 2 2 条による助産の実施、第 2 3 条による母子保護の実施に係る同法第 4 5 条の最低基準の維持を図る。	5 県 7 0 市町村 (県、市及び福祉事務所を設置する町村)
保育所運営費国庫負担金交付要綱	保育所の運営に必要な経費を負担することにより、保育所において保育に欠ける児童に対して保育の実施を図る。	9 3 市町村 (市町村)
社会福祉施設等施設整備費国庫補助金交付要綱	福祉各法等の規定に基づき、地方公共団体等が整備する施設整備等に要する費用の一部を負担（補助）することにより、施設入所者等の福祉の向上を図ることを目的とする。	5 県 2 市 (県・指定都市及び中核市)

(2) 財産処分に関する業務

① 概要

補助金等の交付を受けて取得し、又は効用の増加した財産を処分する場合（補助金等の交付の目的に反して使用する、譲渡する、交換する、貸し付ける、担保に供する、取り壊すことなどをいいます。）は、厚生労働大臣等の承認が必要となります。補助金等の交付を受けた施設などに対する国庫補助財産の財産処分については、その業務を平成 1 6 年度から行っており、管内各県等から提出された財産処分承認申請書や報告書（包括承認事項）の承認、受理などを行っています。

② 実績（平成 2 5 年度）

- ・ 財産処分の承認 …………… 2 6 件
- ・ 財産処分報告書の受理 …… 4 6 件

(3) 各種指定医療機関に関する業務

① 公費負担医療の指定医療機関

ア 概要

次の公費負担医療の指定医療機関について、指定、指定取消、廃止・辞退の届出の受理、変更届の受理等の業務を行っています。

(ア) 原子爆弾被爆者に対する援護に関する法律に基づく指定医療機関

(イ) 母子保健法に基づく指定養育医療機関 *

(ウ) 児童福祉法に基づく指定療育機関 *

(エ) 生活保護法に基づく指定医療機関及び指定介護機関 *

(オ) 戦傷病者特別援護法に基づく指定医療機関

(注) *については、国の開設したもの（独立行政法人国立病院機構、国立大学法人附属病院及び通信病院等）に限ります。

イ 実績（平成25年度）

(ア) 原子爆弾被爆者に対する援護に関する法律に基づく指定医療機関

所管する医療機関数 888機関

・指定医療機関指定 101件

・指定の辞退届 10件

・開設者等の変更届 88件

(イ) 母子保健法に基づく指定養育医療機関 *

所管する医療機関数 23機関

・指定医療機関指定 0件

・指定の辞退届 1件

・開設者等の変更届 1件

(ウ) 児童福祉法に基づく指定療育機関 *

所管する医療機関数 8機関

・指定医療機関指定 0件

・開設者等の変更届 1件

(エ) 生活保護法に基づく指定医療機関及び指定介護機関 *

所管する医療機関数 43機関

・指定医療機関指定 1件

・指定の辞退届 2件

・開設者等の変更届 2件

(オ) 戦傷病者特別援護法に基づく指定医療機関

所管する医療機関数 27機関

・指定医療機関指定 0件

・指定の辞退届 1件

・開設者等の変更届 3件

② 特定感染症指定医療機関

特定感染症指定医療機関の費用負担を適正なものとするため、指定医療機関への報告請求及び検査に係る業務を行っています。

なお、中国四国厚生局では、該当する医療機関はありません。

（４）精神保健指定医に関する業務

① 概要

精神保健指定医は、精神保健及び精神障害者福祉に関する法律の規定に基づき、一定の要件を満たす医師の申請に基づき、厚生労働省が医道審議会医師分科会、精神保健指定医資格審査部会の意見を聴いて指定しています。指定された医師は、精神障害者に対する措置入院（指定医の判定により強制的に入院させること）や入院中の行動の制限等の要否の判定などを行います。

中国四国厚生局では、精神保健指定医について、指定申請書の受理、審査及び本省への送付、新規指定及び５年ごとの研修受講等による指定医証の交付、辞退・死亡届の受理等の業務を行っています。

② 実績（平成２５年度）

管内の精神保健指定医数 １，５４６名（平成２６年３月末現在）

（単位：名）

鳥取県	島根県	岡山県	広島県	山口県	徳島県	香川県	愛媛県	高知県
86	92	296	349	180	128	130	165	120

・ 指定医証の発行（新規） ３７名

・ 指定医証の発行（更新） ２８５名

（５）病原体等所持に関する業務

① 概要

感染症の予防及び感染症の患者に対する医療に関する法律において、病原性を有し、国民の生命及び健康に影響を与えるおそれがある感染症の病原体等について、その所持、輸入の禁止、許可、届出、基準の遵守等の規制を設け、管理体制の確立を行うこととされています。

中国四国厚生局では、三種病原体等の所持又は輸入の届出に関する業務、三種及び四種病原体等所持に関する管理監督業務を行っています。

② 実績（平成２５年度）

所管する三種病原体等所持機関数 １３施設（平成２６年３月末現在）

・ 所持届出の受理 ０件

・ 所持変更届の受理 ４件

・ 輸入届けの受理 １件

・ 立入検査 ４施設

(6) 中小企業等協同組合に関する業務

① 概要

中小企業等協同組合には、事業協同組合、事業協同小組合、火災共済協同組合、信用協同組合、協同組合連合会、企業組合の6種があり、このうち厚生労働省が関わる組合は、事業協同組合、事業協同小組合、協同組合連合会の3種です。

中国四国厚生局では、厚生労働省が所管する組合（2以上の都道府県の区域で事業を行う組合でかつ厚生労働行政に関係ある業種が組合員資格となっている組合）で、主たる事務所の所在地が、中国管内5県にあるものの設立や定款変更の認可等の業務を行っています。

② 実績（平成25年度）

所管する組合数 85組合（平成26年3月末現在）

- ・ 設立の認可 0件
- ・ 定款変更の認可 40件

(7) 生活衛生同業組合に関する業務

① 概要

生活衛生同業組合は業種毎に、都道府県単位で厚生労働大臣の認可により設立され、営業者の自主的活動による衛生水準の向上及び経営安定のための指導や研修、共同事業、共済事業等を実施しています。

組合は、組合員である生活衛生関係営業者の営業の振興を図るために必要な事業に関する計画（振興計画）を作成し、この計画が、厚生労働大臣の定める各業種に係る営業の振興に必要な事項に関する指針（振興指針）に適合等する場合には、厚生労働大臣の認定を受けることができますとされています。

この認定を受けることにより、この計画に基づく施設設備整備費や運転資金が、株式会社日本政策金融公庫から借入できることとなり、また、租税特別措置法による原価償却の特例が認められることとなっています。

なお、認定を受けた組合は、毎事業年度毎に振興計画の実施状況を厚生労働大臣に報告することとされています。

中国四国厚生局では、組合が作成する振興計画の認定及び取消、変更認定、実施状況報告の受理に関する業務を行っています。

○「振興指針」の見直しの状況

平成20年度	飲食店営業（すし店）、クリーニング業、理容業、美容業、興行場営業
平成21年度	飲食店営業（めん類）、旅館業、旅館業（簡易宿所）、浴場業
平成22年度	食肉販売業、冰雪販売業
平成23年度	飲食店営業（一般飲食店、中華料理業、料理業及び社交業）、喫茶店営業
平成24年度	食鳥肉販売業

平成 25 年度 飲食店営業（すし店）、クリーニング業、理容業、美容業、興行
場営業

※ 振興指針は業種毎に定められ、5 年毎に見直されています。

② 実績（平成 25 年度）

管内の組合数 97 組合（平成 26 年 3 月末現在）

うち振興計画作成組合数 92 組合

振興計画を認定したもの

・振興計画の新規認定 1 組合（広島県浴場業）

・振興計画の変更認定

平成 25 年度からの振興計画変更 4 組合（食鳥肉販売業）

（※変更を要する組合数：5 組合）

（8）消費生活協同組合の許認可等に関する業務

① 概要

消費生活協同組合は、消費者の自発的な生活協同組織の発展を図り、国民生活の安定と生活文化の向上を目的に、消費生活協同組合法の規定に基づき設立される組合で、一定の地域又は職域による人と人との結合（相互扶助組織）であること、非営利であること、組合員以外の利用の原則禁止などを基本とし、供給事業（共同購入、店舗供給等）、利用事業（病院、食堂等）、生活文化事業（講演会、音楽会等）、共済事業（生命、火災、自賠償等）、教育事業（組合事業の知識の向上を図るための研修会等）を行います。

その設立・解散や定款変更等の認可、各種承認などの事務については、厚生労働省又は都道府県が実施しています。各組合の監督官庁が厚生労働省又は都道府県のどちらになるかについては、その組合の事業を行う地域又は職域が一つの都道府県の区域に限られている組合はその都道府県が所管し、都道府県を越える地域又は職域で事業を行う組合は厚生労働省の所管となっています。このうち、中国四国管内で県を超えた地域又は職域で事業を行っている組合は、中国四国厚生局の所管となっています。

② 実績（平成 25 年度）

所管する組合数 5 組合（平成 26 年 3 月末現在）

・定款変更の認可 3 件

（9）児童扶養手当の支給事務に関する指導監査

① 概要

平成 14 年 8 月から児童扶養手当の受給資格認定等の事務が都道府県から市及び福祉事務所設置町村へ権限移譲されたことに伴い、指導監査の対象についても市等まで拡大されたことから、平成 15 年度より、中国四国厚生局管内の市等に対する指導監査を実施しています。

本指導監査は、児童扶養手当支給事務の円滑な実施の確保を目的として、地方自治法第245条の4の規定に基づき実施するものであり、児童扶養手当支給事務指導監査実施要綱により、各市等に対し原則として3年に1回行っています。

指導監査に当たっては、事前提出資料を精査した上で、市等へ出向き、関係者からヒアリングを行い、必要な是正又は改善指導や技術的な助言を行っています。

なお、指導監査の結果、是正又は改善指導や技術的な助言の必要がある場合には、文書をもって行うとともに、その結果について報告を求めることとしています。

② 実績（平成25年度）

・実施状況 …………… 1県19市町

(10) 生活保護法の施行事務に関する指導監査

① 概要

地方自治体が行う生活保護法施行事務のうち、生活保護の医療扶助の適正実施の観点から、自立支援医療（人工透析療法）の優先適用に係る監査、向精神薬に関する重複処方状況の確認監査を、生活保護法第23条の規定に基づき実施するものです。

指導監査の対象は、中国四国厚生局管内の県、政令指定都市、中核市であり、生活保護監査官が担当し、県市へ出向き実地に行っています。

② 実績（平成25年度）

・実施状況 …………… 9県8市

(11) 保護施設に対する指導監査

① 概要

保護施設に対する指導監査は、保護施設の適正な運営の確保を図ることを目的として、生活保護法第23条の規定に基づき実施しています。

指導監査の対象は、中国四国厚生局管内の県、政令指定都市、中核市が設置する保護施設であり、社会福祉法人指導監査と同様に社会福祉監査官が担当し、対象となる施設へ出向き実地に行っています。

（注）政令指定都市・中核市以外の市町村が設置する保護施設及び社会福祉法人が政令指定都市・中核市以外の市町村に設置する保護施設の指導監査は、都道府県が実施し、政令指定都市・中核市内に社会福祉法人が設置する保護施設の指導監査は、政令指定都市・中核市が実施しています。

② 実績（平成25年度）

・実施状況 …………… 実施なし（対象施設2施設のうち0施設）

(12) 消費生活協同組合に対する指導

① 概要

消費生活協同組合の適正な運営を図ることを目的として、消費生活協同組合法に基づき実施するものです。

指導の対象は、中国四国厚生局管内の複数の県で事業活動する消費生活協同組合であり、社会福祉法人指導監査と同様に社会福祉監査官が担当し、対象となる組合へ出向き実地に行っています。

(注) 消費生活協同組合の行う事業活動の区域が、県の管轄する区域に限られている場合は当該県が実施し、地方厚生局の管轄区域をまたがって事業活動を行っている場合は厚生労働本省が実施しています。

② 実績（平成25年度）

・実施状況 …………… 1 組合（中国電力生活協同組合）

(13) 民生委員・児童委員に関する業務

① 概要

民生委員は、民生委員法の規定に基づき、都道府県知事が、市町村に設置された民生委員推薦会から推薦された者について、地方社会福祉審議会の意見を聴いて推薦し、厚生労働大臣が委嘱することになっており、その任期は3年です。

民生委員は、福祉事務所等関係行政機関に対する協力業務などを行ったり、民間の篤志奉仕者として、一人暮らし老人等の援護活動、心配事相談活動など自主的な民間福祉活動に努めています。

なお、民生委員は児童福祉法の規定により、児童委員を兼務することとされており、その中で、主に児童委員の業務を担当する民生・児童委員が主任児童委員とされています。

中国四国厚生局では、中国5県における民生委員・児童委員の委嘱・解嘱、主任児童委員の指名、厚生労働大臣感謝状の授与や厚生労働大臣表彰の業務を行っています。

② 実績（平成25年度）

管内の民生委員・児童委員数 17,771名（平成26年3月末現在）

うち主任児童委員 1,877名

（単位：名）

	鳥取県	島根県	岡山県	広島県	山口県
委員数	1,663	2,248	2,338	3,115	3,026
うち主任児童委員	209	264	281	253	318

	広島市	岡山市	倉敷市	福山市	下関市
委員数	1,881	1,187	760	868	685
うち主任児童委員	192	149	88	69	54

委嘱等の状況

・ 委嘱	1 9 3 名
・ 委嘱（平成 2 5 年度一斉改選）	1 7 , 7 4 0 名
・ 解嘱	1 5 7 名
・ 主任児童委員の指名	1 6 名
・ 主任児童委員の指名（平成 2 5 年度一斉改選）	1 , 8 4 9 名
・ 厚生労働大臣感謝状授与	3 8 名
・ 厚生労働大臣感謝状授与（平成 2 5 年度一斉改選）	4 , 0 3 8 名
・ 厚生労働大臣表彰及び特別表彰	5 5 7 名 + 3 団体

(14) 特別弔慰金国庫債券等に関する業務

① 概要

特別弔慰金及び特別給付金は、戦没者等の遺族に対する特別弔慰金支給法、戦没者等の妻に対する特別給付金支給法等の規定に基づき、戦没者等の遺族等に対し、国として弔慰の意を表すため、あるいは精神的痛苦を慰藉するために、記名国債により支給されます。

支給を受けた者のうち、生活保護を受けている者、あるいは受ける状態になるおそれがあると福祉事務所長が認める者は、支払期日前に国庫債券の全部について、額面金額より定められた率により割引された価格で特別買上償還を受けることにより、その全額を受け取ることができます。

中国四国厚生局では、この特別弔慰金及び特別給付金国庫債券の特別買上償還を受けるために必要な「買上を必要とする旨の証明書」の交付業務を行っています。

② 実績（平成 2 5 年度）

・ 証明書の交付	1 件
----------	-----

(15) その他

エネルギーの使用の合理化に関する法律（省エネ法）及び地球温暖化対策の推進に関する法律（温対法）に基づく報告書の受理等に関する業務を行っており、平成 2 5 年度は、省エネ法 1 0 4 件、温対法 1 1 件の報告書を受理しました。

また、容器包装に係る分別収集及び再商品化の促進等に関する法律（容器包装リサイクル法）に基づく報告徴収・立入検査等に関する業務、クリーニング業法に基づく指定試験機関の指定等に関する業務等を行っていますが、平成 2 5 年度における業務実績はありませんでした。

6 指導養成課

(1) 各種養成(所)施設等の指定・登録及び指導監督等

① 概要

中国5県に所在する次の28種類(科目確認大学等を含む。)の養成(所)施設等について、指定・登録、指定の取消、変更の承認、各種届出・報告書の受理及び指導監督等の業務を行っています。

- | | |
|----------------------|---------------------------|
| ・救急救命士養成所 | ・管理栄養士養成施設 |
| ・理学療法士養成施設 | ・調理師養成施設 |
| ・作業療法士養成施設 | ・理容師養成施設 |
| ・視能訓練士養成所 | ・美容師養成施設 |
| ・臨床工学技士養成所 | ・製菓衛生師養成施設 |
| ・言語聴覚士養成所 | ・食品衛生管理者養成施設及び食品衛生監視員養成施設 |
| ・はり師・きゅう師養成施設 | ・指定保育士養成施設 |
| ・柔道整復師養成施設 | ・社会福祉士養成施設 |
| ・歯科衛生士養成所 | ・介護福祉士養成施設 |
| ・歯科技工士養成所 | ・実務者養成施設(介護福祉士) |
| ・保健師養成所(統合カリキュラムを含む) | ・福祉系高等学校等(介護福祉士) |
| ・助産師養成所 | ・社会福祉主事養成機関 |
| ・看護師養成所 | ・精神保健福祉士養成施設 |
| ・栄養士養成施設 | ・科目確認大学等(社会福祉士) |

(注1) 調理師養成施設の入学資格、調理師試験の受験資格、理容師・美容師養成施設及び食鳥処理衛生管理者養成施設の入学資格について、学校教育法に規定されない各種学校等の卒業生に対する学力認定についても行っています。

(注2) 「実務者養成施設(介護福祉士)」は、介護福祉士の養成に係る制度改正により新たに創設されたもので、平成23年度の後期より指定等に係る業務を行うこととなりました。

② 指定等の状況

ア 中国四国厚生局が所管する養成施設数及び課程数等

(平成26年3月末現在：352施設412課程)

施設の種類	施設数	課程数	施設の種類	施設数	課程数
救急救命士養成所	1	1	調理師養成施設	15	20
理学療法士養成施設	15	17	理容師養成施設	9	15
作業療法士養成施設	12	12	美容師養成施設	17	32
視能訓練士養成所	1	1	製菓衛生師養成施設	11	15
臨床工学技士養成所	2	2	食管・食監養成施設(注1)	22	27
言語聴覚士養成所	4	4	指定保育士養成施設	45	47
はり師・きゅう師養成施設	3	5	社会福祉士養成施設	5	6
柔道整復師養成施設	4	7	介護福祉士養成施設	36	37
歯科衛生士養成所	10	10	福祉系高等学校等(介護)	10	10
歯科技工士養成所	6	6	実務者養成施設(介護福祉士)	24	24
保健師・看護師(統合カリキュラム)養成所	2	2	社会福祉主事養成機関	2	2
助産師養成所	2	2	精神保健福祉士養成施設	3	5
看護師養成所	45	52	科目確認大学等(社会)	21	22
栄養士養成施設	11	15			
管理栄養士養成施設	14	14			

(注1)「食管・食監養成施設」は「食品衛生管理者養成施設及び食品衛生監視員養成施設」を指します。

(注2)平成26年3月末をもって指定を取消した養成施設、平成26年3月末までで施設を廃止し、その後廃止届を提出予定の養成施設は含みません。

(注3)上記表中の栄養士養成施設の数値は、管理栄養士養成施設である施設を除いて整理しています。

イ 新規指定件数(平成25年度：37課程)

施設の種類	課程数	施設の種類	課程数
救急救命士養成所	1	製菓衛生師養成施設	1
看護師養成所	1	指定保育士養成施設	4
栄養士養成施設	3	社会福祉士養成施設	1
管理栄養士養成施設	2	介護福祉士(福祉系高校)	1
調理師養成施設	2	実務者養成施設(介護福祉士)	18
美容師養成施設	2	社会福祉主事養成機関	1

(注1)製菓衛生師養成施設については、平成25年7月開設であり、また、実務者養成施設(介護福祉士)については、平成25年度中(平成25年6月等)に開設した養成施設が16施設となっています。

(注2)注1以外の施設については、いずれも平成26年4月1日から開設する養成施設を指定したものです。

(平成25年度新規指定の状況)

施設の種類	施設名	所在地	課程	入学定員
救急救命士養成所	朝日医療専門学校福山校 救急救命学科	広島県 福山市	昼間 3年	30名
看護師養成所	岡山・建部医療福祉専門学校 看護学科	岡山県 岡山市	昼間 3年	80名
栄養士養成施設	松江栄養調理製菓専門学校 専門課程栄養士科	島根県 松江市	昼間 2年	40名
栄養士養成施設	広島国際大学 医療栄養学部 医療栄養学科	広島県 呉市	昼間 4年	60名
栄養士養成施設	比治山大学 健康栄養学部 管理栄養学科	広島県 広島市	昼間 4年	70名
管理栄養士養成施設	広島国際大学 医療栄養学部 医療栄養学科	広島県 呉市	昼間 4年	60名
管理栄養士養成施設	比治山大学 健康栄養学部 管理栄養学科	広島県 広島市	昼間 4年	70名
調理師養成施設	松江栄養調理製菓専門学校 専門課程調理師科夜間コース	島根県 松江市	夜間 1.5年	40名
調理師養成施設	広島酔心調理製菓専門学校 専門課程調理師科(1年制)	広島県 広島市	昼間 1年	80名
美容師養成施設	ワールドビューティカレッジ 山口	山口県 防府市	昼間 2年	15名
			通信 3年	15名
※1 製菓衛生師養成施設	広島酔心調理製菓専門学校 通信課程 製菓衛生師科	広島県 広島市	通信 1.5年	40名
指定保育士養成施設	広島都市学園大学 子ども教育学部 子ども教育学科	広島県 広島市	昼間 4年	80名
指定保育士養成施設	福山平成大学 福祉健康学部 福祉学科 社会福祉コース	広島県 福山市	昼間 4年	40名
指定保育士養成施設	穴吹医療福祉専門学校 こども保育学科	広島県 福山市	昼間 2年	20名
指定保育士養成施設	YIC 保育&ビジネス専門学校 こども学科	山口県 光市	昼間 2年	60名
社会福祉士養成施設	穴吹医療福祉専門学校 社会福祉学科通信課程	広島県 福山市	通信 1年7月	80名
福祉系高等学校等(介護福祉士)	広島県立黒瀬高等学校 福祉科介護福祉士類型	広島県 東広島市	昼間 3年	40名
※2 実務者養成施設(介護福祉士)	NPO ウェル福祉学習センター 介護福祉士実務者研修(通学・倉敷校)	岡山県 倉敷市	昼間 7月	90名
※3 実務者養成施設(介護福祉士)	アイワークスカレッジ実務者研修(通信制)	岡山県 岡山市	通信 6月	300名
※4 実務者養成施設(介護福祉士)	KOYAMAcollege 実務者研修	鳥取県 日野町	通信 12月	20名
※4 実務者養成施設(介護福祉士)	三幸福祉カレッジ立町教室実務者養成研修	広島県 広島市	昼間 6月	20名
※5 実務者養成施設(介護福祉士)	専門学校ビーマックス生涯学習センター 医療福祉事業部	岡山県 岡山市	昼間 6月	50名

施設の種類	施設名	所在地	課程	入学定員
※ 5 実務者養成施設 (介護福祉士)	教育・研修センターようき 実務者研修 (通信課程)	広島県 福山市	通信 6 月	5 0 名
※ 5 実務者養成施設 (介護福祉士)	広島福祉専門学校 実務者研修コース	広島県 海田町	通信 9 月	8 0 名
※ 6 実務者養成施設 (介護福祉士)	NPO ウェル福祉学習センター 介護福祉士実務者研修 (通学・津山校)	岡山県 津山市	昼間 7 月	5 0 名
※ 6 実務者養成施設 (介護福祉士)	アイ・サポート・ワークス実務者研修 岡山駅前校	岡山県 岡山市	昼間 6 月	6 0 名
※ 7 実務者養成施設 (介護福祉士)	教育・研修センターようき 実務者研修 (昼間課程)	広島県 福山市	昼間 6 月	5 0 名
※ 7 実務者養成施設 (介護福祉士)	アイワークスカレッジ実務者研修 倉敷駅前校	岡山県 倉敷市	昼間 6 月	6 0 名
※ 8 実務者養成施設 (介護福祉士)	実務者研修 (通信) ジョブケア高梁校	岡山県 高梁市	通信 6 月	100 名
※ 9 実務者養成施設 (介護福祉士)	NPO ウェル福祉学習センター 介護福祉士実務者研修 (通学・岡山市校)	岡山県 岡山市	昼間 7 月	2 5 名
※ 9 実務者養成施設 (介護福祉士)	医療福祉サポートセンター 介護福祉士実務者学院	広島県 福山市	通信 6 月	5 0 名
※ 9 実務者養成施設 (介護福祉士)	イングスジョブスクール 介護職員実務者研修	鳥取県 鳥取市	昼間 6 月	225 名
※ 9 実務者養成施設 (介護福祉士)	福祉キャリアセンター 介護職員実務者研修岩国校	山口県 岩国市	昼間 6 月	4 0 名
実務者養成施設 (介護福祉士)	広島医療保健専門学校 介護福祉士実務者研修	広島県 広島市	通信 6 月	3 9 名
実務者養成施設 (介護福祉士)	介護福祉士実務者研修 (通信課程) <朝日医療専門学校>	広島県 福山市	通信 6 月	120 名
社会福祉主事養成機関	岡山医療福祉専門学校 介護福祉科	岡山県 岡山市	昼間 2 年	6 0 名

(注 1) ※ 1 は平成 2 5 年 7 月から開設した養成施設

※ 2 は平成 2 5 年 6 月から開設した養成施設

※ 3 は平成 2 5 年 8 月から開設した養成施設

※ 4 は平成 2 5 年 9 月から開設した養成施設

※ 5 は平成 2 5 年 1 0 月から開設した養成施設

※ 6 は平成 2 5 年 1 1 月から開設した養成施設

※ 7 は平成 2 5 年 1 2 月から開設した養成施設

※ 8 は平成 2 6 年 1 月から開設した養成施設

※ 9 は平成 2 6 年 2 月から開設した養成施設

(注 2) ※ 1 ～※ 9 以外は、すべて平成 2 6 年 4 月 1 日から開設する養成施設を指定したものです。

ウ 指定取消件数（平成２５年度：３課程）

施設の種類	課程数	施設の種類	課程数
調理師養成施設	1	指定保育士養成施設	1
食管・食監養成施設	1		

（注）設置者からの申請により、平成２６年３月３１日をもって養成施設の指定を取消したものです。

（平成２５年度指定取消の状況）

施設の種類	施設名	所在地	課程	入学定員
調理師養成施設	倉敷芸術科学大学 調理師別科	岡山県 倉敷市	昼間 １年	４０名
食管・食監養成施設	くらしき作陽大学 食文化学部食産業学科	岡山県 倉敷市	昼間 ４年	３０名
指定保育士養成施設	順正短期大学 通信教育部幼児教育科	岡山県 高梁市	通信 ３年	１００名

エ 内容変更承認数、変更届の受理数

（平成２５年度：変更承認１００件、変更届の受理２６２件）

施設の種類	承認件数	受理件数	施設の種類	承認件数	受理件数
救急救命士養成所	０	１	調理師養成施設	０	１
理学療法士・作業療法士養成施設	２０	１０	理容師養成施設	０	１３
視能訓練士養成所	２	０	美容師養成施設	０	３０
臨床工学技士養成所	０	０	製菓衛生師養成施設	２	５
言語聴覚士養成所	３	３	食管・食監養成施設	０	１７
はり師・きゅう師養成施設	１	２	指定保育士養成施設	１２	５
柔道整復師養成施設	２	２	社会福祉士養成施設	０	１１
歯科衛生士養成所	１４	６	介護福祉士養成施設	５	６１
歯科技工士養成所	１	６	実務者養成施設（介護福祉士）	９	１１
保健師・助産師・看護師養成所	２２	１７	福祉系高等学校等（介護）	０	１３
栄養士養成施設	４	１	社会福祉主事養成機関	１	４
管理栄養士養成施設	２	２	精神保健福祉士養成施設	０	７
			科目確認大学等（社会福祉士）	０	３４

③ 定期指導調査の実施

養成施設等の適切な運営に資するため、各養成施設等に赴いて指定及び登録基準等に係る関係法令等の遵守状況を確認し、必要な指導を行っています。

平成２５年度は、４０施設を対象に実施しました。

(2) 各種講習会の登録等業務

① 食品衛生管理者資格認定講習会の登録業務

飲食に起因する衛生上の危害の発生を防止し、国民の健康の保護を図るため「食品衛生法」により、乳製品や厚生労働大臣が定めている特に衛生上の考慮を必要とする食品等の製造、加工を行う営業者は、専任の食品衛生管理者を置くこととされています。

食品衛生管理者となるための一つの要件として、衛生管理業務に3年以上従事し、厚生労働大臣の登録を受けた食品衛生管理者資格認定講習会の課程を修了することが必要とされており、当該講習会を実施しようとする者は、あらかじめ厚生労働大臣に申請することとなっています。

中国四国厚生局では、中国5県におけるこの講習会の申請内容を確認し、登録する業務を行っています。なお、講習会登録の実績はありませんでした。

② 食鳥処理衛生管理者資格取得講習会の登録業務

食鳥肉等に起因する衛生上の危害の発生を防止し、国民の健康を保護するため、「食鳥処理の事業の規制及び食鳥検査に関する法律」により、食鳥処理業者は食鳥処理場ごとに、食鳥処理衛生管理者を置くこととされています。

食鳥処理衛生管理者となるための一つの要件として、食鳥処理業務に3年以上従事し、厚生労働大臣の登録を受けた食鳥処理衛生管理者講習会の課程を修了することが必要とされており、当該講習会を実施しようとする者は、あらかじめ厚生労働大臣に申請することとなっています。

中国四国厚生局では、中国5県におけるこの講習会の申請書の内容を確認し、登録する業務を行っています。なお、講習会登録の実績はありませんでした。

③ 介護技術講習会の届出の受理業務

介護技術講習会は、届出された施設において介護福祉士試験の受験者を対象に実施し、この介護技術講習会を修了した者には実技試験が免除されることになります。これにより、介護福祉士試験の受験者の資質の向上及び介護福祉士実技試験の適正実施に資することを目的としています。

中国四国厚生局では、中国5県におけるこの講習会を実施する施設からの届出書、変更届出書及び実施報告書等の内容を確認し、受理する業務を行っています。

・平成25年度届出受理の実績 …… 23施設

④ 社会福祉主事認定講習会の指定業務

社会福祉法においては、都道府県、市及び福祉に関する事務所を設置する町村に、生活保護法、児童福祉法、母子及び寡婦福祉法、老人福祉法、身体障害者福祉法及び知的障害者福祉法に定める援護、育成又は更生の措置に関する事務を行う社会福祉主事を置くことと定められています。

社会福祉主事の任用資格の一つの要件として、厚生労働大臣の指定する講習課程を修了した者と同法に規定されております。

中国四国厚生局では、中国 5 県におけるこの講習会の申請書の内容を確認し、社会福祉主事認定講習会を指定する業務を行っています。なお、講習会指定の実績はありませんでした。

⑤ 社会福祉士実習演習担当教員講習会、介護教員講習会の届出の受理業務

社会福祉士養成施設、介護福祉士養成施設又は福祉系大学における専任教員等は、厚生労働大臣が定める基準を満たす教員講習会の受講が必要な場合があり、当該講習会を実施しようとする者はあらかじめ厚生労働大臣に届け出ることとなっています。

中国四国厚生局では、中国 5 県におけるこの講習会の届出書の内容を確認し、受理する業務を行っています。なお、講習会の届出受理の実績はありませんでした。

⑥ 社会福祉士実習指導者講習会、介護福祉士実習指導者講習会の届出の受理業務

社会福祉士養成施設、介護福祉士養成施設、福祉系高等学校又は福祉系大学における実習施設の実習指導者は、厚生労働大臣が定める基準を満たす実習指導者講習会の受講が必要な場合があり、当該講習会を実施しようとする者はあらかじめ厚生労働大臣に届け出ることとなっています。

中国四国厚生局では、中国 5 県におけるこの講習会の届出書の内容を確認し、受理する業務を行っています。

- ・平成 25 年度社会福祉士実習指導者講習会の届出受理の実績 …… 2 施設
- ・平成 25 年度介護福祉士実習指導者講習会の届出受理の実績 …… 0 施設

⑦ 実務者研修教員講習会、医療的ケア教員講習会の届出の受理業務

実務者養成施設における教務に関する主任者、介護福祉士養成施設、福祉系高等学校又は実務者養成施設において医療的ケアを担当する教員は、厚生労働大臣が定める基準を満たす講習会の受講が必要な場合があり、当該講習会を実施しようとする者はあらかじめ厚生労働大臣に届け出ることとなっています。

中国四国厚生局では、平成 23 年度より、中国 5 県におけるこの講習会の届出書の内容を確認し、受理する業務を行っています。

- ・平成 25 年度実務者研修教員講習会の届出受理の実績 …… 5 施設
- ・平成 25 年度医療的ケア教員講習会の届出受理の実績 …… 6 施設

⑧ 実務者研修における「修了認定の対象となる研修」の届出の受理業務

実務者養成施設においては、地域の団体等で実施されている研修であって、一定の内容・質が担保されているものを修了した場合は、相当する科目について実務者養成施設で履修したものとみなす「修了認定」が可能であり、認定の対象となる研修を実施しようとする者は、あらかじめ実施者の主たる事務所の所在地の厚生（支）局にその研修内容を届け出ることとなっています。

中国四国厚生局では、平成 23 年度より、中国 5 県におけるこの研修の届出書の内容を確認し、受理する業務を行っています。

- ・平成 25 年度の届出受理の実績 …… 1 施設

(3) 保健師助産師看護師実習指導者講習会（特定分野）

看護師等養成所では、学生に病院等での実習を行わせており、実習を受ける病院等では、病棟等に学生の指導を担当する看護師等を実習指導者として配置する必要があります。

中国四国厚生局では、厚生労働省医政局長の通知に基づき、中国四国9県の地域における病院以外の実習施設で特定分野（地域看護学、助産学、老年看護学、小児看護学、母性看護学、在宅看護等）について実習指導の任にある者、または将来実習指導者となる予定にある者を対象として、看護教育における実習の意義及び実習指導者としての役割を理解させ、効果的な実習指導ができるように必要な知識、技術を修得させるため実習指導者講習会（特定分野）を実施しています。

県別受講者数の年次推移

（単位：人）

県 名	受 講 者 数		
	平成 2 3 年度	平成 2 4 年度	平成 2 5 年度
鳥取県	2	6	8
島根県	1	1	2
岡山県	1	5	6
広島県	1 5	1 2	1 3
山口県	8	8	2
徳島県	0	0	0
香川県	2	4	6
愛媛県	6	1	6
高知県	3	4	3
計	3 8	4 1	4 6

（注）実習指導者講習会（特定分野）は平成19年度から実施。

7 医事課

(1) 医師の臨床研修

① 概要

平成16年4月以降に免許を取得し、診療に従事しようとする医師は2年以上の臨床研修を受けることが、医師法により義務づけられています。

臨床研修制度では、「臨床研修は、医師としての人格をかん養し、将来専門とする分野にかかわらず、医学及び医療の果たすべき社会的役割を認識しつつ、一般的な診療において頻繁に関わる負傷又は疾病に適切に対応できるよう、基本的な診療能力を身につけることのできるものでなければならない。」との基本理念のもと、大学病院若しくは厚生労働大臣が指定した臨床研修病院・施設が各々作成する研修プログラムに基づき研修が実施されます。

中国四国厚生局では、効果的な研修が実施されるよう、新規指定若しくはプログラム変更の申請を行った病院等の研修プログラムの内容、設備及び人員等について関係法令の定める基準に照らして審査（厚生労働省組織規則第714条第4号）するとともに、医師臨床研修に関する補助金の交付手続き（厚生労働省組織規則第714条第18号）を行っています。

② 実績

ア 臨床研修病院指定基準及び研修プログラムの審査

(ア) 臨床研修病院指定申請（病院群変更を含む）に伴う指定基準及び研修プログラムの審査

平成26年度から新規に臨床研修病院の指定を受けようとする病院（大学病院と共同して臨床研修を行う協力型臨床研修病院を含む）の指定基準及び研修プログラム内容の審査を行いました。

また、指定を受けている臨床研修病院（大学病院含む）の病院群変更に伴う、研修プログラム内容の確認を行いました。その後、医道審議会医師分科会医師臨床研修部会（以下、部会とします。）の審査を経て指定が行われ、（部会は平成25年8月29日に開催され、9月3日付で指定されました。）基幹型臨床研修病院では新規指定が1施設、指定辞退が3施設、一時的な募集停止が1施設、指定取消対象が1施設となりました。また、協力型臨床研修病院では新規指定が4施設となりました。

この結果、管内においては、26年度は基幹型臨床研修病院100施設、大学病院11施設及び協力型臨床研修病院210施設が医師臨床研修制度を担うこととなります。

【平成２６年度に臨床研修を実施する基幹型臨床研修病院等】

(平成２６年３月３１日現在)

県	鳥取	島根	岡山	広島	山口	徳島	香川	愛媛	高知	計
基幹型病院	7	6	12	25	14	7	8	14	7	100
大学附属病院	1	1	3	1	1	1	1	1	1	11

【臨床研修病院指定状況】

(平成２６年３月３１日現在)

区 分	２６年度	２５年度	増 減
基幹型臨床研修病院	100	102	△2
(うち大学病院)	11	11	0
協力型臨床研修病院	210	206	4
※ 協力型臨床研修病院の増減内訳			
・新規指定	4施設		
・協力施設から協力型への変更	1施設		
・病院群からの削除	0施設		

(イ) 既指定病院の臨床研修プログラムの変更・新設（追加）

臨床研修病院の研修プログラム変更・新設（追加）については、８０施設（うち大学病院は１０施設）の届出を受理し、内容の確認を行いました。

(ウ) 大学病院と共同して臨床研修を行う臨床研修病院

平成２６年度から、大学病院と共同し臨床研修を行う臨床研修病院として延１９施設が追加され、１６施設が削除されました。

この結果、管内１１大学病院が延３９４施設（管外の臨床研修病院及び複数の大学病院に協力する臨床研修病院を含む。）と共同して臨床研修を行うこととなりました。

【大学病院と共同して臨床研修を行う臨床研修病院の数】

大学病院	２６年度	２５年度	大学病院	２６年度	２５年度
鳥取大学	36	33	山口大学	21	26
島根大学	26	23	徳島大学	64	67
岡山大学	87	87	香川大学	36	37
川崎医科大学	23	23	愛媛大学	39	37
川崎医科大学川崎	3	3	高知大学	31	30
広島大学	28	25	計	394	391

イ 臨床研修病院の年次報告

平成25年4月1日現在の状況及び平成24年度実績に関する年次報告（臨床研修プログラム検索サイト（REIS）によるオンライン登録）113件について、指定基準に係る記載を確認後、受理しました。

ウ 各種変更届出

病院の名称、所在地、開設者、管理者及び指導医等の変更届出（REISによるオンライン登録）82件について、内容確認後、受理しました。

エ 臨床研修制度の広報等

大学病院等が実施した指導医講習会や大学での在学生に対する講義等において、医師臨床研修制度を説明し、周知を図りました。

【平成25年度に講演を行った指導医講習会等】

開催主体	種別	開催日時
愛媛大学医学部附属病院	学生向け講演	平成25年 5月30日
愛媛大学医学部附属病院	指導医講習会	平成25年 7月13日
川崎医科大学附属病院	指導医講習会	平成25年 7月27日
香川大学医学部附属病院	指導医講習会	平成25年 8月24日
高知県臨床研修連絡協議会	指導医講習会	平成25年 8月31日
岡山大学病院	指導医講習会	平成25年10月19日
山口大学医学部附属病院	指導医講習会	平成25年11月 1日
徳島県臨床研修連絡協議会	指導医講習会	平成25年11月23日
臨床研修協議会	指導医講習会	平成25年11月27日
岡山大学病院	学生向け講演	平成26年 1月10日
広島大学病院	指導医講習会	平成26年 1月25日
高知県臨床研修連絡協議会	指導医講習会	平成26年 1月25日
徳島大学病院	学生向け講演	平成26年 2月 7日
香川大学医学部附属病院	学生向け講演	平成26年 2月13日
岡山県医師会	指導医講習会	平成26年 2月23日

オ 相談対応

医師臨床研修制度に関する臨床研修病院・大学病院及び研修医からの電話照会等の対応を行いました。

カ 臨床研修費等補助金の執行業務

- (ア) 交付申請書の受理、審査、交付決定、交付決定通知(依頼)書の作成・送付
89施設の交付申請書の内容審査を行い、交付決定を行いました。
- (イ) 実績報告書の受理、審査、交付額の確定、確定通知(依頼)書の作成・送付

平成24年度に交付決定を行った96施設の事業実績報告の内容審査を行い、交付額の確定を行いました。

キ 臨床研修修了登録の受付

臨床研修修了登録については新規登録633件、登録証再発行17件、書き換え6件を受け付けました。

ク 臨床研修病院に対する実地調査

臨床研修病院のうち、指定基準（入院患者数）を満たしていない7施設に対し、指定継続の判断を目的に、研修の実施状況・管理・運営状況について、プログラム責任者、指導医、研修医等に訪問調査を行いました。

臨床研修病院のうち、「医師法第16条の2第1項に規定する臨床研修に関する省令」に規定する指定の基準等の遵守状況の確認及び今後の臨床研修制度の円滑な運用、省令等の見直しの参考等とするための運用状況、懸案事項等の聴取を目的として3施設に対し、実地調査を行いました。

（2）医療の安全に関する取組の普及及び啓発

① 概要

国民が安心して医療を受けることができるよう、医療機関や医療従事者は、提供する医療の質と安全性の向上を図ることが求められています。

中国四国厚生局では、医療安全管理体制の強化の推進及び医療従事者の資質向上のため、管内病院の管理者、医療安全担当者等を対象に、平成16年度から年1回「医療安全に関するワークショップ」を開催しています。（厚生労働省組織規則第714条第2号）

② 実績

「医療安全に関するワークショップ」の開催

第1クールをワークショップ形式とし、第2クールの1日目をセミナー形式、2～3日目をワークショップ形式として、合計5日間開催しました。

【医療安全ワークショップ】

- 開催日：平成25年11月11日（月）、12日（火）
平成25年12月 8日（日）、9日（月）、10日（火）
- 会 場：広島合同庁舎1号館附属棟2階大会議室、広島国際会議場
広島合同庁舎4号館2階共用第11号会議室
- 対象者：中国5県に所在する医療機関の医療安全管理者等
- 参加者：68人
- 内 容：
テーマ 「医療機関の特性に応じた医療安全のありかたを考える
～中小医療機関の医療安全管理体制を中心に～」

1) 第1クール

- ①「わが国の医療安全施策の動向」
松田めぐみ 厚生労働省医政局 医療安全推進室 主査
- ②「医療事故の分析方法」
北園 好美 国立病院機構岡山医療センター
- ③「医療安全と法的責任」
前田 正一 慶應義塾大学大学院 准教授
- ④グループワーク「モデル事例に関するイベントレビュー作成及び過誤の有無に関する評価」
北園 好美 国立病院機構岡山医療センター
松岡 芳江 国立病院機構松江医療センター
池平 純子 国立病院機構南岡山医療センター
栗栖 静江 国立病院機構賀茂精神医療センター

2) 第2クール

- ①「中小医療機関における医療安全体制整備における工夫」
田中信一郎 中国四国厚生局 臨床研修審査専門官
- ②「事例分析の評価とその後の対応」
富永 理子 医療法人社団仁慈会 安田病院
- ③「事故後の対応（模擬患者参加によるロールプレイ）」
芳賀 克夫 独立行政法人国立病院機構熊本医療センター
臨床研究部長
- ④グループワーク「モデル事例に関する自己分析手法を用いた事故原因の
分析・改善策・職員指導策及び患者・家族対応の立案」
富永 理子 医療法人社団仁慈会 安田病院
大野 陽子 県立広島病院 医療安全管理部副部長
山口 敏美 土肥整形外科病院 医療事故防止対策委員長

【医療安全セミナー】

- 開催日：平成25年12月 8日（日）
- 会 場：広島国際会議場 ヒマワリ
- 対象者：中国5県に所在する医療機関の医療従事者
- 参加者：413人
- 内 容：
①「医療安全とコミュニケーションー医療対話推進者と医療安全ー」
稲葉 一人 中京大学法科大学院 教授
- ②「対話推進を図る施策の動向と医療対話推進者の業務」
石川 雅彦 公益社団法人地域医療振興協会 地域医療安全推進センター長
- ③「患者・家族との適切なコミュニケーション」
山口 育子 NPO法人ささえあい人権センターC O M L 理事長

(3) 心神喪失等の状態で重大な他害行為を行った者の医療

① 概要

「心神喪失等の状態で重大な他害行為を行った者の医療及び観察等に関する法律」では、心神喪失の状態で重大な他害行為（他人に害を及ぼす行為）を行った者に対し継続的かつ適切な医療並びにその確保のために必要な観察及び指導を行うことによって、その症状の改善及びこれに伴う同様の行為の再発の防止を図り、その社会復帰を促進することが定められています。

中国四国厚生局では、対象者の医療を行う指定医療機関の指定、地方裁判所の処遇決定に伴う指定医療機関の選定、入院処遇決定となった対象者の指定入院医療機関への移送（厚生労働省組織規則第714条第15号、第16号）を行っています。

また、この法律では、対象者の処遇を決定するために、裁判官と精神科医（精神保健審判員）、必要に応じて精神保健福祉の専門家（精神保健参与員）により審判が行われますが、その構成員を地方裁判所が選任するための精神保健判定医及び精神保健参与員候補者名簿の作成（厚生労働省組織規則第714条第14号）などを行っています。

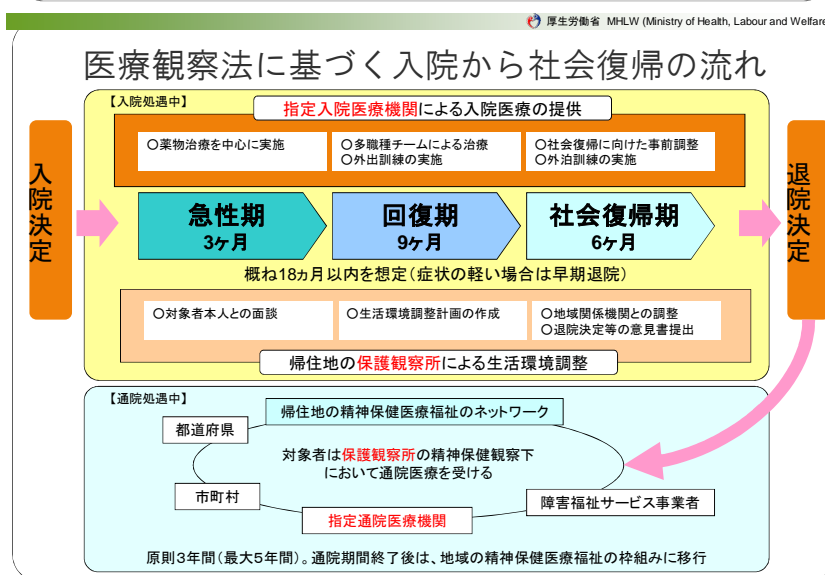
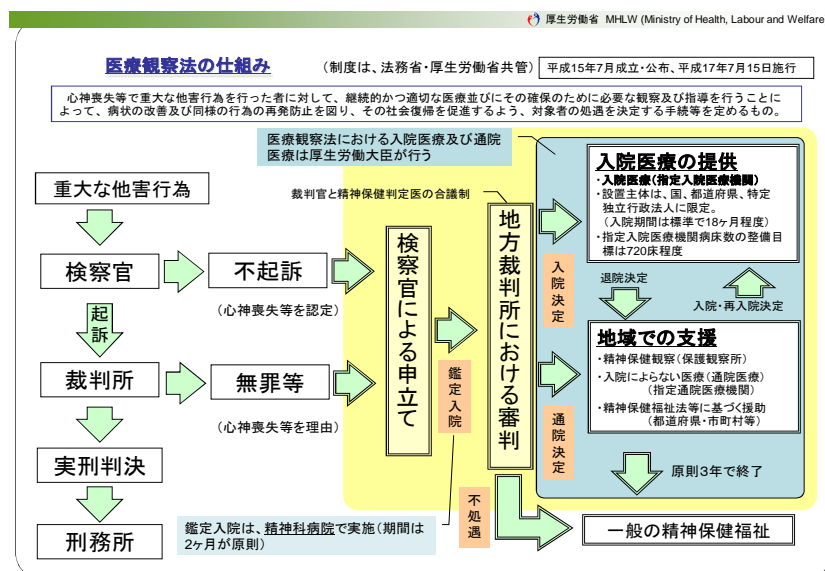

② 実績

ア 平成26年精神保健判定医及び精神保健参与員候補者名簿の作成

平成26年名簿作成のため、25年3月末作成の名簿に登載されている精神保健判定医126名及び精神保健参与員候補者89名に対し、26年度以降の継続に係る同意確認を行い、辞退等による欠員の補充及び新規候補者の推薦依頼を各都道府県に対して実施しました。

【平成26年精神保健判定医及び精神保健参与員候補者数】(平成26年3月末現在)

		精神保健判定医数	精神保健参与員候補者数
中国	鳥取県	9	14
	島根県	10	9
	岡山県	23	11
	広島県	23	32
	山口県	16	8
四国	徳島県	13	6
	香川県	12	4
	愛媛県	11	7
	高知県	12	5
合 計		129	96

イ 指定医療機関に対する指導監査

指定入院医療機関4施設、指定通院医療機関4施設に対して一般指導監査を、指定通院医療機関1施設に対して特別指導監査を実施しました。

ウ 関係機関との連携強化

保護観察所が開催する運営連絡協議会6回(6県)、広島保護観察所が開催する地域連絡協議会5回(5エリア)および中国ブロック協議会1回、指定入院医療機関主催の地域連絡会議4回、外部評価会議8回に出席し、制度説明や意見交換を実施しました。

エ 裁判所による入院等の決定状況

【平成25年度入院等決定状況】

25年度(件)				
申 立	鑑定入院中	入院決定	通院決定	不処遇・申立却下
31	6	20	3	8
		(4)	(0)	(1)

※()は、平成24年度申立(平成24年度末鑑定入院中)で平成25年度に決定した件数(再掲)

申立は平成26年2月末現在

平成25年度の入院決定対象者20名を鑑定入院医療機関から指定入院医療機関に移送しました。

【処遇中の対象者数】（平成２６年２月末現在）単位：人

申立地		入院処遇中	通院処遇中
中国	鳥取県	2	1
	島根県	5	4
	岡山県	13	6
	広島県	19	16
	山口県	8	5
四国	徳島県	2	9
	香川県	2	6
	愛媛県	9	9
	高知県	9	3
計		69	59

オ 指定医療機関の指定

管内の指定入院医療機関は、合計４施設となっています。

【管内指定入院医療機関】（平成２６年３月末現在）

医 療 機 関 名	病床数	開棟時期
地方独立行政法人岡山県精神科医療センター	36	H19.10.1
国立病院機構賀茂精神医療センター	33	H20.6.24
国立病院機構鳥取精神医療センター	17	H22.5.6
山口県立こころの医療センター	8	H23.2.1

平成２５年度末で、中国四国管内の指定通院医療機関は、医療機関（基幹型）６１施設、医療機関（補完型）２施設、訪問看護ステーション等（補完型）１４施設、薬局２５９施設です。

【平成２５年度新規指定した指定通院医療機関】（平成２６年３月末現在）
（基幹型）指定通院医療機関

指 定 日	医 療 機 関	所 在 地
平成２５年 ５月 １日	病 院	島根県
平成２５年 ６月 １日	病 院	島根県
平成２５年 ６月 １日	診療所	広島県
平成２５年 １０月 １日	病 院	徳島県
平成２６年 ３月 １日	病 院	高知県

制度説明および制度への協力依頼のため、上記新規指定医療機関など、５医療機関へ訪問しました。また、平成２５年６月に１施設が指定辞退しました。

（補完型）指定通院医療機関

指 定 日	医 療 機 関	所 在 地
平成２５年 ７月 １日	訪問看護	広島県
平成２５年 １１月 １日	訪問看護	愛媛県
平成２６年 １月 １日	病 院	高知県
平成２６年 ３月 １日	訪問看護	高知県

薬局

指定日	医療機関	所在地
平成25年 4月 1日	薬局	岡山県
平成25年 6月 3日	薬局	高知県
平成25年 7月 1日	薬局	徳島県
平成25年 9月 1日	薬局	徳島県
平成26年 2月 1日	薬局	広島県

カ 指定通院医療機関医療従事者実地研修の開催

指定通院医療機関における医療の質の向上に資するため、医療従事者実地研修を開催しました。

【平成25年度指定通院医療機関医療従事者実地研修】

開催地	開催日	参加者数
地方独立行政法人岡山県精神科医療センター	10月1・2日	14名
国立病院機構賀茂精神医療センター	11月14・15日	13名
地方独立行政法人岡山県精神科医療センター	1月28日	11名

(4) 医師又は歯科医師の行政処分に対する再教育の実施等

① 概要

医療従事者の資質を向上し、国民の医療に対する安心を確保するため、行政処分を受けた医師又は歯科医師に対して再教育を実施しています。中国四国厚生局では、行政処分によって医業停止1～3年の処分となった者に対する再教育研修（個別研修）に係る業務として、研修における事前調整から終了までの進捗状況の把握・助言指導者の指名・個別研修計画書の受理・研修修了報告書の受理・研修者に関するその他のこと（厚生労働省組織規則第714条第6号）などを行っています。

② 実績

平成25年6月12日、平成25年9月18日及び平成26年2月27日に開催された医道審議会医道分科会において、医師54名、歯科医師23名に対する行政処分がなされました。このうち、当局管内の該当者は医師6名・歯科医師5名ありましたが、当局が担当する個別研修対象者は4名（医業・歯科医業停止1年以上）でした。

(5) 医師確保対策

① 概要

中国四国厚生局では、平成18年度に成立した医療制度改革関連法に基づき、地域や診療科による医師不足問題への対応や、医療計画・健康増進計画等の見直し等に関して、地方自治体等に対する支援（厚生労働省組織規則第714条第3号）を行っています。

② 実績

日付	訪問・会議等	場所
平成25年 5月14日	第1回鳥取県地域医療対策協議会	鳥取県
平成25年 7月22日	地域医療支援センターに係る情報交換会	厚生労働省
平成25年12月11日	平成25年度中国四国ブロックエイズ治療拠点病院等連絡協議会出席	広島県
平成26年 1月31日	山口県庁訪問（情報収集）	山口県
平成26年 2月 5日	広島県庁訪問（情報収集）	広島県

（６）医薬品等の許認可業務

① 概要

ア 許可

医薬品等を業として製造しようとする者は、薬事法に基づく医薬品等の製造業の許可を受けなければなりません。

医薬品等の製造業の許可は、区分に従い製造所ごとに与えられます。したがって、既に許可を受けている製造業者が、その製造所において①既存の製造区分を変更しようとする場合や②新たな区分を追加する場合には、改めてその製造業の許可を取らなければなりません。

また、定められた期間ごとに更新を受けなければ、その期間の経過後は、その効力を失います。（薬事法第13条）

イ 許可の基準

医薬品等の製造業の許可は、①構造設備などの物的要件、②製造及び品質の管理方法などの運用上の要件、③申請者の資格が、それぞれに対応する法令に定められた「許可の基準」に適合していること（薬事法第12条の2）が必要とされています。

中国四国厚生局においては、「厚生労働大臣が指定する医薬品及び医療機器」を製造する場合の製造業許可（厚生労働省組織規則第714条第7項）を行います。

「厚生労働大臣が指定する医薬品及び医療機器」とは、①生物学的製剤（体外診断薬を除く）、②放射性医薬品、③国家検定医薬品、④遺伝子組換え技術応用医薬品、⑤細胞培養技術応用医薬品、⑥細胞組織医療機器、⑦特定生物由来製品です。

② 実績

管内の大臣許可医薬品製造施設から、医薬品等製造許可更新申請1件の申請がありました。

管内の大臣許可医薬品製造施設から計17件の各種届出がありました。その内訳は構造設備に関する変更が14件、業務を行う役員の変更に関する届が3件でした。

（７）毒物及び劇物の登録業務

① 概要

毒物及び劇物取締法において定められた毒物及び劇物を業として製造、輸入又は販売を行う者は、それぞれ製造業、輸入業又は販売業の登録を受けなければなりません。

また、定められた期間ごとに更新を受けなければ、その期間の経過後は、その効力を失います。（毒物及び劇物取締法第4条）

なお、①営業者氏名又は住所、②設備、③製造（営業）所の名称の変更、その他品目及び営業の廃止をした場合には、届け出なければならないと定められています。（毒物及び劇物取締法第10条第1項）

② 実績

大臣権限毒物劇物営業者の新規登録申請は4件、登録更新申請は11件あり、審査を行い、承認されました。また、廃止届が3件ありました。

取扱い品目の拡大に係る登録変更申請が21件、書換交付申請が3件ありました。

管内の大臣権限毒物劇物営業者からの各種の届出（廃止届3件除く）は、94件あり、その内訳は、毒物劇物取扱責任者に関するもの30件、構造設備に関するもの54件、品目変更届8件、その他の変更届2件でした。

平成26年3月31日現在、毒物及び劇物取締法等で規定された管内に所在する大臣権限の毒物劇物営業者登録は136ヶ所（製造業116ヶ所、輸入業20ヶ所）でした。

8 食品衛生課

(1) 総合衛生管理製造過程の承認

① 概要

総合衛生管理製造過程は、施設設備・機械器具の保守点検及び衛生管理、従業員の衛生教育、食品の衛生的な取扱いなど従来からの一般衛生管理を土台として、HACCP（Hazard Analysis and Critical Control Point：危害分析重要管理点）方式を取り入れた、総合的に衛生管理された食品の製造方法です。

この承認を受けると、食品衛生法第11条第1項の基準に基づかない方法による食品の製造又は加工が可能となります。（食品衛生法第13条第6項）

承認審査の流れは、申請書の書面審査（ヒアリングを含む）、製造施設への現地調査などを経た上で承認されます。

総合衛生管理製造過程の対象食品は、次のとおりです。

ア 乳	（牛乳、加工乳など）
イ 乳製品	（乳飲料、アイスクリームなど）
ウ 清涼飲料水	（紅茶、ミネラルウォーターなど）
エ 食肉製品	（ハム、ソーセージなど）
オ 魚肉練り製品	（魚肉ハム、蒲鉾など）
カ 容器包装詰加圧加熱殺菌食品	（缶詰、レトルト食品など）

○食品衛生法第11条第1項

厚生労働大臣は、公衆衛生の見地から、薬事・食品衛生審議会の意見を聴いて、販売の用に供する食品若しくは添加物の製造、加工、使用、調理若しくは保存の方法につき基準を定め、又は販売の用に供する食品若しくは添加物の成分につき規格を定めることができる。

○食品衛生法第13条第6項

総合衛生管理製造過程を経た食品の製造又は加工については、第11条第1項の基準に適合した方法による食品の製造又は加工とみなして、この法律又はこの法律に基づく命令の規定を適用する。

② 実績等（平成25年度）

- ・中国四国厚生局が所管する施設数[対象延品目数]（平成26年3月末現在）

58施設[84件]

[内訳]

○「乳」	20施設[27件]
○「乳製品」	16施設[28件]
○「清涼飲料水」	12施設[15件]
○「食肉製品」	6施設[10件]
○「魚肉練り製品」	2施設[2件]
○「容器包装詰加圧加熱殺菌食品」	2施設[2件]
・更新等に伴う現地調査	34施設

(2) 食品衛生法に基づく登録検査機関の登録等

① 概要

食品衛生法に基づく登録検査機関は、食品衛生法第25条の規定による製品検査や同法第26条の規定により国又は地方自治体が行う食品などの検査命令において、その検査が行える検査設備及び検査能力を有したものとして、あらかじめ厚生労働大臣の登録を受けた検査機関です。

中国四国厚生局では、管内の登録検査機関の登録及び監督を担当しており、登録を受けた検査機関が厚生労働省令で定める技術上の基準（GLP：Good Laboratory Practice）に基づき、その検査を適正に実施していることを確認するために立入検査などを行っています。

② 実績等（平成25年度）

- ・中国四国厚生局が所管する施設数（平成26年3月末現在）

検査機関 13機関

検査施設 14施設

- ・登録検査機関の検査施設への立入検査 14施設

(3) 食鳥処理の事業の規制及び食鳥検査に関する法律に基づく指定検査機関の指定等

① 概要

食鳥処理の事業の規制及び食鳥検査に関する法律（以下「食鳥検査法」という。）に基づく指定検査機関は、食鳥検査が行える検査設備及び検査能力を有した検査機関として、厚生労働大臣が指定した検査機関です。

食鳥（鶏、あひる、七面鳥）の検査は都道府県知事が行うものですが、食鳥検査法第21条第1項の規定により、都道府県知事が指定検査機関に検査業務を委任することができますことになっています。

中国四国厚生局では、管内の指定検査機関の指定及び監督を行っています。

② 実績等（平成25年度）

- ・中国四国厚生局が所管する施設数（平成26年3月末現在） .. 4施設
- ・変更届出の受理 1件
- ・役員の認可 2件
- ・業務規定の認可 0件
- ・事業計画の認可 4件
- ・指定検査機関への立入検査 1件

(4) 対EU及び対米輸出水産食品に係る認定施設への査察等

① 概要

EU（欧州連合）及び米国では、指令や規則などで独自の衛生管理の導入を水産食品の製造・加工などを行う施設に対して義務づけており、外国からの輸入水産食品に対しても同様の規制を行っています。

そのため、我が国では、E U及び米国との協議に基づき、E Uや米国への輸出水産食品を取り扱う施設がその条件を満たしていることを保証する施設の認定を行っています。

この認定手続きは、申請者が都道府県知事などに申請を行うことになっており、都道府県知事などは認定要件を満たしていると認めた場合に、地方厚生局と協議のうえ、認定施設として認定されることとなります。

中国四国厚生局では、この認定の可否の協議に基づく書類審査及び現地調査を行い、その結果を県知事などに通知するほか、定期的に査察担当者を認定施設へ派遣し、査察を実施しています。

② 実績等（平成25年度）

ア 対E U輸出水産食品に係る認定施設

- ・ 中国四国厚生局が所管する施設数（平成26年3月末現在） 4 施設
- ・ 認定施設に対する査察 8 件

イ 対米輸出水産食品に係る認定施設

- ・ 中国四国厚生局が所管する施設数（平成26年3月末現在） 1 4 施設
- ・ 認定施設に対する査察 4 件

（5）健康増進法に基づく虚偽誇大広告等の規制の勧告等

① 概要

いわゆる健康食品の広告や表示等における健康保持増進効果の記載について、著しく事実に相違する又は著しく人を誤認させる内容であり、健康の保持増進に重大な影響を与えるおそれがあると認めるときは、表示を行った者に対して必要な措置を講じべき旨の改善勧告などを行います。

中国四国厚生局では、営業者や管内自治体等からの相談を受けるとともに、自治体からの報告の取りまとめを行っています。

② 実績等（平成25年度）

- 自治体及び事業者から相談 2 7 件

（6）食品に関するリスクコミュニケーション

① 概要

厚生労働大臣や都道府県知事等は、食品衛生法第64条、第65条に基づいて、食品の規格基準や監視指導計画の策定など食品衛生に関する施策全般やその施策の実施状況を公表し、広く国民又は住民の意見を求めることになっております。

中国四国厚生局では、厚生労働本省や地方自治体等と共催で、関係事業者、消費者との地域での意見交換等の取り組みを行っています。

② 実績等（平成25年度） 1 件

(7) 検疫所が行う試験及び検査の業務に係る点検等

① 概要

検疫所が行う試験及び検査の信頼性確保は、従来、検疫所内での点検により実施していますが、より客観性を担保するため、平成22年度から厚生労働省本省が点検を実施し、登録検査機関への実地調査の経験を有する地方厚生局の担当官が同行し、助言を行っています。

② 実績等（平成25年度）

- ・中国四国厚生局が所管する施設数（平成26年3月末現在）
管内検疫所窓口数 3 機関
- ・検疫所の検査施設への立入検査 0 件

(8) 対韓国輸出水産食品取扱施設に係る登録、監視及び衛生証明書発行等

① 概要

韓国では、輸入される冷凍食用の鮮魚の頭部又は魚介類内臓について、輸出国加工施設の登録及び輸出国政府が発行する衛生証明書の添付を義務付けています。

そのため、中国四国厚生局では、管内の加工施設の登録及びその施設が輸出する製品の衛生証明書の発行業務を行っています。

② 実績等（平成25年度）

対韓国輸出水産食品に係る認定施設

- ・中国四国厚生局が所管する施設数（平成26年3月末現在）・・ 7 施設
- ・衛生証明書の発給数 0 件

(9) 自由販売証明書の発行

① 概要

自由販売証明書は、輸出しようとする食品が輸出国において製造され、一般市場で問題なく流通していることを証明するものです。この証明書は、食品を海外に輸出する場合、輸入国側の通関関係機関等から求められる場合があります。

平成25年6月から地方厚生局で発行を開始しました。

② 実績等（平成25年度）

- ・証明書の発給数 5 件

(10) 中国向け輸出水産食品に係る衛生証明書の発行

① 概要

中国向け輸出水産食品に係る施設の登録及び衛生証明書の発給等の業務は、従前、認証を受けた食品衛生法に基づく登録検査機関が実施していましたが、中国側の法律改正により行政機関による衛生証明書の発給が求められることとなったことを受け、平成26年1月から衛生証明書を発行する機関は、登録施設を所管する都道府県等衛

生部局が原則行うこととなりました。また、当該業務を行う体制が整っていない都道府県等（中国四国管内では、広島市、呉市、福山市、倉敷市、下関市、高松市及び松山市。）にあっては、当該地域を管轄する地方厚生局が衛生証明書の発行を行っています。

② 実績等（平成 25 年度）

・ 衛生証明書の発給数 5 件

9 保険年金課

(1) 健康保険組合の規約変更の認可等

① 概要

健康保険制度は、相互扶助の精神のもとに、疾病・負傷若しくは死亡又は出産に関して保険給付を行い、国民の生活の安定と福祉の向上に寄与することを目的とする制度です。

健康保険組合は、国の認可を受けて単独の企業や同業種の複数の企業が共同で設立し、国に代わって健康保険事業を運営する公法人です。

中国四国厚生局では、健康保険組合に係る規約変更認可申請書、規約変更届出書等の受理及び認可、厚生労働大臣への提出書類の経由並びに公法人証明・印鑑証明などの業務を行っています。

② 実績

- ・中国四国厚生局が所管する健康保険組合数（平成26年3月末現在）

	36組合
（内訳）単一	29組合
連合	0組合
総合	7組合

- ・各申請書等の処理件数

（単位：件）

区 分	規約変更認可申請書等の認可	規約変更届出書等の受理	厚生労働大臣への提出書類の経由	公法人証明・印鑑証明
25年度	65	112	509	35

(2) 健康保険組合の実地指導監査等

① 概要

実地指導監査にあたっては、「平成25年度における健康保険組合に対する実地指導監査について」（平成25年3月29日付厚生労働省保険局保険課長通知）により、健康保険組合の事業運営が法令・通知・組合同規約・組合同規程に基づき適正なものとなっていることの確認を基本とし、前回監査から相当期間が経過している組合に対して実施しました。

② 実績

- ・実地指導監査 6組合

・実地指導監査の結果、経常収支が赤字となっている健康保険組合に対して、引き続き財政の健全化に向けた努力を行うよう指導しました。また、決定通知書に適正な教示文を記載することや会計事務取扱規程などの規程類を整備することなどを指導しました。

(3) 全国健康保険協会支部の实地監査

① 概要

主に中小企業で働く従業員やその家族が加入する健康保険(政府管掌健康保険)は、従来、国(旧社会保険庁)で運営されていましたが、平成20年10月1日に新たに全国健康保険協会が設立され、その協会により運営されることとなりました。

实地監査にあたっては、「全国健康保険協会支部の实地監査について」(平成22年1月7日付厚生労働省保険局保険課長通知)により、定期監査を実施しました。

② 実績

- ・ 实地監査 1支部
- ・ 实地監査の結果、保有個人情報の取扱いに係る業務を外部に委託する場合には、契約書に再委託の制限又は条件に関する事項を明記することなどを指導しました。

(4) 厚生年金基金の規約変更の認可等

① 概要

厚生年金基金は、企業の事業主が厚生労働大臣の認可を受けて母体企業とは別の法人格を持った公法人である厚生年金基金を設立し、国の老齢厚生年金の一部を代行するとともに、独自の上乗せ給付を併せて支給することにより、加入員の老後における生活の安定と福祉の向上に寄与することを目的とした制度です。

中国四国厚生局では、厚生年金基金に係る規約変更認可申請書、規約変更届出書等の受理及び認可、厚生労働大臣への提出書類の経由並びに公法人証明・印鑑証明などの業務を行っています。

② 実績

- ・ 中国四国厚生局が所管する厚生年金基金数(平成26年3月末現在)
32基金
- (内訳) 単独 2基金
- 連合 2基金
- 総合 28基金
- ・ 各申請書等の処理件数

(単位: 件)

区 分	規約変更認可申請書等の認可	規約変更届出書等の受理	厚生労働大臣への提出書類の経由	公法人証明・印鑑証明
25年度	48	117	840	15

(5) 厚生年金基金の实地監査等

① 概要

实地監査にあたっては、「厚生年金基金の实地監査について」(平成25年3月28日付厚生労働省年金局企業年金国民年金課長通知)により、前回監査から相当期間が経過している基金等に対して実施しました。

② 実績

- ・ 実地監査 7 基金
- ・ 実地監査の結果、財政運営基準に定める積立水準を満たしていない基金に対して、引き続き財政の健全化に取り組むよう指導しました。また、監事監査を規定どおりに実施することや不納欠損を適正に行うことなどを指導しました。

(6) 国民年金基金の規約変更の認可等

① 概要

国民年金基金は、厚生労働大臣の認可を受け都道府県毎や業種別に公法人である国民年金基金を設立（地域型又は職能型）し、自営業者等の方々に老齢基礎年金に上乗せ給付を支給する制度です。

中国四国厚生局では、国民年金基金に係る規約変更認可申請書、規約変更届出書等の受理及び認可、厚生労働大臣への提出書類の経由などの業務を行っています。

② 実績

- ・ 中国四国厚生局が所管する国民年金基金数（平成26年3月末現在）
5 基金（地域型）
- ・ 各申請書等の処理件数

（単位：件）

区 分	規約変更認可申請書等の認可	規約変更届出書等の受理	厚生労働大臣への提出書類の経由	公法人証明・印鑑証明
25年度	10	8	40	10

(7) 国民年金基金の実地監査等

① 概要

実地監査にあたっては、「厚生年金基金及び国民年金基金の実地監査について」（平成16年4月19日付厚生労働省年金局企業年金国民年金課長及び運用指導課長通知）により、前回監査から相当期間が経過している基金に対して実施しました。

② 実績

- ・ 実地監査 1 基金
- ・ 実地監査の結果、財務会計規程に基づき契約書を作成することや個人データの取扱いに係る業務の再委託が行われる場合は、事前に基金の承認を得ることなどを指導しました。

(8) 確定給付企業年金の規約承認等

① 概要

確定給付企業年金は、労使合意の年金規約に基づき、事業主と信託会社・生命保険会社等が契約を結び、母体企業の外で年金資産を管理・運用し年金給付を行う「規約型」と、母体企業とは別の法人格を持った企業年金基金を設立した上で、企業年金基

金において年金資産を管理運用し年金給付を行う「基金型」がある制度です。

中国四国厚生局では、企業年金基金及び事業主からの規約認可・承認申請書、規約変更認可・承認申請書及び規約変更届出書等の受理、承認及び認可、厚生労働大臣への提出書類の経由並びに公法人証明・印鑑証明等の業務を行っています。

② 実績

- 中国四国厚生局が所管する確定給付企業年金事業所等数（平成26年3月末現在）

733事業所等

※平成25年度新規承認（認可）【参考】……………4事業所

平成25年度規約の終了……………30事業所

- 各申請書等の処理件数

（単位：件）

区 分	規約変更承認 申請書等の承認	規約変更届出 書の受理	厚生労働大臣 への提出書類 の経由	公法人証明 ・印鑑証明
25年度	63	238	756	22

（9）確定給付企業年金の監査等

① 概要

監査（書面・実地）にあたっては、「確定給付企業年金法に基づく監査の実施について」（平成22年11月1日付厚生労働省年金局長通知）により、企業年金の実施から概ね3年を経過している事業主及び企業年金基金に対して実施しました。

② 実績

- 書面監査……………39事業主

2基金

- 実地監査……………1事業主

1基金

・書面監査及び実地監査の結果、運用の基本方針の未作成、事業概況の加入者等への周知の未実施等の事業主等に対して、適切な実施を指導しました。また、基金に対して、代議員の定数を充足することや代議員会会議録を適正に記載することなどを指導しました。

（10）確定拠出年金の規約承認等

① 概要

確定拠出年金は、個人又は事業主が拠出した資金を個人が自己責任において運用の指図を行い、高齢期において、その結果に基づいた給付を受ける制度で、厚生年金保険の適用事業所の事業主が単独又は共同して実施する「企業型」と、国民年金基金連合会が実施する「個人型」があります。

中国四国厚生局では、企業型に係る管内の事業主からの規約承認申請書、規約変更承認申請書及び規約変更届出書等の受理及び承認の業務を行っています。

② 実績

- ・中国四国厚生局が所管する確定拠出年金事業所数（平成26年3月末現在）
142事業所
- ※平成25年度新規承認【参考】 8事業所
- 平成25年度規約の終了 0事業所
- ・各申請書等の処理件数

（単位：件）

区 分	規約承認申請書の承認	規約変更承認申請書等の承認	規約変更届出書等の受理	厚生労働大臣への提出書類の経由
25年度	8	32	29	127

<指導部門>

10 管理課

(1) 医療法人の定款変更等の認可等

① 概要

医療法人のうち、一つの都道府県の区域内で病院等を開設する法人は都道府県が所管し、二つ以上の都道府県の区域で病院等を開設する法人については厚生労働省が所管しています。

厚生労働省が所管する医療法人のうち、中国四国厚生局では、管内5県に主たる事務所を置いているものについて、病院等の開設、廃止などによる定款変更等の認可、各種届出の受理の業務を行っています。（ただし、設立、合併、解散の認可業務は厚生労働省医政局指導課が行います。）

② 実績（平成25年度）

所管する医療法人数	26 法人
・定款変更の認可	12 件

(2) 公益法人等が行う医療保健業に係る非課税措置制度に関する証明事務

① 概要

一般社団法人のうち、いわゆるオープン病院事業を行う医師会や歯科医師会で一定の基準を満たしたものや、公益法人等のうち、無料低額な診療を実施する病院事業を行う法人で一定の基準を満たしたものについて、その法人が行う医療保健業を収益事業の範囲から除外する措置を受けるためには、法人税法施行規則第5条第6号又は同規則第6条第4号及び7号の規定に基づく厚生労働大臣の証明を要するものとされています。

中国四国厚生局では、この証明書の交付事務を行っています。

② 実績（平成25年度）

・証明書の交付	18 件
---------	------

(3) 特定医療法人が厚生労働大臣の定める基準を満たす旨の証明事務

① 概要

特定医療法人として法人税の軽減を受けようとする場合は、租税特別措置法施行令第39条の25第1項第1号の規定に基づく厚生労働大臣の証明を要するものとされています。

中国四国厚生局では、この証明書の交付事務を行っています。

② 実績（平成 25 年度）

・ 証明書の交付 58 件

（４）後期高齢者医療制度の助言・指導監督

① 概要

後期高齢者医療制度の保険者等に対して、後期高齢者医療制度の適正かつ安定的な運営の確保を図り、保険財政の健全化及び医療費の適正化に努めるよう、必要な助言及び指導監督を行っています。

② 実績（平成 25 年度）

管内の 5 県、後期高齢者医療広域連合及び市町村並びに国民健康保険団体連合会に対して指導監督を実施し、保険料収入の確保対策、レセプト点検調査の充実強化等の医療費適正化対策、保険事業の推進等について助言を行いました。

・ 5 県、5 広域連合、5 市、2 国保連合会

（５）国民健康保険の助言・指導監督

① 概要

国民健康保険の保険者等に対し、国民健康保険事業の適正かつ安定的運営の確保を図り、保険財政の健全化、医療費の適正化及び保健事業の推進に努めるよう、必要な助言及び指導監督を行っています。

② 実績（平成 25 年度）

管内の 5 県及び対象市町等に対して助言・指導監督を実施し、適用の適正化対策、保険給付費等に見合う適正な賦課、保険料（税）収入の確保対策、レセプト点検調査の充実強化等の医療費適正化対策、保健事業の推進等について助言を行いました。

・ 5 県、5 市、2 国保連合会、2 国保組合

（６）社会保険診療報酬支払基金の实地監査

① 概要

保険医療機関及び保険薬局から提出された被用者保険分に係るレセプトの審査・支払業務等を行っている社会保険診療報酬支払基金支部に対し、業務の適正かつ効率的な運営を確保するよう、少なくとも 3 年に 1 回实地監査を行います。

中国四国厚生局では、管内（5 県）の社会保険診療報酬支払基金支部の实地監査を実施しました。

② 実績（平成 25 年度）

・ 2 支部（鳥取、岡山）

1 1 医療課

(1) 指導監査課及び県事務所の行う業務に関する事務の指導及び監督

① 概要

医療課は、健康保険事業、船員保険事業、国民健康保険事業及び後期高齢者医療制度に係る療養に関する監督及び保険医療機関、保険薬局、保険医、保険薬剤師、指定訪問看護事業者その他医療保険事業の療養担当者に対する指導・監査等の事務等の業務を取り扱う中国四国管内の指導監査課（広島県）及び中国四国厚生局管内の各県ごとに設置された事務所（広島県を除く）に対して、事務の指導及び監督を行っています。

(2) 国の開設する病院等の開設承認等

① 概要

病院、診療所、助産所を開設する場合は、都道府県知事の許可が必要となりますが、国（国とみなす国立大学法人、独立行政法人を含む）が開設する病院等は、都道府県知事の許可に替えて、厚生労働大臣の承認を受けなければなりません。

中国四国厚生局では、これら国の開設する病院等の開設や開設承認事項の変更の申請等の承認、通知の受理を行っており、併せて開設、変更に伴う構造設備の使用前の立入検査を実施しています。

② 実績（平成25年度）

- ・ 開設の承認 0 件
- ・ 開設承認事項の変更の承認 1 4 7 件
- ・ 構造設備の使用の承認 1 2 0 件

○国の開設する病院等数（平成26年3月末現在）

	管内計	鳥取県	島根県	岡山県	広島県	山口県
病 院	2 9	5	3	7	8	6
診療所	6 5	7	6	9	3 0	1 3
計	9 4	1 2	9	1 6	3 8	1 9

(3) 医療監視業務

① 概要

医療機関への立入検査（いわゆる医療監視）業務は、医療機関が法令により規定された人員及び構造・設備を有し、かつ、適正な管理を行っているか否かを検査し、不適正な場合は指導等を通じて改善を図り、良質で適正な医療が国民に提供されることを目的として、厚生労働省・県・保健所を設置する市が行うこととされています。

中国四国厚生局では、医療法の規定に基づき、特定機能病院への立入検査を実施しています。

(特定機能病院)

特定機能病院とは、平成5年の第二次医療法改正により制度化された医療機関の機能区分で、医療法第4条の規定により、

- ア 高度の医療を提供する。
- イ 高度の医療技術の開発・評価を行う。
- ウ 高度の医療に関する研修を行わせる。

等の能力を有する他、必要な施設を有し、構造・設備が厚生労働省令で定める要件に適合する、病床数400床以上の病院で、厚生労働大臣の承認を得た病院です。

② 実施方法

立入検査は、原則として管内の6施設に対して年に1回実施しています。実施にあたっては、医療法の規定に基づく地方自治体(保健所)による立入検査の実施に併せ、合同で実施しています。

③ 実績等

- ・中国四国厚生局所管の特定機能病院(平成25年度末現在)

県名	施設名	所管保健所名
鳥取県	鳥取大学医学部附属病院	米子保健所
島根県	島根大学医学部附属病院	出雲保健所
岡山県	岡山大学病院	岡山市保健所
	川崎医科大学附属病院	倉敷市保健所
広島県	広島大学病院	広島市保健所
山口県	山口大学医学部附属病院	宇部保健所

- ・実績(平成25年度)

立入検査の実施病院数 6病院

1 2 福祉指導課

(1) 介護保険の保険者に対する指導

① 概要

介護保険業務に係る保険者に対する実地指導は、市町村等が行う介護保険事業の運営が健全かつ円滑に行われるよう、介護保険法第5条、第197条及び地方自治法第245条の4の規定に基づき実施するものです。

実地指導は、対象市町村等へ出向き指導を行っています。指導に当たっては、地域密着型サービス事業者等の指定及び指導監督事務等が、適正に行われているかについて確認するため、関係書類を閲覧し、担当者からヒアリングを行ったうえで、必要な技術的助言を行うこととしています。

全ての保険者に対する実地指導を行うには相当の年月を要することから、24年度より、県単位で各保険者の担当者を集めて集団指導を実施しています。

② 実績（平成25年度）

ア 指導の状況

実地指導は、管内9県内の9市町に対し、実施しました。

集団指導は、山口県、徳島県の2県に対し、実施しました。

イ 実地指導結果

文書による技術的助言の概要は、次のとおりです。

- ・介護サービス事業所の指定、廃止について、指定、廃止等を行った際に公示を行っていないことが認められたので、今後は法第78条の11の規定に従い実施すること。

(2) 介護保険施設等に対する指導

① 概要

介護保険施設等に対する実地指導は、利用者の自立支援及び尊厳の保持を念頭において、介護保険施設及び事業者の支援を基本とし介護給付等対象サービスの質の確保及び保険給付の適正化を図ることを目的として、介護保険法第24条の規定に基づき実施するものです。

平成25年度は、主に地域密着型サービス事業所を対象として市町と合同で実施し、指定認知症対応型共同生活介護事業所について、特に重点的に実施しました。

実地指導に当たっては、利用者の尊厳の保持の観点に立ち、サービスの質の確保・向上が図られるよう、①認知症ケアの基本を踏まえたサービス提供がなされているか、②認知症対応型共同生活介護というサービス形態の基本的考えを理解し、その特長を生かしたケアを実践しているか、また、③アセスメント・プランニング・モニタリング等の一連のプロセスの重要性を理解し、実践しているか等についてヒアリングを行い、これらに対する助言・指導を行いました。

② 実績（平成２５年度）

ア 実地指導の状況

地域密着型サービス事業所９事業所に対し、市町と合同で実施しました。

イ 実地指導結果

文書をもって是正改善を求める必要が認められた事業所はありませんでした。

なお、サービスの質の確保・向上のために必要と判断された事項のあった事業所については、現地にて助言・指導を行いました。

（３）介護サービス事業者の届出等に関する業務

① 概要

介護保険法及び老人福祉法の改正により、平成２１年５月１日より、介護サービス事業者による法令遵守の履行を確保し、不正行為の発生を未然に防止するとともに、介護サービスの利用者等の保護と介護事業運営の適正化を図るため、介護サービス事業者に対し、業務管理体制の整備と届出が義務付けられました。

この届出は、指定等を受けている事業所等の所在地が２以上の都道府県に所在する事業者で、かつ、その事業所の所在地が２以下の地方厚生局の管内にとどまる事業者にあつては、地方厚生局（３以上の厚生局にまたがる場合は厚生労働本省）で、地域密着型サービスのみを行う事業者であつて、指定を受けているすべての事業所等の所在地が、同一の市町村に所在する事業者にあつては市町村で、前記のいずれにも該当しない事業者は都道府県で、それぞれ行うことになりました。

② 実績（平成２５年度）

所管する介護サービス事業者数 １１６事業者（平成２６年３月末現在）

・介護保険法第１１５条の３２第２項（整備）	１件
・介護保険法第１１５条の３２第３項（届出事項の変更）	３５件
・介護保険法第１１５条の３２第４項（区分の変更）	１７件

（４）介護サービス事業者の業務管理体制に関する検査

① 概要

介護保険法第１１５条の３３、第１１５条の３４等の規定に基づき、介護サービス事業者等に対して業務管理体制の整備に関する検査を実施するものです。

介護サービス事業者業務管理体制確認検査には、業務管理体制の届出内容を確認するために実施する「一般検査」と指定事業所等の指定等取消処分相当事案が発生した場合に実施する「特別検査」があります。

また、厚生労働本省と地方厚生局は、均一な検査水準の確保を図る観点から、都道府県及び市町村が実施する業務管理体制の整備に関する監督事務について、介護保険法第１９７条第２項の規定に基づき報告の徴収等（自治体指導）を実施します。

② 実績（平成25年度）

ア 届出内容の確認等

一般検査16件

イ 自治体指導

7市町

（５）社会福祉法人の許認可等に関する業務

① 概要

社会福祉法人は、社会福祉法の規定に基づき、社会福祉事業を行うことを目的として設立される法人であり、その設立・解散や定款変更等の許認可、各種届出の受理などの事務については、厚生労働省又は地方公共団体（都道府県・指定都市・中核市）が行うこととされています。

事業の区域が、一の都道府県・指定都市・中核市の管轄する区域に限られている場合は、それぞれの都道府県・指定都市・中核市が所管しています。一方、二以上の都道府県で事業を行う場合は、厚生労働省の所管となりますが、特定の要件（ア～エ）に該当する場合については、厚生労働本省が所管となり、厚生労働本省所管以外の場合については、法人の主たる事務所の所在地を管轄区域とする地方厚生局が所管となります。

※特定の要件

ア 各都道府県において活動している民間団体（社協）や利用者（当事者等）並びに施設等を統括する全国組織（中央組織）として設立され全国を単位として事業を行う法人

イ 地域を限定することなく高齢者、障害者及び児童等の福祉について、助成事業、相談事業を行う法人

ウ 個別の法令等を根拠として指定された法人

エ 上記に類する事業を行う法人

② 実績（平成25年度）

所管する法人数 56法人（平成26年3月末現在）

・定款変更の認可 …………… 46件

・定款変更の届出 …………… 8件

（６）社会福祉法人に対する指導監査

① 概要

社会福祉法人に対する指導監査は、社会福祉法人の適正な運営と円滑な社会福祉事業の経営の確保を目的として、社会福祉法第56条第1項の規定に基づき実施するものです。

指導監査の対象は、中国四国厚生局が所管する社会福祉法人です。

このうち、老人の福祉に関する事業を主たる目的とする社会福祉法人については、「介護サービス指導官」が指導監査を行っており、その他の社会福祉法人に対する指

導監査は、近畿厚生局に配置されている「社会福祉監査官」が中国四国厚生局に併任されて担当しています。

② 実績（平成２５年度）

ア 実施状況

（ア）老人福祉に関する社会福祉法人

対象法人３４法人のうち、８法人に対し実施しました。

（イ）老人福祉以外に関する社会福祉法人

対象法人１２法人のうち、４法人に対し実施しました。

イ 主な指摘事項

主な指摘事項は、次のとおりです。

- ・定款の変更について

定款に記載されている事業の運営が行われていない施設が認められた。ついては、速やかに定款変更認可申請手続きを行うこと。

- ・監事の選任について

社会福祉法人審査基準において「監事のうち一人は社会福祉事業について学識経験を有する者又は地域の福祉関係者（以下「学識経験者等」という。）であること」とされているが、監事兩名は、学識経験者等でないことが認められた。ついては、次期監事監査までに、学識経験者等である監事を一人は選任すること。

- ・理事会及び評議員会の運営について

理事会及び評議員会の出席状況を見ると、一部の役員及び評議員について、欠席により、理事会や評議員会の場にほとんど出席していない者が認められた。ついては、理事会及び評議員会へ積極的に参加するよう働きかけるとともに、理事会及び評議員会の場に出席できない役員及び評議員が生じる場合には、その交替を検討する等、適正な理事会及び評議員会の運営に努めること。

（７）障害者自立支援業務に関する指導

① 概要

障害者自立支援制度の円滑かつ適正な実施を図る観点から、障害者自立支援法第２条第３項及び地方自治法第２４５条の４の規定に基づいて、管内の９県に対して実施するものです。厚生労働本省及び関東信越厚生局に配置されている自立支援指導官が中国四国厚生局に併任されて担当しており、それぞれの県に出向き行っています。

② 実績（平成２５年度）

対象県９県のうち、２県において実施しました。

1 3 指導監査課／県事務所

(1) 保険医療機関等の指定、保険医等の登録に関する申請、届出等の受付及び審査

① 概要

ア 保険医療機関等の指定等

医療機関又は薬局が健康保険法等における療養の給付の取扱いを行うためには、当該医療機関又は薬局の開設者の申請によって、地方厚生局長の指定を受けなければなりません。

この指定を受けた医療機関を保険医療機関といい、薬局を保険薬局といいます。

なお、地方厚生局長が保険医療機関又は保険薬局の指定を行おうとするときは、地方社会保険医療協議会に諮問しなければならないこととされています。

中国四国厚生局では、これらの保険医療機関及び保険薬局の指定のほか、健康保険法による指定訪問看護事業者の指定、柔道整復師の施術に係る療養費の受領委任に関する業務を行っています。

イ 保険医等の登録

保険医療機関において健康保険の診療に従事する医師若しくは歯科医師又は保険薬局において健康保険の調剤に従事する薬剤師は、地方厚生局長の登録を受けた医師若しくは歯科医師又は薬剤師でなければならないこととされています。

この登録を受けた医師又は歯科医師を保険医といい、薬剤師を保険薬剤師といいます。

中国四国厚生局では、保険医及び保険薬剤師の登録に関する業務を行っています。

② 実績（平成25年度）

新規指定保険医療機関等・新規登録保険医等件数

県名	新規指定数（単位：件）			新規登録数（単位：人）		
	医科	歯科	薬局	医師	歯科医師	薬剤師
鳥取	5	1	7	32	1	28
島根	10	4	10	50	5	36
岡山	19	9	26	150	54	148
広島	49	30	44	131	53	130
山口	22	12	21	82	7	44
合計	105	56	108	445	120	386

(2) 保険医療機関等及び保険医等に対する指導監査

① 概要

ア 指導

保険医療機関等や保険医等に対し「保険医療機関及び保険医療養担当規則」等に定められている保険診療等の取扱い、診療報酬等の請求などに関する事項について周知徹底し、保険診療等の質的向上及び適正化を図ることを目的として、中国四国厚生局では、健康保険法等の規定に基づき、保険医療機関等や保険医等に対する指導を行うこととしています。

イ 適時調査

厚生労働大臣の定める施設基準（基本診療料及び特掲診療料）等の届出を受理している保険医療機関等について、届け出られている施設基準等の充足状況を確認するため、中国四国厚生局では、健康保険法等の規定に基づき、保険医療機関等に対する調査を行うこととしています。

ウ 監査

保険医療機関等や保険医等が保険診療等の取扱いや診療報酬等の請求などが、法令等の規定に従って適正に実施されているかを確認するため、中国四国厚生局では、健康保険法等の規定に基づき、保険医療機関等や保険医等に対して、監査を実施することとしています。

なお、監査の結果に基づき、必要に応じて、保険医療機関等の指定の取消、保険医等の登録の取消などの行政上の措置を行います。

② 実績（注：平成25年度実績は未公表のため、参考として平成24年度実績を掲載している。）

ア 指導の実施状況

【個別指導】

県名	保険医療機関等（単位：件）				保険医等（単位：人）			
	医科	歯科	薬局	計	医師	歯科医師	薬剤師	計
鳥取	18	11	11	40	58	12	14	84
島根	17	6	8	31	46	8	11	65
岡山	10	3	8	21	100	7	8	115
広島	11	2	55	68	44	2	67	113
山口	27	19	31	77	61	19	46	126
合計	83	41	113	237	309	48	146	503

【新規個別指導】

県名	保険医療機関等（単位：件）				保険医等（単位：人）			
	医科	歯科	薬局	計	医師	歯科医師	薬剤師	計
鳥取	12	5	11	28	14	6	23	43
島根	14	4	10	28	21	4	12	37
岡山	52	27	45	124	52	27	45	124
広島	47	44	45	136	56	50	60	166
山口	26	15	20	61	27	15	31	73
合計	151	95	131	377	170	102	171	443

【集団的個別指導】

県名	保険医療機関等（単位：件）			
	医科	歯科	薬局	計
鳥取	28	17	20	65
島根	32	23	22	77
岡山	0	0	52	52
広島	0	124	110	234
山口	61	54	58	173
合計	121	218	262	601

イ 適時調査の実施状況

県名	保険医療機関等（単位：件）			
	医科	歯科	薬局	計
鳥取	18	0	0	18
島根	29	0	4	33
岡山	55	0	0	55
広島	103	21	82	206
山口	40	0	0	40
合計	245	21	86	352

ウ 監査の実施状況

県名	保険医療機関等（単位：件）				保険医等（単位：人）			
	医科	歯科	薬局	計	医師	歯科医師	薬剤師	計
鳥取	1（0）	1（0）	1（0）	3（0）	3（0）	1（0）	1（0）	5（0）
島根	0（0）	0（0）	0（0）	0（0）	0（0）	0（0）	0（0）	0（0）
岡山	2（1）	0（0）	0（0）	2（1）	2（1）	0（0）	0（0）	2（1）
広島	0（1）	0（0）	0（0）	0（1）	0（0）	0（0）	0（0）	0（0）
山口	0（0）	0（1）	0（0）	0（1）	0（0）	0（1）	0（0）	0（1）
合計	3（2）	1（1）	1（0）	5（3）	5（1）	1（1）	1（0）	7（2）

注：（ ）内は、当該年度に取消処分した件数である。

エ 返還金の状況

県名	返還額（単位：千円）			
	指導によるもの	適時調査によるもの	監査によるもの	計
鳥取	12,536	0	0	12,536
島根	2,209	120	38,327	40,656
岡山	622,187	25,659	0	647,846
広島	9,754	146,910	0	156,664
山口	20,780	47,172	1,262	69,214
合計	667,466	219,861	39,589	926,916

<麻薬取締部>

1 4 麻薬取締部

(1) 薬物事犯の取締り

① 概要

ア 薬物事犯の取締り

麻薬取締部は、薬物犯罪に関する司法警察権を付与された麻薬取締官によって構成され、麻薬、大麻や覚醒剤などの薬物犯罪の取締りを行っています。

イ 各取締機関との連携

(ア) 麻薬取締協議会

麻薬取締部では、毎年、薬物犯罪の取締りに関する情報交換や裁判例の分析、捜査上の留意点等に対する検討を行うため、厚生労働省、法務省、財務省、警察庁、海上保安庁及び中国地区管内の警察、税関、海上保安部、県薬務主管課等による「中国地区麻薬取締協議会」を開催しています。

(イ) 麻薬取締職員会議

上記の麻薬取締協議会に併せて、管内の県薬務主管課麻薬取締員による「中国地区麻薬取締職員会議」を開催し、医療用麻薬等が適切に流通するよう監視・監督等に関する会議を行い、各県との連携強化を図っています。

(ウ) その他会議

各県が毎年開催する薬物乱用対策推進地方本部会議、税関が各地区で開催する密輸出入取締対策地区協議会等の会議に出席して、薬物事犯取締対策・薬物乱用防止対策について、関係機関と協議しています。

(エ) 合同捜査

個々に取り扱う薬物事件については、その性質、内容により、必要に応じ、取締関係機関（警察・海上保安部・税関・NCIS（米合衆国海軍犯罪捜査局））との合同捜査を行っています。

② 実績（平成25年）

ア 薬物事犯の取締り

・検挙件数、人員

法 令 別	件 数（件）	人 員（人）
覚せい剤取締法	19	27
麻薬及び向精神薬取締法	1	1
大麻取締法	7	8
計	27	36

・押収品目、数量

品 目	数 量
覚醒剤（粉末）	77.416グラム
乾燥大麻	0.02グラム

イ 各取締機関との連携

・会議の開催

中国地区麻薬取締協議会 6月11日（山口市）

中国地区麻薬取締職員会議 6月12日（山口市）

（２）鑑定

① 概要

麻薬取締部では薬物犯罪を立証するため、薬物鑑定に関する以下のような業務を行っています。

- ・押収した薬物の定性分析及び定量分析
- ・生体試料（尿、汗、毛髪等）からの規制薬物の検出及び定性分析
- ・信頼性の高い鑑定手法の開発や、新たな規制薬物の鑑定方法の研究

② 実績（平成25年）

鑑定嘱託件数	8件
検体数	9検体

（３）正規麻薬等の指導・監督

① 免許、許可等

ア 概要

麻薬、向精神薬等は、中枢神経系に作用して精神機能に影響を及ぼす物質で、その使用方法を誤ると、個人の健康を害するだけでなく各種犯罪の誘因となるなど、公共の福祉に計り知れない危害をもたらす危険な薬物となります。その中には、すぐれた鎮痛、鎮静効果等を有し医療分野に不可欠なものもあります。

そこで、これら麻薬等が横流しされ乱用されないようその使用及び流通を正当な目的（医療及び学術研究）に関するもののみに限定してその取扱いを免許制、許可制、登録制とし、国民の健康被害を未然に防止しています。麻薬取締部では、これらの免許業務等を行っています。

イ 実績（平成25年）

種 別	件 数
麻薬関係	226件
（うち麻薬小売業者間譲渡許可）	（118件、604店舗）
（うち麻薬携帯輸出入許可）	（34件）
向精神薬関係	21件
麻薬向精神薬原料関係	34件
あへん関係	2件

② 立入検査

ア 概要

麻薬取締部では、麻薬や向精神薬などを取り扱う施設（輸入業者、輸出業者、製造業者、卸売業者、病院、診療所、薬局、研究所、大学など）に対して立入検査を実施し、行政指導を通じてその取扱いの適正を図っています。

イ 実績（平成25年）

種 別	件 数
麻薬	59件
向精神薬	52件
覚醒剤、覚醒剤原料	34件

③ 事故麻薬等

ア 概要

麻薬、向精神薬、あへん、覚醒剤等の盗難、所在不明及びその他の事故については、麻薬及び向精神薬取締法等の規定に基づき、厚生労働大臣、地方厚生局長又は都道府県知事に届け出ることになっており、再発しないよう麻薬取締官や麻薬取締員が事故の内容を調査し、指導しています。また、犯罪性の疑いがある場合には捜査に着手することになります。

イ 実績（平成25年）

種 別	滅 失	所在不明	盗 取	その他
麻薬	215件	17件	2件	23件
向精神薬	0件	4件	9件	0件
麻薬等原料	0件	0件	0件	0件
覚醒剤	0件	0件	0件	0件
覚醒剤原料	1件	7件	1件	2件

（４）国庫帰属麻薬等の処分

① 概要

犯罪捜査等により押収された麻薬等はいったん国庫に帰属し、その大部分は廃棄処分となります。研究用等として必要な薬物は、厚生労働大臣の許可を得て研究用等に再利用する場合があります。麻薬取締部は、これら麻薬等の引継ぎ・廃棄・再交付事務等の業務を行っています。

② 実績（平成25年）

国庫帰属受理件数	87件
----------	-----

※地方検察庁、税関からの引継ぎです。

(5) 薬物中毒者対策

① 概要

麻薬等薬物中毒者に対して、再び中毒や乱用に陥らないよう相談に応じるとともに必要な指導を行っています。

また、毎年、四国厚生支局麻薬取締部と共催で関係機関（精神科医師、精神保健福祉センター職員、保健所職員、保護観察官、刑務官等）との「中国四国地区薬物中毒対策連絡会議」を開催し相談業務の充実、連携を図っており、平成25年度は、10月31日に山口市において開催しました。

更に、麻薬取締部では、「麻薬・覚醒剤相談電話082-228-8974」を設置し、薬物乱用者の家族などからの相談に応じています。

相談電話の内容は、対象者の性格や行動の変化から薬物中毒ではないかといったものですが、なかでも、覚醒剤中毒になった場合の身体的・精神的変化等への質問が多く、対象者に対する対処方法や病院施設等の紹介を求めたり、また、家族や友人での説得の限界を感じ、第三者への危害が想定されるようになると、逮捕してでも更正させたいといった相談もあります。

そのほか、「薬物乱用防止5か年戦略の加速化プラン」の策定に伴い、初犯者が再び薬物を乱用することのないよう麻薬取締部が検挙した初犯者やその家族に対する「初犯者等に対する再乱用防止対策プログラム」を策定し、平成23年8月1日から開始しました。

② 実績（平成25年）

相談電話受理件数	32件
再乱用防止対策プログラム件数	46件

(6) 薬物乱用防止啓発活動

① 薬物乱用防止教室等への講師派遣

ア 概要

薬物乱用を阻止するためには、新たな乱用者を作らない社会環境を醸成する必要があります。このために、現職麻薬取締官や麻薬取締官OBを学校、PTA、各種団体等が主催する薬物乱用防止教室等に派遣しています。

イ 実績（平成25年度）

講師（現職麻薬取締官）を派遣した団体 対象者数	10団体 2,365人
----------------------------	----------------

② 「ダメ。ゼッタイ。」普及運動

2019年（平成31年）までに薬物乱用を根絶することを目指した「新国連薬物乱用根絶宣言」の支援事業の一環として、官民一体となり国内外における薬物乱用防止に資するための活動を行っています。

③ 不正大麻・けし撲滅運動

ア 概要

「大麻」や「けし」は大麻取締法などの法律で栽培することが規制されていますが、自生の大麻やけしが薬物の乱用者に悪用されることのないようにするため、毎年、5月1日～6月30日の間を不正大麻・けし撲滅運動期間としており、本年もポスター、リーフレット等を掲示・配布するとともに、管内各県の保健所職員等と協力して不正大麻・けしの発見・除去を行っています。

イ 実績（平成25年度）

除去した「けし」	93株
----------	-----

④ あへん収納

ア 概要

毎年、管内（岡山県美作市）のけし耕作者が採取したあへんの収納を行っており、平成25年は7月9日に行いました。

イ 実績（平成25年度）

けし耕作者 あへん収納量	1名 87.96グラム
-----------------	----------------

⑤ 麻薬・覚醒剤乱用防止運動

ア 概要

国民の薬物乱用防止に対する意識を深めるため、毎年麻薬・覚醒剤乱用防止運動を実施しています。

イ 実績（平成25年度）

11月27日に高知県高知市の「高知県立県民文化ホール」において、四国厚生支局麻薬取締部と高知県との共催により「麻薬・覚醒剤乱用防止運動高知大会」を開催し、参加者一人一人に薬物乱用による危害を認識させるとともに、乱用防止に対して積極的な姿勢を喚起しました。

Ⅲ 参 考 資 料

目 次

<総務部門>

○ 年金管理課	7 6
-------------------	-----

<健康福祉部>

○ 健康福祉課	7 7
○ 指導養成課	1 1 0
○ 医事課	1 3 8
○ 食品衛生課	1 5 2
○ 保険年金課	1 5 9

<指導部門>

○ 管理課	1 6 0
○ 福祉指導課	1 6 1

○年金管理課

中国管内の学生納付特例事務法人又は教育施設（平成２５年度末現在）

・学生納付特例事務法人

県名	指 定 年月日	名 称	所在地	備 考
鳥 取	H20. 7. 1	学校法人 藤田学院	倉吉市福庭 8 5 4	鳥取短期大学
	H20. 8. 1	学校法人 鳥取環境大学	鳥取市若葉台北 一丁目 1 番 1 号	鳥取環境大学
島 根	H20. 4. 8	学校法人 平成坪内学園	松江市東朝日町 7 5 - 1 2	山陰中央専門 大学校
	H24. 4. 1	学校法人 山陰理容美容学園	松江市西津田 2 - 1 5 - 5	松江理容美容専門 学校
岡 山	H20. 4. 16	社会福祉法人 旭川荘	岡山市東区西大寺浜 6 1 0	旭川荘厚生専門学 院吉井川キャンパ ス
	H22. 4. 28	学校法人 旭川荘	岡山市北区祇園 8 6 6	旭川荘厚生専門 学院
	H20. 4. 21	学校法人 川崎学園	倉敷市松島 5 7 7	川崎医科大学 川崎医療福祉大学 川崎医療短期大学
	H20. 4. 21	学校法人 九曜学園	倉敷市松島 6 7 2	川崎リハビリテー ション学院
	H20. 4. 22	学校法人 志学学園	岡山市中区平井 6 - 6 - 1 1	ワールドオプティ カルカレッジ
	H20. 5. 1	学校法人 原田学園	倉敷市有城 7 8 7	岡山学院大学 岡山短期大学
広 島	H20. 5. 15	学校法人 比治山学園	広島市東区牛田新町 4 - 1 - 1	比治山大学
	H22. 4. 1	公立大学法人 広島市立大学	広島市安佐南区大塚東 3 - 4 - 1	広島市立大学

（注）備考欄については、学生納付特例制度対象校。

・学生納付特例事務取扱教育施設

県名	確 認 年月日	名 称	所在地	備 考
鳥 取	H20. 6. 13	鳥取県立農業大学校	倉吉市関金町大鳥居 1 2 3 8	
	H24. 11. 22	鳥取県立歯科衛生専 門学校	鳥取市吉方温泉 3 丁目 7 5 - 1 - 5	

（注）国又は地方公共団体が設置する教育施設から取扱申出があったもの。

中国管内の保険料納付確認団体（平成２５年度末現在）

県名	指 定 年月日	名 称	所在地	備 考
広 島	H20. 8. 1	社団法人 広島県歯科医師会	広島市中区富士見町 1 1 - 9	

中小企業等協同組合一覧

平成26年3月末現在

	県	組合名	事務所所在地	組合分類	組合員資格業種	所管別 ※
1	鳥取県	協同組合山陰商工信用	鳥取市二階町2-115	事業協同組合	異業種	共管
2		協同組合さんそ	米子市旗ヶ崎2201-1	事業協同組合	異業種	共管
3		協同組合情報通信ネットワーク	鳥取市湖山町東5-567	事業協同組合	異業種	共管
4		情報リンク協同組合 (旧：協同組合エスケイハイウェーセンター)	鳥取市正蓮寺43-25	事業協同組合	異業種	共管
5		スキルウェイ協同組合	鳥取市田島648	事業協同組合	異業種	共管
6	岡山県	オー・エム・エム・サービス協同組合	岡山市北区南方1-2-7	事業協同組合	異業種	共管
7		岡山青果食品商業協同組合	岡山市南区市場1岡山中央卸売市場内	事業協同組合	異業種	共管
8		岡山民医連事業協同組合	岡山市下伊福西町1-53	事業協同組合	異業種	専管
9		協同組合アーバンプランニング	岡山市北区問屋町27-106	事業協同組合	異業種	共管
10		協同組合アルカディア	倉敷市浜町2-1-4	事業協同組合	異業種	共管
11		協同組合華山	倉敷市連島町連島106-1	事業協同組合	異業種	共管
12		協同組合KRC (旧：協同組合岡山県高速道路利用センター)	岡山市北区横井上42-1	事業協同組合	異業種	共管
13		協同組合中央管理システム (旧：協同組合中央ハイウェイシステム)	倉敷市松島475	事業協同組合	異業種	共管
14		協同組合ビルダーズ	岡山県岡山市北区富原3788-1	事業協同組合	異業種	共管
15		経済交流協同組合 (旧：岡山県経済交流事業協同組合)	倉敷市中庄2881-38	事業協同組合	異業種	共管
16		経済流通サービス協同組合	岡山市北区桑田町7-22	事業協同組合	異業種	共管
17		国土ハイウェイ協同組合	岡山市北区野田4-12-17	事業協同組合	異業種	共管
18		情報高速事業協同組合 (旧：関通国際交流事業協同組合)	岡山市北区富原3908-9	事業協同組合	異業種	共管
19		情報ハイウェイ協同組合	津山市川辺1042-1	事業協同組合	異業種	共管
20		食の安全総合マネジメント協同組合	岡山市南区泉田21-4	事業協同組合	異業種	共管
21		ジョブネットワーク協同組合	岡山市北区中山下2-5-10	事業協同組合	異業種	共管
22		瀬戸内高速道路利用協同組合	倉敷市笹沖390	事業協同組合	異業種	共管
23		全国療術師振興協同組合	岡山県岡山市南区泉田401	事業協同組合	異業種	専管
24		中央企業管理協同組合	津山市材木町1328-10	事業協同組合	異業種	共管
25		中国歯科用品商協同組合	笠岡市四番町3-24	事業協同組合	小売業	専管
26		西日本流通サービス協同組合	総社市駅前1-3-6ハビネス1F	事業協同組合	異業種	共管
27		日本企業振興協同組合	岡山市御津金川290-1	事業協同組合	異業種	共管
28		日本リラクゼーション業協同組合	岡山市北区丸の内1-7-12	事業協同組合	異業種	専管
29		東中国高速道利用協同組合	岡山市北区今8-2-16	事業協同組合	異業種	共管
30		備中技研協同組合	岡山市北区平田151-111サンシャイン平田A	事業協同組合	異業種	共管
31		百恵事業協同組合	岡山市泉田23-1	事業協同組合	異業種	共管
32		リーダック協同組合	岡山市北区野田3-13-37	事業協同組合	異業種	共管
33		流通情報センター協同組合	岡山市北区今村652-106	事業協同組合	異業種	共管
34		両備事業協同組合	岡山市北区錦町7-23	事業協同組合	異業種	共管
35		あいわ協同組合 (旧：Ni-Hao協同組合)	福山市御幸町中津原1990-4	事業協同組合	異業種	共管
36		I Dネットワーク協同組合	広島区中区八丁堀13-15	事業協同組合	異業種	共管

	県	組合名	事務所所在地	組合分類	組合員資格業種	所管別 ※
37	広島県	アジアネットワークス協同組合	福山市南蔵王町５－６－２４	事業協同組合	異業種	共管
38		エス・ビー・シー中国理美容事業協同組合	広島市東区上大須賀町８－７プラザ広島ビル２階	事業協同組合	その他（理美容）	専管
39		櫻花協同組合	福山市若松町１０－３１	事業協同組合	異業種	共管
40		企業振興協同組合 （旧：協同組合広島商工協会）	広島市中区東千田町１－４－７	事業協同組合	異業種	共管
41		協同組合アクセルハイウェイセンター	広島市中区十日市町２－８－２６	事業協同組合	異業種	共管
42		協同組合いんのしまドミナント	尾道市因島土生町１８９９－８８	事業協同組合	異業種	共管
43		協同組合Will Union （旧：協同組合備後エコタウン未来）	福山市三之丸町１０－２７－１０１	事業協同組合	異業種	共管
44		協同組合グローブ （旧：ハイパーニューモデルソフト協同組合）	福山市木之庄町１－１８－３	事業協同組合	異業種	共管
45		協同組合事業交流広島センター	広島市佐伯区五日市５－１６－１６	事業協同組合	異業種	共管
46		協同組合千代田高速道路センター	広島市南区東雲本町２－１５－９	事業協同組合	異業種	共管
47		協同組合ビジネス交流センター	広島市中区立町１－２３	事業協同組合	異業種	共管
48		協同組合ビジネスネット二十ー	福山市若松町８－１４	事業協同組合	異業種	共管
49		協同組合ファースト・ハイウェイ	東広島市西条町大字寺家６４２７－１	事業協同組合	異業種	共管
50		協同組合保険鍼灸マッサージ師会	広島市中区富士見町２－２０	事業協同組合	鍼灸マッサージ業	専管
51		協同組合メディアバンク・エデュケーション	福山市吉津町１０－３ソウケビル２階	事業協同組合	異業種	共管
52		協同組合鯉城プランニング	広島市中区大手町４－３－１	事業協同組合	異業種	共管
53		グローバルコミュニケーション協同組合	呉市広白石２－７－５－１０１	事業協同組合	異業種	共管
54		グローバルビジョン事業協同組合	福山市光南町１－３－５	事業協同組合	異業種	共管
55		グローバル・プラザ協同組合	福山市神辺町大字下竹田字亀田５１－１	事業協同組合	異業種	共管
56		広昌会協同組合	福山市草戸町５－８－２０	事業協同組合	異業種	共管
57		ジェック協同組合 （旧：広島県高速道路利用センター）	広島市南区皆実町４－１０－２５	事業協同組合	異業種	共管
58		ＪＡＳ協同組合 （旧：しまなみ国際協同組合）	福山市王子町２－１４－３４	事業協同組合	異業種	共管
59		総合ハイウェー協同組合	広島市中区宝町４－１－３０１	事業協同組合	異業種	共管
60		東洋ハイウェイ協同組合	広島市東区温品７－１８－４	事業協同組合	異業種	共管
61		西日本異業種協同組合	広島市中区東白島町１８－５	事業協同組合	異業種	共管
62		西日本ゲルマニウム療法業協同組合連合会	広島市佐伯区五日市中央４－１０－１５－６０３	事業協同組合	その他（ゲルマニウム療法）	専管
63		西日本国際協同組合	福山市曙町３－２１－１８	事業協同組合	異業種	共管
64		西日本ハイウェイサービス協同組合	広島市西区己斐中２－２３－１ （広島市佐伯区湯来町伏谷乙１３６１）	事業協同組合	異業種	共管
65		西日本メディカルサービス協同組合	広島市安佐南区川内５－２０－１９－８コーポアルファ２０６号	事業協同組合	異業種	共管
66		西日本ものづくり協同組合	福山市新涯町三丁目２０番２６号	事業協同組合	異業種	共管
67		ネットサービス協同組合	広島市西区東観音町１５－２４	事業協同組合	異業種	共管
68		ビジネススクリエイト協同組合	広島市中区立町１－２６	事業協同組合	異業種	共管
69		ビジネスネット協同組合	広島市西区東観音町１５－２４	事業協同組合	異業種	共管
70		広島県臨床検査事業協同組合	福山市草戸町１－２３－２１	事業協同組合	医療・福祉	専管
71		広島ワールド協同組合	広島市中区舟入幸町２４－７－１０７	事業協同組合	異業種	共管
72		備後経済振興協同組合	福山市光南町１－１－２６	事業協同組合	異業種	共管
73		びんご真心協同組合	福山市王子町２－１４－３４	事業協同組合	異業種	共管
74		平成流通サービス協同組合	福山市西新涯町１－１４－２９	事業協同組合	異業種	共管

	県	組合名	事務所所在地	組合分類	組合員資格業種	所管別 ※
75		ワールドネット桎協同組合	福山市東深津町 1-23-33	事業協同組合	異業種	共管
76	山口県	協同組合AAA	山陽小野田市大字有帆 57	事業協同組合	異業種	共管
77		協同組合西日本ビューティーリンク	山口県周南市若宮町 2-26	事業協同組合	異業種	専管
78		協同組合山九ハイウェイセンター	山口市大内御堀 4022-1	事業協同組合	異業種	共管
79		山陽グループ事業協同組合	下関市彦島浜町 1-1-16	事業協同組合	異業種	共管
80		西部ハイウェイ協同組合	岩国市麻里布町 1-4-3	事業協同組合	異業種	共管
81		トータルハイウェイ協同組合	下関市勝谷新町 1-4-1	事業協同組合	異業種	共管
82		日本高速道路利用協同組合 (旧：山陽ハイウェイきょうどう組合)	防府市鑄物師町 8-32	事業協同組合	異業種	共管
83		ビューティージャパン事業協同組合	宇部市寿町 2-5-27-2	事業協同組合	エステティック業	専管
84		ヘッドアイ協同組合	周南市大字須々万本郷 356-12	事業協同組合	異業種	共管
85		ユー・アイ・ケイ協同組合	宇部市大字善和字大日 203-249	事業協同組合	異業種	共管

※ 「専管」は中国四国厚生局が所管する組合、「共管」は複数の行政庁が所管する組合

生活衛生同業組合一覧

平成26年3月末現在

業種	振興計画 変更認定年度	県	組合名	事務所所在地
食鳥肉販売業	平成25年度	鳥取県	—	
		島根県	—	
		岡山県	岡山県食鳥肉販売業生活衛生同業組合	岡山市中区福泊150-10
		広島県	広島県食鳥肉販売業生活衛生同業組合	広島市中区河原町1-26
		山口県	—	
		徳島県	徳島県食鳥肉販売業生活衛生同業組合	徳島県名西郡石井町高川原字加茂野65
		香川県	香川県食鳥肉販売業生活衛生同業組合（＊1）	香川県高松市香南町岡58
		愛媛県	愛媛県食鳥肉販売業生活衛生同業組合	愛媛県松山市清住2-1040-3
		高知県	—	
飲食店営業（一般飲食業）	平成24年度	鳥取県	鳥取県飲食生活衛生同業組合	鳥取県鳥取市今町1-352-12
		島根県	島根県飲食業生活衛生同業組合	島根県松江市大輪町420-1
		岡山県	岡山県飲食業生活衛生同業組合	岡山市北区中央町9-20
		広島県	広島県飲食業生活衛生同業組合	広島市中区河原町1-26環衛ビル6階
		山口県	山口県飲食業生活衛生同業組合	山口県山口市泉町9-38堀本ビル101
		徳島県	—	
		香川県	香川県飲食業生活衛生同業組合	香川県高松市田町1-12
		愛媛県	愛媛県飲食業生活衛生同業組合	愛媛県松山市本町7-2
		高知県	—	
飲食店営業（中華料理業）	平成24年度	鳥取県	—	
		島根県	—	
		岡山県	—	
		広島県	—	
		山口県	—	
		徳島県	—	
		香川県	—	
		愛媛県	愛媛県中華料理生活衛生同業組合	愛媛県松山市本町7-2愛媛県本町ビル2階
		高知県	高知県中華料理生活衛生同業組合	高知県高知市廿代町13-2
飲食店営業（料理業）	平成24年度	鳥取県	—	
		島根県	—	
		岡山県	岡山県料理業生活衛生同業組合	岡山市北区南方3-8-23
		広島県	広島県料理業生活衛生同業組合	広島市中区河原町1-26
		山口県	—	
		徳島県	徳島県料理業生活衛生同業組合	徳島県徳島市大道1-13笠井ビル3階
		香川県	—	
		愛媛県	—	
		高知県	—	

業種	振興計画 変更認定年度	県	組合名	事務所所在地
飲食店営業（社交業）	平成24年度	鳥取県	鳥取県社交料理生活衛生同業組合	鳥取県鳥取市今町1-352-12
		島根県	—	
		岡山県	岡山県社交料飲生活衛生同業組合	岡山市北区表町3-6-9
		広島県	広島県社交飲食生活衛生同業組合	広島市中区河原町1-26 広島県環衛ビル
		山口県	—	
		徳島県	徳島県社交飲食生活衛生同業組合	徳島県徳島市銀座6大野ビル2階東
		香川県	香川県社交飲食生活衛生同業組合	香川県高松市御坊町10-12
		愛媛県	愛媛県社交飲食生活衛生同業組合	愛媛県松山市千舟町1-1-3
		高知県	高知県社交飲食生活衛生同業組合	高知県高知市帯屋町1-13-8 アルカビル5階
喫茶店営業	平成24年度	鳥取県	鳥取県喫茶業生活衛生同業組合	鳥取県鳥取市今町1-352-12
		島根県	—	
		岡山県	岡山県喫茶飲食生活衛生同業組合	岡山市北区中山下2-7-51
		広島県	広島県喫茶飲食生活衛生同業組合	広島市中区河原町1-26
		山口県	—	
		徳島県	—	
		香川県	—	
		愛媛県	愛媛県喫茶業生活衛生同業組合	愛媛県松山市本町7-2 愛媛県本町ビル2階
		高知県	高知県喫茶飲食生活衛生同業組合	高知県高知市はりまや町1-9-8
食肉販売業	平成23年度	鳥取県	鳥取県食肉生活衛生同業組合	鳥取県米子市鞆町2-70
		島根県	島根県食肉生活衛生同業組合	島根県大田市朝山町仙山1677-2
		岡山県	岡山県食肉生活衛生同業組合	岡山市中区桜橋1-2-43
		広島県	広島県食肉生活衛生同業組合	広島市中区河原町1-26
		山口県	山口県食肉生活衛生同業組合	山口県山口市2-8-14
		徳島県	徳島県食肉生活衛生同業組合	徳島県徳島市かちどき橋1-41
		香川県	香川県食肉生活衛生同業組合	香川県高松市郷東町587-197
		愛媛県	愛媛県食肉生活衛生同業組合	愛媛県松山市来住町1430-1
		高知県	高知県食肉生活衛生同業組合	高知県高知市海老ノ丸13-58
氷雪販売業	平成23年度	鳥取県	—	
		島根県	—	
		岡山県	—	
		広島県	—	
		山口県	—	
		徳島県	—	
		香川県	—	
		愛媛県	—	
		高知県	—	

業種	振興計画 変更認定年度	県	組合名	事務所所在地
飲食店営業 (めん類)	平成22年度	鳥取県	—	
		島根県	—	
		岡山県	—	
		広島県	—	
		山口県	—	
		徳島県	—	
		香川県	—	
		愛媛県	—	
		高知県	—	
旅館業	平成22年度	鳥取県	鳥取県旅館ホテル生活衛生同業組合	鳥取県鳥取市栄町606
		島根県	島根県旅館ホテル生活衛生同業組合	島根県松江市千鳥町59
		岡山県	岡山県旅館ホテル生活衛生同業組合	岡山市北区出石町1-2-4-201
		広島県	広島県ホテル旅館生活衛生同業組合	広島市中区河原町1-26
		山口県	山口県旅館生活衛生同業組合	山口県山口市湯田温泉5-2-20
		徳島県	徳島県旅館業生活衛生同業組合	徳島県徳島市元町1-24
		香川県	香川県ホテル旅館生活衛生同業組合	香川県高松市西の丸町10-15
		愛媛県	愛媛県旅館ホテル生活衛生同業組合	愛媛県松山市道後温泉湯之町6-8
		高知県	高知県旅館ホテル生活衛生同業組合	高知県高知市升形5-34
浴場業	平成22年度	鳥取県	鳥取県公衆浴場業生活衛生同業組合	鳥取県鳥取市末広温泉町401
		島根県	—	
		岡山県	×	
		広島県	広島県公衆浴場業生活衛生同業組合(*2)	広島県広島市中区河原町1-26
		山口県	×	
		徳島県	徳島県公衆浴場業生活衛生同業組合	徳島県徳島市大工町2-29
		香川県	香川県公衆浴場業生活衛生同業組合	香川県高松市塩上町2-5-22
		愛媛県	愛媛県公衆浴場業生活衛生同業組合	愛媛県今治市鯉池町1-7
		高知県	—	
旅館業 (簡易宿所)	平成17年度	鳥取県	—	
		島根県	—	
		岡山県	—	
		広島県	—	
		山口県	—	
		徳島県	—	
		香川県	—	
		愛媛県	—	
		高知県	—	

業種	振興計画 変更認定年度	県	組合名	事務所所在地
飲食店営業 (すし店)	平成21年度	鳥取県	鳥取県すし商生活衛生同業組合	鳥取県鳥取市今町1-352-12
		島根県	島根県すし商生活衛生同業組合	島根県松江市東本町1-61
		岡山県	岡山県鮎商生活衛生同業組合	岡山市北区大供1-4-15
		広島県	広島県すし商生活衛生同業組合	広島市中区河原町1-26
		山口県	山口県すし商生活衛生同業組合	山口県下関市幡生町1-4-23
		徳島県	徳島県すし商生活衛生同業組合	徳島県徳島市中央通1-11
		香川県	香川県鮎商生活衛生同業組合	高松市今里町2-7-13 桃太郎寿し内
		愛媛県	愛媛県すし商生活衛生同業組合	愛媛県松山市本町7-2 愛媛県本町ビル2階
		高知県	—	
クリーニング業	平成21年度	鳥取県	鳥取県クリーニング生活衛生同業組合	鳥取県鳥取市松並町2-106
		島根県	島根県クリーニング生活衛生同業組合	島根県松江市大輪町420-1
		岡山県	岡山県クリーニング生活衛生同業組合	岡山市北区清輝橋2-1-6
		広島県	広島県クリーニング生活衛生同業組合	広島市中区河原町1-26
		山口県	山口県クリーニング業生活衛生同業組合	山口県山口市鰯町3-25
		徳島県	徳島県クリーニング業生活衛生同業組合	徳島県徳島市八万町福万5-1
		香川県	香川県クリーニング業生活衛生同業組合	香川県高松市木太町1793-1
		愛媛県	愛媛県クリーニング業生活衛生同業組合	愛媛県松山市本町7-2 愛媛県本町ビル2階
		高知県	高知県クリーニング業生活衛生同業組合	高知県高知市百石町1-16-1
理容業	平成21年度	鳥取県	鳥取県理容生活衛生同業組合	鳥取県鳥取市職人町29
		島根県	島根県理容生活衛生同業組合	島根県松江市大輪町420-1
		岡山県	岡山県理容生活衛生同業組合	岡山市北区南方2-3-37
		広島県	広島県理容生活衛生同業組合	広島市中区河原町1-26
		山口県	山口県理容生活衛生同業組合	山口県山口市小郡下郷2314-1
		徳島県	徳島県理容生活衛生同業組合	徳島県徳島市通町3-32-1
		香川県	香川県理容生活衛生同業組合	香川県高松市塩上町2-5-22
		愛媛県	愛媛県理容生活衛生同業組合	愛媛県松山市本町7-2 愛媛県本町ビル2階
		高知県	高知県理容生活衛生同業組合	高知県高知市中万々85-3
美容業	平成21年度	鳥取県	鳥取県美容業生活衛生同業組合	鳥取県鳥取市松並町2-106城北ビル208-B
		島根県	島根県美容業生活衛生同業組合	島根県松江市東本町5-31-1
		岡山県	岡山県美容業生活衛生同業組合	岡山市北区岩田町1-16
		広島県	広島県美容業生活衛生同業組合	広島市中区河原町1-26
		山口県	山口県美容業生活衛生同業組合	山口県山口市小郡下郷2314-1
		徳島県	徳島県美容業生活衛生同業組合	徳島県徳島市2-3-5
		香川県	香川県美容業生活衛生同業組合	香川県高松市松縄町1091-3
		愛媛県	愛媛県美容業生活衛生同業組合	愛媛県松山市本町7-2 愛媛県本町ビル2階
		高知県	高知県美容業生活衛生同業組合	高知県高知市中万々85-3

業種	振興計画 変更認定年度	県	組合名	事務所所在地
興行場営業	平成 21 年度	鳥取県	×	
		島根県	×	
		岡山県	岡山県興行生活衛生同業組合	岡山市駅前町1-6-1
		広島県	広島県興行生活衛生同業組合	広島市中区河原町1-2-6
		山口県	山口県興行生活衛生同業組合	山口県岩国市麻里布町2-4-24
		徳島県	—	
		香川県	香川県興行生活衛生同業組合	香川県高松市常盤町1-4-6
		愛媛県	愛媛県興行生活衛生同業組合	愛媛県松山市湊町3-1-9
		高知県	×	

※「×」印は振興計画未策定組合 「—」印は組合未設置

※（＊１）印は変更認定年度内に振興計画の変更認定が行われていない組合

※（＊２）印は平成25年度中に振興計画の新規認定が行われた組合

(原子爆弾被爆者に対する援護に関する法律) 指定医療機関一覧

平成26年3月末現在

県名	医療機関名	所在地
鳥取県 (13)	鳥取県立中央病院	鳥取市江津730
	鳥取大学医学部附属病院	米子市西町36-1
	鳥取県厚生病院	倉吉市東昭和町150
	鳥取市立病院	鳥取市の場1-1
	博愛病院	米子市両三柳1880
	みどり薬局	米子市両三柳3288-5
	よなご薬局	米子市車尾4-14-15
	アイプラス調剤薬局	米子市両三柳1898-3
	いなば調剤薬局の場店	鳥取市の場2-71
	独立行政法人国立病院機構米子医療センター	米子市車尾4-14-15
	日南町国民健康保険日南病院	日野郡日南町生山511-7
	東部薬局	鳥取市秋里723-4
	鳥取生協病院	鳥取市末広温泉町458
島根県 (13)	雲南市立病院	雲南市大東町飯田96-1
	島根県立中央病院	出雲市姫原4-1-1
	大田市立病院	大田市大田町吉永1428-3
	医療法人仁寿会 加藤病院	邑智郡川本町川本383-1
	独立行政法人国立病院機構浜田医療センター	浜田市浅井町777-12
	益田赤十字病院	益田市乙吉町イ103-1
	松江赤十字病院	松江市母衣町200
	ウォンツ薬局益田乙吉店	益田市乙吉町イ102-1
	独立行政法人国立病院機構松江医療センター	松江市上乃木5-8-31
	松江市立病院	松江市乃白町32-1
	さいかまち薬局	松江市雑賀町70-2
	島根大学医学部附属病院	出雲市塩冶町89-1
	トリム薬局	雲南市加茂町加茂中1041
岡山県 (8)	独立行政法人国立病院機構岡山医療センター	岡山市田益1711-1
	財団法人倉敷中央病院	倉敷市美和町1-1-1
	井原市立井原市民病院	井原市井原町1186
	津山中央病院	津山市川崎1756
	川崎医科大学附属病院	倉敷市松島577
	岡山大学病院	岡山市北区鹿田町2-5-1
	国立病院機構 岡山市立金川病院	岡山県岡山市北区御津金川449
	すぎはら眼科・循環器科内科	倉敷市茶屋町751-1
広島県 (731)	広島赤十字・原爆病院	広島市中区千田町1-9-6
	広島市立広島市民病院	広島市中区基町7-33
	医療法人 灰塚医院	広島市中区基町18-4-4
	田坂内科小児科医院	広島市中区幟町7-16
	医療法人 土本病院	広島市中区橋本町4-7
	基町診療所	広島市中区基町18-2-1
	医療法人あかね会 土谷総合病院	広島市中区中島町3-30
	国家公務員共済組合連合会 広島記念病院	広島市中区本川町1-4-3
	医療法人三和会 おおうち病院	広島市中区大手町3-7-11
	上村医院	広島市中区住吉町8-19
	広島原爆障害対策協議会健康管理・増進センター	広島市中区千田町3-8-6
	広島市立舟入病院	広島市中区舟入幸町14-11
	岡田眼科医院	広島市中区江波二本松1-15-3
	医療法人 山代眼科医院	広島市中区舟入本町7-15

県名	医療機関名	所在地
広島県	原田病院	広島市中区広瀬 1-8
	広島通信病院	広島市中区東白島町 19-16
	医療法人杉本会 杉本眼科医院	広島市中区大手町 3-13-14
	医療法人みずの会 水野内科病院	広島市中区紙屋町 1-6-7
	藤井外科胃腸科	広島市中区紙屋町 1-4-3
	野間眼科病院	広島市中区大手町 5-7-3
	国家公務員共済組合連合会 吉島病院	広島市中区吉島東 3-2-33
	はしもと胃腸科内科	広島市中区吉島町 1-27-20
	松尾整形外科医院	広島市中区昭和町 10-13
	東雲眼科医院	広島市中区紙屋町 2-2-2
	中国電力株式会社 中電病院	広島市中区大手町 3-4-27
	折口医院	広島市中区吉島東 1-4-16
	さんえい診療所	広島市中区猫屋町 4-13
	いわさきクリニック	広島市東区東山町 1-9
	関眼科医院	広島市東区尾長東 2-7-28
	広島鉄道病院	広島市東区二葉の里 3-1-36
	医療法人あずさ会 森整形外科	広島市東区光町 1-3-16
	外科胃腸科いとう医院	広島市東区牛田中 1-11-12 セリジェ・ド・セキ 1階
	児玉内科クリニック	広島市西区天満町 7-24
	澄川内科医院	広島市西区横川町 2-10-23
	己斐杉本クリニック	広島市西区己斐本町 1-25-6
	医療法人厚生堂 長崎病院	広島市西区三篠町 1-11-12
	総合病院福島生協病院	広島市西区都町 42-7
	古江中野眼科医院	広島市西区古江新町 1-22
	清水眼科	広島市西区天満町 13-1
	大西眼科医院	広島市西区己斐本町 3-3-1
	加川整形外科病院	広島市西区古江西町 22-10
	医療法人社団光仁会 梶川病院	広島市西区天満町 8-7
	医療法人社団杏林会 いとうクリニック	広島市西区庚午南 1-35-13
	かじかわクリニック	広島市西区天満町 13-1
	明海耳鼻咽喉科医院	広島市西区古江新町 13-36
	医療法人和同会 広島パークヒル病院	広島市西区田方 2-16-45
	広島大学病院	広島市南区霞 1-2-3
	県立広島病院	広島市南区宇品神田 1-5-54
	医療法人社団 藤村医院	広島市南区大洲 2-15-11
	於保医院	広島市南区翠 1-10-36
	武市外科病院	広島市南区西荒神町 1-28
	医療法人社団 福原医院	広島市南区翠 1-2-11
	医療法人社団順成会 槇殿放射線科医院	広島市南区猿猴橋町 6-31
	伊達眼科医院	広島市南区猿猴橋町 1-10
	大谷眼科医院	広島市南区宇品御幸 4-10-12
	戸田眼科的場医院	広島市南区的場町 2-3-25
	医療法人社団 田中眼科医院	広島市南区翠 1-3-15
	高山眼科	広島市南区東雲本町 2-3-15
	西田眼科	広島市南区東本浦町 16-10
	武市クリニック	広島市南区西荒神 1-33
	医療法人 高杉外科整形外科医院	広島市南区松原町 3-16
	医療法人社団 高山眼科医院	広島市安佐南区祇園 2-22-4

県名	医療機関名	所在地
広島県	広島医療生活協同組合 協同診療所	広島市安佐南区西原 9-8-22
	医療法人社団恵愛会 安佐病院	広島市安佐南区八木 5-15-1
	舟木内科	広島市安佐南区西原 6-22-5
	広島医療生活協同組合 広島共立病院	広島市安佐南区中須 2-19-6
	野村病院	広島市安佐南区祇園 2-42-14
	医療法人 宮武医院	広島市安佐南区東野 3-7-17
	河毛クリニック	広島市安佐南区中筋 3-28-13
	窪医院	広島市安佐北区亀山南 5-7-24
	広島市立安佐市民病院	広島市安佐北区可部南 2-1-1
	倉掛のぞみ園診療所	広島市安佐北区倉掛 3-50-1
	高陽ニュータウン病院	広島市安佐北区亀崎 4-7-1
	五日市中野眼科医院	広島市佐伯区海老園 1-5-40
	中国労災病院	呉市広多賀谷 1-5-1
	独立行政法人国立病院機構呉医療センター	呉市青山町 3-1
	医療法人社団ひかり会 木村眼科内科病院	呉市中通 2-3-28
	国家公務員共済組合連合会 呉共済病院	呉市西中央 2-3-28
	済生会 呉病院	呉市三条 2-1-13
	独立行政法人国立病院機構広島西医療センター	大竹市玖波 4-1-1
	医療法人社団知仁会 メーブルヒル病院	大竹市玖波 5-2-1
	医療法人社団 津村眼科医院	大竹市西栄 2-15-17
	広島県厚生農業協同組合連合会 広島総合病院	廿日市市地御前 1-3-3
	医療法人福寿会 天野医院	廿日市市津田 4259
	マツダ株式会社 マツダ病院	安芸郡府中町青崎南 2-15
	南海田病院	安芸郡海田町栄町 2-42
	医療法人社団もみの木会 大朝ふるさと病院	山県郡北広島町新庄 2147-1
	医療法人明和会 北広島病院	山県郡北広島町壬生 433-4
	広島県厚生農業協同組合連合会 吉田総合病院	安芸高田市吉田町吉田 3666
	児玉眼科医院	安芸高田市吉田町吉田 770
	エトワール西条病院	東広島市西条町寺家 741
	西条中央病院	東広島市西条昭和町 12-40
	医療法人社団樹章会 本永病院	東広島市西条岡町 8-13
	井野口病院	東広島市西条町土与丸 950-1
	県立安芸津病院	東広島市安芸津町三津 4388
	医療法人 越智医院	呉市豊町大長 4976-2
	馬場病院	竹原市下野町 1744
	総合病院三原赤十字病院	三原市東町 4220
	三原市医師会病院	三原市宮浦町 1-15-1
	医療法人杏仁会 松尾内科病院	三原市城町 22-3
	日立造船健康保険組合 因島総合病院	尾道市因島土生町 2561
	医療法人社団 花房眼科医院	尾道市土堂 2-4-29
	医療法人社団高橋会 高橋眼科医院	尾道市土堂 1-7-23
	尾道市立市民病院	尾道市新高山 3-1170-177
	公立みつぎ総合病院	尾道市御調町 124
	世羅中央病院	世羅郡世羅町本郷 918-3
	独立行政法人国立病院機構福山医療センター	福山市沖野上町 4-14-17
	公立学校共済組合 中国中央病院	福山市御幸町大字上岩成 148番13
	福山市民病院	福山市蔵王町 5-23-1
	医療法人社団みのり会 北川クリニック	府中市元町 43-1

県名	医療機関名	所在地
広島県	県立神石三和病院	神石郡神石高原町小島 1 7 6 3 - 2
	小川眼科医院	三次市三次町 1 4 7 2 - 3
	備北眼科	三次市十日町東 1 - 1 1 - 5
	総合病院庄原赤十字病院	庄原市西本町 2 - 7 - 1 0
	医療法人社団千手会 瀬尾医院	庄原市東城町川東 1 6 3 - 7
	医療法人社団増原会 東城病院	庄原市東城町川東 1 4 6 3 - 1
	あいクリニック	安芸区船越南 2 - 1 8 - 1 9
	医療法人里仁会 興生総合病院	三原市皆実 3 - 3 - 2 8
	医療法人社団ばんぶ会 たけもとクリニック	広島市中区鶴見町 1 4 - 6
	真田整形外科リハビリ科	広島市南区翠 1 - 2 - 2 6
	なかむら神経内科・メンタルクリニック	広島市中区基町 1 2 - 3 朝日生命広島ビル 4 F
	市立三次中央病院	三次市東酒屋町 5 3 1
	安芸太田町病院	山県郡安芸太田町大字下殿河内 2 3 6
	安芸太田町戸河内診療所	山県郡安芸太田町大字戸河内 8 0 0 - 1
	やない心療内科クリニック	佐伯区楽々園 2 - 2 - 2
	ハーブ薬局	広島市西区古江新町 1 3 - 3 6
	有限会社アーニスト瀬野薬局	広島市安芸区瀬野 1 - 2 6 - 3
	アーユ薬局	広島市安佐南区大町東 2 - 1 4 - 2 5 - 1 6
	加藤古市薬局	広島市安佐南区古市 2 - 1 8 - 1 2
	タウン薬局高取店	広島市安佐南区高取北 1 - 4 - 2 5
	タウン薬局安東店	広島市安佐南区安東 2 - 1 0 - 2
	ビーだま薬局	広島市安佐南区大町西 1 - 1 - 1 1
	もみじ薬局沼田店	広島市安佐南区沼田町伴 7 9 5 7 - 1
	八木薬局	広島市安佐南区八木 5 - 5 - 1 3
	口田薬局	広島市安佐北区口田 3 - 2 - 5
	栗岡共栄薬局	広島市安佐北区安佐町飯室 1 4 9 8 - 2
	高陽ニュータウン薬局	広島市安佐北区落合 3 - 8 - 1 3
	土井薬局	広島市安佐北区亀崎 3 - 5 - 1 7 - 5
	ふじ薬局	広島市安佐北区三入東 1 - 3 1 - 2 6
	緑ヶ丘薬局	広島市安佐北区可部 6 - 4 - 2
	すずらん薬局八丁堀店	広島市中区八丁堀 6 - 7
	トータス薬局銀山店	広島市中区銀山町 2 - 5
	トータス薬局舟入店	広島市中区舟入町 2 - 1 3
	ふよう薬局	広島市中区舟入中町 1 1 - 9
	東蟹江調剤薬局	広島市東区東蟹江町 1 0 - 1
	康仁薬局大町店	広島市安佐南区大町東 1 - 8 - 2 5
	康仁薬局中筋店	広島市安佐南区中筋 4 - 1 3 - 1 5
	康仁薬局	東広島市黒瀬町大字檜原 6 4 6 - 4
	康仁薬局府中店	安芸郡府中町本町 5 - 5 - 1
	康仁薬局海田店	安芸郡海田町窪町 2 - 1 4
	康仁薬局呉本町店	呉市本町 4 - 1 0 - 5
	くるみ薬局焼山店	呉市焼山中央 2 - 1 - 2 1
	康仁薬局呉中央店	呉市中央 2 - 1 - 2 8
	康仁薬局仁方店	呉市仁方西神町 6
	くるみ薬局	広島市安芸区矢野西 4 - 1 0 - 1 8
	康仁薬局矢野店	広島市安芸区矢野西 4 - 1 - 2 1
	康仁薬局八幡東店	広島市佐伯区八幡東 3 - 2 8 - 1 7
	くるみ薬局黒瀬店	東広島市黒瀬町兼広 1 3 9 - 1

県名	医療機関名	所在地
広島県	コスモス薬局緑井店	広島市安佐南区緑井 2-12-26-101
	コスモス薬局	呉市中央 6-5-18
	さふらん薬局	安芸郡熊野町萩原 2-2-9
	トータス薬局大竹店	大竹市本町 1-4-15
	フレンド薬局	廿日市市宮園 3-1-3
	有限会社豊見薬局	広島市佐伯区旭園 2-2-2
	新宮豊見薬局	広島市佐伯区五日市 5-15-4
	五日市豊見薬局	広島市佐伯区五日市 4-4-31
	ユアヘルス薬局	広島市佐伯区五日市駅前 1-4-5
	純薬株式会社八幡アゼリア薬局	広島市佐伯区八幡 5-10-1
	もみじ薬局藤の木店	広島市佐伯区藤の木 1-31-13
	ブルー薬局	広島市佐伯区五日市中央 1-19-11
	鶴池薬局	広島市佐伯区楽々園 3-5-19
	アキ薬局	広島市佐伯区五日市駅前 3-9-13
	あやめ薬局	広島市佐伯区五月が丘 2-7-24
	有限会社海老園薬局	広島市佐伯区海老園 2-6-21
	有限会社カノウ薬局	広島市佐伯区楽々園 3-2-18
	みなが薬局	広島市佐伯区皆賀 2-2-23
	コスモス薬局温品店	広島市東区温品 7-5-27
	ひまわり薬局	広島市南区比治山本町 16-35
	ポピー薬局	広島市南区宇品神田 5-26-16 第3松尾ビル
	あおば薬局	広島市南区松川町 3-10
	かめやま薬局	広島市安佐北区亀山 3-6-26
	加藤調剤薬局	広島市中区橋本町 6-3
	国泰寺薬局	広島市中区国泰寺町 2-3-6
	たかの橋薬局	広島市中区国泰寺町 2-4-21
	マザー薬局三川町店	広島市中区三川町 2-8
	ドレミ薬局	広島市中区舟入南 4-5-3
	森薬盛堂薬局	広島市中区千田町 3-11-3
	マザー薬局大手町店	広島市中区大手町 2-1-7
	ミタカ薬局全日空ホテル店	広島市中区中町 7-20 広島全日空ホテル 1階
	有限会社ミドリ薬局	広島市東区光町 2-6-31
	ハート薬局中央店	広島市南区宇品神田 1-4-28
	株式会社タカラ薬局宇品	広島市南区宇品御幸 5-5-27
	龍神薬局	広島市南区西旭町 11-3
	のぞみ薬局	広島市南区東雲 3-5-21
	有限会社東部薬局	広島市南区東本浦町 4-27
	保険調剤トライファーマシー	広島市西区己斐本町 1-14-3
	ひまわり薬局	広島市西区福島町 1-22-7
	水野薬局	広島市安佐南区中筋 2-5-20
	可部ひまわり薬局	広島市安佐北区可部 2-13-23
	セピア薬局	広島市佐伯区皆賀 2-2-31
	宮園薬局	廿日市市宮園 3-7-4
	ヘルシータウンジョイ薬局	廿日市市串戸 4-13-1
	げいほく薬局	山県郡北広島町荒神原 208-4
	中元薬局バルバ店	安芸太田市甲田町高田原 1433-1
	フラワー薬局	呉市川尻町東 1-10-13
	セブン薬局大崎店	豊田郡大崎上島町中野 4102-1

県名	医療機関名	所在地
広島県	アポロ薬局	広島市佐伯区海老園 2-11-1
	阿品調剤薬局	廿日市市阿品台 4-4-11
	山陽薬局	廿日市市山陽園 8-19
	有限会社住吉薬局	廿日市市住吉 1-3-20
	田中薬局	廿日市市大野町 3-2-1
	コスモ薬局	安芸高田市吉田町吉田 3669
	エンゼル薬局	山県郡北広島町有田 1189
	かりん薬局	広島市中区千田町 1-7-11
	西大薬局北店	広島市西区観音本町 2-3-3
	ノムラ薬局牛田店	広島市東区牛田早稲田 1-8-4
	有限会社あきつ薬局	東広島市安芸津町三津 4424
	コスモス薬局紙屋町店	広島市中区紙屋町 2-2-6
	みつばち薬局	広島市中区千田町 1-12-1
	武中薬局	広島市南区宇品神田 1-5-21
	有限会社すみれ薬局	広島市安芸区矢野東 4-1-5
	南海老園豊見薬局	広島市佐伯区海老園 1-8-25
	安芸畑賀薬局	広島市安芸区畑賀 2-23-38
	安芸府中薬局	安芸郡府中町青崎南 2-2
	コスモス八丁堀薬局	広島市中区鉄砲町 10-18
	ひよこ薬局	広島市南区出汐 1-5-14
	アロー薬局呉中央店	呉市中央 3-2-1
	すぎはら薬局	竹原市中央 3-13-2
	すなめ利薬局	竹原市忠海中町 2-2-46
	エイコー堂薬局みどり店	広島市南区翠 1-10-25
	ドレミ薬局沼田店	広島市安佐南区沼田町伴 6001-33
	相田薬局	広島市安佐南区相田 1-10-15
	鈴張薬局	広島市安佐北区安佐町鈴張 2012-1
	ドレミ薬局高陽店	広島市安佐北区口田 1-9-3
	まつだ薬局	広島市安佐北区白木町大字秋山 2319-14
	りら薬局	広島市西区己斐上 2-11-5
	パール薬局	広島市安佐南区安東 2-3-11
	ヒカリ薬局	広島市安佐南区上安 6-24-15
	中筋薬局	広島市安佐南区中筋 2-7-15
	ナカス薬局	広島市安佐南区中須 1-16-5
	有限会社みわ薬局	広島市安佐北区可部 3-24-28
	アイビー薬局可部	広島市安佐北区可部南 4-9-41
	きた薬局	広島市安佐北区亀山 2-6-22
	あきやぐち薬局	広島市安佐北区口田 1-15-11
	あさ薬局	広島市安佐北区落合南 1-11-20
	パール薬局吉田店	安芸高田市吉田町山手 655-4
	三上漢方薬局	安佐北区可部 7-3-6
	あおぞら薬局	広島市中区千田町 1-6-4
	有限会社可部中央薬局	広島市安佐北区可部 4-15-18
	パール薬局緑井店	広島市安佐南区緑井 4-24-7
	有限会社ヒノ井薬品虹山薬局	広島市安佐北区亀山南 4-2-18
	ドレミ薬局可部店	広島市安佐北区可部 2-13-23
	有限会社アイ・薬局	広島市安佐北区可部 3-20-29
	薬局パナコス	三原市円一町 4-1-27

県名	医療機関名	所在地
広島県	日本調剤安佐北薬局	広島市安佐北区可部南５－１３－１４
	ウォンツ薬局光町店	広島市東区光町２－７－１７
	株式会社エール薬局	広島市中区千田町１－９－２
	ペリカン薬局 上安バスターミナル店	広島市安佐南区上安２－３０－１５ベルテガーデンＡ－１１
	マナー薬局	広島市南区段原１－７－８
	花はな薬局	三次市十日市中３－８－１
	ドレミ薬局西原店	広島市安佐南区西原９－１９－３９
	コスモス薬局ＭＩＤビル店	広島市中区紙屋町１－１－１７
	のぞみ薬局本店	広島市安佐北区可部５－１４－１９
	のぞみ薬局可部南店	広島市安佐北区可部南２－１４－１５
	南蟹屋れもん薬局	広島市南区南蟹屋１－３－３５
	ぎおん薬局	広島市安佐南区祇園２－４２－１３
	有限会社エヌ・イー・ピーさくら薬局	広島市中区猫屋町１－１６吉田ビル
	ひので薬局広島店	広島市中区猫屋町１－１７
	ピース薬局	広島市西区観音本町２－７－２１－１０１
	ホープ薬局	広島市南区宇品神田１－１－１８
	有限会社高山薬局	広島市南区東青崎町１０－１８
	ウォンツ横川駅ビル薬局	広島市西区横川町３－２－２９
	加計病院前薬局	山県郡安芸太田町下殿河内７１０－１
	メディカル・ワン薬局呉店	呉市宝町５－１０ゆめタウン呉内
	すずらん薬局高宮店	安芸高田市高宮町佐々部１０８２－７
	たんぽぽ薬局	広島市中区吉島東１－４－１７
	コスモス薬局大手町店	広島市中区大手町１－４－５
	すずらん薬局	広島市中区袋町４－６
	めばえ薬局	広島市安佐南区大塚西３－３－３３
	フレア薬局	広島市西区西観音町２３－１７
	さんくす薬局東原店	広島市安佐南区東原１－１－２
	ウォンツ相田薬局	広島市安佐南区相田１丁目３－１８
	クルーズ薬局	安芸郡海田町西浜４－２２－２
	マリン薬局三津田店	呉市三条３－５－１４
	まえだ薬局三篠北町店	広島市西区三篠北町１９－２７イクダビル１Ｆ
	あかね薬局	三次市作木町下作木１５１０－２
	もみじ薬局 戸河内店	山県郡安芸太田町大字戸河内８１３－７
	ウォンツ薬局安佐市民病院前店	広島市安佐北区可部南２－２－２８
	日本調剤 殿賀薬局	山県郡安芸太田町下殿河内７１０－５
	ウォンツ吉島薬局	広島市中区吉島西２－１５－１２
	庄原市立西城市民病院	庄原市西城町中野１３３９
	クレディ薬局	呉市駅前１－２－４５
	ウォンツ薬局三次店	三次市南畑敷町１７３－６
	コスモス薬局 グランドタワー店	広島市中区上八丁堀４－１
	コスモス薬局 引野北店	福山市引野町北２－８－３３
	沼田ほうゆう薬局	広島市安佐南区沼田町伴５６８７－１
	日本調剤 みどり町薬局	広島市南区翠５－１７－１０
	コスモス薬局 勝木台店	広島市安佐北区亀山西１－２－１
	コイ薬局	広島市西区己斐本町１－５－８サンライズ己斐本町１階
	あんず薬局	庄原市口和町永田５０９－４
	北広島町豊平病院	山県郡北広島町阿坂４７０５
	つくし薬局	三次市四拾貫町９－１

県名	医療機関名	所在地
広島県	三上クリニック	庄原市東城町東城375-5
	コスモス薬局 海田東店	安芸郡海田町幸町1-45
	くまの薬局	安芸郡熊野町出来庭10-4-5
	パール薬局白木店	広島市安佐北区白木町大字三田4269-1
	すずらん薬局五日市観音店	広島市佐伯区坪井1-21-44
	コスモス薬局白島店	広島市中区西白島町7-24
	すずらん薬局本店	広島市中区袋町4-1
	ウォンツ八丁堀薬局	広島市中区八丁堀11-8
	尾鍋外科病院	広島市中区国泰寺1-9-12
	八幡クリニック	廿日市市串戸4-13-24
	ウォンツ広本町薬局	呉市広本町3-21-1
	ウォンツ広白石薬局	呉市広白石1-3-35
	医療法人あかね会 中島土谷クリニック	広島市中区中島町6-1
	パール薬局 佐東店	広島市安佐南区緑井5-8-10
	すずらん薬局紙屋町ビル店	広島市中区紙屋町2-2-2
	コスモス薬局 白島東店	広島市中区西白島町7-2
	コスモス薬局 府中店	安芸郡府中町浜田本町1-28
	パークフロント薬局	広島市安佐南区大塚西4-8-31
	ウォンツ千代田薬局	山県郡北広島町有田609
	すずらん薬局 庚午店	広島市西区庚午中3-6-11
	コスモス薬局 本通店	広島市中区本通3-23
	ふれあい薬局 五月が丘店	広島市佐伯区五月が丘5-20-10
	コスモス薬局 胡町店	広島市中区胡町4-24
	コスモス薬局 大手町店	広島市中区大手町2-1-4 広島本通マビル6階
	Aシティ薬局	広島市安佐南区大塚西3-13-20
	青崎の加藤薬局	広島市南区青崎1-8-22
	吉貴眼科	広島市中区十日市町2-8-13ラ・メゾン泰1階
	サンケイ薬局 八幡店	広島市佐伯区八幡東2-28-5-102
	すずらん薬局 船越店	広島市安芸区船越南2-18-9
	メイプル薬局	安芸高田市甲田町高田原1468-14
	オリタ薬局 可部店	広島市安佐北区可部7-6-2
	エコール訪問看護ステーション	広島市安佐南区大町東1-19-43
	ウォンツ己斐駅前薬局	広島市西区己斐本町1-9-24
	コスモス薬局 紙屋町西店	広島市中区紙屋町2-2-25 大野ビル2階
	三原赤十字訪問看護ステーション	三原市東町2-7-1
	ひとみ薬局	広島市南区宇品神田1-6-9
	チャオ薬局	広島市東区光町2-4-8
	コスモス薬局 小網町店	広島市中区堺町2-6-11-3
	ウォンツ長楽寺薬局	広島市安佐南区長楽寺1-29-25
	ウォンツ薬局日赤病院前店	広島市中区千田町1-7-10
	ウォンツ薬局鉄砲町店	広島市中区鉄砲町店9-10
	ウォンツ府中本町薬局	安芸郡府中町本町4-12-22
	トマト薬局	広島市南区翠5丁目17番2-1306号
	すずらん薬局 川内店	広島市安佐南区川内1-15-3
	レベス薬局 たかの橋店	広島市中区大手町5丁目7-8 トキワマンション1F
	コスモス薬局 本通西店	広島市中区本通4-22
	落久保外科循環器科クリニック	広島市西区己斐本町3丁目2-8
	パール薬局 明石店	豊田郡大崎上島町明石字東浜2696番1

県名	医療機関名	所在地
広島県	女性クリニック ラポール	広島市中区大手町5丁目3-1
	医療法人社団 古川医院	広島市南区東雲本町1丁目1-2
	内科 久安医院	広島市西区観音本町2丁目7-23
	医療法人社団祐仁会 川上医院	広島市南区青崎1丁目7番2号
	医療法人清幸会 土肥病院	三原市城町1丁目14-14
	あきでしお薬局	広島市南区出汐1-4-1
	コスモス薬局 己斐店	広島市西区己斐本町3-11-9
	宮本薬局	広島市西区古江東町7-8
	みやなが薬局	広島市安佐南区中筋3丁目28-13中筋駅前ビル
	みやなが薬局 己斐店	広島市西区己斐本町1丁目24-22
	ウォンツ平和大通り薬局	広島市中区中町7-16
	ぎおん薬局	広島市安佐南区祇園2丁目12-27
	小山医院	庄原市高野町新市711
	医療法人好緑会 下山記念クリニック	東広島市西条町寺家7432-1
	医療法人至誠会 市頭眼科医院	山県郡北広島町蔵迫665-1
	ハート薬局 東雲店	広島市南区東雲本町1-1-34
	済生会広島病院	安芸郡坂町北新地2-3-10
	岡田外科医院	広島市南区霞1-5-9
	高上クリニック	安芸郡府中町浜田3-9-3
	大村クリニック	広島市佐伯区新宮苑3-32
	香川乳腺クリニック	広島市中区三川町1-20
	松前内科医院	大竹市西栄1-8-13
	水戸薬局	広島市佐伯区八幡1-24-17
	フロウリッシュ薬局	広島市南区宇品西5-12-14
	ウォンツ高陽矢口薬局	広島市佐伯北区口田1-21-23
	ウォンツ下温品薬局	広島市東区温品7-11-34
	さんくす薬局庚午南店	広島県広島市西区庚午南2-37-31
	ひまわり薬局佐伯店	広島県広島市佐伯区八幡東3-11-28
	コスモス薬局尾道店	広島県尾道市新浜2-10-16
	コスモス薬局京口門店	広島県広島市中区八丁堀12-10 Jシティ八丁堀1-A B
	築山内科医院	広島市東区戸坂山崎町8-9
	内海町いちかわ診療所	福山市内海町口355-1
	よしだ内科呼吸器科	安芸郡海田町西浜4-22-4
	井尻眼科医院	広島市中区八丁堀13-9
	みたに泌尿器科クリニック	広島市廿日市市下平良1-3-36-303
	堀江薬局	広島市南区皆実町1-18-2
	柊薬局	安芸郡府中町大須2-1-1 イオンモール広島府中2階
	平田内科小児科医院	廿日市市阿品台4-1-26
	小島病院	福山市駅家町大字上山守203
	コスモス薬局大町店	広島市安佐南区大町東2-7-25-5 TOビル1階
	ナカムラ病院	広島市佐伯区坪井3-818-1
	独立行政法人国立病院機構東広島医療センター	東広島市西条町寺家513
	清水医院坪野診療所	山県郡安芸太田町大字坪野864-1
	ウォンツ舟入本町薬局	広島市中区舟入本町13-6
	ライズ薬局	廿日市市宮島口1-14-6
	あさみ薬局	広島市中区舟入本町10-12-1F
	ひとみ薬局	広島市中区基町18-4-2
	しらね眼科	安芸郡府中町鶴江1-25-20

県名	医療機関名	所在地
広島県	アマノリハビリテーション病院	廿日市市陽光台５－９
	みなもと眼科	広島市南区東本浦町１７－１２－１０１
	本郷中央病院	三原市本郷町下北方１２０
	藤堂眼科医院	広島市中区銀山町１－６
	眼科中央道医院	呉市広中町１５－２５
	加藤眼科	広島市中区白島北町３－２０－２０１
	大竹中央クリニック	大竹市新町１－１－２５
	片岡内科クリニック	安佐南区緑井１－５－１－３０３
	たかの橋中央病院	広島市中区国泰寺町２－４－１６
	おち眼科医院	広島市安佐南区山本１－５－１５
	あんず薬局	安芸郡府中町鶴江１－２５－２０
	マリン薬局宇品店	広島市南区宇品西２－５－５
	康仁薬局廿日市中央店	廿日市市下平良１－３－３６
	ハビネス薬局	広島市南区翠５－１７－１５
	クローバー薬局	広島市安佐南区川内６－２７－２５
	おかだ眼科	安芸郡熊野町萩原２－２－１２
	すみよし内科クリニック	広島市東区牛田新町３－１４－２３
	川崎内科医院	府中市高木町三ヶ坪１８９－１
	すずらん薬局十日市店	広島市中区十日市町１－６－１８
	らいおん薬局	広島市中区猫屋町１－１８
	西原にんじん薬局	広島市安佐南区西原４－１１－２０
	のぞみ薬局可部西店	広島市安佐北区可部４－６－２　ＹＮビル１０２
	東手城ココフル薬局	福山市東手城町１－３－１１
	コスモス薬局	福山市加茂町下加茂９９２－３
	石井医院	東広島市八本松町正力２１４７－２
	法宗医院	福山市伊勢丘５－６－１
	ゆうひが丘薬局	江田島市沖美町丘大王５１９－１
	川上薬局	福山市松永町４－８－２
	スーパードラッグひまわり薬局多治米店	福山市多治米町２－１２－１０
	友愛薬局	安佐北区可部５－４－２１
	ファーマシーマリリン薬局	府中市元町４７２
	小野薬局	福山市新市町戸手１３２６－１
	マルシン薬局	福山市新市町新市６１６
	しばた薬局	福山市新市町金丸４６６－１６
	田口脳外科クリニック	廿日市市阿品３－２－１８
	ズームズーム薬局	安芸郡府中町青崎南８－２－１０２
	康成病院	東広島市黒瀬町檜原７５７
	岸眼科	広島市南区翠２－２５－１１
	ビハーラ花の里病院	三次市山家町６０５－２０
	呉市医師会病院	呉市朝日町１５－２４
	ファーマシィ吉田中央薬局	安芸高田市吉田町吉田３７８２－８
	森眼科	広島市中区紙屋町２－２－１５
	ウォンツ薬局白島通り店	広島市中区八丁堀１２－３
	基町薬局	広島市中区基町１６－１７－１１８
	西城薬局	庄原市西城町中野１７４７－２
	すみれ薬局	安佐北区三入６－２１－３
	マリン薬局広中央店	呉市広古新開１－３－１３
	エリア薬局	広島市安佐南区相田２－４－８

県名	医療機関名	所在地
広島県	アカシア薬局	広島市西区天満町 1 3 - 1
	有限会社向洋薬局駅前店	広島市南区向洋町 1 - 6
	もみじクリニック	広島市中区白島北町 1 7 - 2
	スズキ薬局可部南 2 号店	広島市安佐北区可部南 5 - 1 3 - 1 8
	府中タカズミ薬局	安芸郡府中町浜田 3 - 9 - 6
	益田眼科	安芸郡府中町大須 1 - 1 6 - 2
	岡原皮膚クリニック	安芸郡府中町大須 2 - 1 - 1
	つぼみ薬局	広島市安佐南区川内 4 - 7 - 2 7
	はしもと眼科	広島市安佐北区深川 5 - 2 3 - 8
	児玉医院	安芸高田市八千代町勝田 1 3 7 8 - 1
	勝谷・小笠原クリニック	廿日市市地御前 2 - 1 0 - 2 2
	岸槌医院	呉市海岸 2 - 1 6 - 1 2
	福山循環器病院	福山市緑町 2 - 3 9
	サン・クリニック	呉市朝日町 1 - 8 花栗ビル 1 階
	しらね泌尿器科クリニック	安芸郡海田町西浜 4 - 2 2 - 4
	ここから薬局三川町店	中区三川町 1 - 2 0
	安田病院	竹原市下野町 3 1 3 6
	内科・消化器科松本クリニック	廿日市市福面 3 - 1 - 2 0
	こだま整形外科医院	安芸高田市吉田町常友 3 4 1 - 1
	マリン薬局阿賀店	呉市阿賀中央 6 - 1 - 3 4
	松村クリニック	広島市西区己斐本町 2 - 1 5 - 4
	谷口クリニック	呉市東中央 2 - 8 - 1 8
	ゆうあい薬局五日市中央店	広島市佐伯区五日市中央 5 - 1 1 - 2 1
	アロー薬局安店	安佐南区上安 2 - 4 - 4 0
	サン・メディカル薬局新涯店	福山市新涯町 1 - 1 7 - 1
	サン・メディカル薬局新市店	府中市中須町 1 0 - 1
	サン・メディカル薬局永井店	府中市府中町 1 4 - 2 9
	薬膳薬局東広島西条店	東広島市西条西本町 2 5 - 2 9
	しみず薬局	廿日市市串戸 3 - 2 1 - 2
	セーム薬局	大竹市新町 2 - 6 - 6
	野間クリニック	呉市吉浦本町 1 - 2 - 3
	かみしま薬局	安芸郡熊野町萩原 6 - 2 1 - 1 1
	山村眼科	広島市東区若草町 2 0 - 7 - 1
	もみじ薬局	東広島市西条町寺家 5 1 3 - 1 9
	杏薬局豊栄店	東広島市豊栄町乃美 3 2 4 0
	西条あんず薬局	東広島市西条町助実 1 8 5 2 - 1
	杏薬局	東広島市福富町久芳 3 7 9 8 - 2
	山崎病院	広島市東区温品 1 - 2 4 - 9
	鈴川内科循環器科	安芸郡府中町山田 1 - 2 - 7
	コスモス薬局 呉中通店	呉市中通 3 - 8 - 3 川地ビル 1 階
	コスモス薬局 引野店	福山市引野町 5 - 2 1 - 3 6
	有限会社ユーアイ薬局	福山市三之丸町 1 4 - 1 8
	社会医療法人定和会神原病院	福山市赤坂町大字赤坂 1 3 1 3
	医療法人かなもと医院	尾道市門田町 1 - 4 3
	丸谷循環器科内科医院	尾道市高須町 1 3 8 3 - 2
	くすのき眼科	広島市安芸区中野東 1 - 1 1 - 3 1
	医療法人社団聖愛会ぎおん牛田病院	広島市安佐南区西原 8 - 2 9 - 1 4
	マリン薬局 広店	呉市広駅前 1 - 2 - 1 9

県名	医療機関名	所在地
広島県	マリン薬局 三条店	呉市三条2-15-11
	マリン薬局 海岸通店	呉市三条1-9-2
	医療法人森岡神経内科	広島市安佐北区可部南4-9-17
	エンゼル薬局	竹原市下野町3143-6
	サザンクリニック 整形外科・内科	広島市中区江波本町5-28
	地主クリニック	広島市安佐南区祇園2-12-19
	コスモス薬局府中本町店	安芸郡府中本町1-4-11
	にのしま薬局	広島市南区二の島町字家下161-3
	二宮内科	広島市安佐北区可部5-14-16
	広島市医師会運営・安芸市民病院	広島市安芸区畑が2-14-1
	アロー薬局瀬野川店	広島市安芸区中野東1-11-31
	赤木皮膚科泌尿器科	福山市明治町12-14
	よしだハートクリニック	広島市中区大手町3-13-8
	オール薬局沼田店	広島市安佐南区沼田町大字伴7716-1
	平良しみず薬局	廿日市市平良2-10-36
	コスモス薬局 大手町南店	広島市中区大手町4-1-1 大手町平和ビル1階
	医療法人生和会荒谷医院	呉市焼山西2-1-35
	医療法人社団二階堂眼科	東広島市西条中3-5-38
	コスモス薬局たかの橋店	広島市中区大手町5-2-15 高田ビル1階
	女性クリニック ラポール	広島市中区大手町5-3-1
	有限会社有木薬局	福山市霞町3-3-12
	藤井循環器科	広島市南区宇品神田2-14-24
	新本クリニック	広島市中区胡町6-26 福屋11階
	沢崎産婦人科医院	広島市中区江波東1-12-36
	パール薬局川内店	広島市安佐南区川内4-15-20
	きむら内科消化器科クリニック	呉市広大新開3-3-50
	医療法人辰川会山陽病院	福山市野上町2-8-2
	正岡クリニック	尾道市栗原町5901-1
	こばと薬局	安芸郡府中町本町2-9-38
	医療法人広和会 福馬外科病院	広島市西区観音本町1-11-3
	木阪クリニック	東広島市西条本町12-2
	そーうん薬局	広島市中区西白島町20-15
	ウォンツ フィレオ広島東薬局	広島市東区温品1-3-2
	医療法人社団葵会八本松病院	東広島市八本松東3-9-30
	コスモス薬局相田店	広島市安佐南区安東2-14-19
	井上病院	福山市深津町3-23-46
	医療法人社団 増田内科小児科医院	安芸高田市甲田町高田原1355-1
	医療法人竹田眼科医院	広島市安佐北区可部5-11-23
	うさがわクリニック	広島市中区幟町14-16 第2宇佐川ビル2F
	えんこう橋薬局	広島市南区荒神町1-45
	スズキ薬局	広島市安佐北区可部5-11-20
	かわもと眼科クリニック	広島市西区三篠北町19-27
	黒木眼科医院	福山市東深津町2-11-26
	オリーブ薬局県庁駅前店	広島市中区基町10-90
	医療法人叙叙会 福山第一病院	福山市南蔵王町5-14-5
	ふかわ薬局	広島市安佐北区深川5-1908
	イオン薬局 広島祇園店	広島市安佐南区祇園3-2-1 イオン広島祇園店1階
	トータス薬局 比治山店	広島市南区比治山本町11-18

県名	医療機関名	所在地
広島県	ヘルシータウンジョイ薬局 廿日市市役所駅前店	廿日市市新宮 2-1-10
	安芸府中薬局	安芸郡府中町青崎南 2-2-104
	安芸畑賀薬局	広島市安芸区畑賀 2-2-36
	八幡クリニック	廿日市市串戸 4-13-24
	医療法人財団愛人会 河村内科消化器クリニック	広島市中区大手町 1-4-11
	すずらん薬局 阿品台店	廿日市市阿品台 4-17-27
	ばら薬局	竹原市竹原町 3644
	医療法人社団まりも会 ヒロシマ平松病院	広島市南区比治山本町 11-27
	医療法人社団まりも会 銀山町ヒロシマ平松整形外科・外科	広島市中区銀山町 2-19
	広島県厚生農業協同組合連合会 尾道総合病院	尾道市平原 1-10-23
	コスモス薬局	広島市中区八丁堀 1-12 マスキ八丁堀ビル 1 階
	医療法人社団伯栄会 のぞみ整形外科クリニック	東広島市西条町助実 1182-1
	医療法人 新でしお病院	広島市南区出汐 1-3-9
	医療法人杏竹会 中島内科クリニック	竹原市中央 2-14-15
	みはら内科クリニック	安芸郡府中町大通 2-8-21 大興クリニックビル 2F
	ちえ内科クリニック	安芸郡海田町幸町 8-14-3
	ウォンツ地下街シャレオ薬局	広島市中区基町地下街 105
	さくら薬局	廿日市市佐方 4-8-32
	西福山病院	福山市松永町 340-1
	えだひろ内科成人病クリニック	廿日市市下平良 1-3-36 有信廿日市ビル 302
	広島南薬局	広島市南区宇品神田 1-4-2
	株式会社三条薬局	呉市三条 2-13-6
	はなぶさ一心堂薬局	広島市佐伯区五日市駅前 3-5-13
	プラザ薬局	広島市西区横川町 2-7-19
	海老山薬局	広島市佐伯区海老山町 7-11
	緑井薬局	広島市安佐南区緑井 1-5-1-202
	ふれあいローズ薬局	福山市野上町 2-12-2
	オール薬局 伏原店	呉市伏原 2-8-21
	あい薬局 平原店	尾道市平原 1-20-50
	ウォンツ福山伊勢丘薬局	福山市伊勢丘 3-3-1
	ウォンツ佐方薬局	廿日市市佐方 4-2-20
	リリーふ薬局	広島市中区十日市 1-2-18
	セントラル病院	福山市住吉町 7-3
	青葉薬局	広島市西区井口台 2-22-4
	めだか薬局	呉市広白石 4-7-12
	こばと薬局 高須店	広島市西区庚午北 2-22-4-101
	コスモス薬局 日赤病院前	広島市中区千田町 1-9-1 先本ビル 1 階
	日本調剤 広大出汐薬局	広島市南区出汐 1-4-8-102
	そうごう薬局 安川通り店	広島市安佐南区相田 1-14-4
	三菱三原病院	三原市糸崎 3-3-1
	医療法人社団小山田内科医院	安芸郡府中町鹿籠 2-13-6
	東宝薬局 本通店	広島市中区本通 10-1
	蔵本薬局	広島市安佐南区西原 8-28-7
	オール薬局 翠町店	広島市南区翠 3-6-4
	グランドタワーメディカルコート ライフケアクリニック	広島市中区上八丁堀 4-1 アーバンビューグランドタワー 401
	三原薬剤師会 センター薬局日赤前店	三原市東町 2-8-2
	すずらん薬局 舟入店	広島市中区舟入南 4-1-63
	イオン薬局 広島段原店	広島市南区段原南 1-3-52

県名	医療機関名	所在地
広島県	コスモス薬局 光南店	広島市中区光南 1-11-11
	そうごう薬局 五日市中央店	広島市佐伯区五日市中央 3-8-14
	そうごう薬局 フジグラン広島店	広島市中区宝町 2-1 フジグラン広島 4 階
	クオール薬局 広島駅前通店	広島市南区松川町 1-15 ポエム松川 1 階
	楠本病院	広島県福山市曙町 3-19-18
	古江クリニック	広島県広島市東区戸坂中町 3-12
	医療法人 順典会 手島医院	広島県呉市本通 5-1-24
	コーラル薬局 竹屋町店	広島県広島市中区竹屋町 1-7 メゾン佐々木 102
	ウォンツ薬局 古江駅前店	広島県広島市西区庚午中 2-19-20
	康仁薬局 牛田店	広島県広島市東区牛田中 2-2-1
	ふくだタカズミ薬局	広島県広島市東区福田 1-4245-2 第二谷口ビル 1F
	デボ薬局	広島県広島市中区富士見町 12-15
	アスト薬局	広島県広島市中区鶴見町 14-2 清水ビル 101号
	地方独立行政法人府中市病院機構府中市民病院	広島県府中市鶴飼町 555-3
	真田内科消化器科クリニック	広島県呉市吉浦東本町 1-7-21
	医療法人井之川眼科医院	広島県呉市西中央 1-3-6
	山肩内科クリニック	広島県広島市南区稲荷町 4-9
	廣島クリニック	広島県広島市中区宝町 2-1 フジグラン 4F
	パール薬局 横川店	広島県広島市西区横川町 3-9-12-101
	日向薬局	広島県広島市中区千田町 1-8-3
	タナダ薬局	広島県大竹市油身 3-12-9
	あい訪問看護ステーション	広島県広島市安佐北区落合 5-30-17-103
	マザー薬局 幟町店	広島県広島市中区幟町 10-11
	ベスト薬局 温品店	広島県東区温品 5-2-22
	地方独立行政法人府中市病院機構府中北市民病院	広島県府中市上下町上下 2101
	医療法人社団葵会広島平和クリニック	広島市中区河原町 1-31
	生協内科クリニック	広島県広島市西区観音町 16-19
	ウォンツ薬局光町 2 号店	広島市東区光町 1-9-28
	そうごう薬局 川尻店	呉市川尻町 1-21-2
	たかみニュータウン薬局	東広島市高屋高美が丘 5-2-1
	全快堂薬局五日市店	広島市佐伯区八幡東 3-248-10
	てんまミント薬局	広島市西区天満町 14-11-エトワール鯉城 101
	オール薬局山本店	広島市安佐南区山本 1-11-10
	ウォンツ宇品東薬局	広島市南区宇品東 2-3-18
	アロー薬局 東中央店	呉市東中央 4-6-1
	東宝薬局	広島市東区牛田本町 2-1-18
	秋本クリニック	安芸郡海田町稲荷町 3-34
	ウォンツ三次東薬局	三次市南畑敷町 330-1
	有限会社ジェイ・ウィル さくら薬局中筋店	広島市安佐南区中筋 3-27-21
	有限会社エヌ・イー・ピー なのはな薬局	安芸高田市吉田町吉田 3782-2
	有限会社エヌ・イー・ピー 舟入本町調剤薬局	広島市中区舟入本町 15-19
	有限会社エヌ・イー・ピー もみじ薬局	廿日市市福面 3-1-17
	有限会社エヌ・イー・ピー あおば薬局	廿日市市宮内 4243-1
	有限会社ジェイ・ウィル さくら薬局戸坂店	広島市東区戸坂中町 6-28
	有限会社ジェイ・ウィル さくら薬局宮島口店	廿日市市宮島口西 2-5-10
	有限会社ジェイ・ウィル さくら薬局大町店	広島市安佐南区大町東 2-12-25
	有限会社エヌ・イー・ピー かめめ薬局	広島市南区宇品神田 2-3-19 メゾン八幡 1 階
	有限会社エヌ・イー・ピー なずな薬局	廿日市市塩屋 1-1-67

県名	医療機関名	所在地
広島県	有限会社エヌ・イー・ピー うさぎ薬局	廿日市市宮内 1 5 3 6 - 1
	有限会社エヌ・イー・ピー あぐり薬局	三次市十日市中 2 - 4 - 9
	有限会社エヌ・イー・ピー アリス薬局	三次市十日市東 2 - 3 - 2 0 さくらビル 1 階
	三次地区医師会 訪問看護ステーション 「スクラム」	三次市栗屋町柳迫 1 6 4 9 - 1
	コスモス薬局 宝町店	広島市中区宝町 4 - 7 笹尾ビル 1 階
	ペリカン薬局	広島市安佐南区上安 2 - 2 0 - 4 0
	ふの薬局	三次市布野町上布野字小原 1 4 9 1 - 2
	あわや薬局	三次市栗屋町 1 7 3 1
	馬場眼科	広島市安佐南区相田 1 - 1 0 - 1 7
	うだ胃腸科内科外科クリニック	福山市沖野上町 4 - 3 - 2 6
	ニチイケアセンター福山東訪問看護ステーション	福山市東深津町 3 - 1 9 - 1
	医療法人社団さえき医院	東広島市志和町志和東 1 1 9 9 - 4
	わかば薬局 袋町店	広島市中区袋町 4 - 1 8 酒井ビル 2 階
	ひかりが丘薬局	広島市東区光が丘 1 2 - 9
	じけ薬局	東広島市西条町寺家平岩 5 2 1 - 5 3
	あいな薬局 大手町店	広島市中区大手町 1 - 4 - 1 4
	阪神調剤薬局 広大店	広島市南区出汐 1 - 4 - 6 Nコート 1 0 1
	みのり薬局	三次市江田川之内町 1 3 6 8 - 3
	医療法人ムトウ外科胃腸科医院	広島市西区楠木町 1 - 5 - 1 2
	マザー薬局 己斐店	広島市西区己斐本町 1 - 1 4 - 1 2
	そうごう薬局 御園宇店	東広島市西条町御園宇 6 0 3 5 コンチェルト御園宇 1 階
	ファーマシィ第 2 センター薬局	三次市東酒屋町天狗松 5 4 9 - 1
	ファーマシィ宇品神田薬局	広島市南区宇品神田 1 - 4 - 3 オオタビル 1 階
	ファーマシィ三次センター薬局	三次市東酒屋町 5 8 6 - 5
	ファーマシィ病院前薬局	尾道市新高山 3 - 1 1 7 0 - 1 0 9
	ファーマシィあすなろ薬局	尾道市御調町市 1 0 6
	くすりの国立前薬局	福山市沖野上町 4 - 2 3 - 2 8
	ファーマシィそよかぜ薬局	福山市南手城町 2 - 4 - 1 9
	オール薬局 焼山店	呉市焼山中央 2 - 5 - 9
	西村内科医院	安芸郡府中町桃山 1 - 1 - 2 4
	みなみ町薬局	広島市西区草津南 1 - 7 - 1 0
	すず薬局	広島市西区井口 3 - 1 0 - 2 3
	ウォンツ大野薬局	廿日市市大野中央 5 - 1 - 4 5
	ファーマシィ新高山薬局	尾道市新高山 3 - 1 1 7 0 - 2 4 7
	ホーム薬局 中山店	広島市東区中山東 2 - 2 - 1 - 1
	パール薬局 山本店	広島市安佐南区山本 3 - 1 - 1 5
	祇園すやま眼科クリニック	広島市安佐南区山本 3 - 1 - 1 0
	ファーマシィ国立前調剤薬局	福山市沖野上町 4 - 2 3 - 2 7
	ファーマシィ今津薬局	福山市今津町 2 - 2 - 1 0
	ファーマシィ尾道薬局	尾道市西御所町 6 - 2 7
	ファーマシィ入船調剤薬局	福山市入船町 2 - 8 - 1 2
	ファーマシィ野上調剤薬局	福山市野上町 3 - 4 - 3 2
	ファーマシィ神辺調剤薬局	福山市神辺町新徳田 3 - 5 4 6 - 2
	ファーマシィクレール薬局	福山市御門町 3 - 3 - 9
	ファーマシィ松永ファミール薬局	福山市松永町 4 - 1 - 4 駅前ロータリーマンション 1 F
	ファーマシィふれあい薬局	尾道市栗原町 8 5 1 7 - 1
	ファーマシィ新徳田薬局	福山市神辺町新徳田 3 - 5 4 2 - 2
	ファーマシィせら薬局	世羅郡世羅町本郷 8 2 2 - 1 3

県名	医療機関名	所在地
広島県	ファーマシィさんて薬局	福山市沖野上町4-23-23
	ファーマシィ新涯薬局	福山市新涯町1-5-40
	ファーマシィいきいき薬局	福山市南本庄3-2-16
	ファーマシィマロン薬局	府中市栗柄町2203-1
	ファーマシィ三次薬局	三次市十日市中2-13-1
	ファーマシィあけぼの薬局	福山市曙町3-20-21-1
	ファーマシィすみよし薬局	福山市住吉町7-28
	ファーマシィだいもん薬局	福山市大門町3-19-16
	ファーマシィ伊勢丘薬局	福山市伊勢丘6-1-25
	ファーマシィたけがはな薬局	福山市水呑町3590-1
	ファーマシィこうぬ薬局	三次市甲奴町本郷636-11
	ファーマシィみのみ薬局	福山市水呑町1957-2
	医療法人 くすおか整形外科クリニック	安芸郡海田町新町17-8
	オール薬局 吉浦店	呉市吉浦東本町1-7-7
	コスモス薬局 福富店	東広島市福富町久芳1539-27
	正覚クリニック	世羅郡世羅町安田6-2
	医療法人社団 柚木外科医院	福山市神辺町大字川北954-4
	ベル薬局	広島市中区榎町4-24
	ウォンツ薬局マツダ病院前店	安芸郡府中町青崎南3-28
	駅前薬局	東広島市西条本町12-3
	今岡薬局医療センター前店	福山市沖野上町4-21-33
	ファーマシィみのり薬局	福山市今津町2-3-9
	オール薬局吉浦店	呉市吉浦東本町1-7-7
	みやもと薬局	広島市安佐南区川内6-42-24
	ホンマチ調剤薬局	廿日市市本町7-36
	みぞて眼科	安芸郡海田町西浜4-22-4
	楠木プラス薬局	広島市西区楠木町4-16-19
	すずらん薬局	福山市大黒町2-32
	寿光薬局	福山市駅家町大字近田586-2
	ハート薬局温品店	広島市東区温品7-10-11-14
	イオン薬局 みゆき店	広島市南区宇品御幸1-9-12
	矢野全快堂薬局	広島市安芸区矢野南3-1-3
	中島薬局呉駅ビル店	呉市宝町1-16
	コスモス薬局 向島店	尾道市向島町5437-1
	山本内科医院	東広島市西条町寺家3228-2
	みるく薬局	東広島市西条町寺家後谷3227-1
	薬局 日本メディカル	安芸高田市吉田町吉田字鯨多3779-2
	うえき泌尿器科クリニック	広島市安佐北区可部4-6-2
	ひらあき薬局	広島市安芸区畑賀3-29-2
	船町ふじおかクリニック	福山市船町3-4
	快生薬局	広島市中区鉄砲町7-29
	そうごう薬局 御園宇中央店	東広島市西条町御園宇714-52
	祇園プラス薬局	広島市安佐南区祇園3-12-12-1
	つつじ薬局	広島市東区東蟹屋町7-32-1F
	緑風会薬局	広島市南区出汐1-4-3

県名	医療機関名	所在地
山口県 (91)	総合病院山口赤十字病院	山口市八幡馬場 5 3 - 1
	山口県立総合医療センター	防府市大崎 7 7
	医療法人博愛会 宇部記念病院	宇部市上町 1 - 4 - 1 1
	山口大学医学部附属病院	宇部市南小串 1 - 1 - 1
	独立行政法人国立病院機構関門医療センター	下関市長府外浦 1 - 1
	中川医院	岩国市中津町 1 - 2 4 - 3
	総合病院社会保険徳山中央病院	徳山市孝田町 1 - 1
	独立行政法人国立病院機構山口宇部医療センター	宇部市東岐波 6 8 5
	下関市立豊浦病院	下関市豊浦町大字小串 7 - 3
	地方独立行政法人 下関市立中央病院	下関市向洋町 1 - 1 3 - 1
	医療法人 清水泌尿器科	宇部市浜町 2 丁目 3 - 34
	岩国市立 錦中央病院	岩国市錦町広瀬 1072 番地 1
	済生堂中央薬局	防府市中央町 1 - 3
	済生会山口総合病院	山口市緑町 2 - 1 1
	医療法人社団曙会 佐々木外科医院	山口市泉都町 9 - 1 3
	医療法人 ながた泌尿器科	山口市大内御堀 9 3 4 - 6
	山口県済生会下関総合病院	下関市安岡町 8 - 5 - 1
	医療法人広田皮膚科	周南市新町 2 - 4
	安本医院	大島郡周防大島町大字土居 9 2 2
	おかむら医院	山口市小郡下郷 2 1 9 3 - 2
	株式会社日立製作所笠戸事業所付属日立病院	下松市古川町 3 - 1 - 1
	防府胃腸病院	防府市駅南町 1 4 - 3 3
	水西薬局	岩国市川西 2 - 7 - 4 9
	岩国みなみ病院	岩国市南岩国町 2 - 7 7 - 2 3
	中山病院	下松市瑞穂町 1 - 3 - 1 2
	周南市立新南陽市民病院	周南市宮の前 2 - 3 - 1 5
	日本調剤下関薬局	下関市安岡町 8 - 5 - 2
	田中町薬局	下関市田中町 7 - 1 1
	ホーム薬局	周南市新地町 4 - 2
	小金丸医院	周南市本町 1 - 2 8
	地域医療支援病院オープンシステム徳山医師会病院	周南市慶万町 1 0 - 1
	都志見病院	萩市大字江向 4 1 3 - 1
	ウォンツ周南周陽薬局	周南市周陽 1 - 1 - 1
	社会保険下関厚生病院	下関市上新地町 3 - 3 - 8
	わたなべ泌尿器科	山陽小野田市中川 4 - 6 - 1 3
	山口県厚生農業協同組合連合会 小郡第一総合病院	山口市小郡下郷 8 6 2 - 3
	ほのぼの薬局	山口市大内御堀 9 3 7 - 2
	済生会貴船福祉ケアセンター	下関市貴船町 3 - 4 - 1
	亀屋薬局	周南市新町 2 - 1 5
	太平薬局	下関市上新地町 3 - 3 - 2
	新下薬局幸町店	下関市幸町 1 3 - 2 3
	会営国病前薬局	岩国市藤生町 1 - 3 4 - 1 1
	岩国薬剤師会会営薬局	岩国市室の木町 3 - 6 - 1 3
	岩国市医療センター医師会病院	岩国市室の木町 3 - 6 - 1 2
	下関薬剤師会薬局	下関市向洋町 1 - 1 4 - 2
	横田胃腸科・外科・肛門科	岩国市南岩国町 4 - 5 7 - 1 0
	吉田クリニック	柳井市南町 1 - 1 1 - 5
	社会医療法人同仁会周南記念病院	下松市生野屋南 1 - 1 0 - 1

県名	医療機関名	所在地
山口県	みき薬局山口店	山口市桜島 2-6-6
	石丸薬局周陽店	周南市周陽 2-1-3-105
	山陽小野田市民病院	山陽小野田市大字東高泊 1863-1
	三の宮ふくだクリニック	山口市三の宮 1-2-37
	医療法人社団 大下内科	下関市形山みどり町 15-28
	(有) 吉村薬局	下関市伊倉町 2-1-7
	医療法人星の里会 岡病院	下関市小月本町 2-15-20
	医療法人米沢記念桑陽病院	防府市車塚町 3-20
	車塚薬局	防府市車塚町 4-4
	村田博愛病院	防府市お茶屋町 2-12
	有限会社 由宇中央薬局南支店	岩国市南岩国町 4-57-11
	有限会社 つばさ薬局	岩国市中津町 2-14-2
	関門薬局	下関市長府外浦町 2-20
	有限会社 由宇中央薬局	岩国市由宇町由宇崎 5-3
	独立行政法人 労働者健康福祉機構山口労災病院	山陽小野田市小野田 1315-4
	美里薬局	下松市美里町 4-10-27
	こねこ薬局	宇部市上町 1-6-18
	小林クリニック	岩国市山手町 1-11-23
	桜木調剤薬局	周南市桜木 2-2-6
	独立行政法人 国立病院機構 柳井医療センター	柳井市伊保庄 95
	宇部協立病院	山口県宇部市五十目山町 16-23
	錦帯橋薬局	岩国市岩国 4-7-22
	センター薬局	岩国市愛宕町 1-1-3
	独立行政法人国立病院機構岩国医療センター	岩国市愛宕町 1-1-1
	むさし薬局	光市大字岩田小池東 978-3
	東亜訪問看護ステーション	下関市一の宮学園町 2-2
	ニチイケアセンター徳山訪問看護ステーション	周南市城ヶ丘 3-15-11 パープルⅠ 1F
	医療法人其桃会 西尾病院	下関市竹崎町 1-16-3
	医療法人 木村医院	玖珂郡和木町和木 3-1-12
	錦見薬局	岩国市錦見 1-13-11-2
	南岩国薬局	岩国市南岩国町 1-30-16
	にこにこ薬局	岩国市南岩国町 4-59-23
	おひさま薬局	岩国市御庄 3-102-9
	ころころ薬局	岩国市今津町 3-15-9-1
	ファミリー薬局	岩国市南岩国町 3-17-15
	かなえ薬局	光市島田 6-13-27
	レインボー薬局	光市浅江 3-17-20
	きらきら薬局	周南市大字久米 3199-12
	星薬局	下松市大手町 1-4-22
	えきまえ薬局	周南市有楽町 23
	ふたば薬局	周南市新宿通 5-1-36
	宇部興産株式会社中央病院	宇部市大字西岐波 750
	医療法人松栄会 坂本病院	柳井市余田 3626-2
	徳島県立中央病院	徳島市蔵本町 1-10-3

県名	医療機関名	所在地
徳島県 (5)	徳島県立三好病院	三好市池田町シマ 8 1 5 - 2
	徳島県立海部病院	海部郡牟岐町中村字本村 7 5 - 1
	徳島健康生活協同組合 徳島健生病院	徳島市下助任町 4 - 9 - 1
	片山薬局	徳島市佐古八番町 4 - 2 0
	香川県立中央病院	高松市番町 5 - 4 - 1 6
香川県 (16)	香川県立丸亀病院	丸亀市土器町東 9 - 2 9 1
	内海病院	小豆郡小豆島町片城甲 4 4 - 9 5
	独立行政法人国立病院機構四国こどもとおとなの医療センター	善通寺市仙遊町 2 - 1 - 1
	高松平和病院	高松市栗林町 1 - 3 - 2 4
	麻田総合病院	丸亀市津森町 2 1 9
	独立行政法人労働者健康福祉機構香川労災病院	丸亀市城東町 3 - 3 - 1
	香川大学医学部附属病院	木田郡三木町池戸 1 7 5 0 - 1
	総合病院回生病院	坂出市室町 3 - 5 - 2 8
	株式会社サン調剤薬局	丸亀市城東町 2 - 1 4 - 3 3
	城東調剤薬局	丸亀市城東町 3 - 1 0 - 8
	さくら調剤薬局医大前店	高松市前田東町 5 3 8 - 2
	高松協同病院	高松市木太町 4 6 6 4
	三豊総合病院	観音寺市豊浜町姫浜 7 0 8
	ふじや薬局	観音寺市観音寺町甲 2993 - 1
	アイ調剤薬局	木田郡三木町大字池戸甲 1745 - 20
	愛媛県立新居浜病院	新居浜市本郷 3 - 1 - 1
愛媛県 (7)	愛媛労災病院	新居浜市南小松原町 1 3 - 2 7
	喜多医師会病院	大洲市徳森小島越 2 6 3 2 - 3
	市立宇和島病院	宇和島市御殿町 1 - 1
	市立八幡浜総合病院	八幡浜市大字大平1番地耕地 6 3 8
	市立大洲病院	大洲市西大洲字ヤスバ甲 5 7 0
	独立行政法人国立病院機構四国がんセンター	松山市南梅本町甲 1 6 0
高知県 (4)	須崎くろしお病院	須崎市緑町 4 - 3 0
	高知県立あき総合病院	安芸市宝永町 1 - 3 2
	高知県立幡多けんみん病院	宿毛市山名町芳奈 3 - 1
	高知県・高知市病院組合立高知医療センター	高知市池 2 1 2 5 - 1

計

888

(母子保健法) 指定養育医療機関一覧

平成26年3月末現在

	医療機関名	所在地
1	鳥取大学医学部附属病院	鳥取県米子市西町36-1
2	独立行政法人国立病院機構米子医療センター	鳥取県米子市車尾4丁目17-1
3	独立行政法人国立病院機構松江医療センター	島根県松江市上乃木5-8-31
4	独立行政法人国立病院機構浜田医療センター	島根県浜田市浅井町777-12
5	島根大学医学部附属病院	島根県出雲市塩冶町89-1
6	独立行政法人国立病院機構岡山医療センター	岡山県岡山市北区田益1711-1
7	岡山大学病院	岡山県岡山市北区鹿田町2-5-1
8	独立行政法人国立病院機構福山医療センター	広島県福山市沖野上町4-14-17
9	独立行政法人国立病院機構広島西医療センター	広島県大竹市玖波4-1-1
10	独立行政法人国立病院機構呉医療センター	広島県呉市青山町3-1
11	広島大学病院	広島県広島市南区霞1-2-3
12	中国労災病院	広島県呉市広多賀谷1-5-1
13	広島通信病院	広島県広島市中区東白島町19-16
14	独立行政法人国立病院機構関門医療センター	山口県下関市長府外浦町1-1
15	独立行政法人国立病院機構岩国医療センター	山口県岩国市愛宕町1-1-1
16	山口大学医学部附属病院	山口県宇部市大字南小串1-1-1
17	徳島大学病院	徳島県徳島市蔵本町2-50-1
18	独立行政法人国立病院機構四国こどもとおとなの医療センター	香川県善通寺市仙遊町2-1-1
19	香川大学医学部附属病院	香川県木田郡三木町大字池戸1750-1
20	愛媛大学医学部附属病院	愛媛県東温市志津川
21	独立行政法人国立病院機構高知病院	高知県高知市朝倉西町1-2-25
22	高知大学医学部附属病院	高知県南国市岡豊町小蓮185-1
23	独立行政法人国立病院機構東広島医療センター	広島県東広島市西条町寺家513

(児童福祉法) 指定療育機関一覧

平成26年3月末現在

	医療機関名	所在地
1	独立行政法人国立病院機構鳥取医療センター	鳥取県鳥取市三津876
2	独立行政法人国立病院機構米子医療センター	鳥取県米子市車尾4丁目17-1
3	独立行政法人国立病院機構松江医療センター	島根県松江市上乃木5-8-31
4	独立行政法人国立病院機構南岡山医療センター	岡山県都窪郡早島町早島4066
5	独立行政法人国立病院機構徳島病院	徳島県吉野川市鴨島町敷地1354
6	独立行政法人国立病院機構東徳島医療センター	徳島県板野郡板野町大寺字大向北1-1
7	独立行政法人国立病院機構高松医療センター	香川県高松市新田町乙 8
8	独立行政法人国立病院機構愛媛医療センター	愛媛県東温市横河原366

(戦傷病者特別援護法) 指定医療機関一覧

平成26年3月末現在

	医療機関名	所在地
1	独立行政法人国立病院機構米子医療センター	鳥取県米子市車尾4丁目17-1
2	独立行政法人国立病院機構鳥取医療センター	鳥取県鳥取市三津876
3	独立行政法人国立病院機構浜田医療センター	島根県浜田市浅井町777-12
4	独立行政法人国立病院機構松江医療センター	島根県松江市上乃木5-8-31
5	独立行政法人国立病院機構岡山医療センター	岡山県岡山市北区田益1711-1
6	独立行政法人国立病院機構南岡山医療センター	岡山県都窪郡早島町早島4066
7	国立療養所長島愛生園	岡山県瀬戸内市邑久町虫明6539
8	国立療養所邑久光明園	岡山県瀬戸内市邑久町虫明6253
9	独立行政法人国立病院機構呉医療センター	広島県呉市青山町3-1
10	独立行政法人国立病院機構広島西医療センター	広島県大竹市玖波4-1-1
11	独立行政法人国立病院機構福山医療センター	広島県福山市沖野上町4-14-17
12	独立行政法人国立病院機構賀茂精神医療センター	広島県東広島市黒瀬町南方92
13	独立行政法人国立病院機構東広島医療センター	広島県東広島市西条町寺家513
14	独立行政法人国立病院機構関門医療センター	山口県下関市長府外浦町1-1
15	独立行政法人国立病院機構岩国医療センター	山口県岩国市愛宕町1-1-1
16	独立行政法人国立病院機構山口宇部医療センター	山口県宇部市東岐波685
17	独立行政法人国立病院機構柳井医療センター	山口県柳井市大字伊保庄95
18	独立行政法人国立病院機構徳島病院	徳島県吉野川市鴨島町敷地1354
19	独立行政法人国立病院機構東徳島医療センター	徳島県板野郡板野町大寺字向北1-1
20	徳島県立中央病院	徳島県徳島市蔵本町1-10-3
21	独立行政法人国立病院機構四国こどもとおとなの医療センター	香川県善通寺市仙遊町2-1-1
22	独立行政法人国立病院機構高松医療センター	香川県高松市新田町乙8
23	国立療養所大島青松園	香川県高松市庵治町6034-1
24	独立行政法人国立病院機構四国がんセンター	愛媛県松山市南梅本町甲160
25	独立行政法人国立病院機構愛媛医療センター	愛媛県温泉郡重信町横河原366
26	独立行政法人国立病院機構高知病院	高知県高知市朝倉西町1-2-25
27	国立病院機構岡山市立金川病院	岡山県岡山市北区御津金川449

(生活保護法) 指定医療機関・指定介護機関一覧

平成26年3月末現在

	医療機関名	所在地
1	独立行政法人国立病院機構米子医療センター	鳥取県米子市車尾4丁目17-1
2	独立行政法人国立病院機構鳥取医療センター	鳥取県鳥取市三津876
3	鳥取大学医学部附属病院	鳥取県米子市西町36-1
4	山陰労災病院	鳥取県米子市皆生新田1-8-1
5	岡山大学病院三朝医療センター	鳥取県東伯郡三朝町山田827
6	独立行政法人国立病院機構浜田医療センター	島根県浜田市浅井町777-12
7	独立行政法人国立病院機構松江医療センター	島根県松江市上乃木5-8-31
8	島根大学医学部附属病院	島根県出雲市塩冶町89-1
9	独立行政法人国立病院機構岡山医療センター	岡山県岡山市田益1711-1
10	独立行政法人国立病院機構南岡山医療センター	岡山県都窪郡早島町大字早島4066
11	国立療養所長島愛生園	岡山県瀬戸内市邑久町虫明6539
12	国立療養所邑久光明園	岡山県瀬戸内市邑久町虫明6253
13	岡山労災病院	岡山県岡山市南区築港緑町1-10-25
14	岡山大学病院	岡山県岡山市北区鹿田町2-5-1
15	吉備高原医療リハビリテーションセンター	岡山県加賀郡吉備中央町吉川7511
16	独立行政法人国立病院機構呉医療センター	広島県呉市青山町3-1
17	独立行政法人国立病院機構広島西医療センター	広島県大竹市玖波4-1-1
18	独立行政法人国立病院機構福山医療センター	広島県福山市沖野上町4-14-17
19	独立行政法人国立病院機構賀茂精神医療センター	広島県東広島市黒瀬町南方92
20	独立行政法人国立病院機構東広島医療センター	広島県東広島市西条町寺家513
21	広島大学病院	広島県広島市南区霞1-2-3
22	中国労災病院	広島県呉市広多賀谷1-5-1
23	広島大学歯科診療所	広島県東広島市鏡山1-1-2
24	独立行政法人国立病院機構関門医療センター	山口県下関市長府外浦町1-1-1
25	独立行政法人国立病院機構岩国医療センター	山口県岩国市愛宕町1-1-1
26	独立行政法人国立病院機構山口宇部医療センター	山口県宇部市東岐波685
27	独立行政法人国立病院機構柳井医療センター	山口県柳井市大字伊保庄95
28	山口労災病院	山口県山陽小野田市大字小野田1315-4
29	山口大学医学部附属病院	山口県宇部市大字南小串1-1-1

	医療機関名	所在地
30	独立行政法人国立病院機構徳島病院	徳島県吉野川市鴨島町敷地1354
31	独立行政法人国立病院機構東徳島医療センター	徳島県板野郡板野町大寺字向北1-1
32	徳島大学病院	徳島県徳島市蔵本町2-50-1
33	独立行政法人国立病院機構四国こどもとおとなの医療センター	香川県善通寺市仙遊町2-1-1
34	独立行政法人国立病院機構高松医療センター	香川県高松市新田町乙 8
35	国立療養所大島青松園	香川県高松市庵治町6034-1
36	香川労災病院	香川県丸亀市城東町3-3-1
37	香川大学医学部附属病院	香川県木田郡三木町大字池戸1750-1
38	独立行政法人国立病院機構四国がんセンター	愛媛県松山市南梅本町甲160
39	独立行政法人国立病院機構愛媛医療センター	愛媛県東温市横河原366
40	愛媛労災病院	愛媛県新居浜市南小松原町13-27
41	愛媛大学医学部附属病院	愛媛県東温市志津川
42	独立行政法人国立病院機構高知病院	高知県高知市朝倉西町1-2-25
43	高知大学医学部附属病院	高知県南国市岡豊町小蓮185-1

(生活保護法) 保護施設一覧

平成26年3月末現在

	施設名	所在地	種別
1	下関市梅花園	山口県下関市永田郷4-5-9	救護
2	高知市誠和園	高知県高知市横浜4-2	救護

消費生活協同組合一覧

平成26年3月末現在

	組合名	主たる事務所の所在地
1	中国電力生活協同組合	広島県広島市中区平野町6-2-9
2	生活協同組合連合会大学生生活協同組合 中国・四国事業連合	愛媛県松山市道後樋又3-2-4
3	四国電力生活協同組合	香川県高松市多賀町2-1-2-5
4	生活協同組合連合会コープ中国四国事業連合	広島県広島市東区二葉の里1-1-4-6
5	生活協同組合コープ自然派しこく	徳島県徳島市東沖洲2-4-3-3

○指導養成課

(参考資料１) 養成施設等一覽

養成施設等の種類		略語
1)	救急救命士養成所	救急
2)	理学療法士養成施設	理学
3)	作業療法士養成施設	作業
4)	視能訓練士養成所	視能
5)	臨床工学技師養成所	臨工
6)	言語聴覚士養成所	言語
7)	はり師・きゅう師養成施設	はき
8)	柔道整復師養成施設	柔整
9)	歯科衛生士養成所	歯衛
10)	歯科技工士養成所	歯技
11)	保健師・看護師(統合カリキュラム)養成所	保看
12)	助産師養成所	助産
13)	看護師養成所	看護
14)	栄養士養成施設	栄養
15)	管理栄養士養成施設	管栄
16)	調理師養成施設	調理
17)	理容師養成施設	理容
18)	美容師養成施設	美容
19)	製菓衛生師養成施設	製菓
20)	食品衛生管理者及び食品衛生監視員養成施設	食管
21)	保育士養成施設	保育
22)	社会福祉士養成施設	社会
23)	介護福祉士養成施設	介護
24)	福祉系高校等(介護福祉士養成施設)	福高
25)	実務者養成施設(介護福祉士養成施設)	実務
26)	社会福祉主事養成機関	主事
27)	精神保健福祉士養成施設	精神
28)	科目確認大学等(社会福祉士)	科目

(注１) 一覽表(平成２６年３月末現在)については、平成２５年度末をもって指定を取消した施設及び平成２５年度末で施設を廃止して年度明けに廃止の届出が見込まれる施設は含みません。

(注２) 県名下の(数値)は施設数です。

(注３) 設置者の計欄は、設置者数及びその内訳(法人等の種類別)で、法人の種類別の略語は以下のとおりです。

学	学校法人	医	医療法人
財	財団法人	社	社団法人
	(一般、公益)		(一般、公益、医療)
国大	国立大学法人	公大	公立大学法人
独	独立行政法人	福	社会福祉法人
組	協同組合	個	個人
会	株式、有限会社	非	特定非営利活動法人
国、県、市、町立	国、県、市、町		

(注４) 備考欄に示した養成施設の種類の略語は、その設置者(国、県、市、町を除く)が当局の指定等を受けている他の養成施設等の種類です。

1) 救急救命士養成所一覧表

平成26年3月末現在

県名	名称	所在地	昼夜通の別等	修業年限	入学定員	設置者	備考
広島県(1)	広島市消防局救急救命士養成所	広島市西区都町43番10号	昼間	6ヶ月	40	広島市	
計	1施設		1課程		40	1市1	

○ 平成26年4月1日から開設予定の施設(新規指定)及び定員の増減予定の施設

広島県	朝日医療専門学校 福山校	福山市引野町南1-6-45	昼間	3年	30	学校法人 朝日医療学園(広島)	H26.4 開設
-----	--------------	---------------	----	----	----	-----------------	----------

○ 平成26年4月1日の状況(見込み)

施設数	課程数	入学定員
2施設	2課程	70

2) 理学療法士養成施設一覧

平成26年3月末現在

県名	名称	所在地	昼夜通の別等	修業年限	入学定員	設置者	備考
鳥取県(1)	YMCA米子医療福祉専門学校	米子市錦海町3丁目3番2号	昼間	4年	40	学校法人 広島YMCA学園	作業、保看、介護
島根県(4)	松江総合医療専門学校	松江市上大野町2081-4	昼間	3年	40	学校法人 澤田学園	作業、視能、言語、看護
	島根リハビリテーション学院	仁多郡奥出雲町三成1625番地1	昼間	4年	30	学校法人 仁多学園	作業
	リハビリテーションカレッジ島根	浜田市三隅町古市場2086番地1	昼間	4年	40	学校法人 同志舎	作業、言語
	出雲医療看護専門学校 理学療法士学科	出雲市今市町 1151-1	昼間	3年	40	学校法人 大阪滋慶学園	臨工、言語、看護
岡山県(5)	岡山医療技術専門学校	岡山市北区大供3丁目2-18	昼間	3年	80	学校法人 本山学園	作業、歯衛、調理、製菓
	朝日リハビリテーション専門学校	岡山市北区桑田町2番21号	昼間	4年	40	学校法人 朝日医療学園(岡山)	はき、柔整
			夜間	4年	40		
	専門学校川崎リハビリテーション学院	倉敷市松島672	昼間	3年	30	学校法人 九曜学園	作業
	玉野総合医療専門学校	玉野市築港1丁目1-20	昼間	4年	40	学校法人 加計学園	作業、保看、調理、製菓、食管、介護
	福岡リハビリテーション学院	浅口市寄島町16089-31	昼間	4年	40	学校法人 福岡学園	作業
広島県(2)	朝日医療専門学校福山校	福山市引野町南1丁目6-45	昼間	4年	40	学校法人 朝日医療学園(広島)	作業
			夜間	4年	30		
	広島医療保健専門学校	広島市安佐南区大塚東3-2-1	昼間	4年	40	学校法人 古沢学園	作業、製菓、社会、介護、精神
山口県(3)	下関看護リハビリテーション学校	下関市竹崎町3丁目4番17号	昼間	3年	80	学校法人 福岡保健学院	看護
	山口コ・メディカル学院	山口市富田原町2-24	昼間	4年	40	学校法人 山口コア学園	作業、言語
	専門学校YICリハビリテーション大学校	宇部市西宇部南4-11-1	昼間	4年	40	学校法人 昇陽学院	作業
計	15施設		17課程		730	15学15	

○ 平成26年4月1日から開設予定の施設(新規指定)及び定員の増減予定の施設等

岡山県	専門学校倉敷リハビリテーション学院(①倉敷校、②寄島校)	①倉敷市幸町12-3 ②浅口市寄島町16089-31	昼間	①3年 ②4年	40	学校法人 福岡学園	H26.4 移転・名称変更(福岡リハ→)等
-----	------------------------------	-------------------------------	----	------------	----	-----------	-----------------------

○ 平成26年4月1日の状況(見込み)

施設数	課程数	入学定員
15施設	17課程	730

3) 作業療法士養成施設一覧

平成26年3月末現在

県名	名称	所在地	昼夜通 の別等	修業 年限	入学 定員	設置者	備考
鳥取県 (1)	YMCA米子医療福祉専門学校	米子市錦海町3丁目3番2号	昼間	4年	40	学校法人 広島YMCA学園	理学、保育、介護
島根県 (3)	松江総合医療専門学校	松江市大野町2081-4	昼間	3年	40	学校法人 澤田学園	理学、言語、視能、看護
	島根リハビリテーション学院	仁多郡奥出雲町三成1625番地1	昼間	4年	30	学校法人 仁多学園	理学
	リハビリテーションカレッジ島根	浜田市三隅町古市場2086番地1	昼間	4年	40	学校法人 同志舎	理学、言語
岡山県 (4)	岡山医療技術専門学校	岡山市北区大供3丁目2-18	昼間	3年	40	学校法人 本山学園	理学、歯衛、調理、製菓
	専門学校川崎リハビリテーション学院	倉敷市松島672	昼間	3年	20	学校法人 九曜学園	理学
	玉野総合医療専門学校	玉野市築港1丁目1-20	昼間	4年	40	学校法人 加計学園	理学、保育、調理、製菓、食管、介護
	福岡リハビリテーション学院	浅口市寄島町16089-31	昼間	4年	40	学校法人 福岡学園	理学 (注)24年度から募集停止
広島県 (2)	朝日医療専門学校福山校	福山市引野町南1丁目6-45	昼間	4年	40	学校法人 朝日医療学園(広島)	理学
	広島医療保健専門学校	広島市安佐南区大塚東3-2-1	昼間	4年	40	学校法人 古沢学園	理学、製菓、社会、介護、精神
山口県 (2)	山口コ・メディカル学院	山口市富田原町2-24	昼間	4年	40	学校法人 山口コア学園	理学、言語
	専門学校YICリハビリテーション大学校	宇部市西宇部南4-11-1	昼間	4年	40	学校法人 昇陽学院	理学
計	12施設		12課程		450	12 学12	

○ 平成26年4月1日から開設予定の施設（新規指定）及び定員の増減予定の施設等

岡山県	専門学校倉敷リハビリテーション学院	浅口市寄島町16089-31	昼間	4年	40	学校法人 福岡学園	H26.4 名称変更(福岡リハ→)等
-----	-------------------	----------------	----	----	----	-----------	--------------------

○ 平成26年4月1日の状況（見込み）

施設数	課程数	入学 定員
12施設	12課程	450

4) 視能訓練士養成所一覧表

平成26年3月末現在

県名	名称	所在地	昼夜通の別等	修業年限	入学定員	設置者	備考
島根県	松江総合医療専門学校	松江市上大野町2081-4	昼間	3年	30	学校法人 澤田学園	理学、作業、言語、看護
計	1施設		1課程		30	1学1	

○ 平成26年4月1日から開設予定の施設（新規指定）及び定員の増減予定の施設 → なし。

○ 平成26年4月1日の状況（見込み）

施設数	課程数	入学定員
1施設	1課程	30

5) 臨床工学技士養成所一覧

平成26年3月末現在

県名	名称	所在地	昼夜通の別等	修業年限	入学定員	設置者	備考
島根県	出雲医療看護専門学校 臨床工学技士学科	出雲市今市町 1151-1	昼間	3年	40	学校法人 大阪滋慶学園	理学、言語、看護
広島県	トリニティカレッジ広島医療福祉専門学校	広島市中区上幟町8-18	昼間	3年	40	学校法人 木村学園	介護
計	2施設		2課程		80	2学2	

○ 平成26年4月1日から開設予定の施設（新規指定）及び定員の増減予定の施設 → なし。

○ 平成26年4月1日の状況（見込み）

施設数	課程数	入学定員
2施設	2課程	80

6) 言語聴覚士養成所一覧

平成26年3月末現在

県名	名称	所在地	昼夜通の別等	修業年限	入学定員	設置者	備考
島根県 (3)	松江総合医療専門学校	松江市上大野町2081-4	昼間	2年	30	学校法人 澤田学園	理学、作業、視能、看護
	リハビリテーションカレッジ島根	浜田市三隅町古市場 2086-1	昼間	4年	40	学校法人 同志舎	理学、作業
	出雲医療看護専門学校 言語聴覚士学科	出雲市今市町 1151-1	昼間	3年	40	学校法人 大阪滋慶学園	理学、臨工、看護
山口県	山口コ・メディカル学院	山口市富田原町2番24号	昼間	4年	20	学校法人 山口コア学園	理学、作業
計	4施設		4課程		130	4学4	

○ 平成26年4月1日から開設予定の施設（新規指定）及び定員の増減予定の施設 → なし。

○ 平成26年4月1日の状況（見込み）

施設数	課程数	入学定員
4施設	4課程	130

7) はり師・きゅう師養成施設一覧

平成26年3月末現在

県名	名称	所在地	昼夜通 の別等	修業 年限	入学 定員	設置者	備考
岡山県 (1)	朝日医療専門学校岡山校	岡山市北区絵図町1番40号	昼間	3年	30	学校法人 朝日医療学園(岡山)	理学、柔整
			夜間	3年	30		
広島県 (2)	IGL医療専門学校	広島市安佐南区伴東1-12-18	昼間	3年	30	学校法人 IGL学園	柔整、歯衛、介護、主事
	朝日医療専門学校広島校	広島市西区己斐本町1-25-15	昼間	3年	30	学校法人 朝日医療学園(岡山)	理学、柔整
			夜間	3年	30		
計	3施設		5課程		150	2 学2	

○ 平成26年4月1日から開設予定の施設（新規指定）及び定員の増減予定の施設 → なし。

○ 平成26年4月1日の状況（見込み）

施設数	課程数	入学 定員
3施設	5課程	150

8) 柔道整復師養成施設一覧

平成26年3月末現在

県名	名称	所在地	昼夜通 の別等	修業 年限	入学 定員	設置者	備考
岡山県	朝日医療専門学校岡山校	岡山市北区絵図町1番40号	昼間	3年	60	学校法人 朝日医療学園(岡山)	理学、はき
			夜間	3年	30		
広島県 (3)	IGL医療専門学校	広島市安佐南区伴東1-12-18	昼間	3年	60	学校法人 IGL学園	はき、歯衛、介護、主事
	MSH医療専門学校	広島市西区天満町6-5	昼間(午前)	3年	22	学校法人 MSH医療学園	
			昼間(午後)	3年	22		
	朝日医療専門学校広島校	広島市西区己斐本町1-25-15	昼間	3年	30	学校法人 朝日医療学園(岡山)	理学、はき
			夜間	3年	30		
計	4施設		7課程		254	3 学3	

○ 平成26年4月1日から開設予定の施設（新規指定）及び定員の増減予定の施設

広島県	IGL医療福祉専門学校	広島市安佐南区伴東1-12-18	昼間	3年	30	学校法人 IGL学園	定員減 60→30 名称変更(IGL医療専門学校→)
-----	-------------	------------------	----	----	----	------------	-------------------------------

○ 平成26年4月1日の状況（見込み）

施設数	課程数	入学 定員
4施設	7課程	224

9) 歯科衛生士養成所一覧

平成26年3月末現在

県名	名称	所在地	昼夜通の別等	修業年限	入学定員	設置者	備考
鳥取県(1)	鳥取県立歯科衛生専門学校	鳥取市吉方温泉3丁目751-5	昼間	3年	36	鳥取県	
島根県(1)	島根県歯科技術専門学校	松江市南田町141-9	昼間	3年	40	一般社団法人 島根県歯科医師会	歯技
岡山県(3)	岡山高等歯科衛生専門学院	岡山市北区石関町1番5号	昼間	3年	50	一般社団法人 岡山県歯科医師会	
	インターナショナル岡山歯科衛生専門学校	岡山市北区大供3-2-18	昼間	3年	48	学校法人 本山学園	理学、作業、調理、製菓
	※朝日高等歯科衛生専門学校 口腔保健科	岡山市北区いずみ町3-9	昼間	3年	50	学校法人 朝日医療学園	
広島県(4)	専門学校福山歯科衛生士学校	福山市南蔵王町6丁目19番34号	昼間	3年	50	一般社団法人 福山市歯科医師会	
	広島高等歯科衛生士専門学校	広島市中区富士見町11番6号	昼間	3年	50	一般社団法人 広島県歯科医師会	
	IGL医療専門学校	広島市安佐南区伴東1丁目12番18号	昼間	3年	50	学校法人 IGL学園	はき、柔整、介護、主事
	広島デンタルアカデミー専門学校	広島市南区大須賀町19番11号	昼間	3年	60	学校法人 三宅学園	
山口県(1)	山口県高等歯科衛生士学院	山口市吉敷下東1-4-1	昼間	3年	50	公益社団法人 山口県歯科医師会	
計	10施設		10課程		484	10学4、社5、県	

(注) ※は、平成25年度から設置者が変更（進研学園→朝日医療学園への事業承継）。

○ 平成26年4月1日から開設予定の施設（新規指定）及び定員の増減予定の施設 → なし。

○ 平成26年4月1日の状況（見込み）

施設数	課程数	入学定員
10施設	10課程	484

10) 歯科技工士養成所一覧

平成26年3月末現在

県名	名称	所在地	昼夜通の別等	修業年限	入学定員	設置者	備考
鳥取県(1)	鳥取歯科技工専門学校	鳥取市富安2丁目84番地	昼間	2年	20	一般社団法人 鳥取県東部歯科医師会	
島根県(1)	島根県歯科技術専門学校	松江市南田町141-9	昼間	2年	20	一般社団法人 島根県歯科医師会	歯衛
岡山県(2)	岡山歯科技工専門学院	岡山市北区櫛津2182	昼間	2年	20	一般社団法人 岡山市歯科医師会	
	笠岡歯科技工専門学校	笠岡市笠岡5628番地22	昼間	2年	20	公益財団法人 仁和会	
広島県(1)	広島歯科技術専門学校	廿日市市佐方本町1-1	昼間	2年	35	学校法人 山陽女学園	看護、栄養、調理
山口県(1)	下関歯科技工専門学校	下関市貴船3丁目1番37号	夜間	3年	22	一般社団法人 下関市歯科医師会	
計	6施設		6課程		137	6学1、財1、社4	

○ 平成26年4月1日から開設予定の施設（新規指定）及び定員の増減予定の施設 → なし。

○ 平成26年4月1日の状況（見込み）

施設数	課程数	入学定員
6施設	6課程	137

11) 保健師・看護師(統合カリキュラム)養成所一覧

平成26年3月末現在

県 名	名 称	所 在 地	昼夜通 の別等	修業 年限	入学 定員	設 置 者	備 考
岡山県 (1)	玉野総合医療専門学校保健看護学科	玉野市築港1-1-20	昼間	4年	40	学校法人 加計学園	理学、作業、調理、製菓、食管、介護
山口県 (1)	岩国YMCA国際医療福祉専門学校保健看護学科	岩国市麻里布町2-6-25	昼間	4年	60	学校法人 広島YMCA学園	理学、作業、看護、介護
計	2施設		2課程		100	2 学2	

(注) 全て保健師・看護師統合カリキュラムの施設である。

○ 平成26年4月1日から開設予定の施設(新規指定)及び定員の増減予定の施設 → なし。

○ 平成26年4月1日の状況(見込み)

施設数	課程数	入学 定員
2施設	2課程	100

12) 助産師養成所一覧

平成26年3月末現在

県 名	名 称	所 在 地	昼夜通 の別等	修業 年限	入学 定員	設 置 者	備 考
鳥取県 (1)	鳥取県立倉吉総合看護専門学校助産学科	倉吉市南昭和町15	昼間	1年	16	鳥取県	看護
岡山県 (1)	岡山医療センター附属岡山看護助産学校助産学科	岡山市北区田益1711-1	昼間	1年	20	独立行政法人 国立病院機構	看護
計	2施設		2課程		36	2 県1、独1	

○ 平成26年4月1日から開設予定の施設(新規指定)及び定員の増減予定の施設 → なし。

○ 平成26年4月1日の状況(見込み)

施設数	課程数	入学 定員
2施設	2課程	36

13) 看護師養成所一覧

平成26年3月末現在

県名	名称	所在地	昼夜通の別等	修業年限	入学定員	設置者	備考
鳥取県 (3)	鳥取県立鳥取看護専門学校	鳥取市江津260	昼間 (3年全日)	3年	40	鳥取県	
	鳥取県立倉吉総合看護専門学校 第1看護学科	倉吉市南昭和町15	昼間 (3年全日)	3年	35	鳥取県	
	鳥取県立倉吉総合看護専門学校 第2看護学科		昼間 (2年全日)	2年	20		
	米子医療センター附属看護学校	米子市車尾4-17-2	昼間 (3年全日)	3年	40	独立行政法人 国立病院機構	
島根県 (6)	島根県立松江高等看護学院	松江市西嫁島2-2-23	昼間 (2年定時)	3年	37	島根県	
	松江総合医療専門学校	松江市上大野町2081-4	昼間 (3年全日)	3年	40	学校法人 澤田学園	理学、作業、視能、言語
	浜田医療センター附属看護学校	浜田市浅井町777-12	昼間 (3年全日)	3年	40	独立行政法人 国立病院機構	
	島根県立石見高等看護学院	益田市昭和町20-15	昼間 (3年全日)	3年	40	島根県	
	六日市医療技術専門学校看護科	鹿足郡六日市町真田1120	昼間 (2年定時)	3年	30	学校法人 六日市学園	介護
	出雲医療看護専門学校 看護学科	出雲市今市町 1151-1	昼間 (3年全日)	3年	80	学校法人 大阪滋慶学園	理学、臨工、言語
岡山県 (12)	岡山済生会看護専門学校	岡山市北区伊福町2-17-5	昼間 (3年全日)	3年	50	社会福祉法人 恩賜財団済生会	
	岡山赤十字看護専門学校	岡山市北区青江2-1-1	昼間 (3年全日)	3年	40	日本赤十字社	
	岡山医療センター附属岡山看護助産学校	岡山市北区田益1711-1	昼間 (3年全日)	3年	120	独立行政法人 国立病院機構	助産
	国立療養所長島愛生園附属看護学校	瀬戸内市邑久町虫明6539	昼間 (2年全日)	2年	30	厚生労働省	
	岡山労災看護専門学校	岡山市南区築港緑町1-10-25	昼間 (3年全日)	3年	40	独立行政法人 労働者健康福祉機構	
	ソワニエ看護専門学校	岡山市中区倉田394-3	昼間 (3年全日)	3年	40	財団法人 林精神医学研究所	
	旭川荘厚生専門学院 第1看護科	岡山市北区祇園地先	昼間 (3年全日)	3年	120	学校法人 旭川荘	保育
	旭川荘厚生専門学院 第2看護科		昼間 (2年全日)	2年	40		
	津山中央看護専門学校	津山市川崎1760	昼間 (3年全日)	3年	40	財団法人 津山慈風会	
	倉敷看護専門学校 看護学科(3年課程全日制)	倉敷市粒浦80-1	昼間 (3年全日)	3年	40	公益財団法人 倉敷市保健医療センター	(注)25年度から募集停止
	倉敷看護専門学校 看護学科(2年課程全日制)		昼間 (2年全日)	2年	40		
	倉敷中央看護専門学校	倉敷市美和1-1-1	昼間 (3年全日)	3年	40	公益財団法人 大原記念倉敷中央医療機構	
	順正高等看護専門学校	高梁市伊賀町8	昼間 (3年全日)	3年	80	学校法人 順正学園	保育
	岡山医療福祉専門学校	岡山市中区門田屋敷3-5-18	昼間 (3年全日)	3年	70	学校法人 ベル学園	介護
広島県 (11)	福山市医師会看護専門学校 第一看護学科	福山市三吉南町2-11-25	昼間 (3年全日)	3年	40	社団法人 福山市医師会	
	福山市医師会看護専門学校 第二看護学科		昼間 (2年定時)	3年	40		
	尾道市医師会看護専門学校	尾道市栗原東2-4-33	昼間 (3年定時)	4年	40	一般社団法人 尾道市医師会	
	広島県厚生連尾道看護専門学校	尾道市古浜町7-19	昼間 (3年全日)	3年	40	協同組合 広島県厚生連	
	三原看護専門学校	三原市円一町4-1-23	昼間 (2年定時)	3年	40	一般財団法人 三原看護師養成事業団	
	広島県立三次看護専門学校 第一看護学科	三次市東酒屋町敦盛518-1	昼間 (3年全日)	3年	60	広島県	

	広島県立三次看護専門学校 第二看護学科		昼間 (2年全日)	2年	20		
	広島市立看護専門学校 第一看護学科	広島市中区富士見町1-27	昼間 (3年全日)	3年	80	広島市	
	広島市立看護専門学校 第二看護学科		昼間 (2年定時)	3年	40		
	広島市医師会看護専門学校	広島市西区観音本町1-1-1	夜間 (2年定時)	3年	100	社団法人 広島市医師会	
	呉医療センター附属呉看護学校	呉市青山町3-1	昼間 (3年全日)	3年	80	独立行政法人 国立病院機構	
	呉市医師会看護専門学校	呉市朝日町15-24	昼間 (2年定時)	3年	40	一般社団法人 呉市医師会	
	呉共済病院看護専門学校	呉市西中央3-2-4	昼間 (3年全日)	3年	35	国家公務員共済組合連合会	
	山陽看護専門学校	廿日市市佐方本町1-1	昼間 (2年全日)	2年	40	学校法人 山陽女学園	歯技、栄養、調理
山口県 (13)	岩国YMCA国際医療福祉専門学校 看護学科	岩国市麻里布町2-6-25	昼間 (2年全日)	2年	40	学校法人 広島YMCA学園	理学、作業、保看、介護
	岩国医療センター附属看護学校	岩国市愛宕町1-3-1	昼間 (3年全日)	3年	80	独立行政法人 国立病院機構	
	平生看護専門学校	熊毛郡平生町曾根1376-2	昼間 (2年定時)	3年	40	学校法人 平生学園	
	大島看護専門学校	大島郡周防大島町家房1595-1	昼間 (3年全日)	3年	35	周防大島町	
	徳山看護専門学校	周南市慶万町10-1	昼間 (3年全日)	3年	70	一般社団法人 徳山医師会	
	YIC看護福祉専門学校	防府市中央町1-8	昼間 (3年全日)	3年	80	学校法人 中央学院	美容、社会、介護
	防府看護専門学校	防府市三田尻1-3-1	昼間 (2年定時)	3年	40	一般社団法人 防府医師会	
	下関看護リハビリテーション学校	下関市竹崎町3-4-17	昼間 (3年全日)	3年	40	学校法人 福岡保健学院	理学
	ウエストジャパン看護専門学校	下関市大坪本町44-20	昼間 (3年全日)	3年	40	医療法人 茜会	
	学校法人日本医療学園附属 東亜看護学院	下関市一の宮町3-12-28	通信	2年	250	学校法人 日本医療学園	
	下関看護専門学校	下関市大学町2-1-2	夜間 (2年定時)	3年	50	一般社団法人 下関市医師会	
	宇部看護専門学校	宇部市中村3-12-53	昼間 (2年定時)	3年	50	一般社団法人 宇部市医師会	
	山口県立萩看護学校 第1看護学科	萩市大字堀内字菊ヶ浜489-5	昼間 (3年全日)	3年	40	山口県	
	山口県立萩看護学校 第2看護学科		昼間 (2年定時)	3年	25		
計	45施設		52課程		2,767	学12、医1、財5、社8、独2、福1、組1、国1、県4、市1、町1、他2	

注) 保健師・看護師統合カリキュラムの養成所は、12) 保健師養成施設一覧に掲載。

○ 平成26年4月1日から開設予定の施設（新規指定）及び定員の増減予定の施設

岡山県	岡山・建部医療福祉専門学校 看護学科	岡山市北区建部町福渡408-20	昼間 (3年全日)	3年	80	学校法人 葵会学園	H26.4 開設
-----	-----------------------	------------------	--------------	----	----	-----------	----------

○ 平成26年4月1日の状況（見込み）

施設数	課程数	入学定員
46施設	53課程	2,827

14) 栄養士養成施設一覧

平成26年3月末現在

県 名	名 称	所 在 地	昼夜通 の別等	修業 年限	入学 定員	設 置 者	備 考
鳥取県 (1)	鳥取短期大学 生活学科食物栄養専攻	倉吉市福庭854	昼間	2年	50	学校 法人 藤田学院	保育、介護
	鳥取短期大学 専攻科食物栄養専攻		昼間 【専攻科】	3(1)年	10		
島根県 (1)	島根県立大学短期大学部 健康栄養学科	松江市浜乃木7-24-2	昼間	2年	40	公立 大学 法人 島根県立大学	保育
岡山県 (3)	山陽学園短期大学 食物栄養学科	岡山市中区平井1-14-1	昼間	2年	80	学校 法人 山陽学園	保育
	美作大学短期大学部 栄養学科	津山市北園町50	昼間	2年	40	学校 法人 美作学園	管栄、食管、保育、 介護、福高
	くらしき作陽大学食文化学部 現代食文化学科食と健康コース	倉敷市玉島長尾3515	昼間	4年	50	学校 法人 作陽学園	管栄、食管、保育
広島県 (4)	広島文化学園短期大学 食物栄養学科	広島市安佐南区長束西 3-5-1	昼間	2年	50	学校 法人 広島文化学園	保育
	広島文化学園短期大学 専攻科栄養専攻		昼間 【専攻科】	4(2)年	5		
	比治山大学短期大学部 総合生活デザイン学科 栄養士養成コース	広島市東区牛田新町4 -1-1	昼間	2年	60	学校 法人 比治山学園	保育
	比治山大学短期大学部 専攻科栄養専攻		昼間 【専攻科】	4(2)年	8		
	鈴峯女子短期大学 食物栄養学科栄養士コース	広島市西区井口4-6-18	昼間	2年	80	学校 法人 鈴峯学園	保育、製菓
	鈴峯女子短期大学 専攻科栄養専攻		昼間 【専攻科】	4(2)年	10		
	山陽女子短期大学 食物栄養学科栄養管理コース	廿日市市佐方本町1-1	昼間	2年	50	学校 法人 山陽女学園	歯技、看護、調理
山口県 (2)	下関短期大学 栄養健康学科	下関市桜山町1-1	昼間	2年	40	学校 法人 河野学園	保育
	宇部フロンティア大学短期大学部 食物栄養学科	宇部市文京町5-40	昼間	2年	70	学校 法人 香川学園	調理、保育、介護
計	11施設		15課程		610	11 公大1、学10	

(注) 昼夜通の別等欄【専攻科】は、学位授与機構認定専攻科で、修業年限欄()は、専攻科のみの修業年限。

また、入学定員の計は、【専攻科】は除いた数。

なお、上記施設一覧は、管理栄養士養成施設である施設を除いて整理。

○ 平成26年4月1日から開設予定の施設（新規指定）及び定員の増減予定の施設

島根県	松江栄養調理製菓専門学校 専門課程 栄養士科	松江市伊勢宮町520-8	昼間	2年	40	学校 法人 タブチ学園	H26.4 開設
-----	------------------------	--------------	----	----	----	----------------	----------

○ 平成26年4月1日の状況（見込み）

施設数	課程数	入学 定員
12施設	16課程	650

15) 管理栄養士養成施設一覧

平成26年3月末現在

県 名	名 称	所 在 地	昼夜通 の別等	修業 年限	入学 定員	設 置 者	備 考
岡山県 (7)	ノートルダム清心女子大学 人間生活学部食品栄養学科	岡山市北区伊福町2-1 6-9	昼間	4年	80	学校 法人 ノートルダム清 心学園	保育、食管
	川崎医療福祉大学 医療技術学部臨床栄養学科	倉敷市松島288	昼間	4年	50	学校 法人 川崎学園	保育、介護
	中国学園大学 現代生活学部人間栄養学科	岡山市北区庭瀬83	昼間	4年	80	学校 法人 中国学園	食管、保育、介護
	美作大学生生活科学部食物学科	津山市北園町50	昼間	4年	80	学校 法人 美作学園	栄養、食管、保育、 介護、福高
	岡山学院大学人間生活学部 食物栄養学科	倉敷市有城787	昼間	4年	40	学校 法人 原田学園(岡 山)	食管、保育
	くらしき作陽大学食文化学部 栄養学科	倉敷市玉島長尾3515	昼間	4年	80	学校 法人 作陽学園	栄養、食管、保育
	岡山県立大学保健福祉学部 栄養学科	総社市窪木111	昼間	4年	40	公立 大学 岡山県立大学	食管、保育、介護
広島県 (5)	福山大学生命工学部 栄養科学科	福山市学園町1三蔵	昼間	4年	70	学校 法人 福山大学	食管、保育、介護
	安田女子大学家政学部 管理栄養学科	広島市安佐南区安東6 -13-1	昼間	4年	120	学校 法人 安田学園	食管、保育
	広島文教女子大学人間科学部 人間栄養学科	広島市安佐北区可部東 1-2-1	昼間	4年	70	学校 法人 武田学園	保育、介護
	広島女学院大学生生活科学部 管理栄養学科	広島市東区牛田東4-1 3-1	昼間	4年	70	学校 法人 広島女学院	食管、保育
	県立広島大学人間文化学部 健康科学科	広島市南区字品東1-1 -71	昼間	4年	35	公立 大学 県立広島大学	食管
山口県 (2)	東亜大学医療学部 医療栄養学科	下関市一の宮学園町2 -1	昼間	4年	40	学校 法人 東亜大学学園	美容、食管、保育
	山口県立大学看護栄養学部 栄養学科	山口市桜島3-2-1	昼間	4年	40	公立 大学 山口県立大学	食管
計	14施設		14課程		895	14 公大3、学11	

○ 平成26年4月1日から開設予定の施設（新規指定）及び定員の増減予定の施設

広島県	比治山大学健康栄養学部管理栄養学科	広島市東区牛田新町4-1-1	昼間	4年	70	学校 法人 比治山学園	H26.4 開設
	広島国際大学医療栄養学部医療栄養学科	呉市広古新開5-1-1	昼間	4年	60	学校 法人 常翔学園	H26.4 開設

○ 平成26年4月1日の状況（見込み）

施設数	課程数	入学 定員
16施設	16課程	1,025

16) 調理師養成施設一覧

平成26年3月末現在

県名	名称	所在地	昼夜通 の別等	修業 年限	入学 定員	設置者	備考
鳥取県 (2)	倉吉北高等学校調理科	倉吉市福庭町1-180	昼間	3年	30	学校法人 松柏学院	
	鳥取県立米子南高等学校家庭学科生活文化科調理コース	米子市長砂町216	昼間	3年	20	鳥取県	
島根県 (1)	松江調理製菓製パンカレッジ 高等課程調理師科	松江市伊勢宮町520-8	昼間	1年	40	学校法人 タブチ学園	製菓
	松江調理製菓製パンカレッジ 専門課程調理師科		昼間	2年	20		
岡山県 (3)	西日本調理製菓専門学校 調理製菓専門課程調理師科 調理コース(1年)	岡山市北区大供3-2-18	昼間	1年	120	学校法人 本山学園	理学、作業、製菓、 園衛
	西日本調理製菓専門学校 調理製菓専門課程調理師科 総合調理福祉専攻コース (2年)		昼間	2年	40		
	岡山県立津山東高等学校 食物調理科	津山市林田1200	昼間	3年	40	岡山県	
	おかやま山陽高等学校 調理科	浅口市鴨方町大字六条 院中2069	昼間	3年	45	学校法人 第一原田学園	製菓
広島県 (5)	穴吹調理製菓専門学校 衛生専門課程 高度調理学科	福山市東町2-2-24	昼間	2年	40	学校法人 穴吹学園	美容、製菓
	穴吹調理製菓専門学校 衛生高等課程 調理学科		昼間	1年	30		
	広島県立総合技術高等学校 食デザイン科	三原市本郷南5-25-1	昼間	3年	40	広島県	
	広島県心調理製菓専門学校 専門課程調理師科	広島市西区福島町2-4-1	昼間	2年	120	学校法人 原田学園(広島)	製菓
	広島県心調理製菓専門学校 一般課程調理師科		昼間	1年	80		
	進徳女子高等学校 食育デザイン科	広島市南区皆実町1-1-58	昼間	3年	70	学校法人 進徳学園	
	山陽女子短期大学 食物栄養学科栄養調理コース	廿日市市佐方本町1-1	昼間	2年	40	学校法人 山陽女学園	歯技、看護、栄養
山口県 (4)	誠英高等学校普通科 生活文化コース食文化専攻	防府市東三田尻1-2-14	昼間	3年	38	学校法人 三田尻学園	
	中村女子高等学校 調理科	山口市駅通り1-1-1	昼間	3年	40	学校法人 山口中村学園	介護、福高
	山口調理製菓専門学校 調理師科(2年コース)	山口市小郡黄金町9-8	昼間	2年	40	学校法人 本田学園	製菓
	山口調理製菓専門学校 調理師科(1年コース)		昼間	1年	40		
	宇部フロンティア大学付属香川高 等学校食物調理科	宇部市文京町1-25	昼間	3年	65	学校法人 香川学園	栄養、保育、介護
計	15施設		20課程		998	15 学12、県3	

○ 平成26年4月1日から開設予定の施設（新規指定）及び定員の増減予定の施設

島根県	松江栄養調理製菓専門学校 専門課程 調理師科 夜間コース	松江市伊勢宮町520-8	夜間	1.5年	40	学校法人 タブチ学園	H26.4 開設
広島県	広島県心調理製菓専門学校 専門課程 調理師科(1年制)	広島市西区福島町2-4-1	昼間	1年	80	学校法人 原田学園(広島)	H26.4 開設

○ 平成26年4月1日の状況（見込み）

施設数	課程数	入学 定員
15施設	22課程	1,118

17) 理容師養成施設一覧

(一般)

平成26年3月末現在

県名	名称	所在地	昼夜通 の別等	修業 年限	入学 定員	設置者	備考
鳥取県 (1)	鳥取県理容美容高等専修学校	鳥取市南吉方1-71-3	昼間	2年	20	学校法人 鳥取県理容美容専門学校	美容
			通信	3年	20		
島根県 (1)	松江理容美容専門学校	松江市西津田2-15-5	昼間	2年	40	学校法人 山陰理容美容学園	美容
			通信	3年	20		
岡山県 (1)	岡山県理容美容専門学校	岡山市北区大元2-6-5	昼間	2年	40	学校法人 岡山理容美容学園	美容
			通信	3年	40		
広島県 (1)	広島県理容美容専門学校	広島市中区国泰寺町1-8-24	昼間	2年	80	学校法人 広島理容美容学園	美容
			通信	3年	80		
山口県 (2)	下関理容美容専門学校	下関市貴船町3-12-14	昼間	2年	40	学校法人 下関理容美容学園	美容
			通信	3年	40		
	山口理容美容専修学校	山口市小郡下郷2314-1	昼間	2年	40	準学校法人 山口県理容美容学園	美容
			通信	3年	40		
小計	6施設		12課程		500	6 学6	

(特別支援学校)

平成26年3月末現在

県名	名称	所在地	昼夜通 の別等	修業 年限	入学 定員	設置者	備考
岡山県 (1)	岡山県立岡山薫学校 高等部本科理容科	岡山市中区土田51	昼間	3年	10	岡山県	
小計	1施設		1課程		10	1 県1	

(矯正施設)

平成26年3月末現在

県名	名称	所在地	昼夜通 の別等	修業 年限	入学 定員	設置者	備考
島根県 (1)	清明理容学校	浜田市旭町丸原380-15	昼間	2年	20	学校法人 白蓮学園	美容
山口県 (1)	姫山技能訓練所	山口市松美町3-75	昼間	2年	10	国 山口刑務所	
小計	2施設		2課程		30	2 学1、国1	

(一般、特別支援学校、矯正施設の計)

計	9施設		15課程		540	9 学7、県1、国1	
---	-----	--	------	--	-----	---------------	--

○ 平成26年4月1日から開設予定の施設（新規指定）及び定員の増減予定の施設

広島県	広島県理容美容専門学校	広島市中区国泰寺町1-8-24	昼間	2年	40	学校法人 広島理容美容学園	定員減 80 → 40
			通信	3年	40		定員減 80 → 40

○ 平成26年4月1日の状況（見込み）

施設数	課程数	入学 定員
9施設	15課程	460

18) 美容師養成施設一覧

平成26年3月末現在

県 名	名 称	所 在 地	昼夜通 の別等	修業 年限	入学 定員	設 置 者	備 考
鳥取県 (2)	鳥取県理容美容高等専修学校	鳥取市南吉方1-71-3	昼間	2年	40	学校法人 鳥取県理容美容専門学校	理容
			通信	3年	40		
	専門学校米子ビューティーカレッジ	米子市富士見町1-120	昼間	2年	40	学校法人 小土井学園※	
			通信	3年	40		
島根県 (3)	松江理容美容専門学校	松江市西津田2-15-5	昼間	2年	40	学校法人 山陰理容美容学園	理容
			通信	3年	40		
	島根県立東部高等技術校美容科	出雲市長浜町3057-11	昼間	2年	20	島根県	
	浜田ビューティーカレッジ	浜田市浅井町1429-20	昼間(専門)	2年	20	学校法人 白蓮学園	理容
			昼間(高等)	3年	20		
			通信	3年	40		
岡山県 (3)	専門学校岡山ビューティモード	岡山市北区田町1-1-9	昼間	2年	120	学校法人 貝畑学園	製菓
			通信	3年	80		
	岡山県理容美容専門学校	岡山市北区大元2-6-5	昼間	2年	120	学校法人 岡山理容美容学園	理容
			通信	3年	66		
	専門学校倉敷ビューティーカレッジ	倉敷市寿町10-5	昼間	2年	80	学校法人 小土井学園※	
			通信	3年	80		
広島県 (5)	広島県東部美容専門学校	福山市西町2-16-15	昼間	2年	80	一般社団法人 広島県東部美容協会	
			通信	3年	40		
	穴吹ビューティ専門学校	福山市入船町2-2-3	昼間	2年	40	学校法人 穴吹学園	調理、製菓
	広島県理容美容専門学校	広島市中区国泰寺町1-8-24	昼間	2年	160	学校法人 広島理容美容学園	理容
			通信	3年	160		
	専門学校マインドビューティーカレッジ	広島市中区大手町3-8-11	昼間	2年	120	学校法人 翠学園	
			通信	3年	120		
	広島美容専門学校 衛生専門課程 美容科	広島市中区千田町3-15-1	昼間	2年	160	学校法人 上野学園	製菓
	広島美容専門学校 トータルビューティ科ヘアメイクコース		昼間	2年	40		
山口県 (4)	YICビューティモード専門学校	周南市若宮町1-21	昼間	2年	80	学校法人 中央学院	看護、介護、社会
			通信	3年	40		
	東亜大学デザイン学部 トータルビューティ学科	下関市一の宮学園町2-1	昼間	4年	40	学校法人 東亜大学学園	管栄、食管、保育
	下関理容美容専門学校	下関市貴船町3-12-14	昼間	2年	40	学校法人 下関理容美容学園	理容
			通信	3年	40		
	山口理容美容専修学校	山口市小郡下郷2314-1	昼間	2年	40	準学校法人 山口県理容美容学園	理容
			通信	3年	40		
計	17施設		32課程		2,126	16 学14、社1、県1	

○ 平成26年4月1日から開設予定の施設（新規指定）及び定員の増減予定の施設

広島県	広島県理容美容専門学校	広島市中区国泰寺町1-8-24	昼間	2年	80	学校法人 広島理容美容学園	定員減 160 → 80
			通信	3年	80		定員減 160 → 80
山口県	ワールドビューティカレッジ山口	防府市天神1-12-22	昼間	2年	15	協同組合 西日本ビューティーリンク	H26.4 開設
			通信	3年	15		H26.4 開設

○ 平成26年4月1日の状況（見込み）

施設数	課程数	入学 定員
18施設	34課程	1,996

19) 製菓衛生師養成施設一覧

平成26年3月末現在

県 名	名 称	所 在 地	昼夜通 の別等	修業 年限	入学 定員	設 置 者	備 考
島根県 (1)	松江調理製菓製パンカレッジ製菓衛生師科	松江市伊勢宮町 520-8	昼間	1年	40	学校 法人 タブチ学園	調理
岡山県 (4)	専門学校岡山ビジネスカレッジ 製菓学科	岡山市北区岩田町3-2 2	昼間	2年	20	学校 法人 貝畑学園	美容
	西日本調理製菓専門学校 調理製菓専門課程 製菓・製パン科製菓 コース	岡山市北区大供3-2- 18	昼間	1年	80	学校 法人 本山学園	理学、作業、歯衛、 調理
	西日本調理製菓専門学校 調理製菓 専門課程 製菓・製パン科 パ ティシエ・プランジェコース		昼間	2年	40		
	おかやま山陽高等学校 製菓科	浅口市鴨方町六条院中 2069	昼間	3年	40	学校 法人 第一原田学園	調理
	倉敷芸術科学大学 製菓衛生師別科	倉敷市連島町西之浦 2 640	昼間	2年	40	学校 法人 加計学園	理学、作業、保看、 調理、食管、介護
広島県 (5)	穴吹調理製菓専門学校 衛生専門課 程 パティシエ・ベーカリー学科	福山市東町2-2-24	昼間	2年	30	学校 法人 穴吹学園	調理、美容
	穴吹調理製菓専門学校 衛生高等課程 製菓学科		昼間	1年	30		
	広島ビジネス専門学校 製菓衛生学科	広島市中区国泰寺町2 -5-23	昼間	2年	30	学校 法人 上野学園	美容
	広島酔心調理製菓専門学校 製菓衛生師科	広島市西区福島町2-4 -1	昼間	2年	40	学校 法人 原田学園(広 島)	調理
	広島酔心調理製菓専門学校 通信課程 製菓衛生師科		通信	1.5年	40		
	鈴峯女子短期大学 食物栄養学科製菓コース	広島市西区井口4-6- 18	昼間	2年	40	学校 法人 鈴峯学園	栄養、保育
	広島製菓専門学校 洋菓子科衛生専門課程	安芸郡府中町本町2-1 -17	昼間	2年	70	学校 法人 古沢学園	理学、作業、社会、 介護、精神
	広島製菓専門学校 製菓衛生師科衛生専門課程		昼間	1年	40		
山口県 (1)	山口調理製菓専門学校 製菓衛生師科	山口市小郡黄金町9-8	昼間	1年	40	学校 法人 本田学園	調理
計	11施設		15課程		620	11 学11	

○ 平成26年4月1日から開設予定の施設(新規指定)及び定員の増減予定の施設

広島県	鈴峯女子短期大学 食物栄養学科製菓コース	広島市西区井口4-6- 18	昼間	2年	20	学校 法人 鈴峯学園	定員減 40→20
-----	-------------------------	-------------------	----	----	----	---------------	-----------

○ 平成26年4月1日の状況(見込み)

施設数	課程数	入学 定員
11施設	15課程	600

20) 食品衛生管理者養成施設及び食品衛生監視員養成施設一覧

平成26年3月末現在

県 名	名 称	所 在 地	昼夜通 の別等	修業 年限	入学 定員	設 置 者	備 考
鳥取県 (1)	鳥取大学農学部生物資源環境学科 「食品衛生コース」	鳥取市湖山町南4－10 1	昼間	4年	200	国立 大学 法人 鳥取大学	保育
島根県 (1)	島根大学生物資源科学部生命工学科 「食品衛生コース」	松江市西川津町1060	昼間	4年	40	国立 大学 法人 島根大学	
岡山県 (8)	岡山理科大学理学部 臨床生命科学科 食科学コース	岡山市北区理大町1－1	昼間	4年	85	学校 法人 加計学園	理学、作業、保看、 調理、製菓、介護
	岡山大学農学部総合農業科学科 「食品衛生資格取得コース」	岡山市北区津島中1－1 －1	昼間	4年	120	国立 大学 法人 岡山大学	保育
	ノートルダム清心女子大学 人間生活学部食品栄養学科	岡山市北区伊福町2－1 6－9	昼間	4年	80	学校 法人 ノートルダム清 心学園	管栄、保育
	中国学園大学現代生活学部 人間栄養学科食品衛生コース	岡山市北区庭瀬83	昼間	4年	80	学校 法人 中国学園	管栄、保育、介護
	美作大学生活科学部 食物学科食品衛生専攻(コース)	津山市北園町50	昼間	4年	80	学校 法人 美作学園	栄養、管栄、保育、 介護、福高
	岡山学院大学人間生活学部 食物栄養学科 食品衛生資格履修コース	倉敷市有城787	昼間	4年	40	学校 法人 原田学園(岡 山)	管栄、保育
	くらしき作陽大学食文化学部 現代食文化学科 食品衛生管理者 及び食品衛生監視員養成課程	倉敷市玉島長尾3515	昼間	4年	80	学校 法人 作陽学園	栄養、管栄、保育
	くらしき作陽大学食文化学部 栄養学科 食品衛生管理者及び食 品衛生監視員養成課程		昼間	4年	80		
	岡山県立大学保健福祉学部 栄養学科 食品衛生任用資格取得コース	総社市窪木111	昼間	4年	40	公立 大学 法人 岡山県立大学	管栄、保育、介護
	広島県 (8)	県立広島大学生命環境学部 生命科学科 食品衛生管理者及び 食品衛生監視員資格取得コース	広島県庄原市七塚町 562	昼間	4年	110	公立 大学 法人 県立広島大学
県立広島大学生命環境学部 環境科学科 食品衛生管理者及び 食品衛生監視員資格取得コース		昼間		4年	55		
県立広島大学 人間文化学部 健康科 科学科		広島市南区宇品東1－1－ 71	昼間	4年	35		
福山大学生命工学部生命栄養科学科 「食品衛生コース」		福山市東村町字三蔵 985－1	昼間	4年	70	学校 法人 福山大学	管栄、保育、介護
福山大学 生命工学部 海洋生物科学 科「食品衛生コース」			昼間	4年	80		
福山大学 生命工学部 生物工学科 「食品衛生コース」			昼間	4年	50		
安田女子大学家政学部 管理栄養学科 食品衛生管理者・食 品衛生監視員コース		広島市安佐南区安東6 －13－1	昼間	4年	120	学校 法人 安田学園	管栄、保育
広島女学院大学生活科学部 管理栄養学科 食品衛生管理者及 び食品衛生監視員養成課程		広島市東区牛田東4－1 3－1	昼間	4年	70	学校 法人 広島女学院	管栄、保育
広島大学生物生産学部 生物生産学科 食品衛生監視員及 び食品衛生管理者養成課程		東広島市鏡山1－3－2	昼間	4年	90	国立 大学 法人 広島大学	
近畿大学工学部 化学生命工学科 食品衛生管理者・ 食品衛生監視員課程		東広島市高屋うめの辺1	昼間	4年	80	学校 法人 近畿大学	
広島工業大学生命学部食物生命科学 科食品衛生コース		広島市佐伯区三宅2－1－1	昼間	4年	60	学校 法人 鶴学園	
広島国際学院大学 工学部 食農ハイ オ・リサイクル学科		広島市安芸区中野6－ 20－1	昼間	4年	70	学校 法人 広島国際学院	科目(社会、精神)
山口県 (4)		東亜大学医療学部医療栄養学科食品 衛生コース	下関市一の宮学園町2 －1	昼間	4年	40	学校 法人 東亜大学学園
	山口県立大学看護栄養学部 栄養学科(食品衛生管理者及び食品 衛生監視員養成プログラム)	山口市桜島3－2－1	昼間	4年	40	公立 大学 法人 山口県立大学	管栄
	山口大学農学部 生物機能科学科食品衛生コース	山口市吉田1677－1	昼間	4年	50	国立 大学 法人 山口大学	
	独立行政法人水産大学校 食品科学科	下関市永田本町2－7－ 1	昼間	4年	45	独立 行政 法人 水産大学校	
計	22施設		27課程		1,990	22 学13、国大5、独1、 公大3	

注)コース登録校の定員は最大の場合

○ 平成26年4月1日から開設予定の施設(新規指定)及び定員の増減予定の施設 → なし。

○ 平成26年4月1日の状況(見込み)

施設数	課程数	入学 定員
22施設	27課程	1,990

21) 保育士養成施設一覧

平成26年3月末現在

県 名	名 称	所 在 地	昼夜通 の別等	修業 年限	入学 定員	設 置 者	備 考
鳥取県 (3)	鳥取大学地域学部 地域教育 学科幼児教育コース	鳥取市湖山町南4-101	昼間	4年	10	国立 大学 法人 鳥取大学	食管
	鳥取県立保育専門学院	倉吉市南昭和町15	昼間	2年	50	鳥取県	
	鳥取短期大学 幼児教育保育学科	倉吉市福庭854	昼間	2年	120	学校 法人 藤田学院	栄養、介護
島根県 (3)	島根総合福祉専門学校 児童福祉科	安来市広瀬町広瀬753- 15	昼間	2年	45	学校 法人 広瀬学園	介護
	島根県立大学短期大学部 保育学科	松江市浜乃木7-24-2	昼間	2年	50	公立 大学 法人 島根県立大学	栄養
	山陰中央専門大学校こども総 合学科	松江市東朝日町75-12	昼間	2年	50	学校 法人 平成坪内学園	
岡山県 (18)	ノートルダム清心女子大学 人間生活学部児童学科 児童学専攻	岡山市北区伊福町2-16- 9	昼間	4年	100	学校 法人 ノートルダム清 心学園	管米、食管
	岡山大学教育学部学校教育教 員養成課程幼児教育コース	岡山市北区津島中3-1-1	昼間	4年	15	国立 大学 法人 岡山大学	食管
	川崎医療短期大学 医療保育科	倉敷市松島316	昼間	3年	70	学校 法人 川崎学園	管米、介護
	中国短期大学保育学科	岡山市北区庭瀬83	昼間	2年	120	学校 法人 中国学園	管米、食管、介護
	中国学園大学 子ども学部子ども学科	岡山市北区庭瀬83	昼間	4年	70		
	山陽学園短期大学 幼児教育学科	岡山市中区平井1-14-1	昼間	2年	100	学校 法人 山陽学園	栄養
	就実短期大学 幼児教育学科	岡山市中区西川原1-6-1	昼間	2年	100	学校 法人 就実学園	
	就実大学 教育学部初等教育学科	岡山市中区西川原1-6-1	昼間	4年	75		
	旭川荘厚生専門学院 児童福祉科	岡山市北区祇園地先	昼間	2年	50	学校 法人 旭川荘	看護
	美作大学短期大学部 幼児教育学科	津山市北園町50	昼間	2年	70	学校 法人 美作学園	栄養、管米、食管、 介護、福高
	美作大学 生活科学部 児童学科保育士・幼稚園教員 養成コース	津山市北園町50	昼間	4年	50		
	環太平洋大学次世代教育学部 乳幼児教育学科	岡山市東区瀬戸町観音 寺721	昼間	4年	80	学校 法人 創志学園	
	くらしき作陽大学子ども教育学 部子ども教育学科	倉敷市玉島長尾3515	昼間	4年	80	学校 法人 作陽学園	栄養、管米、食管
	岡山短期大学幼児教育学科	倉敷市有城787	昼間	2年	100	学校 法人 原田学園(岡 山)	管米、食管
	倉敷市立短期大学保育学科	倉敷市児島稗田町160	昼間	2年	50	倉敷市	
	吉備国際大学心理学部子ども 発達教育学科	高梁市伊賀町8	昼間	4年	40	学校 法人 順正学園	看護、美容、介護
	吉備国際大学通信教育部 心 理学部子ども発達教育学科		通信	4年	50		
	新見公立短期大学幼児教育学 科	新見市西方1263-2	昼間	2年	50	公立 大学 法人 新見公立短期 大学	介護
	岡山県立大学保健福祉学部保 健福祉学科 子育て支援コース	総社市窪木111	昼間	4年	20	公立 大学 法人 岡山県立大学	管米、食管、介護
広島県 (12)	福山平成大学健康福祉学部こ ども学科	福山市御幸町上岩成正 戸117-1	昼間	4年	50	学校 法人 福山大学	管米、食管、介護
	福山市立大学教育学部児童教 育学科保育コース	広島県福山市港町2-19- 1	昼間	4年	50	市 福山市	
	広島文化学園短期大学 保育学科	広島市安佐南区長東西 3-5-1	昼間	2年	90	学校 法人 広島文化学園	栄養
	広島文化学園大学学芸学部子 ども学科	広島市安佐南区長東西 3-5-1	昼間	4年	80		
	安田女子短期大学 保育科	広島市安佐南区安東6- 13-1	昼間	2年	150	学校 法人 安田学園	管米、食管
	安田女子大学 教育学部児童教育学科	広島市安佐南区安東6- 13-1	昼間	4年	110		

	広島文教女子大学 人間科学部 初等教育学科 幼児教育コース	広島市安佐北区可部東 1-2-1	昼間	4年	60	学校 法人 武田学園	管栄、介護
	広島文教女子大学 人間福祉 学科 社会福祉コース 保育専修		昼間	4年	50		
	広島女学院大学人間生活学部 幼児教育心理学科	広島市東区牛田東4-13- 1	昼間	4年	90	学校 法人 広島女学院	管栄、食管
	比治山大学短期大学部 幼児教育科	広島市東区牛田新町4- 1-1	昼間	2年	100	学校 法人 比治山学園	栄養
	比治山大学現代文化学部 子ども発達教育学科	広島市東区牛田新町4- 1-1	昼間	4年	70		
	鈴峯女子短期大学 保育学科	広島市西区井口4-6-18	昼間	2年	80	学校 法人 鈴峯学園	栄養、製菓
	広島国際大学 医療福祉学部 医療福祉学科 保育学専攻	東広島市黒瀬学園台 555-36	昼間	4年	30	学校 法人 常翔学園	保育、介護、科目 (社会、精神)
山口県 (9)	岩国短期大学幼児教育科	岩国市尾津町2-24-18	昼間	2年	100	学校 法人 高水学園	
	山口短期大学児童教育学科幼 児教育学専攻	防府市大字台道字大繁 枝1346-2	昼間	2年	50	学校 法人 第二麻生学園	
	下関短期大学 保育学科	下関市桜山町1-1	昼間	2年	50	学校 法人 河野学園	栄養
	梅光学院大学子ども学部 子ども未来学科	下関市向洋町1-1-1	昼間	4年	80	学校 法人 梅光学院	
	東亜大学 人間科学部人間社 会学科 子ども発達コース	下関市一の宮学園町2-1	昼間	4年	40	学校 法人 東亜大学学園	美容、管栄、食管
	山口芸術短期大学 保育学科幼児教育コース	山口市小郡上郷1275	昼間	2年	100	学校 法人 宇部学園	介護
	山口学芸大学教育学部 子ども教育学科	山口市小郡上郷1275	昼間	4年	60		
	宇部フロンティア大学短期大学 部 保育学科	宇部市文京町5-40	昼間	2年	80	学校 法人 香川学園	栄養、調理、介護
	山口福祉文化大学ライフデザイン学部 ライフデザイン学科子ども生活学領域	萩市椿東浦田500	昼間	4年	50	学校 法人 萩学園	
計	45施設		47課程		3,235	39 学31、国大2、公大3 県1、市2、	

○ 平成26年4月1日から開設予定の施設（新規指定）及び定員の増減予定の施設

鳥取県	鳥取短期大学 幼児教育保育学科	倉吉市福庭854	昼間	2年	145	学校 法人 藤田学院	定員増 120→145
島根県	山陰中央専門大学校 こども総 合学科	松江市東朝日町75-12	昼間	2年	60	学校 法人 平成坪内学園	定員増 50→60
岡山県	ノートルダム清心女子大学	岡山市北区伊福町2-16- 9	昼間	4年	100	学校 法人 ノートルダム清 心学園	定員増 40→100
	中国短期大学 保育学科	岡山市北区庭瀬83	昼間	2年	120	学校 法人 中国学園	定員増 100→120
広島県	広島都市学園大学 子ども教育 学部子ども教育学科	広島市南区宇品西5-13- 18	昼間	4年	80	学校 法人 古沢学園	H26.4開設
	福山平成大学 福祉健康学部 福祉学科 社会福祉コース	福山市御幸町上岩成正 戸117-1	昼間	4年	40	学校 法人 福山大学	H26.4開設
	穴吹医療福祉専門学校 こども 保育学科	福山市東町2-3-6	昼間	2年	20	学校 法人 穴吹学園	H26.4開設
	鈴峯女子短期大学 保育学科	広島市西区井口4-6-18	昼間	2年	100	学校 法人 鈴峯学園	定員増 80→100
山口県	YIC保育＆ビジネス専門学校 こども学科	光市光ヶ丘3-17	昼間	2年	60	学校 法人 中央学院	H26.4開設

○ 平成26年4月1日の状況（見込み）

施設数	課程数	入学定員
48施設	51課程	3,570

22) 社会福祉士養成施設一覧

平成26年3月末現在

県 名	名 称	所 在 地	昼夜通 の別等	修業 年限	入学 定員	設 置 者	備 考
広島県 (4)	専門学校西広島教育福祉学院 社会福祉士科通信課程	広島市安佐南区大塚東 3-6-1	通信 (一般)	1年 6ヵ月	100	学校 法人 田方学園	介護
	広島医療保健専門学校 社会福祉学科	広島市安佐南区大塚東 3-2-1	通信 (一般)	1年 9ヵ月	80	学校 法人 古沢学園	理学、作業、製菓、 介護、精神
	ヒューマンウェルフェア広島専 門学校 社会福祉士通信学科	広島市東区牛田新町3- 15-38	通信 (一般)	1年 9ヵ月	80	学校 法人 偕楽綜合学園	介護
	広島福祉専門学校 社会福祉士科	安芸郡海田町大正町2- 27	昼間	1年	78	学校 法人 中川学園	介護、主事、精神
	広島福祉専門学校 社会福祉士科通信コース		通信 (一般)	1年 6ヵ月	150		
山口県 (1)	YIC看護福祉専門学校 社会福祉士通信課程	防府市中央町1-8	通信 (一般)	1年 6ヵ月	80	学校 法人 中央学院	看護、美容、介護
計	5施設		6課程		568	5 学5	

注) 指定した5施設の他、社会福祉に関する科目を定める省令に基づき、実習演習科目の確認を行った学校教育法に基づく学校等が21施設(22課程)ある。(科目確認大学等の事務は、H21.4から実施)

○ 平成26年4月1日から開設予定の施設(新規指定)及び定員の増減予定の施設

広島県	穴吹医療福祉専門学校 社会福祉学科通信課程	福山市東町2-3-6	通信	1年 7ヵ月	80	学校 法人 穴吹学園	H26.4月開設
-----	--------------------------	------------	----	-----------	----	---------------	----------

○ 平成26年4月1日の状況(見込み)

施設数	課程数	入学定員
6施設	7課程	648

23) 介護福祉士養成施設一覧(福祉系高校、特例高校除く)

平成26年3月末現在

県 名	名 称	所 在 地	昼夜通 の別等	修業 年限	入学 定員	設 置 者	備 考
鳥取県 (3)	鳥取短期大学 専攻科 福祉専攻	倉吉市福庭854	昼間	1年	20	学校 法人 藤田学院	栄養、保育
	YMCA米子医療福祉専門学校 介護福祉士科	米子市錦海町3-3-2	昼間	2年	40	学校 法人 広島YMCA学 園 ※	理学、作業、保看
	鳥取社会福祉専門学校 介護福祉科	鳥取市気高町日光969-1	昼間	2年	80	学校 法人 小林学園	
島根県 (3)	島根総合福祉専門学校 介護福祉士科	安来市広瀬町広瀬753-15	昼間	2年	40	学校 法人 広瀬学園	保育
	トリニティカレッジ出雲医療福 祉専門学校 介護福祉学科	出雲市西新町3-23-1	昼間	2年	80	学校 法人 木村学園 ※	臨工
	六日市医療技術専門学校 介護福祉科	鹿足郡吉賀町真田1120	昼間	2年	40	学校 法人 六日市学園	看護
岡山県 (10)	川崎医療短期大学 介護福祉科	倉敷市松島316	昼間	2年	80	学校 法人 川崎学園	管米、保育
	中国短期大学 専攻科 介護福祉専攻	岡山市北区庭瀬83	昼間	1年	40	学校 法人 中国学園	保育、食管、管米
	岡山医療福祉専門学校 介護福祉科	岡山市中区門田屋敷3-5-18	昼間	2年	80	学校 法人 ベル学園	介護
	旭川荘厚生専門学院 吉井川 キャンパス 介護福祉科	岡山市東区西大寺浜610	昼間	2年	50	社会 福祉 法人 旭川荘	精神
	玉野総合医療専門学校 介護福祉学科	玉野市築港1-1-20	昼間	2年	40	学校 法人 加計学園	理学、作業、保看、 調理、製菓、食管
	美作大学短期大学部 専攻科 介護福祉専攻	津山市北園町50	昼間	1年	20	学校 法人 美作学園	栄養、管米、食管、 保育、福高
	新見公立短期大学 地域福祉学科	新見市西方1263-2	昼間	2年	50	公立 大学 法人 新見公立短期大 学	保育
	岡山県立大学 保健福祉学部 保健福祉学科介護福祉コース	総社市窪木111	昼間	4年	30	公立 大学 法人 岡山県立大学	管米、食管、保育
	くらしき総合福祉専門学校 教育・社会福祉専門課程 介護福祉学科	倉敷市水島北幸町4番5号	昼間	2年	60	社会 福祉 法人 薫風会	
	順正高等看護福祉専門学校 介護福祉学科	高梁市伊賀町8	昼間	2年	40	学校 法人 順正学園	看護、美容、保育
広島県 (13)	福山平成大学福祉健康学部福 祉学科介護福祉コース	福山市御幸町上岩成正戸117-1	昼間	4年	20	学校 法人 福山大学	管米、食管、保育
	福山福祉専門学校 介護福祉学科	福山市吉津町12-27	昼間	2年	60	学校 法人 英数学館	
	尾道福祉専門学校 介護福祉科	尾道市久保町1760-1	昼間	2年	60	社会 福祉 法人 尾道さつき会	
	トリニティカレッジ広島医療福 祉専門学校 介護福祉学科	広島市中区上幟町8-18	昼間	2年	80	学校 法人 木村学園 ※	臨工
	広島文教女子大学 人間科学部 人間福祉学科 介護福祉コース	広島市安佐北区可部東1-2-1	昼間	4年	20	学校 法人 武田学園	管米、保育
	専門学校西広島福祉学院 介護福祉科	広島市安佐南区大塚東3-6-1	昼間	2年	40	学校 法人 田方学園	社会
	広島医療保健専門学校 保育介護福祉学科	安佐南区大塚東3-2-1	昼間	3年	39	学校 法人 古沢学園	理学、作業、製菓、 社会、精神
	IGL健康福祉専門学校 介護福祉学科	広島市安佐北区安佐町後山2415-6	昼間	2年	80	学校 法人 IGL学園	はき、柔整、歯衛、 主事
	ヒューマンウェルフェア広島専 門学校 介護福祉学科	広島市東区牛田新町 3-15-38	昼間	2年	40	学校 法人 偕楽総合学園	社会
	IWAD環境福祉専門学校 介護福祉学科	広島市南区比治山本町14-22	昼間	2年	35	学校 法人 ひらた学園	
	専門学校福祉リソースカレッジ 広島 介護福祉士科	安芸郡府中町石井城 1-10-15	昼間	2年	40	学校 法人 古沢学園	理学、作業、製菓、 社会、精神
	広島福祉専門学校 介護福祉科	安芸郡海田町大正町2-27	昼間	2年	76	学校 法人 中川学園	社会、主事、精神
	広島福祉専門学校 介護保育科		昼間	3年	26		
	広島国際大学 医療福祉学部 医 療福祉学科介護福祉学専攻	東広島市黒瀬学園台555-36	昼間	4年	30	学校 法人 常翔学園	

山口県	岩国YMCA国際医療福祉専門学校 介護福祉学科	岩国市麻里布町2-6-25	昼間	2年	40	学校法人 広島YMCA学園 ※	理学、作業、保看
(7)	徳山大学福祉情報学部福祉情報学科社会福祉コース 介護福祉専攻	周南市学園台843-4-2	昼間	4年	20	学校法人 徳山教育財団	
	YIC看護福祉専門学校 介護福祉学科	防府市中央町1-8	昼間	2年	40	学校法人 中央学院	看護、美容、社会
	下関福祉専門学校 介護福祉学科	下関市小月茶屋3-4-26	昼間	2年	40	学校法人 下関学院	看護
	中村女子高等学校 高等福祉専攻科	山口市黒川1280-1	昼間	2年	40	学校法人 山口中村学園	調理、福高
	山口芸術短期大学 保育学科 介護福祉コース	山口市小郡みらい町1-7-1	昼間	2年	20	学校法人 宇部学園	保育
	宇部フロンティア大学 人間社会学部 福祉心理学科 介護福祉コース	宇部市文京台2-1-1	昼間	4年	20	学校法人 香川学園	栄養、調理、保育
計	36施設		37課程		1,656	33 学28、福3、公大2	

○ 平成26年4月1日から開設予定の施設（新規指定）及び定員の増減予定の施設 → なし。

○ 平成26年4月1日の状況（見込み）

施設数	課程数	入学定員
36施設	37課程	1,656

24) 福祉系高校等(介護福祉士養成施設)一覧

平成26年3月末現在

県名	名称	所在地	昼夜通の別等	修業年限	入学定員	設置者	備考
鳥取県(1)	鳥取県立境港総合技術高等学校 福祉学科福祉科	境港市竹内町925	昼間	3年	38	鳥取県	
島根県(1)	明誠高等学校福祉科	益田市三宅町7-37	昼間	3年	40	学校法人 益田永島学園	
岡山県(3)	岡山県美作高等学校 普通科 介護福祉コース	津山市山北500	昼間	3年	35	学校法人 美作学園	栄養、管栄、食管、保育、介護
	岡山県立倉敷中央高等学校 福祉科	倉敷市西富井1384	昼間	3年	40	岡山県	
	倉敷翔南高等学校 総合学科 生活福祉系列【特例高校】	倉敷市児島裨田町160	昼間	3年	25	倉敷市	
広島県(2)	広島県立世羅高等学校 生活福祉科【特例高校】	世羅郡世羅町本郷870	昼間	3年	40	広島県	
	広島県立黒瀬高等学校 福祉科【特例高校】	東広島市黒瀬町乃美尾1	昼間	3年	40		
山口県(3)	中村女子高等学校 福祉科 福祉コース	山口市駅通り1-1-1	昼間	3年	40	学校法人 山口中村学園	調理、介護
	山口県立周防大島高等学校久賀校舎 福祉科	大島郡周防大島町久賀4851-2	昼間	3年	35	山口県	
	聖光高等学校 普通科 福祉コース	光市光井9-22-1	昼間	3年	30	学校法人 檀蔭学園	
計	10施設		10課程		363	10 県4、市1、学5	

注) 特例高校は、修了後、9ヶ月以上介護等の業務に従事した場合に介護福祉士試験の受験資格を得られる学校(平成21年度以降の入学者)。
(福祉系高校等に係る事務は、H21.4から実施)

○ 平成26年4月1日から開設予定の施設（新規指定）及び定員の増減予定の施設

広島県	広島県立黒瀬高等学校 福祉科介護福祉士類型	東広島市黒瀬町乃美尾1	昼間	3年	40	広島県	H26.4月開設
-----	-----------------------	-------------	----	----	----	-----	----------

○ 平成26年4月1日の状況（見込み）

施設数	課程数	入学定員
11施設	11課程	403

25) 実務者養成施設(介護福祉士養成施設)

平成26年3月末現在

県名	名称	所在地	昼夜通 の別等	修業 年限	入学 定員	設置者	備考
鳥取県 (2)	KOYAMAcollge実務者研修	日野郡日野町根雨909-1	通信	1年	20	医療法人社団 日翔会	H25.9月開設
	イングスジョブスクール 介護職員実務者研修	鳥取市千代水2-100	昼間	6ヵ月	225	株式会社 イングス	H26.2月開設
島根県 (1)	鳥取総合福祉専門学校 介護福祉科	安来市広瀬町広瀬753-15	通信	6ヵ月	80	学校法人 広瀬学園	保育、介護
岡山県 (10)	旭川荘厚生専門学院 吉井川キャンパス 実務者研修	岡山市東区西大寺浜610	通信	1年	150	社会福祉法人 旭川荘	看護、保育、介護、精神
	ウェル福祉学習センター 介護福祉士実務者研修(通信)	倉敷市稲荷町5-38	通信	6ヵ月	460	特定非営利活動法人 ウェル福祉学習センター	H25.6月開設
	ウェル福祉学習センター 介護福祉士実務者研修(通学・倉敷校)	倉敷市稲荷町5-38	昼間	7ヵ月	90		H25.6月開設
	アイワークスカレッジ実務者研修(通信制)	岡山市中区円山118番地	通信	6ヵ月	300	株式会社 プロデュースアイ	H25.8月開設
	専門学校ビーマックス 生涯学習センター医療福祉事業部	岡山市北区昭和町5-24	昼間	6ヵ月	50	学校法人 武田学園	H25.10月開設
	アイ・サポート・ワークス実務者研修 岡山駅前校	岡山市北区本町10-22本町ビル	昼間	6ヵ月	60	株式会社 アイ・サポート・ワークス	H25.11月開設
	アイワークスカレッジ実務者研修 倉敷駅前校	倉敷市阿知1-7-2	昼間	6ヵ月	60	株式会社 プロデュースアイ	H25.12月開設
	ウェル福祉学習センター 介護福祉士実務者研修(通学・岡山校)	岡山市北区南方2-13-1	昼間	7ヵ月	25	特定非営利活動法人 ウェル福祉学習センター	H26.2月開設
	ウェル福祉学習センター 介護福祉士実務者研修(通学・津山校)	津山市勝部20-7	昼間	7ヵ月	50		H25.11月開設
	実務者研修(通信)ジョブケア 高梁校	高梁市落合町阿部1841-1	通信	6ヵ月	100	株式会社 アンビシャス	H26.1月開設
広島県 (9)	朝日医療専門学校 介護職員実務者研修科	福山市引野南1-6-35	昼間	6ヵ月	60	学校法人 朝日医療学園	H25.4月開設
	福祉キャリアセンター 介護職員実務者研修 吉島校	広島市中区吉島東1-22-2	昼間	6ヵ月	90	一般社団法人 福祉キャリアセンター	H25.5月開設
	福祉キャリアセンター 介護職員実務者研修 通信課程	広島市中区吉島東1-22-2	通信	6ヵ月	210		H25.6月開設
	福祉キャリアセンター 介護職員実務者研修 観音校	広島市西区観音新町2-2-15	昼間	6ヵ月	60		H25.6月開設
	三幸福祉カレッジ立町教室実務者養成研修	広島市中区基町12-3 COI広島紙屋町ビル	昼間	6ヵ月	20	株式会社 日本教育クリエイティブ三幸福祉カレッジ	H25.9月開設
	広島福祉専門学校 実務者研修コース	安芸郡海田町大正町2-27	通信	9ヵ月	80	学校法人 中川学園	H25.10月開設
	教育・研修センターようき	福山市神辺町道上1330-1	通信	6ヵ月	50	株式会社 陽気	H25.10月開設
	教育・研修センターようき 実務者研修(昼間課程)	福山市神辺町道上1330-1	昼間	6ヵ月	50		H25.12月開設
	医療福祉サポートセンター 介護福祉士実務者学院	福山市沖野上町4-13-30	通信	6ヵ月	50	株式会社 医療福祉サポートセンター	H26.2月開設
山口県 (2)	YIC看護福祉専門学校 介護実務者研修通信課程	防府市中央町1-8	通信	6ヵ月	80	学校法人 中央学院	H25.6月開設
	福祉キャリアセンター 介護職員実務者研修 岩国校	岩国市今津町1-7-7	昼間	6ヵ月	40	一般社団法人 福祉キャリアセンター	H26.2月開設
計	24施設		24課程		2,460	16 学5、福1、社2、会7、N1	

○ 平成26年4月1日以降に開設予定の施設(新規指定)及び定員の増減予定の施設

岡山県	ウェル福祉学習センター 介護福祉士実務者研修(通信)	倉敷市稲荷町5-38	通信	6ヵ月	720	特定非営利活動法人 ウェル福祉学習センター	H26.4月定員増 460→720
広島県	広島医療保健専門学校 介護福祉士実務者研修	広島市安佐南区大塚3-2-1	通信	6ヵ月	39	学校法人 古沢学園	H26.4月開設

朝日医療専門学校 介護職員実務者研修科	福山市引野南1-6-35	昼間	6ヵ月	120	学校法人 朝日医療学園	H26.4月定員増 60 →120
介護福祉士実務者研修(通信 課程)		通信	6ヵ月	120		H26.4月開設
福祉キャリアセンター 介護職 員実務者研修 通信課程	広島市中区吉島東1-22- 2	通信	6ヵ月	600	一般社団法人 福祉キャリアセ ンター	H26.6月定員増 210→600

○ 平成26年4月1日の状況（見込み）

施設数	課程数	入学定員
26施設	26課程	2,939

26) 社会福祉主事養成機関一覧

平成26年3月末現在

県名	名称	所在地	昼夜通 の別等	修業 年限	入学 定員	設置者	備考
広島県	IGL健康福祉専門学校 介護福祉学科	広島市安佐北区安佐町 後山2415-6	昼間	2年	80	学校法人 IGL学園	はき、柔整、歯衛、 介護
(2)	広島福祉専門学校 介護福祉科	安芸郡海田町大正町2- 27	昼間	2年	76	学校法人 中川学園	社会、介護、精神
計	2施設		2課程		156	2 学2	

○ 平成26年4月1日から開設予定の施設（新規指定）及び定員の増減予定の施設

岡山県	岡山医療福祉専門学校 介護 福祉科	岡山市中区門田屋敷3- 5-18	昼間	2年	60	学校法人 ベル学園	H26.4月開設
-----	----------------------	---------------------	----	----	----	-----------	----------

○ 平成26年4月1日の状況（見込み）

施設数	課程数	入学定員
3施設	3課程	216

27) 精神保健福祉士養成施設一覧

平成26年3月末現在

県名	名称	所在地	昼夜通 の別等	修業 年限	入学 定員	設置者	備考
岡山県	旭川荘厚生専門学院吉井川 キャンパス 精神保健福祉科	岡山市西大寺浜610	昼間 (一般)	1年	40	社会福祉法人 旭川荘	介護
広島県	広島医療保健専門学校 精神保健福祉学科	広島市安佐南区大塚東 3-2-1	昼間 (一般)	1年	38	学校法人 古沢学園	理学、作業、製菓、 社会、介護
(2)	広島医療保健専門学校 精神保 健福祉学科(一般・通信課程)		通信 (一般)	1年 9ヵ月	90		
	広島医療保健専門学校 精神保 健福祉学科(短期・通信課程)		通信 (短期)	9ヵ月	90		
	広島福祉専門学校 精神保健 福祉士科短期通信コース	安芸郡海田町大正町2- 27	通信 (短期)	9ヵ月	40	学校法人 中川学園	社会、介護、主事
計	3施設		5課程		298	3 学2、福1	

○ 平成26年4月1日から開設予定の施設（新規指定）及び定員の増減予定の施設 → なし。

○ 平成26年4月1日の状況（見込み）

施設数	課程数	入学定員
3施設	5課程	298

28) 科目確認大学等(社会福祉士)一覧

平成26年3月末現在

県名	名称	所在地	昼夜通 の別等	修業 年限	入学 定員	設置者	備考
島根県	島根大学法文学部社会文化学科福祉社会コース	松江市西川津町1060	昼間	4年	15	国立大学法人 島根大学	
岡山県	専門学校岡山情報ビジネス学院 保育福祉学科社会福祉コース	岡山市北区駅元町1-4	昼間	3年	20	学校法人 三友学園	
(6)	ノートルダム清心女子大学人間生活学部人間生活学科	岡山市北区伊福町2-16-9	昼間	4年	30	学校法人 ノートルダム清心学園	
	川崎医療福祉大学医療福祉学部医療福祉学科	倉敷市松島288	昼間	4年	136	学校法人 川崎学園	
	美作大学生活科学部社会福祉学科	津山市北園町50	昼間	4年	50	学校法人 美作学園	
	吉備国際大学保健医療福祉学部社会福祉学科	高梁市伊賀町8	昼間	4年	80	学校法人 順正学園	
	吉備国際大学社会福祉学部子ども福祉学科		昼間	4年	70		
	岡山県立大学保健福祉学部保健福祉学科	総社市窪木111	昼間	4年	60	公立大学法人 岡山県立大学	
広島県	福山平成大学福祉健康学部福祉学科	福山市御幸町上岩成正戸117-1	昼間	4年	60	学校法人 福山大学	
(9)	穴吹医療福祉専門学校子ども福祉教育学科	福山市東町2-3-6	昼間	3年	10	学校法人 穴吹学園	
	県立広島大学保健福祉学部人間福祉学科	三原市学園町1-1	昼間	4年	40	公立大学法人 県立広島大学	
	トリニティカレッジ広島医療福祉専門学校保育社会福祉学科	広島市中区上幟町8-18	昼間	3年	40	学校法人 木村学園	
	広島文教女子大学人間科学部人間福祉学科	広島市安佐北区可部東1-2-1	昼間	4年	100	学校法人 武田学園	
	広島文化学園大学社会情報学部健康福祉学科	安芸郡坂町平成ヶ浜3-3-20	昼間	4年	75	学校法人 広島文化学園	
	広島福祉専門学校社会福祉科	安芸郡海田町大正町2-27	昼間	4年	20	学校法人 中川学園	
	広島国際学院大学情報文化学部現代社会学科	広島市安芸区上瀬野517-1	昼間	4年	20	学校法人 広島国際学院	
	広島国際大学医療福祉学部医療福祉学科医療福祉コース	東広島市黒瀬学園台555-36	昼間	4年	100	学校法人 常翔学園	
	徳山大学福祉情報学部人間コミュニケーション学科社会福祉コース	周南市学園台843-4-2	昼間	4年	40	学校法人 徳山教育財団	
(5)	東亜大学人間科学部人間社会学科社会福祉コース	下関市一の宮学園町2-1	昼間	4年	20	学校法人 東亜大学学園	
	山口県立大学社会福祉学部社会福祉学科	山口市桜島3-2-1	昼間	4年	100	公立大学法人 山口県立大学	
	宇部フロンティア大学人間社会学部福祉心理学科	宇部市文京台2-1-1	昼間	4年	65	学校法人 香川学園	
	山口福祉文化大学ライフデザイン学部ライフデザイン学科	萩市椿東浦田5000	昼間	4年	100	学校法人 萩学園	
計	21施設		22課程		1,251	21 学17、国大1、公大3	

○ 平成26年4月1日から開設予定の施設（新規指定）及び定員の増減予定の施設 → なし。

○ 平成26年4月1日の状況

施設数	課程数	入学定員
21施設	22課程	1,251

(参考資料2) 平成25年度・定期指導調査(養成施設等)の結果概要

養成施設の種別	対象施設数	実施施設数	改善指導			摘 要 (文書指導の主な内容)
			文 書 指 導 施設数	文 書 指 導 件 数	口 頭 指 導 件 数	
救急救命士	1	1	0	0	0	
理学療法士	15	3	2	3	8	専任教員不足、変更承認申請の未提出 (実習施設の追加)
作業療法士	12	3	1	2	7	専任教員不足、変更承認申請の未提出 (実習施設の追加)
視能訓練士	1	0	—	—	—	
臨床工学技士	2	0	—	—	—	
言語聴覚士	4	0	—	—	—	
はり師・きゅう師	3	0	—	—	—	
柔道整復師	4	0	—	—	—	
歯科衛生士	10	2	1	1	6	変更承認申請の未提出 (実習施設の追加)
歯科技工士	6	1	0	0	1	
保健師・助産師・看護師	49	5	3	4	22	合同授業の解消、専任教員不足、機械器具の整備
栄養士	11	2	0	0	2	
管理栄養士	14	1	0	0	0	
調理師	16	2	0	0	7	
理容師	9	1	0	0	3	
美容師	17	3	2	7	17	専任教員不足、変更届の未提出(教員の担当科目変更等)
製菓衛生師	11	3	2	4	5	施設長の専任教員との兼務、変更届の未提出(届出外の教室での授業実施等)
食品衛生管理者(監視員)	22	2	2	3	0	変更届の未提出(各年次の科目履修計画等)、規定の機械器具を用いた授業実施
指定保育士	46	5	0	0	10	
社会福祉士	5	1	0	0	8	
社会福祉士(科目確認大学等)	21	0	—	—	—	
介護福祉士(福祉系高校等を除く)	36	3	2	2	10	専任教員不足、変更届の未提出(専任教員の担当科目変更等)
介護福祉士(福祉系高校等)	13	2	0	0	0	
社会福祉主事	2	0	—	—	—	
精神保健福祉士	3	0	—	—	—	
計	333	40	15	26	106	

(注) 対象施設数は平成25年4月1日現在。

(参考資料3)介護技術講習一覧

平成25年度実施分

県 名	名 称	所 在 地	実施 回数	修了 者数	実 施 者
鳥取県	YMCA米子医療福祉専門学校	米子市錦海町3-3-2	2	79	学校法人 広島YMCA学園
	(3) 鳥取社会福祉専門学校	鳥取市気高町日光969-1	2	77	学校法人 小林学園
	大阪医療秘書福祉専門学校鳥取校	鳥取市東品治町102明治安田生命鳥取駅前ビル	6	84	学校法人 三幸学園
島根県	島根総合福祉専門学校	安来市広瀬町広瀬753-15	7	235	学校法人 広瀬学園
	(2) トリニティカレッジ出雲医療福祉専門学校	出雲市西新町3-23-1	6	236	学校法人 木村学園
岡山県	旭川荘厚生専門学院	岡山市東区西大寺浜610	8	315	社会福祉法人 旭川荘
	(3) 岡山医療福祉専門学校	岡山市門田屋敷3-5-18	10	392	学校法人 ベル学園
	新見公立短期大学	新見市西方1263-2	1	30	公立大学法人 新見公立短期大学
広島県	広島福祉専門学校	安芸郡海田町大正町2-27	12	467	学校法人 中川学園
	(9) IGL健康福祉専門学校	広島市安佐北区安佐町後山2415-6	7	133	学校法人 IGL学園
	福山福祉専門学校	福山市吉津町12-27	6	140	学校法人 英数学館
	専門学校 福祉リソースカレッジ広島	広島県安芸郡府中町石井城1-10-15	4	85	学校法人 古沢学園
	ヒューマンウェルフェア広島専門学校	広島市東区牛田新町3-15-38	15	390	学校法人 偕楽総合学園
	尾道福祉専門学校	尾道市久保町1760-1	2	72	社会福祉法人 尾道さつき会
	トリニティカレッジ広島医療福祉専門学校	広島市中区上幟町8-18	9	287	学校法人 木村学園
	専門学校西広島福祉学院	広島市安佐南区大塚東3-6-1	12	215	学校法人 田方学園
	大阪医療秘書福祉専門学校広島教室	広島市南区大須賀町14-12第1ビル他	15	200	学校法人 三幸学園
山口県	宇部フロンティア大学	宇部市文京台2-1-1	3	118	学校法人 香川学園
	(6) 中村女子高等学校	山口市黒川1280-1	1	32	学校法人 山口中村学園
	YIC看護福祉医療専門学校	防府市中央町1-8	4	157	学校法人 中央学院
	下関福祉専門学校	下関市小月茶屋3-4-26	1	39	学校法人 下関学院
	岩国YMCA国際医療福祉専門学校	岩国市麻里布町2-6-25	4	125	学校法人 広島YMCA学園
	山口芸術短期大学	山口市小郡上郷1275	2	80	学校法人 宇部学園
計	23実施者		139	3,988	

○医事課

臨床研修病院群構成一覽（平成26年度）

(平成26年3月31日現在)

群番号	都道府県	施設番号	基幹型臨床研修病院	指定年月日	都道府県	施設番号	協力型臨床研修病院	指定年月日
0305953	鳥取県	030595	鳥取県立中央病院	2003/10/30	鳥取県	030596	鳥取市立病院	2003/10/30
0305953					鳥取県	030597	鳥取大学医学部附属病院	-/-/-
0305953					鳥取県	030598	鳥取県立厚生病院	2003/10/30
0305953					鳥取県	031003	鳥取生協病院	2003/10/30
0305953					鳥取県	031011	鳥取赤十字病院	2003/10/30
0305953					鳥取県	031861	特定・特別医療法人明和会医療福祉センター渡辺病院	2004/3/31
0305953					鳥取県	050026	独立行政法人国立病院機構鳥取医療センター	2005/9/14
0305953					鳥取県	056560	岩美町国民健康保険岩美病院	2005/9/14
0305953					鳥取県	056561	国民健康保険智頭病院	2005/9/14
0305963	鳥取県	030596	鳥取市立病院	2003/10/30	鳥取県	050026	独立行政法人国立病院機構鳥取医療センター	2005/9/14
0305963					岡山県	030619	岡山大学病院	-/-/-
0305963					鳥取県	030595	鳥取県立中央病院	2003/10/30
0305963					鳥取県	031011	鳥取赤十字病院	2003/10/30
0305963					鳥取県	031003	鳥取生協病院	2003/10/30
0305963					鳥取県	030597	鳥取大学医学部附属病院	-/-/-
0305971	鳥取県	030597	鳥取大学医学部附属病院	-/-/-	鳥取県	030595	鳥取県立中央病院	2003/10/30
0305971					鳥取県	030598	鳥取県立厚生病院	2003/10/30
0305971					鳥取県	030599	医療法人仁厚会医療福祉センター倉吉病院	2003/10/30
0305971					島根県	030600	松江市立病院	2003/10/30
0305971					島根県	030606	独立行政法人国立病院機構浜田医療センター	2004/3/31
0305971					島根県	030790	益田赤十字病院	2003/10/27
0305971					鳥取県	030893	独立行政法人労働者健康福祉機構山陰労災病院	2003/10/30
0305971					鳥取県	031011	鳥取赤十字病院	2003/10/30
0305971					鳥取県	031861	特定・特別医療法人明和会医療福祉センター渡辺病院	2004/3/31
0305971					鳥取県	031868	医療法人勤誠会米子病院	2004/3/31
0305971					鳥取県	031869	医療法人同愛会博愛病院	2003/10/30
0305971					鳥取県	031870	社会福祉法人恩賜財団済生会支部鳥取県済生会境港総合病院	2003/10/30
0305971					鳥取県	031871	医療法人養和会養和病院	2004/3/31
0305971					鳥取県	031872	独立行政法人国立病院機構米子医療センター	2003/10/30
0305971					島根県	031874	特定特別医療法人昌林会安来第一病院	2004/3/31
0305971					鳥取県	050026	独立行政法人国立病院機構鳥取医療センター	2005/9/14
0305971					島根県	030602	島根県立中央病院	2004/3/31
0305971					島根県	030601	松江赤十字病院	2003/10/30
0305971					島根県	030604	総合病院松江生協病院	2003/10/30
0305971					兵庫県	030902	公立八鹿病院	2003/10/30
0305971					鳥取県	080025	鳥取県中部医師会立三朝温泉病院	2008/9/19
0305971					大阪府	030536	財団法人田附興風会医学研究所北野病院	2003/10/30
0305971					大阪府	030527	大阪市立総合医療センター	2003/11/19
0305971					京都府	035198	医療法人医誠会京都ルネス病院	2006/9/11
0305971					東京都	030240	独立行政法人国立病院機構災害医療センター	2003/10/30
0305971					神奈川県	030281	藤沢市民病院	2003/10/27
0305971					兵庫県	031816	兵庫県災害医療センター	2003/10/30
0305971					静岡県	030391	県西部浜松医療センター	//
0305971					鳥取県	030596	鳥取市立病院	2003/10/30
0305971					鳥取県	031003	鳥取生協病院	2003/10/30
0305971					岡山県	030624	津山中央病院	2004/3/31
0305971					大阪府	030494	社会福祉法人恩賜財団済生会支部大阪府済生会吹田病院	2003/10/30
0305971	島根県	030607	社会福祉法人恩賜財団島根県済生会江津総合病院	2005/9/14				
0305971	大阪府	030515	労働者健康福祉機構大阪労災病院	2003/11/28				
0305971	兵庫県	030560	労働者健康福祉機構関西労災病院	2003/11/28				
0305971	大阪府	030537	大阪警察病院	2003/11/28				
0305981	鳥取県	030598	鳥取県立厚生病院	2003/10/30	鳥取県	030597	鳥取大学医学部附属病院	-/-/-
0305981					鳥取県	030599	医療法人仁厚会医療福祉センター倉吉病院	2003/10/30
0305981					鳥取県	031864	医療法人十字会野島病院	2003/10/30
0305981					鳥取県	116075	藤井政雄記念病院	//
0308932	鳥取県	030893	山陰労災病院	2003/10/30	鳥取県	030597	鳥取大学医学部附属病院	-/-/-
0308932					鳥取県	031869	博愛病院	2003/10/30
0308932					鳥取県	031870	社会福祉法人恩賜財団済生会支部鳥取県済生会境港総合病院	2003/10/30
0308932					鳥取県	031872	独立行政法人国立病院機構米子医療センター	2003/10/30
0308932					鳥取県	031868	医療法人勤誠会米子病院	2004/3/31
0310036	鳥取県	031003	鳥取生協病院	2003/10/30	鳥取県	030596	鳥取市立病院	2003/10/30
0310036					鳥取県	030597	鳥取大学医学部附属病院	-/-/-

群番号	都道府県	施設番号	基幹型臨床研修病院	指定年月日	都道府県	施設番号	協力型臨床研修病院	指定年月日
0310036					鳥取県	030595	鳥取県立中央病院	2003/10/30
0310036					鳥取県	031011	鳥取赤十字病院	2003/10/30
0310036					広島県	030841	福島生協病院	2003/10/27
0310036					香川県	030843	高松平和病院	2003/11/28
0310036					徳島県	030848	徳島健生病院	2003/10/30
0310036					愛媛県	030856	愛媛生協病院	2004/3/31
0310036					山口県	031045	宇部協立病院	2003/10/27
0310036					高知県	040009	高知生協病院	2004/10/1
0310036					岡山県	030615	岡山協立病院	2003/10/27
0310036					大阪府	030517	社会医療法人同仁会 耳原総合病院	2003/10/30
0310115	鳥取県	031011	鳥取赤十字病院	2003/10/30	鳥取県	030597	鳥取大学医学部附属病院	-/-/-
0310115					鳥取県	050026	独立行政法人国立病院機構鳥取医療センター	2005/9/14
0310115					鳥取県	030595	鳥取県立中央病院	2003/10/30
0310115					鳥取県	030596	鳥取市立病院	2003/10/30
0310115					鳥取県	031003	鳥取生協病院	2003/10/30
0310115					高知県	030966	高知生協病院	2004/10/1
0310115					岐阜県	030366	高山赤十字病院	1981/2/6
0310115					鳥取県	031861	特定・特別医療法人明和会医療福祉センター	2004/3/31
0318720	鳥取県	031872	独立行政法人国立病院機構米子医療センター	2010/09/00	鳥取県	030597	鳥取大学医学部附属病院	-/-/-
0318720					鳥取県	031869	医療法人博愛会博愛病院	2003/10/30
0318720					鳥取県	031868	医療法人勤誠会米子病院	2004/3/31
0306004	島根県	030600	松江市立病院	2003/10/30	鳥取県	030597	鳥取大学医学部附属病院	-/-/-
0306004					島根県	030601	松江赤十字病院	2003/10/30
0306004					島根県	030603	島根大学医学部附属病院	-/-/-
0306012	島根県	030601	松江赤十字病院	2003/10/30	島根県	030603	島根大学医学部附属病院	-/-/-
0306012					鳥取県	030597	鳥取大学医学部附属病院	-/-/-
0306012					島根県	030790	益田赤十字病院	2003/10/27
0306020	島根県	030602	島根県立中央病院	2004/3/31	京都府	030482	京都大学医学部附属病院	-/-/-
0306039	島根県	030603	島根大学医学部附属病院	-/-/-	島根県	030600	松江市立病院	2003/10/30
0306039					島根県	030602	島根県立中央病院	2004/3/31
0306039					島根県	030606	独立行政法人国立病院機構浜田医療センター	2004/3/31
0306039					島根県	030988	大田市立病院	2003/10/27
0306039					島根県	056524	公立邑智病院	2006/9/11
0306039					島根県	031090	公立雲南総合病院	2003/10/27
0306039					島根県	030790	益田赤十字病院	2003/10/27
0306039					島根県	031879	医療法人正光会 松ヶ丘病院	2003/10/27
0306039					東京都	030187	国立大学法人 東京医科歯科大学医学部附属病院	-/-/-
0306039					島根県	030601	松江赤十字病院	2003/10/30
0306039					島根県	030607	島根県済生会江津総合病院	2005/9/14
0306039					茨城県	031043	茨城県厚生農業協同組合連合会総合病院水戸協同病院	//
0306039					広島県	030626	県立広島病院	2004/3/31
0306039					千葉県	030156	順天堂大学医学部附属浦安病院	-/-/-
0306039					奈良県	030586	奈良県立医科大学附属病院	-/-/-
0306039					鹿児島県	031123	医療法人愛心会大隅鹿屋病院	2003/11/19
0306039					東京都	030233	青梅市立総合病院	2003/10/30
0306039					京都府	030485	医療法人徳洲会宇治徳洲会病院	2003/10/30
0306039					鹿児島県	030739	鹿児島市立病院	2003/10/30
0306039					大阪府	031780	大阪府立母子保健総合医療センター	2003/11/28
0306039					島根県	030604	総合病院松江生協病院	2003/10/30
0306039					島根県	030605	出雲市民病院	2003/10/30
0306039					島根県	096350	出雲市民リハビリテーション病院	2012/9/7
0306039					東京都	030215	東京医科大学病院	-/-/-
0306039					東京都	030216	東京女子医科大学病院	-/-/-
0306039					島根県	031103	出雲市立総合医療センター	//
0306043	島根県	030604	総合病院松江生協病院	2003/10/30	島根県	030600	松江市立病院	2003/10/30
0306043					島根県	030605	出雲市民病院	2003/10/30
0306043					島根県	030603	島根大学医学部附属病院	-/-/-
0306043					島根県	030601	松江赤十字病院	2003/10/30
0306043					島根県	096350	出雲市民リハビリテーション病院	2012/9/7
0306043					山口県	031045	宇部協立病院	2003/10/27
0306043					高知県	040009	高知生協病院	2004/10/1
0306062	島根県	030606	独立行政法人国立病院機構 浜田医療センター	2004/3/31	島根県	030607	社会福祉法人 恩賜財団 済生会支部 島根県済生会江津総合病院	2003/10/27
0306062					島根県	030608	医療法人社団清和会西川病院	2003/4/1
0306062					島根県	056524	公立邑智病院	2006/9/11
0306062					島根県	030790	益田赤十字病院	2003/10/27
0306062					山口県	030648	山口大学医学部附属病院	-/-/-

群番号	都道府県	施設番号	基幹型臨床研修病院	指定年月日	都道府県	施設番号	協力型臨床研修病院	指定年月日
0306062					島根県	030603	島根大学医学部附属病院	-/-/-
0306062					鳥取県	030597	鳥取大学医学部附属病院	-/-/-
0306062					広島県	030633	広島大学病院	-/-/-
0306062					東京都	030196	独立行政法人国立病院機構 東京医療センター	1971/4/1
0306062					島根県	030601	松江赤十字病院	2003/10/30
0306062					京都府	030474	国立病院機構京都医療センター	2003/11/19
0307904	島根県	030790	益田赤十字病院	2003/10/27	島根県	031879	医療法人正光会 松ヶ丘病院	2003/10/27
0307904					島根県	030603	島根大学医学部附属病院	-/-/-
0307904					島根県	030601	松江赤十字病院	2003/10/30
0307904					島根県	030606	独立行政法人国立病院機構浜田医療センター	2004/3/31
0306093	岡山県	030609	独立行政法人国立病院機構 岡山医療センター	2003/10/30	岡山県	030618	岡山県精神科医療センター	2003/9/1
0306093					岡山県	031890	独立行政法人国立病院機構 南岡山医療センター	2003/10/30
0306093					岡山県	030619	岡山大学病院	-/-/-
0306093					広島県	030643	尾道市立市民病院	2003/9/1
0306093					岡山県	031911	医療法人社団緑社会金田病院	2004/3/31
0306093					岡山県	070042	矢掛町国民健康保険病院	2007/9/13
0306101	岡山県	030610	独立行政法人労働者健康福祉機構岡山労災病院	2003/10/1	岡山県	030616	財団法人慈圭会慈圭病院	2003/10/1
0306111	岡山県	030611	総合病院岡山市立市民病院	2000/3/31	岡山県	030618	岡山県精神科医療センター	2003/9/1
0306123	岡山県	030612	総合病院岡山赤十字病院	2003/9/1	岡山県	030618	岡山県精神科医療センター	2003/9/1
0306123					岡山県	040035	真庭市立国民健康保険 湯原温泉病院	2004/10/1
0306123					岡山県	030619	岡山大学病院	-/-/-
0306123					岡山県	060035	美作市立大原病院	2006/9/11
0306123					岡山県	080026	高梁市国民健康保険成羽病院	2008/9/19
0306135	岡山県	030613	岡山済生会総合病院	2003/10/30	岡山県	030616	財団法人慈圭会慈圭病院	2003/10/1
0306135					岡山県	031888	赤磐市立赤磐市民病院	2003/10/30
0306135					岡山県	031892	財団法人 河田病院	2003/10/27
0306135					岡山県	031894	赤磐医師会病院	2004/3/31
0306135					岡山県	031897	特定医療法人社団十全会心臓病センター榑原病院	2003/10/30
0306135					岡山県	040032	医療法人清梁会高梁中央病院	2004/10/1
0306135					岡山県	034657	鏡野町国民健康保険病院	2006/9/11
0306135					岡山県	040035	真庭市立国民健康保険 湯原温泉病院	2004/10/1
0306135					岡山県	031889	備前市国民健康保険市立備前病院	2004/3/31
0306135					岡山県	060035	美作市立大原病院	2006/9/11
0306135					岡山県	060036	済生会吉備病院	2006/9/11
0306135					岡山県	030619	岡山大学病院	-/-/-
0306135					岡山県	030618	岡山県精神科医療センター	2003/9/1
0306135					岡山県	070028	医療法人 岡村一心堂病院	2007/9/13
0306135					岡山県	030624	津山中央病院	2004/3/31
0306141	岡山県	030614	川崎医科大学附属川崎病院	2003/11/28	岡山県	030616	財団法人慈圭会慈圭病院	2003/10/1
0306141					岡山県	030622	川崎医科大学附属病院	-/-/-
0306141					岡山県	030624	津山中央病院	2004/3/31
0306153	岡山県	030615	総合病院岡山協立病院	2003/10/27	岡山県	030617	林道倫精神科神経科病院	2003/10/27
0306153					岡山県	030796	倉敷成人病センター	2003/10/27
0306153					愛媛県	030856	愛媛生協病院	2004/3/31
0306153					高知県	040009	高知生協病院	2004/10/1
0306153					徳島県	030848	徳島健生病院	2003/10/30
0306153					香川県	030843	高松平和病院	2003/11/28
0306153					山口県	031045	宇部協立病院	2003/10/27
0306153					岡山県	030621	総合病院水島協同病院	2003/10/27
0306191	岡山県	030619	岡山大学病院	-/-/-	兵庫県	030570	姫路赤十字病院	1995/4/1
0306191					兵庫県	030571	医療法人恵風会高岡病院	2003/10/1
0306191					兵庫県	030578	医療法人財団姫路聖マリア会総合病院姫路聖マリア病院	2004/3/31
0306191					鳥取県	030596	鳥取市立病院	2003/10/30
0306191					岡山県	030609	独立行政法人国立病院機構岡山医療センター	2003/10/30
0306191					岡山県	030610	独立行政法人労働者健康福祉機構岡山労災病院	2003/10/1
0306191					岡山県	030611	総合病院岡山市立市民病院	2000/3/31
0306191					岡山県	030612	総合病院岡山赤十字病院	2003/9/1
0306191					岡山県	030613	岡山済生会総合病院	2003/10/30
0306191					岡山県	030616	財団法人慈圭会慈圭病院	2003/10/1
0306191					岡山県	030618	独立行政法人岡山県精神科医療センター	2003/9/1
0306191					岡山県	030621	総合病院水島協同病院	2003/10/27
0306191					岡山県	030624	津山中央病院	2004/3/31
0306191					岡山県	030625	財団法人江原積善会積善病院	2003/10/30
0306191					広島県	030627	広島市立広島市民病院	1977/1/18
0306191					広島県	030638	国家公務員共済組合連合会呉共済病院	2003/10/27
0306191					広島県	030639	独立行政法人国立病院機構福山医療センター	1981/2/6

群番号	都道府県	施設番号	基幹型臨床研修病院	指定年月日	都道府県	施設番号	協力型臨床研修病院	指定年月日
0306191					広島県	030640	特定医療法人里仁会 興生総合病院	2003/10/30
0306191					広島県	030643	尾道市立市民病院	2003/9/1
0306191					広島県	030644	福山市民病院	2004/3/31
0306191					山口県	030646	独立行政法人国立病院機構岩国医療センター	1978/3/14
0306191					山口県	030657	独立行政法人国立病院機構 山口宇部医療センター	2003/4/1
0306191					香川県	030665	香川県立中央病院	1973/11/1
0306191					香川県	030669	労働者健康福祉機構香川労災病院	2004/3/31
0306191					香川県	030673	三豊総合病院	2004/3/31
0306191					愛媛県	030674	愛媛県立中央病院	2003/11/19
0306191					愛媛県	030675	松山赤十字病院	2003/11/28
0306191					愛媛県	030678	財団法人永頼会松山市民病院	2003/10/30
0306191					岡山県	030796	倉敷成人病センター	2003/10/1
0306191					兵庫県	030839	医療法人伯鳳会 赤穂中央病院	2003/10/1
0306191					広島県	030960	日本鋼管福山病院	2003/10/30
0306191					愛媛県	030976	社会福祉法人恩賜財団済生会今治病院	2003/10/30
0306191					兵庫県	030978	神戸掖済会病院	2003/10/30
0306191					岡山県	030990	総合病院玉野市立玉野市民病院	2003/10/30
0306191					岡山県	031030	医療法人水と和会 総合病院水島中央病院	2003/10/27
0306191					愛媛県	031041	住友別子病院	2003/11/19
0306191					広島県	031115	総合病院三原赤十字病院	2003/10/30
0306191					広島県	031119	公立学校共済組合中国中央病院	2003/10/30
0306191					兵庫県	031839	医療法人千水会 赤穂仁泉病院	2003/10/1
0306191					岡山県	031884	医療法人愛善会 由良病院	2003/10/30
0306191					岡山県	031887	医療法人社団良友会 山陽病院	2004/3/31
0306191					岡山県	031893	財団法人操風会 岡山旭東病院	2004/3/31
0306191					岡山県	031895	特定医療法人 万成病院	2003/10/1
0306191					岡山県	031899	医療法人社団新風会 玉島中央病院	2004/3/31
0306191					岡山県	031900	医療法人社団同仁会 金光病院	2004/3/31
0306191					岡山県	031904	医療法人和香会倉敷広済病院	2009/9/24
0306191					岡山県	031906	財団法人淳風会 倉敷第一病院	2004/3/31
0306191					岡山県	031910	総合病院落合病院	2004/3/31
0306191					岡山県	031911	医療法人社団緑社会 金田病院	2004/3/31
0306191					広島県	031939	特定医療法人祥和会脳神経センター大田記念病院	2003/10/30
0306191					広島県	031940	府中市立湯が丘病院	2003/10/30
0306191					香川県	031971	土庄町国民健康保険土庄中央病院	2009/9/24
0306191					香川県	031977	香川県厚生農業協同組合連合会 屋島総合病院	2004/3/31
0306191					香川県	031981	KKR高松病院	2004/3/31
0306191					香川県	031984	医療法人社団三愛会三船病院	2004/3/31
0306191					北海道	032430	小清水赤十字病院	2007/9/13
0306191					愛媛県	035104	医療法人十全会十全第二病院	2004/10/1
0306191					高知県	040012	高知県・高知市病院企業団立高知医療センター	2005/2/26
0306191					岡山県	040032	医療法人清梁会高梁中央病院	2004/10/1
0306191					岡山県	040035	真庭市国民健康保険 湯原温泉病院	2004/10/1
0306191					岡山県	060034	医療法人水と和会 倉敷リハビリテーション病院	2006/9/11
0306191					岡山県	060054	医療法人社団清和会 笠岡第一病院	2006/9/11
0306191					岡山県	070028	医療法人 岡村一心堂病院	2007/9/13
0306191					岡山県	070042	矢掛町国民健康保険病院	2007/9/13
0306191					岡山県	080026	高梁市国民健康保険成羽病院	2008/9/19
0306191					岡山県	086080	ももの里病院	2009/9/24
0306191					岡山県	090056	医療法人淳和会長谷川記念病院	2009/9/24
0306191					岡山県	090057	医療法人創和会しげい病院	2009/9/24
0306191					岡山県	090070	医療法人社団高見徳風会希望ヶ丘ホスピタル	2009/9/24
0306191					岡山県	090058	社会医療法人光生病院	2009/9/24
0306191					岡山県	090059	医療法人社団井口会向陽台病院	2009/9/24
0306191					岡山県	090060	医療法人真生会新見中央病院	2009/9/24
0306191					岡山県	090061	医療法人梁風会高梁病院	2009/9/24
0306191					岡山県	090062	倉敷記念病院	2009/9/24
0306191					広島県	090063	特別医療法人平野同仁会総合病院 津山第一病院	2009/9/24
0306191					広島県	090064	広島逓信病院	2009/9/24
0306191					岡山県	090065	まきび病院	2009/9/24
0306191					岡山県	090066	渡辺胃腸科外科病院	2009/9/24
0306191					岡山県	090067	渡辺病院	2009/9/24
0306191					高知県	030866	社会医療法人近森会 近森病院	2003/10/30
0306191					広島県	030630	広島赤十字・原爆病院	2003/10/30
0306191					岡山県	030620	財団法人倉敷中央病院	1971/4/1
0306191					兵庫県	030558	神戸市立医療センター西市民病院	2001/3/30

群番号	都道府県	施設番号	基幹型臨床研修病院	指定年月日	都道府県	施設番号	協力型臨床研修病院	指定年月日
0306191					広島県	030992	福山第一病院	2003/11/28
0306191					香川県	030667	高松赤十字病院	2003/10/30
0306191					東京都	100004	東京ベイ・浦安市川医療センター	2003/11/28
0306191					福井県	030331	福井大学医学部附属病院	-/-/-
0306201	岡山県	030620	倉敷中央病院	1971/4/1	岡山県	030616	財団法人慈圭会慈圭病院	2003/10/1
0306201					岡山県	030618	岡山県精神科医療センター	2003/9/1
0306215	岡山県	030621	総合病院水島協同病院	2003/10/27	岡山県	030617	林道倫精神科神経科病院	2003/10/27
0306215					岡山県	030796	倉敷成人病センター	2003/10/1
0306215					香川県	030843	高松平和病院	2003/11/28
0306215					徳島県	030848	徳島健生病院	2003/10/30
0306215					山口県	031045	宇部協立病院	2003/10/27
0306215					高知県	040009	高知生協病院	2004/10/1
0306215					岡山県	030615	総合病院岡山協立病院	2003/11/27
0306225	岡山県	030622	川崎医科大学附属病院	-/-/-	岡山県	030609	独立行政法人 国立病院機構岡山医療センター	2003/10/30
0306225					岡山県	030614	川崎医科大学附属川崎病院	2003/11/28
0306225					岡山県	030616	財団法人慈圭会 慈圭病院	2003/10/1
0306225					岡山県	030796	財団法人 倉敷成人病センター	2003/10/1
0306225					兵庫県	030839	医療法人伯鳳会 赤穂中央病院	2003/10/1
0306225					広島県	030912	尾道市公立みつぎ総合病院	2003/10/30
0306225					岡山県	030964	特定医療法人鴻仁会 岡山中央病院	2003/10/30
0306225					岡山県	031030	特定医療法人水会和 総合病院水島中央病院	2003/10/27
0306225					岡山県	031883	医療法人創和会 重井医学研究所附属病院	2004/3/31
0306225					岡山県	031895	特定医療法人 万成病院	2003/10/1
0306225					岡山県	031899	医療法人社団新風会 玉島中央病院	2004/3/31
0306225					岡山県	031900	医療法人社団同仁会 金光病院	2004/3/31
0306225					岡山県	031909	特定医療法人美甘会 勝山病院	2004/3/31
0306225					岡山県	031911	医療法人社団緑社会 金田病院	2004/3/31
0306225					岡山県	031912	医療法人 さとう記念病院	2004/3/31
0306225					岡山県	040032	医療法人清梁会 高梁中央病院	2004/3/31
0306225					岡山県	031906	財団法人淳風会 倉敷第一病院	2004/10/1
0306225					岡山県	031910	医療法人社団井口会 総合病院落合病院	2004/3/31
0306225					岡山県	060054	医療法人社団清和会 笠岡第一病院	2004/3/31
0306225					岡山県	070042	矢掛町国民健康保険病院	2007/9/13
0306225					岡山県	030613	岡山済生会総合病院	2003/10/30
0306225					岡山県	030624	津山中央病院	2004/3/31
0306225					広島県	116220	寺岡記念病院	2012/9/7
0306243	岡山県	030624	津山中央病院	2004/3/31	岡山県	030625	財団法人江原積善会積善病院	2003/4/1
0306243					岡山県	031911	医療法人社団緑社会金田病院	2004/3/31
0306243					岡山県	034657	鏡野町国民健康保険病院	2006/9/11
0306243					岡山県	060032	津山中央記念病院	2006/9/11
0306243					岡山県	060035	美作市立大原病院	2006/9/11
0306243					岡山県	090069	医療法人東浩会石川病院	2009/9/24
0306243					岡山県	090070	医療法人社団高見徳風会希望ヶ丘ホスピタル	2009/9/24
0306243					岡山県	090071	医療法人清風会日本原病院	2009/9/24
0306243					岡山県	090072	財団法人共愛会芳野病院	2009/9/24
0307963	岡山県	030796	倉敷成人病センター	2003/10/1	岡山県	031895	医療法人 万成病院	2003/10/1
0307963					岡山県	060033	まび記念病院	2006/9/11
0307963					岡山県	031030	医療法人水会和 総合病院水島中央病院	2003/10/27
0307963					岡山県	030622	川崎医科大学附属病院	-/-/-
0307963					岡山県	030620	倉敷中央病院	1971/4/1
0309643	岡山県	030964	特定医療法人鴻仁会 岡山中央病院	2003/10/30	岡山県	030609	独立行政法人国立病院機構岡山医療センター	2003/10/30
0309643					岡山県	030612	総合病院岡山赤十字病院	2003/9/1
0309643					岡山県	031892	財団法人 河田病院	2003/10/27
0309643					岡山県	031896	特定医療法人鴻仁会 岡山中央奉還町病院	2003/10/30
0309643					岡山県	030619	岡山大学病院	-/-/-
0309643					岡山県	030622	川崎医科大学附属病院	-/-/-
0309643					岡山県	031890	独立行政法人国立病院機構 南岡山医療センター	2003/10/30
0309643					岡山県	031893	財団法人操風会 岡山旭東病院	2004/3/31
0309643					沖縄県	031016	特定医療法人仁愛会 浦添総合病院	2003/10/30
0318971	岡山県	031897	心臓病センター榊原病院	2013/9/3	岡山県	030613	岡山済生会総合病院	2003/10/30
0318971					岡山県	030612	総合病院岡山赤十字病院	2003/9/1
0318971					岡山県	030618	岡山県精神科医療センター	2003/9/1
0318971					岡山県	030609	国立病院機構岡山医療センター	2003/10/30
0318971					岡山県	030614	川崎医科大学附属川崎病院	2003/11/28
0318971					岡山県	030611	総合病院岡山市立市民病院	2000/3/31
0318971					岡山県	060035	美作市立大原病院	2006/9/11

群番号	都道府県	施設番号	基幹型臨床研修病院	指定年月日	都道府県	施設番号	協力型臨床研修病院	指定年月日
0306260	広島県	030626	県立広島病院	2004/3/31	-	-	-	-/-/-
0306270	広島県	030627	広島市立広島市民病院	1977/1/18	-	-	-	-/-/-
0306280	広島県	030628	広島市立安佐市民病院	1985/3/13	-	-	-	-/-/-
0306290	広島県	030629	広島鉄道病院	1971/4/1	広島県	030626	県立広島病院	2004/3/31
0306301	広島県	030630	広島赤十字・原爆病院	2003/10/30	広島県	031914	医療法人せのがわ 瀬野川病院	2003/10/30
0306311	広島県	030631	医療法人あかね会土谷総合病院	1998/4/1	広島県	031914	医療法人せのがわ 瀬野川病院	2003/10/30
0306311					広島県	031923	医療法人社団おると会 浜脇整形外科病院	2012/9/7
0306322	広島県	030632	マツダ病院	1998/4/1	広島県	031914	医療法人せのがわ 瀬野川病院	2003/10/30
0306322					広島県	031922	中国電力株式会社中電病院	2004/3/31
0306322					広島県	030989	国家公務員共済組合連合会 広島記念病院	2003/10/30
0306331	広島県	030633	広島大学病院	-/-/-	広島県	030626	県立広島病院	2004/3/31
0306331					広島県	030635	独立行政法人国立病院機構賀茂精神医療センター	2003/10/1
0306331					広島県	030641	広島県厚生農業協同組合連合会 尾道総合病院	2003/10/30
0306331					広島県	030912	公立みつぎ総合病院	2003/10/30
0306331					広島県	030989	国家公務員共済組合連合会 広島記念病院	2003/10/30
0306331					広島県	031919	国家公務員共済組合連合会 吉島病院	2004/3/31
0306331					広島県	031920	広島市立舟入病院	2004/3/31
0306331					広島県	031921	済生会広島病院	2004/3/31
0306331					広島県	031922	中国電力株式会社中電病院	2004/3/31
0306331					広島県	031930	県立身体障害者リハビリテーションセンター医療センター	2004/3/31
0306331					広島県	031941	府中市立府中北市民病院	2004/3/31
0306331					広島県	030761	医療法人大慈会三原病院	2003/9/1
0306331					広島県	030637	独立行政法人労働者健康福祉機構中国労災病院	1984/3/30
0306331					広島県	030642	市立三次中央病院	2000/3/31
0306331					広島県	031942	総合病院庄原赤十字病院	2004/3/31
0306331					広島県	031929	済生会呉病院	2004/3/31
0306331					広島県	030631	医療法人あかね会土谷総合病院	1998/4/1
0306331					広島県	031928	呉市医師会病院	2004/3/31
0306331					広島県	080028	公立世羅中央病院	2008/9/19
0306331					広島県	034071	医療法人社団和恒会ふたば病院	2008/9/19
0306331					広島県	100007	医療法人和風会広島第一病院	2003/10/30
0306331					広島県	110023	医療法人社団一陽会 原田病院	2011/9/14
0306331					広島県	030628	広島市立安佐市民病院	1985/3/13
0306331					広島県	031939	社会医療法人祥和会 脳神経センター大田記念病院	2003/10/30
0306331					広島県	120007	広島市総合リハビリテーションセンター	2012/9/7
0306331					広島県	030627	広島市立広島市民病院	1977/1/18
0306331					福島県	030073	福島県立医科大学附属病院	-/-/-
0306331					福島県	031295	南相馬市立総合病院	2004/3/31
0306342	広島県	030634	廣島総合病院	2003/10/30	広島県	031915	医療法人社団 更生会 草津病院	2003/10/27
0306342					広島県	031924	メーブルヒル病院	2003/10/30
0306342					広島県	031926	養神館病院	2003/10/30
0306342					広島県	031925	独立行政法人国立病院機構広島西医療センター	2003/10/1
0306360	広島県	030636	独立行政法人国立病院機構 呉医療センター	1971/4/1	-	-	-	-/-/-
0306371	広島県	030637	独立行政法人労働者健康福祉機構中国労災病院	1984/3/30	広島県	034071	医療法人社団 和恒会 ふたば病院	2008/9/19
0306371					広島県	030638	国家公務員共済組合連合会呉共済病院	2003/10/27
0306384	広島県	030638	国家公務員共済組合連合会呉共済病院	2003/10/27	広島県	031927	医療法人緑風会 ほうゆう病院	2003/10/27
0306384					広島県	030989	国家公務員共済組合連合会 広島記念病院	2003/10/30
0306384					東京都	030176	国家公務員共済組合連合会 虎の門病院	2003/10/30
0306384					広島県	030637	中国労災病院	1984/3/30
0306384					広島県	031920	広島市立舟入病院	2004/3/31
0306391	広島県	030639	独立行政法人国立病院機構福山医療センター	1981/2/6	岡山県	031890	独立行政法人国立病院機構南岡山医療センター	2003/10/30
0306391					広島県	031939	特定医療法人祥和会脳神経センター大田記念病院	2003/10/30
0306401	広島県	030640	特定医療法人里仁会 興生総合病院	2003/10/30	広島県	031932	医療法人仁康会 小泉病院	2003/10/30
0306411	広島県	030641	広島県厚生農業協同組合連合会尾道総合病院	2003/10/30	広島県	030761	医療法人大慈会三原病院	2003/9/1
0306411					広島県	030912	公立みつぎ総合病院	2003/10/30
0306422	広島県	030642	市立三次中央病院	2000/3/31	広島県	030626	県立広島病院	2004/3/31
0306422					広島県	031050	広島県厚生農業協同組合連合会 吉田総合病院	2003/10/30
0306422					広島県	030912	公立みつぎ総合病院	2003/10/30
0306433	広島県	030643	尾道市立市民病院	2003/9/1	広島県	031940	府中市立湯が丘病院	2003/10/30
0306433					広島県	030912	公立みつぎ総合病院	2003/10/30
0306444	広島県	030644	福山市民病院	2004/3/31	広島県	030645	医療法人大林会福山こころの病院	2003/10/30
0306444					岡山県	030618	岡山県精神科医療センター	2003/9/1
0308345	広島県	030834	広島医療生活協同組合 広島共立病院	2003/10/27	広島県	031916	医療法人社団仁和会 児玉病院	2003/10/27
0308345					広島県	030629	広島鉄道病院	1971/4/1
0308345					広島県	031917	翠清会梶川病院	2005/9/14
0308345					広島県	030841	広島中央保健生活協同組合 総合病院福島生協病院	2003/10/27

群番号	都道府県	施設番号	基幹型臨床研修病院	指定年月日	都道府県	施設番号	協力型臨床研修病院	指定年月日
0308345					徳島県	030848	徳島健生病院	2003/10/30
0308345					山口県	031045	宇部協立病院	2003/10/27
0308345					高知県	040009	高知生協病院	2004/10/1
0308345					広島県	060038	生協さえき病院	2006/9/11
0308414	広島県	030841	広島中央保健生活協同組合 総合病院福島生協病院	2003/10/27	広島県	031915	医療法人社団 更生会 草津病院	2003/10/27
0308414					広島県	031917	翠清会梶川病院	2005/9/14
0308414					広島県	030629	広島鉄道病院	1971/4/1
0308414					広島県	030834	広島医療生活協同組合 広島共立病院	2003/10/27
0308414					広島県	060038	生協さえき病院	2006/9/11
0308414					広島県	031920	広島市立舟入病院	2004/3/31
0308414					山口県	031045	宇部協立病院	2003/10/27
0308843	広島県	030884	独立行政法人国立病院機構東広島医療センター	2003/10/1	広島県	030635	独立行政法人国立病院機構賀茂精神医療センター	2003/10/1
0308843					広島県	031925	独立行政法人国立病院機構広島西医療センター	2003/10/1
0308843					広島県	030633	広島大学病院	-/-/-
0309121	広島県	030912	公立みつぎ総合病院	2003/10/30	広島県	030641	広島県厚生農業協同組合連合会尾道総合病院	2003/10/30
0309121					広島県	031940	府中市立湯が丘病院	2003/10/30
0309602	広島県	030960	日本鋼管福山病院	2003/10/30	広島県	031935	医療法人絃友会 福山友愛病院	2003/10/30
0309602					広島県	031939	医療法人祥和会 脳神経センター大田記念病院	2003/10/30
0309602					広島県	060037	医療法人財団竹政会 福山循環器病院	2006/9/11
0309923	広島県	030992	医療法人叙叙会 福山第一病院	2003/11/28	広島県	030960	日本鋼管福山病院	2003/10/30
0309923					北海道	031135	秋山記念病院	2003/11/28
0309923					広島県	031935	医療法人絃友会 福山友愛病院	2003/10/30
0311194	広島県	031119	公立学校共済組合中国中央病院	2003/10/30	広島県	030645	医療法人大林会福山こころの病院	2003/10/30
0311194					広島県	031937	医療法人社団玄同会 小島病院	2003/10/30
0311194					広島県	031939	特定医療法人祥和会脳神経センター大田記念病院	2003/10/30
0311194					広島県	033637	医療法人社団緑誠会 光の丘病院	2006/9/11
0311194					広島県	060037	特定医療法人財団竹政会 福山循環器病院	2006/9/11
0311194					広島県	031935	医療法人絃友会 福山友愛病院	2003/10/30
0311194					山形県	031253	公立学校共済組合東北中央病院	2004/3/31
0311194					東京都	030202	公立学校共済組合関東中央病院	2003/10/30
0311194					富山県	031573	公立学校共済組合北陸中央病院	2004/3/31
0311194					岐阜県	030368	公立学校共済組合東海中央病院	2003/4/1
0311194					兵庫県	030562	公立学校共済組合近畿中央病院	2003/10/30
0311194					愛媛県	030827	公立学校共済組合四国中央病院	2003/9/1
0311194					福岡県	030940	公立学校共済組合九州中央病院	2003/10/27
0319251	広島県	031925	独立行政法人国立病院機構広島西医療センター	2003/10/1	山口県	030646	独立行政法人国立病院機構岩国医療センター	1978/3/14
0319251					広島県	030635	独立行政法人国立病院機構賀茂精神医療センター	2003/10/1
0319251					広島県	030634	広島県厚生農業協同組合連合会広島総合病院	2003/10/30
0306462	山口県	030646	独立行政法人国立病院機構岩国医療センター	1978/3/14	広島県	031925	独立行政法人国立病院機構広島西医療センター	2003/10/1
0306462					山口県	040026	独立行政法人国立病院機構 柳井病院	2004/10/1
0306473	山口県	030647	山口県立総合医療センター	2003/10/30	山口県	030658	山口県立こころの医療センター	2003/10/30
0306473					山口県	031943	岩国市立錦中央病院	2003/10/30
0306473					山口県	031944	財団法人防府消化器病センター防府胃腸病院	2003/10/30
0306473					山口県	031946	岩国市立美和病院	2003/10/30
0306473					山口県	031948	医療法人清和会 吉南病院	2003/10/30
0306473					山口県	030656	宇部興産株式会社中央病院	2003/10/27
0306473					山口県	030648	山口大学医学部附属病院	-/-/-
0306485	山口県	030648	山口大学医学部附属病院	-/-/-	神奈川県	030296	北里大学病院	-/-/-
0306485					島根県	030606	独立行政法人国立病院機構 浜田医療センター	2004/3/31
0306485					山口県	030647	山口県立総合医療センター	2003/10/30
0306485					山口県	030649	独立行政法人国立病院機構関門医療センター	2003/10/30
0306485					山口県	030650	下関市立市民病院	2004/3/31
0306485					山口県	030652	独立行政法人労働者健康福祉機構 山口労災病院	2004/3/31
0306485					山口県	030653	総合病院社会保険徳山中央病院	2004/3/31
0306485					山口県	030655	社会福祉法人恩賜財団済生会支部山口県済生会下関総合病院	2003/10/27
0306485					山口県	030656	宇部興産株式会社中央病院	2003/10/27
0306485					山口県	030659	山口県厚生農業協同組合連合会周東総合病院	2004/3/31
0306485					愛媛県	030677	独立行政法人労働者健康福祉機構 愛媛労災病院	2003/4/1
0306485					福岡県	030709	健和会大手町病院	2004/10/1
0306485					沖縄県	030760	社会医療法人かりゆし会 ハートライフ病院	2003/10/30
0306485					山口県	030973	社会福祉法人恩賜財団済生会支部山口県済生会山口総合病院	2003/10/27
0306485					山口県	031950	社会保険 下関厚生病院	2004/3/31
0306485					福岡県	040010	財団法人 平成紫川会 社会保険 小倉記念病院	2004/10/1
0306485					山口県	040030	山口県厚生農業協同組合連合会小郡第一総合病院	2004/10/1
0306485					山口県	060055	総合病院山口赤十字病院	2006/9/11
0306485					山口県	030646	独立行政法人国立病院機構岩国医療センター	1978/3/14

群番号	都道府県	施設番号	基幹型臨床研修病院	指定年月日	都道府県	施設番号	協力型臨床研修病院	指定年月日
0306485					山口県	030657	独立行政法人国立病院機構山口宇部医療センター	2004/3/31
0306485					山口県	096300	下関市立豊浦病院	2012/9/7
0306493	山口県	030649	独立行政法人国立病院機構 関門医療センター	2003/10/30	山口県	031949	医療法人社団松涛会安岡病院	2003/10/30
0306493					山口県	031951	医療法人山陽会長門一ノ宮病院	2003/10/27
0306493					福岡県	030703	独立行政法人国立病院機構 小倉医療センター	2003/10/27
0306493					香川県	030672	独立行政法人国立病院機構 四国こどもとおとなの医療センター	2003/10/27
0306521	山口県	030652	独立行政法人労働者健康福祉機構 山口労災病院	2004/3/31	山口県	030648	山口大学医学部附属病院	-/-/-
0306532	山口県	030653	社団法人全国社会保険協会連合会総合病院社会保険徳山中央病院	2004/3/31	山口県	030654	医療法人社団愛命会泉原病院	2003/4/1
0306532					山口県	030648	山口大学医学部附属病院	-/-/-
0306552	山口県	030655	社会福祉法人恩賜財団済生会支部山口県済生会下関総合病院	2003/10/27	山口県	030651	医療法人水の木会下関病院	1992/4/1
0306552					山口県	030648	山口大学医学部附属病院	-/-/-
0306563	山口県	030656	宇部興産株式会社中央病院	2003/10/27	山口県	030657	独立行政法人国立病院機構 山口宇部医療センター	2003/4/1
0306563					山口県	030658	山口県立こころの医療センター	2003/10/30
0306563					山口県	030647	山口県立総合医療センター	2003/10/30
0306563					山口県	031045	医療生活協同組合健文会宇部協立病院	2003/10/27
0306563					山口県	030648	山口大学医学部附属病院	-/-/-
0306563					香川県	030667	高松赤十字病院	2003/10/30
0306563					山口県	120008	岩国みなみ病院	2012/9/7
0306591	山口県	030659	山口県厚生農業協同組合連合会周東総合病院	2004/3/31	山口県	030660	医療法人恵愛会柳井病院	2003/4/1
0309735	山口県	030973	社会福祉法人恩賜財団済生会支部山口県済生会山口総合病院	2003/10/27	山口県	031945	医療法人 仁保病院	2003/10/27
0309735					山口県	060055	総合病院山口赤十字病院	2006/9/11
0309735					山口県	030648	山口大学医学部附属病院	-/-/-
0309735					山口県	040030	山口県厚生農業協同組合連合会小郡第一総合病院	2004/10/1
0309735					福岡県	030711	産業医科大学病院	-/-/-
0310452	山口県	031045	医療生活協同組合健文会 宇部協立病院	2003/10/27	山口県	030655	社会福祉法人恩賜財団済生会支部山口県済生会下関総合病院	2003/10/27
0310452					山口県	030656	宇部興産株式会社中央病院	2003/10/27
0310452					山口県	031951	医療法人山陽会長門一ノ宮病院	2003/10/27
0310452					山口県	030648	山口大学医学部附属病院	-/-/-
0400303	山口県	040030	山口県厚生農業協同組合連合会小郡第一総合病院	2004/10/1	山口県	031948	医療法人清和会 吉南病院	2003/10/30
0400303					山口県	030973	社会福祉法人恩賜財団済生会支部山口県済生会山口総合病院	2003/10/27
0400303					山口県	030647	山口県立総合医療センター	2003/10/30
0400303					山口県	030648	山口大学医学部附属病院	-/-/-
0400303					山口県	060055	総合病院山口赤十字病院	2006/9/11
0600554	山口県	060055	総合病院山口赤十字病院	2006/9/11	山口県	031945	医療法人 仁保病院	2003/10/27
0600554					山口県	031045	医療生活協同組合健文会宇部協立病院	2003/10/27
0600554					山口県	030648	山口大学医学部附属病院	-/-/-
0600554					和歌山県	030587	日本赤十字社和歌山医療センター	2004/3/31
0600554					山口県	030647	山口県立総合医療センター	2003/10/30
0319502	山口県	031950	社会保険下関厚生病院	2004/3/31	山口県	030655	山口県済生会下関総合病院	2003/10/27
0319502					山口県	030651	医療法人 水の木会 下関病院	1992/4/1
0319502					山口県	030648	山口大学医学部附属病院	-/-/-
0306501	山口県	030650	下関市立市民病院	2011/09/00	山口県	030651	医療法人 水の木会 下関病院	1992/4/1
0306610	徳島県	030661	徳島県立中央病院	2004/3/31	徳島県	030662	徳島大学病院	-/-/-
0306622	徳島県	030662	徳島大学病院	-/-/-	北海道	030034	医療法人育愛会札幌東豊病院	2003/4/1
0306622					東京都	030176	国家公務員共済組合連合会虎の門病院	2003/10/30
0306622					東京都	030183	日本医科大学付属病院	-/-/-
0306622					東京都	030191	NTT東日本関東病院	2003/10/27
0306622					東京都	030219	財団法人癌研究会有明病院	2004/3/31
0306622					静岡県	030392	社会福祉法人聖隷福祉事業団総合病院聖隷浜松病院	2003/10/30
0306622					大阪府	030525	独立行政法人国立病院機構 大阪医療センター	2003/10/30
0306622					兵庫県	030561	兵庫県立尼崎病院	2003/10/30
0306622					和歌山県	030587	日本赤十字社和歌山医療センター	2004/3/31
0306622					岡山県	030622	川崎医科大学附属病院	-/-/-
0306622					徳島県	030661	徳島県立中央病院	2004/3/31
0306622					徳島県	030663	健康保険鳴門病院	2003/11/28
0306622					徳島県	030664	徳島赤十字病院	2004/3/31
0306622					香川県	030667	高松赤十字病院	2004/3/31
0306622					香川県	030668	高松市民病院	2004/3/31
0306622					香川県	030672	独立行政法人国立病院機構 四国こどもとおとなの医療センター	2003/10/27
0306622					香川県	030673	三豊総合病院	2004/3/31
0306622					愛媛県	030674	愛媛県立中央病院	2003/11/19
0306622					愛媛県	030675	松山赤十字病院	2003/11/28
0306622					愛媛県	030676	愛媛大学医学部附属病院	-/-/-
0306622					福岡県	030692	福岡県済生会福岡総合病院	2002/4/1
0306622					高知県	030827	公立学校共済組合四国中央病院	2003/9/1
0306622					高知県	030933	高知県厚生農業協同組合連合会 JA高知病院	2003/11/28

群番号	都道府県	施設番号	基幹型臨床研修病院	指定年月日	都道府県	施設番号	協力型臨床研修病院	指定年月日
0306622					徳島県	030954	徳島市民病院	2003/10/30
0306622					高知県	030966	高知赤十字病院	2003/11/19
0306622					北海道	030969	社会医療法人母恋天使病院	2003/11/28
0306622					高知県	030974	独立行政法人国立病院機構高知病院	2003/11/19
0306622					埼玉県	030998	医療法人社団協友会 東大宮総合病院	2003/11/28
0306622					沖縄県	031016	特定医療法人仁愛会 浦添総合病院	2003/10/30
0306622					北海道	031107	KKR札幌医療センター 斗南病院	2003/11/28
0306622					北海道	031138	医療法人社団 五稜会病院	2003/10/30
0306622					大阪府	031780	大阪府立母子保健総合医療センター	2003/11/28
0306622					徳島県	031953	医療法人有誠会 手束病院	2004/3/31
0306622					徳島県	031955	医療法人倚山会 田岡病院	2004/3/31
0306622					徳島県	031956	独立行政法人国立病院機構 東徳島医療センター	2004/3/31
0306622					徳島県	031957	水の都記念病院	2004/3/31
0306622					徳島県	031960	JA徳島厚生連 阿波病院	2004/3/31
0306622					徳島県	031961	JA徳島厚生連 麻植協同病院	2004/3/31
0306622					徳島県	031962	阿南医師会中央病院	2004/3/31
0306622					徳島県	031963	阿南共栄病院	2004/3/31
0306622					徳島県	031964	徳島県立海部病院	2004/3/31
0306622					愛媛県	031965	ホウエツ病院	2004/3/31
0306622					徳島県	031967	徳島県立三好病院	2004/3/31
0306622					香川県	031970	香川県立白鳥病院	2004/3/31
0306622					愛媛県	032000	愛媛県立今治病院	2003/11/19
0306622					宮崎県	032195	医療法人プレストピアプレストピアなんば病院	2004/3/31
0306622					徳島県	032262	社会医療法人真泉会今治第一病院	2004/3/31
0306622					福岡県	032307	福岡市民病院	2004/3/31
0306622					徳島県	035097	独立行政法人国立病院機構徳島病院	2008/9/19
0306622					高知県	040012	高知県・高知市病院企業団立高知医療センター	2005/2/26
0306622					和歌山県	040031	医療法人順天会 放射線第一病院	2004/10/1
0306622					兵庫県	040060	医療法人晋真会ペリタス病院	2004/10/1
0306622					千葉県	050001	医療法人社団誠馨会 新東京病院	2005/9/14
0306622					徳島県	056610	医療法人きたじま倚山会 きたじま田岡病院	2006/9/11
0306622					徳島県	080029	医療法人川島会川島病院	2008/9/19
0306622					北海道	090001	社会医療法人孝仁会釧路孝仁会記念病院	2009/9/24
0306622					兵庫県	030984	宝塚市立病院	2003/10/30
0306622					徳島県	031966	つるぎ町立半田病院	2003/10/30
0306622					静岡県	030378	静岡県立総合病院	2003/10/27
0306622					沖縄県	031015	社会医療法人友愛会豊見城中央病院	2003/10/30
0306622					大阪府	060030	独立行政法人国立病院機構近畿中央胸部疾患センター	2006/9/11
0306622					広島県	031923	医療法人社団おると会浜脇整形外科病院	2012/9/7
0306622					熊本県	030855	社会福祉法人恩賜財団済生会熊本病院	2003/10/30
0306622					大阪府	137312	国家公務員共済組合連合会枚方公済病院	2013/9/3
0306632	徳島県	030663	健康保険鳴門病院	2003/11/28	徳島県	030662	徳島大学病院	-/-/-
0306632					徳島県	034269	社会福祉法人小渦会 鳴門シーガル病院	2008/9/19
0306644	徳島県	030664	徳島赤十字病院	2000/3/31	愛媛県	030675	松山赤十字病院	2003/11/28
0306644					北海道	031127	旭川赤十字病院	2003/10/30
0306644					東京都	030241	武蔵野赤十字病院	2008/9/19
0306644					徳島県	033164	医療法人青樹会 城南病院	2008/9/19
0306644					徳島県	031959	藍里病院	2003/10/30
0306644					徳島県	031954	田岡東病院	//
0306644					大阪府	030530	大阪赤十字病院	//
0306644					徳島県	030662	徳島大学病院	-/-/-
0308482	徳島県	030848	徳島健生病院	2003/10/30	徳島県	030662	徳島大学病院	-/-/-
0308482					徳島県	031952	医療法人睦み会 城西病院	2003/10/30
0308482					徳島県	031954	医療法人養生園 田岡東病院	2003/10/30
0308482					徳島県	031959	藍里病院	2003/10/30
0308482					徳島県	031966	つるぎ町立半田病院	2003/10/30
0308482					徳島県	030954	徳島市民病院	2003/10/30
0309543	徳島県	030954	徳島市民病院	2003/10/30	徳島県	030662	徳島大学病院	-/-/-
0309543					徳島県	030848	徳島健生病院	2003/10/30
0319612	徳島県	031961	麻植協同病院	2004/3/31	徳島県	031959	藍里病院	2003/10/30
0319612					徳島県	030662	徳島大学病院	-/-/-
0319612					徳島県	031963	阿南共栄病院	2004/3/31
0319631	徳島県	031963	阿南共栄病院	2004/3/31	徳島県	030662	徳島大学病院	-/-/-
0319631					徳島県	031961	麻植協同病院	2004/3/31
0306651	香川県	030665	香川県立中央病院	1973/11/1	香川県	033123	香川県立丸亀病院	2008/9/19
0306666	香川県	030666	香川大学医学部附属病院	-/-/-	香川県	030667	高松赤十字病院	2003/10/30

群番号	都道府県	施設番号	基幹型臨床研修病院	指定年月日	都道府県	施設番号	協力型臨床研修病院	指定年月日
0306666					香川県	030668	高松市民病院	2003/10/30
0306666					香川県	030673	三豊総合病院	2004/3/31
0306666					香川県	030843	香川医療生活協同組合 高松平和病院	2003/11/28
0306666					香川県	031968	さぬき市民病院	2004/3/31
0306666					香川県	031970	香川県立白鳥病院	2004/3/31
0306666					香川県	031972	内海病院	2004/3/31
0306666					香川県	031973	医療法人社団以和貴会いわき病院	2004/3/31
0306666					香川県	031975	医療法人社団光風会 三光病院	2003/11/28
0306666					香川県	031976	医療法人 財団博仁会 キナシ大林病院	2004/3/31
0306666					香川県	031977	香川県厚生農業協同組合連合会 屋島総合病院	2004/3/31
0306666					香川県	031979	社会福祉法人恩賜財団済生会支部 香川県済生会病院	2004/3/31
0306666					香川県	031981	KKR高松病院	2004/3/31
0306666					香川県	031982	独立行政法人国立病院機構高松医療センター	2003/10/27
0306666					香川県	031983	社団法人全国社会保険協会連合会 社会保険 栗林病院	2004/3/31
0306666					香川県	031984	医療法人社団三愛会三船病院	2004/3/31
0306666					香川県	031985	医療法人五色台病院	2004/3/31
0306666					香川県	031986	宗教法人カトリック聖ドミニコ宣教修道女会坂出聖マルチン病院	2004/3/31
0306666					香川県	031987	総合病院 坂出市立病院	2004/3/31
0306666					香川県	031988	香川県厚生農業協同組合連合会滝宮総合病院	2004/3/31
0306666					香川県	031991	三豊市立永康病院	2003/11/28
0306666					香川県	031999	財団法人積善会附属十全総合病院	2004/3/31
0306666					愛媛県	030669	労働者健康福祉機構香川労災病院	2004/3/31
0306666					香川県	030672	独立行政法人国立病院機構 四国こどもとおとなの医療センター	2003/10/27
0306666					徳島県	030661	徳島県立中央病院	2004/3/31
0306666					香川県	030665	香川県立中央病院	1973/11/1
0306666					香川県	031974	医療法人社団玉藻会馬場病院	2007/9/13
0306666					香川県	036406	医療法人社団厚仁会 厚仁病院	2007/9/13
0306666					香川県	035100	三豊市立西香川病院	2008/9/19
0306666					香川県	035104	医療法人十全会十全第二病院	2004/10/1
0306666					香川県	030766	医療法人財団大樹会 総合病院回生病院	2003/10/1
0306666					岡山県	030796	倉敷成人病センター	2003/10/1
0306666					香川県	076971	医療法人社団中和会 西紋病院	2008/9/19
0306666					香川県	080030	医療法人社団雙和会 クワヤ病院	2008/9/19
0306666					香川県	031971	土庄町国民健康保険土庄中央病院	2004/3/31
0306666					香川県	033115	綾川町国民健康保険陶病院	2009/9/24
0306674	香川県	030667	高松赤十字病院	2003/10/30	香川県	030666	香川大学医学部附属病院	-/-/-
0306674					香川県	030668	高松市民病院	2003/10/30
0306674					香川県	031975	医療法人社団光風会 三光病院	2003/11/28
0306674					香川県	031985	医療法人五色台病院	2004/3/31
0306674					和歌山県	030587	日本赤十字社和歌山医療センター	2004/3/31
0306674					高知県	030966	高知赤十字病院	2003/11/19
0306694	香川県	030669	労働者健康福祉機構香川労災病院	2004/3/31	香川県	030672	独立行政法人国立病院機構 四国こどもとおとなの医療センター	2003/10/27
0306694					香川県	076971	医療法人社団中和会 西紋病院	2008/9/19
0306724	香川県	030672	独立行政法人国立病院機構 四国こどもとおとなの医療センター	2003/10/27	徳島県	030662	徳島大学病院	-/-/-
0306724					香川県	033133	香川県立丸亀病院	2008/9/19
0306724					山口県	030649	独立行政法人国立病院機構関門医療センター	2003/10/30
0306724					香川県	030669	労働者健康福祉機構香川労災病院	2004/3/31
0306733	香川県	030673	三豊総合病院	2004/3/31	愛媛県	030827	公立学校共済組合四国中央病院	2003/9/1
0306733					香川県	035100	三豊市立西香川病院	2008/9/19
0306733					香川県	033133	香川県立丸亀病院	2008/9/19
0307666	香川県	030766	医療法人財団大樹会 総合病院回生病院	2003/10/1	香川県	030672	独立行政法人国立病院機構 四国こどもとおとなの医療センター	2003/10/27
0307666					香川県	031985	医療法人五色台病院	2004/3/31
0307666					香川県	030667	高松赤十字病院	2003/10/30
0307666					香川県	030666	香川大学医学部附属病院	-/-/-
0307666					福岡県	040027	社会福祉法人恩賜財団済生会支部福岡県済生会八幡総合病院	2012/9/7
0308433	香川県	030843	香川医療生活協同組合高松平和病院	2003/11/28	香川県	031975	医療法人社団光風会 三光病院	2003/11/28
0308433					香川県	030667	高松赤十字病院	2003/10/30
0308433					愛媛県	030677	独立行政法人 労働者健康福祉機構 愛媛労災病院	2003/4/1
0308433					岡山県	030621	総合病院水島協同病院	2003/10/27
0306681	香川県	030668	高松市民病院	2003/10/30	徳島県	030662	徳島大学病院	-/-/-
0306743	愛媛県	030674	愛媛県立中央病院	2003/11/19	愛媛県	031993	愛媛県立新居浜病院	2003/11/19
0306743					愛媛県	032000	愛媛県立今治病院	2003/11/19
0306743					愛媛県	032273	愛媛県立南宇和病院	2003/11/19
0306743					愛媛県	030676	愛媛大学医学部附属病院	-/-/-
0306753	愛媛県	030675	松山赤十字病院	2003/11/28	愛媛県	032265	医療法人佑心會 堀江病院	2003/11/28
0306753					愛媛県	032266	医療法人鷺友会牧病院	2003/11/28

群番号	都道府県	施設番号	基幹型臨床研修病院	指定年月日	都道府県	施設番号	協力型臨床研修病院	指定年月日
0306753					愛媛県	032270	財団法人創精会松山記念病院	2003/11/28
0306753					愛媛県	032264	医療法人尚温会伊予病院	2004/3/31
0306753					和歌山県	030587	日本赤十字社和歌山医療センター	2004/3/31
0306753					徳島県	030664	徳島赤十字病院	2004/3/31
0306753					愛媛県	030676	愛媛大学医学部附属病院	-/-/-
0306767	愛媛県	030676	愛媛大学医学部附属病院	-/-/-	愛媛県	030674	愛媛県立中央病院	2003/11/19
0306767					愛媛県	030675	松山赤十字病院	2003/11/28
0306767					愛媛県	030678	財団法人永頼会松山市民病院	2003/10/30
0306767					愛媛県	030679	財団法人真光会真光園	2004/3/31
0306767					愛媛県	030680	市立宇和島病院	2004/3/31
0306767					愛媛県	030681	財団法人正光会宇和島病院	2004/3/31
0306767					大阪府	031756	大阪府立中河内救命救急センター	2004/3/31
0306767					愛媛県	031993	愛媛県立新居浜病院	2003/11/19
0306767					愛媛県	031994	医療法人同心会西条中央病院	2004/3/31
0306767					愛媛県	031996	社会福祉法人恩賜財団済生会西条病院	2003/10/30
0306767					愛媛県	031997	西条市立周桑病院	2004/3/31
0306767					愛媛県	031999	財団法人積善会附属十全総合病院	2004/3/31
0306767					愛媛県	032000	愛媛県立今治病院	2003/11/19
0306767					愛媛県	032264	医療法人尚温会伊予病院	2004/3/31
0306767					愛媛県	032265	医療法人佑心會 堀江病院	2003/11/28
0306767					愛媛県	032266	医療法人篤友会牧病院	2003/11/28
0306767					愛媛県	032267	国民健康保険久万高原町立病院	2004/3/31
0306767					愛媛県	032268	独立行政法人国立病院機構愛媛病院	2004/3/31
0306767					愛媛県	032269	社会福祉法人恩賜財団 済生会松山病院	2003/10/30
0306767					愛媛県	032270	財団法人創精会松山記念病院	2003/11/28
0306767					愛媛県	032273	愛媛県立南宇和病院	2003/11/19
0306767					愛媛県	030976	社会福祉法人恩賜財団 済生会今治病院	2003/10/30
0306767					愛媛県	032164	医療法人(財団)野口記念会 野口病院	2004/3/31
0306767					愛媛県	034290	西予市立野村病院	2006/9/11
0306767					愛媛県	035246	医療法人財団仁清会 野本記念病院	2006/9/11
0306767					愛媛県	060039	独立行政法人国立病院機構四国がんセンター	2006/9/11
0306767					愛媛県	060056	医療法人誠志会 砥部病院	2006/9/11
0306767					愛媛県	056563	久米病院	2008/9/19
0306767					愛媛県	080031	宇和島市立津島病院	2008/9/19
0306767					愛媛県	040008	市立大洲病院	2004/10/1
0306767					愛媛県	030900	市立八幡浜総合病院	2003/10/27
0306767					愛媛県	030768	医療法人黎愛会石川病院	2003/9/1
0306767					愛媛県	070006	社会医療法人生きる会瀬戸内海病院	2007/9/13
0306767					愛媛県	040023	医療法人北斗会大洲中央病院	2004/10/1
0306767					愛媛県	060009	社会医療法人社団更生会村上記念病院	2006/9/11
0306767					愛媛県	060008	宇和島社会保険病院	2006/9/11
0306767					大阪府	030519	地方独立行政法人りんくう総合医療センター	2004/3/31
0306767					愛媛県	030827	公立学校共済組合四国中央病院	2003/9/1
0306767					東京都	030183	日本医科大学付属病院	-/-/-
0306773	愛媛県	030677	独立行政法人 労働者健康福祉機構 愛媛労災病院	2003/4/1	愛媛県	033171	財団法人 新居浜精神衛生研究所 財団新居浜病院	2005/9/14
0306773					愛媛県	031041	住友金属鉱山株式会社 住友別子病院	2003/11/19
0306773					愛媛県	031993	愛媛県立新居浜病院	2003/11/19
0306781	愛媛県	030678	財団法人永頼会松山市民病院	2003/10/30	愛媛県	030679	財団法人真光会真光園	2004/3/31
0306781					愛媛県	030676	愛媛大学医学部附属病院	-/-/-
0306801	愛媛県	030680	市立宇和島病院	2004/3/31	愛媛県	030681	財団法人正光会宇和島病院	2004/3/31
0307683	愛媛県	030768	社会医療法人石川記念会HITO病院	2003/9/1	徳島県	030662	徳島大学病院	-/-/-
0307683					愛媛県	030676	愛媛大学医学部附属病院	-/-/-
0307683					愛媛県	030827	公立学校共済組合四国中央病院	2003/9/1
0308563	愛媛県	030856	愛媛生協病院	2004/3/31	愛媛県	030677	独立行政法人 労働者健康福祉機構 愛媛労災病院	2003/4/1
0308563					愛媛県	030679	財団法人真光会真光園	2004/3/31
0308563					香川県	030843	香川医療生活協同組合 高松平和病院	2003/11/28
0308563					徳島県	031998	新居浜協立病院	2004/3/31
0309001	愛媛県	030900	市立八幡浜総合病院	2003/10/27	愛媛県	032272	八幡浜医師会立双岩病院	2003/10/27
0309001					愛媛県	030676	愛媛大学医学部附属病院	-/-/-
0309763	愛媛県	030976	社会福祉法人恩賜財団済生会今治病院	2003/10/30	愛媛県	031996	社会福祉法人恩賜財団済生会西条病院	2003/10/30
0309763					愛媛県	032263	財団法人正光会 今治病院	2003/10/30
0309763					愛媛県	032269	社会福祉法人恩賜財団 済生会松山病院	2003/10/30
0309763					愛媛県	034265	社会福祉法人恩賜財団済生会今治第二病院	2007/9/13
0309763					愛媛県	076219	医療法人 勤有会 きら病院	2007/9/13
0309763					愛媛県	030676	愛媛大学医学部附属病院	-/-/-
0310410	愛媛県	031041	住友金属鉱山株式会社 住友別子病院	2003/11/19	愛媛県	033171	財団法人 新居浜精神衛生研究所 財団新居浜病院	2005/9/14

群番号	都道府県	施設番号	基幹型臨床研修病院	指定年月日	都道府県	施設番号	協力型臨床研修病院	指定年月日
0319971 0319971 0319971	愛媛県	031997	西条市立周桑病院	2004/3/31	愛媛県	030976	社会福祉法人恩賜財団済生会今治病院	2003/10/30
愛媛県					031995	医療法人隣善会 西条道前病院	2004/3/31	
愛媛県					030676	愛媛大学医学部附属病院	-/-/-	
0319991 0319991 0319991	愛媛県	031999	財団法人積善会附属十全総合病院	2004/3/31	愛媛県	030677	独立行政法人 労働者健康福祉機構 愛媛労災病院	2003/4/1
愛媛県					035104	医療法人十全会十全第二病院	2004/10/1	
東京都					030199	日本赤十字社医療センター	2004/3/31	
0320001 0320001 0320001 0320001	愛媛県	032000	愛媛県立今治病院		愛媛県	030674	愛媛県立中央病院	2003/11/19
愛媛県					032273	愛媛県立南宇和病院	2003/11/19	
愛媛県					031993	愛媛県立新居浜病院	2003/11/19	
愛媛県					030676	愛媛大学医学部附属病院	-/-/-	
0322694 0322694 0322694 0322694 0322694 0322694 0322694 0322694 0322694	愛媛県	032269	社会福祉法人恩賜財団 済生会松山病院	2003/10/30	愛媛県	030675	松山赤十字病院	2003/11/28
愛媛県					030678	財団法人永頼会総合病院松山市民病院	2003/10/30	
愛媛県					030676	愛媛大学医学部附属病院	-/-/-	
大分県					032164	野口病院	2004/3/31	
愛媛県					060039	独立行政法人国立病院機構四国がんセンター	2006/9/11	
愛媛県					056563	久米病院	2008/9/19	
愛媛県					030976	社会福祉法人恩賜財団済生会今治病院	2003/10/30	
愛媛県					031996	社会福祉法人恩賜財団済生会西条病院	2003/10/30	
愛媛県					032270	財団法人創精会松山記念病院	2003/11/28	
0322694			愛媛県	034290	西予市立野村病院	2006/9/11		
0306839 0306839								

群番号	都道府県	施設番号	基幹型臨床研修病院	指定年月日	都道府県	施設番号	協力型臨床研修病院	指定年月日
0309662 0309662 0309662 0309662 0309662 0309662 0309662 0309662	高知県	030966	高知赤十字病院	2003/11/19	高知県 高知県 高知県 高知県 高知県 高知県 高知県 高知県	030683 032278 030886 030974 031047 031073 040009 040012	高知大学医学部附属病院 医療法人須藤会 土佐病院 社会医療法人近森会 近森病院 独立行政法人国立病院機構高知病院 高知県立幡多けんみん病院 特定医療法人仁生会 細木病院 高知生協病院 高知県・高知市病院企業団立高知医療センター	-/-/- 2003/11/19 2003/10/30 2003/11/19 2003/11/19 2003/10/30 2004/10/1 2005/2/26
0309745 0309745 0309745 0309745 0309745 0309745 0309745 0309745 0309745 0309745 0309745 0309745 0309745	高知県	030974	独立行政法人国立病院機構高知病院	2003/11/19	高知県 高知県 高知県 愛媛県 香川県 高知県 東京都 高知県 高知県 高知県 高知県 高知県 高知県 高知県	032277 030966 060039 030636 030672 035090 030240 030683 030886 031073 031047 040012 040009	特定医療法人仁生会細木ユニティ病院 高知赤十字病院 独立行政法人国立病院機構四国がんセンター 独立行政法人国立病院機構呉医療センター 独立行政法人国立病院機構 四国こどもととなの医療センター 医療法人武田会高知鏡川病院 独立行政法人国立病院機構災害医療センター 高知大学医学部附属病院 社会医療法人近森会 近森病院 医療法人仁生会 細木病院 高知県立幡多けんみん病院 高知県・高知市病院企業団立高知医療センター 高知医療生活協同組合高知生協病院	2003/11/19 2003/11/19 2006/9/11 1971/4/1 2003/10/27 2005/9/14 2003/10/30 -/-/- 2003/10/30 2003/10/30 2003/11/19 2005/2/26 2004/10/1
0310472 0310472 0310472 0310472 0310472 0310472 0310472	高知県	031047	高知県立幡多けんみん病院	2003/11/19	高知県 高知県 高知県 高知県 高知県 高知県 高知県	030683 030886 040012 030966 030974 031073 040009	高知大学医学部附属病院 社会医療法人近森会 近森病院 高知県・高知市病院企業団立高知医療センター 高知赤十字病院 独立行政法人国立病院機構高知病院 特定医療法人仁生会細木病院 高知医療生活協同組合高知生協病院	-/-/- 2003/10/30 2005/2/26 2003/11/19 2003/11/19 2003/10/30 2004/10/1
0310732 0310732 0310732 0310732 0310732 0310732 0310732 0310732 0310732 0310732	高知県	031073	特定医療法人仁生会 細木病院	2003/10/30	高知県 高知県 高知県 高知県 高知県 高知県 高知県 高知県 高知県 高知県	030683 030886 030974 032277 030933 030966 031047 040009 040012 031104	高知大学医学部附属病院 医療法人近森会 近森病院 独立行政法人国立病院機構 高知病院 特定医療法人仁生会細木ユニティ病院 高知県厚生農業協同組合連合会 JA高知病院 高知赤十字病院 高知県立幡多けんみん病院 高知医療生活協同組合高知生協病院 高知県・高知市病院企業団立高知医療センター 高知県立あき総合病院	-/-/- 2003/10/30 2003/11/19 2003/11/19 2003/11/28 2003/11/19 2003/11/19 2004/10/1 2005/2/26 2003/10/30
0400093 0400093 0400093 0400093 0400093 0400093 0400093 0400093	高知県	040009	高知生協病院	2004/10/1	高知県 高知県 高知県 高知県 高知県 高知県 高知県 高知県	030886 030974 040022 040012 030683 030966 031047 031073	医療法人近森会 近森病院 独立行政法人国立病院機構高知病院 藤戸病院 高知県・高知市病院企業団立高知医療センター 高知大学医学部附属病院 高知赤十字病院 高知県立幡多けんみん病院 特定医療法人仁生会細木病院	2003/10/30 2003/11/19 2004/10/1 2005/2/26 -/-/- 2003/11/19 2003/11/19 2003/10/30
0400123 0400123 0400123 0400123 0400123 0400123 0400123 0400123 0400123 0400123 0400123	高知県	040012	高知県・高知市病院企業団立高知医療センター	2005/2/26	高知県 高知県 高知県 高知県 高知県 徳島県 岡山県 高知県 高知県 高知県 高知県 高知県	030683 032278 032277 035090 050027 030662 030619 030886 030966 030974 031047 040009	高知大学医学部附属病院 医療法人須藤会 土佐病院 特定医療法人仁生会細木ユニティ病院 医療法人武田会 高知鏡川病院 医療法人精華園 海辺の社ホスピタル 徳島大学病院 岡山大学病院 社会医療法人近森会 近森病院 高知赤十字病院 独立行政法人国立病院機構高知病院 高知県立幡多けんみん病院 高知生協病院	-/-/- 2003/11/19 2003/11/19 2005/9/14 2005/9/14 -/-/- -/-/- 2003/10/30 2003/11/19 2003/11/19 2003/11/19 2004/10/1

「厚生労働大臣が指定する医薬品及び医療機器」の製造所

(平成26年3月31日現在)

地 域	生物学的製剤等	放射性医薬品
鳥取県	0	0
島根県	0	0
岡山県	1	1
広島県	1	1
山口県	2	0
徳島県	1	1
香川県	2	0
愛媛県	1	0
高知県	0	0
計	8	3

大臣権限の毒物劇物営業者登録状況

(平成26年3月31日現在)

地 域	製造業	輸入業
鳥取県	0	0
島根県	2	0
岡山県	36	3
広島県	13	5
山口県	33	3
徳島県	7	7
香川県	12	1
愛媛県	12	0
高知県	1	1
計	116	20

○食品衛生課

(資料 1) 総合衛生管理製造過程承認施設一覧

(中国地区)

平成26年3月末現在

	管 轄 自治体	承 認 工 場	所 在 地	食品の種類	承 認 品 目
1	鳥取県	大山乳業農業協同組合	鳥取県東伯郡琴浦町大字 保 3 7 - 1	乳製品	アイスクリーム
					クリーム
					脱脂粉乳
					発酵乳
				乳	牛乳
					加工乳
2		大山ハム（株）	鳥取県米子市夜見町 3 0 1 8 番地	食肉製品	加熱食肉製品（加 熱後包装）
					加熱食肉製品（包 装後加熱）
3	島根県	島根県中央酪農農業協同組合連合 会	島根県出雲市平野町 3 0 2 番地	乳	牛乳
（有）クボタ牛乳		島根県浜田市原井町 9 0 7 番地	乳	牛乳	
			乳製品	乳飲料	
5	岡山県	オハヨー乳業(株)長船工場	岡山県瀬戸内市長船町福 岡 1 5 8 7	乳製品	発酵乳
カルピス(株)岡山工場		岡山県総社市真壁 8 0 0 番地	乳製品	乳酸菌飲料	
			清涼飲料水	清涼飲料（殺菌後 密栓密封）	
蒜山酪農農業協同組合		岡山県真庭市蒜山中福田 9 5 8 番地	乳	牛乳	
				加工乳	
8	岡山市	オハヨー乳業（株）本社第 1 工場	岡山県岡山市中区神下 5 6 5	乳	牛乳
					加工乳
9	倉敷市	（株）明治岡山工場	岡山県倉敷市西阿知町 1 2 8 6 番地	乳	牛乳
					加工乳
				乳製品	乳飲料

10	広島県	(株) 明治広島工場	広島県安芸郡海田町畝 2 丁目 1 4 番 2 6 号	乳	牛乳
				乳製品	乳飲料
					発酵乳
11		チチヤス (株)	広島県廿日市市大野 3 3 8 - 1	乳	牛乳
					加工乳
				乳製品	乳飲料
					発酵乳
12		芸南食品 (株)	広島県竹原市竹原町 1 6 7 8 番地の 1 3	容器包装詰加圧加熱殺菌食品	レトルト食品 (熱溶融)
13		山陽乳業 (株)	広島県三原市南方 1 丁目 2 番 1 号	乳	牛乳
				乳製品	乳飲料
					発酵乳
14		広島協同乳業 (株)	広島県山県郡北広島町大字南方字中山 2 0 6	乳	牛乳
				乳製品	乳飲料
15		(株) ヒロシマ・コープ	広島県三原市本郷南 7 - 8 - 1	清涼飲料水	清涼飲料 (殺菌後密栓密封)
16	広島市	東洋乳業 (株) 広島工場	広島県広島市安佐北区三入 1 丁目 1 9 - 7	乳	牛乳
				乳製品	乳飲料
					乳酸菌飲料
					アイスクリーム
17		日本酪農協同 (株) 広島工場	広島県広島市安佐南区西原 2 丁目 2 7 番地 3 0 番	乳	牛乳
18		グリコ乳業 (株) 広島工場	広島県広島市安佐南区緑井 5 丁目 1 8 番 3 号	乳	牛乳
				乳製品	乳飲料
19		福留ハム (株) 広島工場	広島県広島市安佐北区三入南 1 丁目 7 - 2 0	食肉製品	加熱食肉製品 (加熱後包装)
					加熱食肉製品 (包装後加熱)

					乾燥食肉製品
20	山口県	藤東蒲鉾（株）	山口県長門市油谷河原 2 0 1 6 - 9	魚肉練り製品	魚肉練り製品
21		日本果実工業(株) 山口工場第 1 製造工場	山口県山口市仁保下郷 1 7 7 1	清涼飲料水	清涼飲料（殺菌後密栓密封）
22		日本果実工業(株) 山口工場第 2 製造工場	山口県山口市仁保下郷 1 7 7 1	清涼飲料水	清涼飲料水（密栓密封後殺菌） 清涼飲料水（殺菌後密栓密封）
23		日本果実工業(株) 山口工場第 4 製造工場	山口県山口市仁保下郷 1 7 7 1	清涼飲料水	清涼飲料水（密栓密封後殺菌）
24		日本果実工業(株) 山口工場第 6 製造工場	山口県山口市仁保下郷 1 7 7 1	清涼飲料水	清涼飲料（殺菌後密栓密封）
25	下関市	山口グリコ（株）	山口県下関市長府扇町 4 番 6 6 号	食肉製品	加熱食肉製品（加熱後包装）
26		林兼産業(株) 下関工場	山口県下関市大和町 2 - 7 - 1	食肉製品	加熱食肉製品（加熱後包装）
27		やまぐち県酪乳業（株）	山口県下関市菊川町田部 夢団地 1 番	乳	牛乳
		2 7 工場		3 7 施設	5 4 件

（四国地区）

平成26年3月末現在

	管 轄 自治体	承 認 工 場	所 在 地	食品の種類	承 認 品 目
1	徳島県	大塚食品(株) 徳島工場	徳島県徳島市川内町加賀 須野 4 6 3 - 5 5	清涼飲料水 容器包装詰加圧加 熱殺菌食品	清涼飲料（無殺菌・無除菌） レトルト食品（熱溶融）
2		日本酪農共同(株) 徳島工場	徳島市応神町古川字日の 上 2 - 2	乳	牛乳
3		(株) 大塚製菓工場	徳島県鳴門市撫養町立岩 字元地 1 7 0	清涼飲料水	清涼飲料（無殺菌・無除菌）
4		キンキサイン（株） 徳島工場	徳島県勝浦郡勝浦町大字 生名字屋敷 5	清涼飲料水	清涼飲料（殺菌後密栓密封）
5		日本ハムファクトリー(株) 徳島工場	徳島県名西郡石井町字高 川原 8 3 8 - 1	食肉製品	加熱食肉製品（加熱後包装） 加熱食肉製品（包装後加熱）
6	香川県	協同食品(株)	香川県坂出市昭和町 2 - 1 - 9	食肉製品	加熱食肉製品（加熱後包装）
		四国乳業(株) 坂出工場	香川県坂出市府中町 5 1 5 6 - 1	乳	牛乳

7					加工乳
			乳製品		乳飲料
8		日本酪農協同(株)香川工場	香川県善通寺市上吉田町 504番地	乳	牛乳
		四国明治乳業(株)四国工場	香川県三豊市財田町財田 上1328番1	乳	牛乳
9				乳製品	乳飲料
					発酵乳
10	愛媛県	サンタ(株)	愛媛県伊予郡松前町大字 北川原字塩屋西1205 -1	乳製品	アイスクリーム
		四国乳業(株)本社工場	愛媛県東温市南方105 5-1	乳	牛乳
					加工乳
11				乳製品	乳飲料
					発酵乳
					乳酸菌飲料
12		キョクヨーフーズ(株)	愛媛県北宇和郡松野町延 野々830	魚肉練り製品	魚肉練り製品
13		(株)グリーンヒル	愛媛県西予市野村町阿下 6号380番地	清涼飲料水	清涼飲料(殺菌後 密栓密封)
14	松山市	ルナ物産(株)	愛媛県松山市南高井町1 577	乳製品	発酵乳
					乳酸菌飲料
15		(株)えひめ飲料松山工場	愛媛県松山市安城寺町2 40-1	清涼飲料水	清涼飲料(殺菌後 密栓密封)
					原料用果汁
16	高知県	ひまわり乳業(株)南国工場	高知県南国市物部272 -1	乳	牛乳
		赤穂化成(株)深層水事業所	高知県室戸市室戸岬町1 828-5	清涼飲料水	ミネラルウオー ター
17					清涼飲料(殺菌後 密栓密封)
		17工場		21施設	30件

(資料2) 対EU輸出水産食品認定施設

平成26年3月末現在

	認定施設名	所在地	輸出品目	認定番号
1	(株)大崎水産	広島市西区草津港1丁目9番39号	カニ風味かまぼこ	3404001
2	協和冷蔵(株)	広島市西区草津港1丁目6番10号	大崎水産で加工する原料(すり身)及び製品	3404002CS
3	森松水産冷凍(株)	今治市天保山町5丁目2番20号	チルド及び冷凍ハマチ(フィーレ、ロイン、ドレス)	3855001
4	備前化成(株)	岡山県赤磐市徳富363	精製魚油	3370001

(資料3) 対米輸出水産食品加工施設

平成26年3月末現在

	認定施設名	所在地	輸出品目	認定番号
1	マルトモ(株)本社工場	愛媛県伊予市米湊1696番地	削りぶし、煮干し削りぶし、さば削りぶし、あじ削りぶし	3856004
2	マルトモ(株)チルド工場	愛媛県伊予市本郡宇田53番地1	くらげ加工品、いか加工品、さざえ加工品、数の子加工品	3856005
3	マルトモ(株)だしの素工場	愛媛県伊予市下吾川字南西原1693番9	かつお風味だしの素	3856007
4	マルトモ(株)第三伊予工場	愛媛県伊予市下吾川字南西原1693-1	かつお風味液体だし	3856003
5	マルトモ(株)第二工場	愛媛県伊予市下吾川字馬塚992-3	かつお削りぶし	3856001
6	ヤマキ(株)本社工場	愛媛県伊予市米湊1698番地6	削りぶし	3856006
7	ADEKAファインフーズ(株)	鳥取県境港市竹内団地207番地	カニかまぼこ原料(スノークラブミート、スノークラブペースト、ロッククラブミート)	3154001
8	三島食品(株)広島工場	広島市中区南吉島二丁目1番53号	鰹と胡麻のふりかけ	3409002
9	呉鯨工(株)	広島県呉市光町6-36	ゆでだこ	3435001
10	仙味エキス(株)	愛媛県大洲市平野町野田779-2	カニエキス3品目、エビエキス、サカナエキス2品目	3858004
11	(株)大崎水産	広島市西区草津港一丁目9番39号	風味かまぼこ	3409001
12	キョクヨーフーズ(株)	愛媛県北宇和郡松野町延野々830	冷凍魚肉練り製品 オーシャンキングミックスマイルドタイプ オーシャンキングナックルタイプ オーシャンキングファイバースティックタイプ オーシャンキングファイバーほぐし身タイプ オーシャンキングシュレッダータイプ	3863001
13	(株)カモ井デリカ	岡山県倉敷市中島1138	ほたてのうま煮	3334001
14	森松水産冷凍(株)	今治市天保山町5丁目2番20号	チルド及び冷凍ハマチ(フィーレ)	3855001

(資料4) 食品衛生法に基づく登録検査機関一覧

平成26年3月末現在

都道府県	施設名	製品検査の区分	試験の別	事業所名	登録日	事業所所在地
鳥取県	(財) 鳥取県保健事業団	法第26条第1項 法第26条第2項	理化学的検査 細菌学的検査	(財) 鳥取県保健事業団	平成16年2月27日	鳥取市立川町6丁目176番地
島根県	(公財) 島根県環境保健公社	法第26条第1項 法第26条第2項 法第26条第3項	理化学的検査 細菌学的検査	(公財) 島根県環境保健公社	平成16年10月18日	島根県松江市 古志原1丁目4番6号
	(株) エフイーエーシー	法第26条第1項 法第26条第2項 法第26条第3項	理化学的検査 細菌学的検査	(株) エフイーエーシー	平成18年7月5日	出雲市湖陵町板津1番地
岡山県	(財) 岡山県健康づくり財団	法第26条第1項 法第26条第2項 法第26条第3項	理化学的検査 細菌学的検査	(財) 岡山県健康づくり財団	平成16年2月27日	岡山市北区中納言町6番35号
	(株) エクスラン・テクニカル・センター	法第26条第1項 法第26条第2項 法第26条第3項	理化学的検査	(株) エクスラン・テクニカル・センター	平成20年5月9日	岡山市東区金岡東町 三丁目3番1号
広島県	(財) 広島県環境保健協会	法第26条第1項 法第26条第2項 法第26条第3項	理化学的検査 細菌学的検査 動物を用いる検査	(財) 広島県環境保健協会 生活科学センター	平成16年2月27日	広島市中区広瀬北町9番1号
		法第26条第1項 法第26条第2項 法第26条第3項	細菌学的検査	(財) 広島県環境保健協会 東部支所		福山市山手町5丁目32番26号
	(株) 日本総合科学	法第26条第1項 法第26条第2項 法第26条第3項	理化学的検査 細菌学的検査	(株) 日本総合科学	平成17年4月1日	広島県福山市箕島町 南丘399番地46
山口県	(財) 山口県予防保健協会	法第26条第1項 法第26条第2項 法第26条第3項	理化学的検査 細菌学的検査	(財) 山口県予防保健協会環境 科学センター	平成16年2月27日	山口市吉敷下東一丁目5番1号
徳島県	(一社) 徳島県薬剤師会	法第26条第1項 法第26条第2項	理化学的検査 細菌学的検査	(一社) 徳島県薬剤師会検査センター	平成16年2月27日	徳島市中州町1丁目58番地
香川県	(社) 香川県薬剤師会	法第26条第1項 法第26条第2項	理化学的検査 細菌学的検査 動物を用いる検査	(社) 香川県薬剤師会検査センター	平成16年2月27日	高松市亀岡町9番20号
	(株) 四国中検	法第26条第1項 法第26条第2項 法第26条第3項	細菌学的検査	(株) 四国中検 食品解析センター高松検査所	平成16年11月24日	香川県綾歌郡綾川町 畑田3322
愛媛県	(財) 愛媛県総合保健協会	法第26条第1項 法第26条第2項 法第26条第3項	理化学的検査 細菌学的検査	(財) 愛媛県総合保健協会環境 部	平成22年3月24日	松山市味酒一丁目十番地五
高知県	(社) 高知県食品衛生協会	法第26条第1項 法第26条第2項 法第26条第3項	理化学的検査 細菌学的検査	(社) 高知県食品衛生協会 食品検査センター	平成16年2月27日	高知市丸の内2丁目4番11号

(資料5) 食鳥指定検査機関

平成26年3月末現在

都道府県	指定検査機関名	所在地
鳥取県	(公財) 鳥取県食鳥肉衛生協会	鳥取県西伯郡大山町小竹 1 2 9 1 - 7
岡山県	(財) 岡山県健康づくり財団	岡山市北区平田 4 0 8 - 1
徳島県	(公社) 徳島県獣医師会	徳島市新浜本町 2 - 3 - 6
香川県	(財) 香川県食鳥衛生検査センター	香川県坂出市江尻町 1 3 5 5

(資料6) 対韓国輸出水産食品加工施設

平成26年3月末現在

	登録施設名	所在地	輸出品目	認定番号
1	東洋冷蔵(株) 広島支店	広島県広島市西区草津港一丁目 6 番 1 0 号	冷凍クロマグロ (カマ、頭肉、ノド肉、ホホ肉、ビン肉、心臓、胃袋、卵巣) 冷凍ミナミマグロ (カマ、頭肉、ノド肉、ホホ肉、ビン肉、心臓、胃袋、卵巣) 冷凍メバチマグロ (カマ、頭肉、ノド肉、ホホ肉、ビン肉、心臓、胃袋、卵巣) 冷凍キハダマグロ (カマ、頭肉、ノド肉、ホホ肉、ビン肉、心臓、胃袋、卵巣) 冷凍メカジキ (カマ、頭肉、ノド肉、ホホ肉、ビン肉、心臓、胃袋、卵巣)	KR0020
2	林兼冷蔵(株) (第一冷凍工場)	山口県下関市細江新町 3 番 3 0 号	冷凍タラチョウ、冷凍タラチュウ、冷凍イカ卵胞腺	KR0036
3	林兼冷蔵(株) 第二冷凍工場	山口県下関市大和町 2 丁目 6 番 1 号	冷凍タラチョウ、冷凍タラチュウ、冷凍イカ卵胞腺	KR0037
4	(株) 松岡下関第 3 物流センター	山口県下関市東大和町 2 - 1 4 - 1	冷凍アカイカの白子	KR0048
5	(株) 松岡下関第 5 物流センター	山口県下関市東大和町 2 - 1 9 - 3 3	冷凍アカイカの白子	KR0049
6	(株) オンスイ愛媛工場	愛媛県宇和島市下波 4 4 1 9	冷凍ぶりカマ、冷凍ぶり頭	KR0063
7	イヨスイ(株) 加工処ふたな	愛媛県宇和島市坂下津丙 1 0 - 2	冷凍ブリカマ	KR0081

○保険年金課

平成25年度に承認された確定拠出年金企業型年金規約一覧

	企業・グループ名	所在地	承認年月日
1	青山商事株式会社	広島県	平成25年12月17日
2	はるやま商事株式会社	岡山県	平成25年12月17日
3	株式会社コンセック	広島県	平成25年12月17日
4	新川電機株式会社	広島県	平成26年1月17日
5	株式会社ヤナギヤ	山口県	平成26年2月7日
6	社会福祉法人伯耆の国	鳥取県	平成26年3月5日
7	鳥取銀行グループ	鳥取県	平成26年3月5日
8	戸田ファクトリー	広島県	平成26年3月5日

平成25年度に認可・承認された確定給付企業年金規約一覧

	企業・グループ名	所在地	認可・承認年月日
1	三親電材株式会社	広島県	平成25年4月1日
2	三菱重工業交通機器エンジニアリング株式会社	広島県	平成25年10月1日
3	宇部興産株式会社	山口県	平成25年10月1日
4	三菱重工業プラント建設株式会社	広島県	平成26年1月1日

○管理課

都道府県の区域を越える医療法人一覧

平成26年3月末現在

県名	医療法人名	事務所所在地	開設する病院、診療所 又は介護老人保健施設 の所在都道府県
鳥取県 (4)	医療法人社団常松医院	米子市福市 574-5	鳥取県、島根県
	医療法人清蓮会	鳥取市青谷町青谷字前川 446-5	鳥取県、兵庫県
	医療法人社団友愛会	八頭郡八頭町安井宿 1102-1	鳥取県、大阪府
	医療法人明勝会	米子市安倍 200-1	鳥取県、島根県
島根県 (3)	医療法人歯徳会	益田市有明町 1-21	島根県、山口県
	医療法人社団爽治会	江津市都野津町 1972-1	島根県、大阪府、 東京都
	医療法人いざみ	松江市朝日町 484-13	島根県、鳥取県
岡山県 (4)	医療法人閑谷会	備前市木谷 220-1	岡山県、兵庫県、 千葉県
	医療法人相馬眼科医院	岡山市北区中山下 1-10-3 福武ビル 7 階	岡山県、兵庫県
	医療法人社団きのこ会	笠岡市東大戸 2908	岡山県、東京都
	医療法人輝鳳会	岡山市北区大供 2-1-1 セシルビル 1 階	岡山県、大阪府
広島県 (8)	医療法人社団みずほ会	広島市中区基町 11-5	広島県、岡山県、 山口県、愛知県、 神奈川県
	医療法人ともみ会	三次市南畑敷町 227-1	広島県、島根県
	医療法人社団共愛会	広島市西区己斐上 6-554-1	広島県、山口県
	医療法人社団鶴栄会	尾道市山波町 1905-9	広島県、兵庫県
	医療法人準和会	廿日市市宮内 1488-1	広島県、東京都
	医療法人あざみ会	広島市安佐北区白木町井原下新宮 1309-2	広島県、東京都
	医療法人社団あずま会	東広島市八本松東 3-2-8	広島県、岡山県 山口県
	医療法人 E L M	広島市中区大手町 2-7-3	広島県、福岡県
山口県 (7)	医療法人和同会	宇部市大字西岐波 229-3	山口県、広島県
	医療法人恵歯会	周南市銀座 1-22 銀座ビル 2 階	茨城県、福島県
	医療法人栄信会	柳井市神代 4183-16	山口県、広島県
	医療法人社団生和会	周南市大字湯野 4278-1	山口県、大阪府 奈良県
	医療法人社団三陽会	下関市川中豊町 7-1-39	山口県、福岡県
	医療法人永孝会	下関市伊倉新町 3-1-1	山口県、福岡県
	医療法人茜会	下関市上新地町 1-5-2	山口県、東京島
計	26 法人		

○福祉指導課

中国四国厚生局所管 社会福祉法人一覧

(平成26年3月31日現在)

No.	法 人 名	目的	代表者名	主たる事務所の所在地
1	尚徳福祉会	老	谷本 要	鳥取県米子市榎原1889-6
2	こうほうえん	老	廣江 研	鳥取県境港市誠道町2083番地
3	敬仁会	老	藤井啓子	鳥取県倉吉市山根55番地
4	日翔会	老	湖山泰成	鳥取県日野郡日野町根雨730番地
5	仁慈保幼園	児	姉尾正教	鳥取県米子市東町456番地
6	しらゆり会	障	国頭正治	島根県松江市山代町934-5
7	鶯園	老	小林敏隆	岡山県津山市瓜生原337-1
8	新生寿会	老	佐々木健	岡山県井原市木之子町2330番地
9	ことぶき会	老	佐能量雄	岡山県岡山市北区御津紙工1410番地
10	ちとせ交友会	児	山口哲史	岡山県岡山市東区益野町40
11	むぎの会	障	平田守利	岡山県岡山市東区藤井298-2
12	みその児童福祉会	児	江草安彦	岡山県岡山市北区天神町6番34号
13	東光会	児	土師野重子	岡山県岡山市南区大福760-2
14	旭川荘	障	末光 茂	岡山県岡山市北区祇園866番地
15	みずき会	老	阿部泰士	岡山県井原市東江原町1661番地の1
16	倉敷福德会	児	小谷浩二	岡山県倉敷市福井205番地
17	千寿福祉会	障	小林和彦	岡山県津山市瓜生原326番地1
18	敬友会	老	橋本俊明	岡山県岡山市南区藤田578番地3
19	桃山福祉会	老	山本二平	岡山県岡山市北区菅野4291番地3
20	経山会	老	小林泰弘	岡山県総社市久米48番地1
21	むつみ会	老	青山陸雄	広島県尾道市向島町15644番地
22	成寿会	老	西岡安己	広島県呉市広町白石免田13010番地
23	福祉の森	老	銭谷蓮江	広島県呉市川尻町西6丁目10番1号
24	三篠会	老	酒井亮介	広島市安佐北区白木町大字井原4487番地
25	西中国キリスト教社会事業団	老	西尾正嗣	広島県廿日市市原362-2
26	光の園	児	田口水子	広島県廿日市市地御前1895番地
27	サンフェニックス	老	檜崎幹雄	広島県福山市瀬戸町大字地頭分字小立2721番地
28	東輝会	老	大野東俊	広島県庄原市高野町新市字柏奥177番地の1
29	福祉館		安東善博	広島県広島市西区田方一丁目551番1 慈学院 太光寺内
30	葵新生会	老	新谷正子	広島県東広島市八本松町原11171-1

No.	法 人 名	目的	代表者名	主たる事務所の所在地
31	健寿会	老	石松 剛	山口県山陽小野田市大字有帆字仏石662番地8
32	さわやか会	老	村瀬伸二	山口県下関市長府黒門南町6番55号
33	松風会	障	村松良一	山口県大島郡周防大島町大字土居字上替地1465番地
34	E. F. G	障	野稲忠夫	山口県萩市大字下小川1000番地
35	夢のみずうみ村	老	藤原茂	山口県山口市巾尾木乃787-1
36	暁会	老	吉永千賀子	山口県下関市大字小野64番地1
37	平成記念会	老	武久洋三	徳島県徳島市勝占町松成46番
38	緑樹会	老	柏木美代子	徳島県鳴門市大麻町桧字東山田57-10
39	白鳳会	老	美馬精一	徳島県吉野川市鴨島町上下島443番地2
40	緑風会	老	西谷 功	徳島県海部郡牟岐町大字中村字山田30番地
41	健祥会	老	中村太一	徳島県徳島市国府町東高輪字天満356番地1
42	蓬萊会	老	大塚 實	徳島県阿波市阿波町北整理1番地1
43	愛心会	老	榊田勝仁	徳島県小松島市中田町字新開58番地
44	さわらび会	老	川内茂徳	徳島県徳島市名東町2丁目454番地
45	みらい	障	天満英子	徳島県徳島市名東町1丁目93番地1
46	虎岳会	児	土井マスミ	香川県丸亀市田村町1676番1
47	鵜足津福祉会	老	小松 守	香川県綾歌郡宇多津町浜五番丁53番地11
48	香東園	老	石川 憲	香川県高松市岡本町527番地1
49	来島会	障	越智一博	愛媛県今治市北宝来町二丁目2-12
50	元気の泉	児	大橋節子	愛媛県宇和島市伊吹町字馬場甲418番地3
51	山寿会	老	山村栄一	高知県高知市円行寺52番地10
52	藤寿会	老	藤原一紫	高知県南国市大壩乙1072-1
53	ふるさと自然村	老	山本恵子	高知県南国市岡豊町中島1535番地
54	香南会	老	大庭正豊	高知県香南市赤岡町1160番地1
55	光の村	障	坂本忠男	高知県土佐市新居2798-6
56	愛生福祉会	老	筒井大八	高知県宿毛市平田町戸内1813番地1

網掛けはH25年度に移管された法人