

東北厚生局の概要

1 組織図 (令和6年3月31日現在)

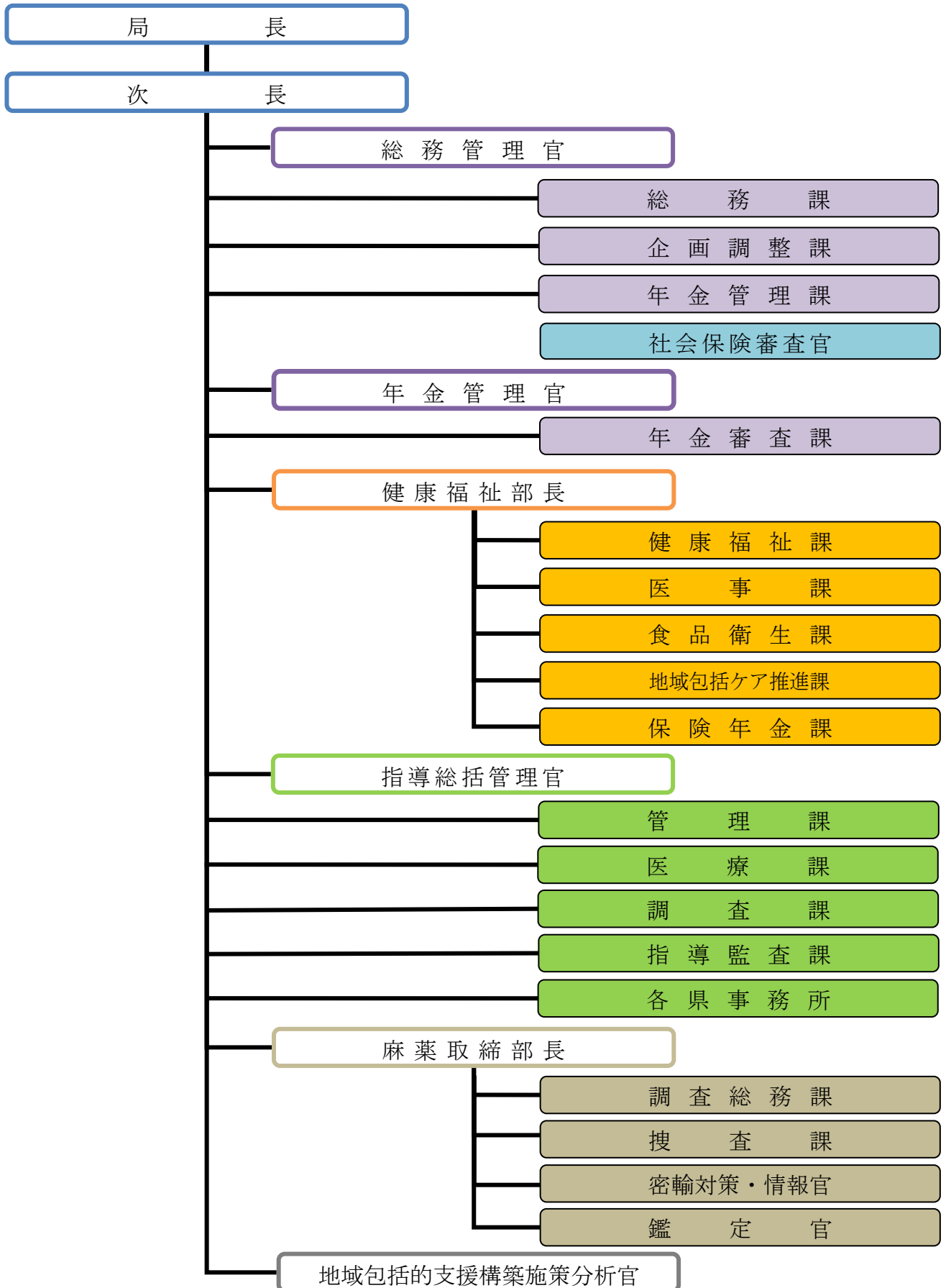

2 組織、業務の主な変遷

| | |
|-------------------------|---------------------------------------------------------------------------------------------------------------------------------------------------------------------------------------------------------------------------------------------------------------------------------------------------------------------------------------------------|
| <p>平成 13 年 1 月</p> | <p>中央省庁等改革基本法により、厚生省と労働省を統合して「厚生労働省」が設置されるとともに、政策の企画立案に関する事務は本省で行う一方、実施に関する事務を行うために地方厚生局を設置</p> <p>東北厚生局 発足</p> <ul style="list-style-type: none"> ・東北地方医務局と東北地区麻薬取締官事務所を統合 ・従前の所掌：国立病院・療養所の管理業務、麻薬取締業務、医事関係国家試験等 ・新たな所掌：医師の臨床研修審査、保健・福祉に関する各種人材の養成施設の指定、補助金の交付等に関する事務、特定機能病院等への立入検査及び健康保険組合・厚生年金基金の指導監督等 |
| <p>平成 15 年 4 月</p> | <ul style="list-style-type: none"> ・組織改正により健康福祉部を設置し、総合衛生管理製造過程の承認に関する業務等を厚生労働省医薬食品局から移管 ・補助金業務の一部、管理栄養士国家試験等の業務を厚生労働省から移管 |
| <p>平成 16 年 4 月</p> | <ul style="list-style-type: none"> ・全国 154 カ所の国立病院・療養所が一部を除き、独立行政法人に移行したことに伴い、国立病院管理に関する業務を独立行政法人国立病院機構本部北海道東北ブロック事務所に移管 |
| <p>平成 20 年 10 月</p> | <ul style="list-style-type: none"> ・保険医療機関等の指導監査業務を地方社会保険事務局から移管されたことに伴い、管理課、医療指導課（現、医療課）、指導監査課、青森事務所、岩手事務所、秋田事務所、山形事務所及び福島事務所を設置 |
| <p>平成 22 年 1 月</p> | <ul style="list-style-type: none"> ・日本年金機構に対する各種認可業務の一部と社会保険審査官業務を地方社会保険事務局から移管されたことに伴い、年金管理課及び社会保険審査官を設置 |
| <p>平成 26 年 4 月</p> | <ul style="list-style-type: none"> ・組織改正により、指導養成課が健康福祉課に統合 ・保険医療機関等への効率的・効果的な業務の実施等のため、調査課を設置 ・再生医療等安全確保法に関する業務を新たに所掌 |

| | |
|------------------------|--------------------------------------------------------------------------------------------------------------------------------------------------------------------------------------------------------------------------------------------------|
| <p>平成 27 年 4 月</p> | <ul style="list-style-type: none"> ・年金記録訂正手続業務を、総務省行政評価局年金記録確認第三者委員会から地方年金記録訂正審議会に承継され、年金記録の訂正を求める制度が創設されたことに伴い、年金審査課を設置 ・看護師の特定行為研修に関する業務を新たに所掌 ・各種養成施設（一部）の指定及び監督業務、生活衛生同業組合等の振興計画の認定業務、消費生活協同組合の監督業務を都道府県に移管 |
| <p>平成 28 年 4 月</p> | <ul style="list-style-type: none"> ・組織改正により、福祉指導課が健康福祉課に統合 ・地域包括ケアシステムの構築に関する各県に対する支援業務を新たに所掌したことに伴い、地域包括ケア推進課を設置 ・社会福祉法人の認可、監督業務を都道府県に移管 |
| <p>平成 29 年 4 月</p> | <ul style="list-style-type: none"> ・国家試験業務を民間に委託 |
| <p>平成 30 年 4 月</p> | <ul style="list-style-type: none"> ・中小企業経営強化法に関する業務、臨床研究法に関する業務及びあん摩マッサージ指圧、はり・きゅうの施術に係る受領委任契約等の業務を新たに所掌 |
| <p>令和 2 年 4 月</p> | <ul style="list-style-type: none"> ・地域医療構想の達成に向けた取組の推進に関する業務、災害時における医療の確保の支援に関する業務及び医療法第五条の二の規定による医師の確保を特に図るべき区域で勤務した医師の認定に関する業務を新たに所掌 ・臨床研修病院の指定等の事務・権限並びに毒物及び劇物（原体）の製造業及び輸入業の登録の事務・権限を都道府県に移譲 |
| <p>令和 4 年 4 月</p> | <ul style="list-style-type: none"> ・地域包括ケアシステムの構築及び医療計画等に関する施策について、施策横断的かつ包括的に課題を分析することにより、厚生労働省の政策の企画・立案を支援し、政策の連携と推進を図るため、新たに地域包括的支援構築施策分析官を設置 |

3 庁舎の所在地等（令和6年3月31日現在）

○ 〒980-8426

仙台市青葉区花京院 1-1-20 花京院スクエア
交通機関／JR仙台駅西口から徒歩10分

[21階]

- ◇ 総務部門
(総務課、企画調整課、年金管理課)
- ◇ 指導部門
(管理課、医療課、調査課、指導監査課)
- ◇ 社会保険審査官室
TEL 022-726-9260 (代表)
FAX 022-726-9267

[13階]

- ◇ 健康福祉部
(健康福祉課、医事課、食品衛生課、地域包括ケア推進課、保険年金課)
TEL 022-726-9261 (代表)
FAX 022-380-6022

○ 〒980-0014

仙台市青葉区本町 3-2-23 仙台第2合同庁舎
交通機関／仙台市営地下鉄「勾当台公園駅」下車徒歩5分

[7階]

- ◇ 総務部門
(年金審査課)
TEL 022-208-8730 (代表)
FAX 022-208-8731

[3階]

- ◇ 麻薬取締部
TEL 022-221-3701 (代表)
022-227-5700 (「麻薬・覚せい剤」相談電話)
FAX 022-221-3713

○ 各県事務所

- ◇ 青森事務所 〒030-0801
青森県青森市新町 2-4-25 青森合同庁舎 6 階
交通機関 / JR青森駅東口から徒歩12分
TEL 017-724-9200
FAX 017-724-9202

- ◇ 岩手事務所 〒020-0024
岩手県盛岡市菜園 1-12-18 盛岡菜園センタービル 2 階
交通機関 / 岩手県交通・岩手県北バス「映画館通り」又は
岩手県交通・「菜園川徳前」下車徒歩 1 分
TEL 019-907-9070
FAX 019-907-9072

- ◇ 秋田事務所 〒010-0951
秋田県秋田市山王 7-1-4 秋田第二合同庁舎 4 階
交通機関 / 秋田中央交通バス「八橋市民広場・裁判所前」下車徒歩 2 分
TEL 018-800-7080
FAX 018-800-7078

- ◇ 山形事務所 〒990-0041
山形県山形市緑町 2-15-3 山形第二地方合同庁舎 1 階
交通機関 / 山交バス「千歳公園待合所」下車徒歩 4 分
TEL 023-609-0140
FAX 023-609-0139

- ◇ 福島事務所 〒960-8021
福島県福島市霞町 1-46 福島合同庁舎 4 階
交通機関 / 福島交通バス「附属小前」下車徒歩 2 分
TEL 024-503-5030
FAX 024-503-5032