

保 医 発 0401 第 1 号
令 和 7 年 4 月 1 日

地方厚生（支）局保険主管課長
都道府県民生主管部（局）
国民健康保険主管課（部）長
都道府県後期高齢者医療主管部（局）
後期高齢者医療主管課（部）長

様

厚生労働省保険局医療課長
（公 印 省 略）

補装具の種目、購入等に要する費用の額の算定等に関する基準
の一部を改正する件（情報提供）

「補装具の種目、購入等に要する費用の額の算定等に関する基準」（平成18年厚生労働省告示第528号）の一部について、「補装具の種目、購入等に要する費用の額の算定等に関する基準の一部を改正する件」（令和7年こども家庭庁・厚生労働省告示第5号）をもって改正された（別添参照）ので、関係者に対し周知徹底を図られたい。

障 発 0 3 3 1 第 1 1 号
こ 支 障 第 8 1 号
令 和 7 年 3 月 3 1 日

各 都道府県 障害保健福祉・児童福祉主管部（局）長 殿
市区町村

厚生労働省社会・援護局障害保健福祉部長
（ 公 印 省 略 ）
こ ども 家 庭 庁 支 援 局 長
（ 公 印 省 略 ）

障害者の日常生活及び社会生活を総合的に支援するための法律に基づ
く「補装具の種目、購入等に要する費用の額の算定等に関する基準」
の一部改正について

障害者の日常生活及び社会生活を総合的に支援するための法律（平成17年法律第123号）第5条第25項及び第76条第2項の規定に基づく「補装具の種目、購入等に要する費用の額の算定等に関する基準」（平成18年厚生労働省告示第528号）の一部が、「補装具の種目、購入等に要する費用の額の算定等に関する基準の一部を改正する件」（令和7年こども家庭庁・厚生労働省告示第5号）により別添のとおり改正され、令和7年4月1日から適用されることとなった。

ついては、下記の点を御了知いただき、貴管内身体障害者更生相談所、関係機関等に対し、周知願いたい。

記

1 趣旨

補装具の種目、購入等に要する費用の額の算定等に関する基準について、関係団体へのヒアリング調査の結果を踏まえ、所要の改正を行う。

2. 改正の概要

(1) 姿勢保持装置と座位保持椅子等の区分の明確化

- ・ 児童のみを支給対象としている「座位保持椅子」及び「頭部保持具」については現状車載用として支給されており、成人になった際には「姿勢保持装置」により支給されることから、運用を適正化する必要があること等の実態を踏まえ、「座位保持椅子」について、支給対象を児童に限定せず、種目名を「車載用姿勢保持装置」と改める。「頭部保持具」について、独立して使用されている実態がないことから、種目として廃止し、「車載用姿勢保持装置」の付属品とする。

(2) 補聴援助システムの支給基準の明記

- ・ 補聴援助システムの購入に当たって、ワイヤレスマイク、受信機の価格をそれぞれ支給基準額として定めているところ、メーカーによってワイヤレスマイクと受信機の価格比率が大きく異なっていること、機種を選定に当たっては、ワイヤレスマイクと受信機とは同じメーカーから販売されているものを選ぶ必要があること等の実態を踏まえ、ワイヤレスマイクと受信機と価格の合計が 232,700 円以内の範囲内でそれぞれ必要な額を支給することとする。

(3) 電動車椅子（簡易型）の定義

- ・ 近年の技術革新により、電動駆動装置等を利用者自身が着脱できる製品も販売されるようになったこと等の実態を踏まえ、電動車椅子簡易形アシスト式に、電動駆動装置等に着脱式を含むこととする。

(4) その他

- ・ 所要の改正を行う。

○子ども家庭庁 告示第五号

障害者の日常生活及び社会生活を総合的に支援するための法律（平成十七年法律第百二十三号）第五十二条第二十五項及び第七十六条第二項の規定に基づき、補給具の種目、購入等に要する費用の額の算定等に関する基準（平成十八年厚生労働省告示第五百二十八号）の一部を次の表のように改正し、令和七年四月一日から適用する。

令和七年三月三十一日

子ども家庭庁長官 渡辺由美子

厚生労働大臣 萩原 遼

改正 表

1 障害者の日常生活及び社会生活を総合的に支援するための法律（平成十七年法律第百二十三号、以下「法」という。）第五第二十五項に規定する主務大臣が定める補装具の種目は、義肢、義眼、姿勢保持装置、車椅子、電動車椅子、型取障害者安全つえ、義歯、眼鏡、補聴器、人工内耳（人工内耳用音声信号処理装置の修理に際する）、車載用姿勢保持装置、起立保持具、歩行器、排便補助具、歩行補助つえ及び高度障害者用意思伝達装置とし、次項から第六項までに定める基準以外の基準については、別表のとおりとする。ただし、障害の現状、生活環境等を持って考慮して市町村が費用を支給する補装具については、別表の規定にかかわらず、法第七十六条第三項の規定による身体障害者更生相談所その他の主務省令で定める機関の意見に基づき当該市町村が定めるものとする。

2-1-6 (略)

別表

1 購入基準

(1) 義肢一般構造規格

ア・イ (略)

ウ 基本価格

名称	設置区分	型 式	価 格 円	備 考
(略)	(略)	(略)	(略)	(略)

注 1-3 (略)

4 ソケットについては、その完成用部品を使用する場合は、基本価格に相当する価格を上乗額とし、チエックソケットは使用できないこと。また、ソケットの製作費率価格においては、いかなる計算もできないこと。

エーキ (略)

(2) 義肢一般構造規格

ア・イ (略)

ウ 基本価格

名称	設置区分	型 式	価 格 円	備 考
(略)	(略)	(略)	(略)	(略)

注 1-3 (略)

4 ソケットについては、その完成用部品を使用する場合は、基本価格に相当する価格を上乗額とし、チエックソケットは使用できないこと。また、ソケットの製作費率価格においては、いかなる計算もできないこと。

エーキ (略)

改正 表

(傍添部分は改正部分)

1 障害者の日常生活及び社会生活を総合的に支援するための法律（平成十七年法律第百二十三号、以下「法」という。）第五第二十五項に規定する主務大臣が定める補装具の種目は、義肢、義眼、姿勢保持装置、型取障害者安全つえ、義歯、眼鏡、補聴器、人工内耳（人工内耳用音声信号処理装置の修理に際する）、車椅子、電動車椅子、座位保持器、起立保持具、歩行器、車載用姿勢保持装置、排便補助具、歩行補助つえ及び高度障害者用意思伝達装置とし、次項から第六項までに定める基準以外の基準については、別表のとおりとする。ただし、障害の現状、生活環境等を持って考慮して市町村が費用を支給する補装具については、別表の規定にかかわらず、法第七十六条第三項の規定による身体障害者更生相談所その他の主務省令で定める機関の意見に基づき当該市町村が定めるものとする。

2-1-6 (略)

別表

1 購入基準

(1) 義肢一般構造規格

ア・イ (略)

ウ 基本価格

名称	設置区分	型 式	価 格 円	備 考
(略)	(略)	(略)	(略)	(略)

注 1-3 (略)

4 固定モジュールの製作を必要としないタイプレフトソケットシステムについては、基本価格に相当する価格を上乗額とし、チエックソケットは使用できないこと。また、ソケットの製作費率価格においては、いかなる計算もできないこと。

エーキ (略)

(2) 義肢一般構造規格

ア・イ (略)

ウ 基本価格

名称	設置区分	型 式	価 格 円	備 考
(略)	(略)	(略)	(略)	(略)

注 1-3 (略)

4 固定モジュールの製作を必要としないタイプレフトソケットシステムについては、基本価格に相当する価格を上乗額とし、チエックソケットは使用できないこと。また、ソケットの製作費率価格においては、いかなる計算もできないこと。

エーキ (略)

(附る)

(3)・(4) (略)
(5) 姿勢保持装置
(略)

ア～オ (略)
カ 耐用年数

耐用年数 年	備	考
(略)	(略)	
注 構造フレームに車椅子及び電動車椅子としての機能を付加する場合は、 <u>構造フレームの耐用年数を6年とすること。</u>		

(6) 車椅子

(略)

ア～ウ (略)

エ 加算要素価格

フ (略)

(イ) 構造部品加算

本体部位	名 称	上乗価格 円	備	考
(略)	(略)	(略)	(略)	
注 1 (略) 2 各構造部品 (1条則1単位のものを除く。)はそれぞれの本体部位において他の構造部品と併用加算できないこと。				

(ウ) 付属品

名 称	種 類	上乗価格 円	備	考
クッション (カバー付き)	(略)	(略)	価格は、オーダーメイドのものに限ること。 レディメイド (平面形状型、モールド型に限る。)の場合は、オーダーメイドの上乗価格の範囲内でカタログ等に記載の額とすること。 (略)	

備考

1 本表の価格は、医師の授型技術料を含まないものであること。

2 耐用年数は、通常の使用状態において、当該材料・部品が修理不能となるまでの予想年数を示したものであること。

(3)・(4) (略)
(5) 姿勢保持装置
(略)

ア～オ (略)
カ 耐用年数

耐用年数 年	備	考
(略)	(略)	
注 構造フレームに車椅子及び電動車椅子としての機能を付加する場合は、耐用年数を6年とすること。		

(6) 車椅子

(略)

ア～ウ (略)

エ 加算要素価格

フ (略)

(イ) 構造部品加算

本体部位	名 称	上乗価格 円	備	考
(略)	(略)	(略)	(略)	
注 1 (略) 2 各構造部品はそれぞれの本体部位において他の構造部品と併用加算できないこと。				

(ウ) 付属品

名 称	種 類	上乗価格 円	備	考
クッション (カバー付き)	(略)	(略)	姿勢保持装置の完成用部品を使用する場合は算定することができないこと。 (略)	

座板		(略)	クッション一体型 (クッション (カバー付き) を除く。) の場合は 3,000 円増しとすること。
(略)	(略)	(略)	(略)
<p>注</p> <p>《削る》</p> <p>カッターアウターノール、姿勢保持部品及びベルトが必要な場合は、1 の5)の姿勢保持装置の価格を加えることができること。</p>			

オ (略)

⑦ 電動車椅子 (略)

名 称	定 定	義	備 考
(略)	(略)		
簡易形	車椅子に電動駆動装置及び制御装置 (着脱可能なものを含む。) を取り付けた簡便な電動車椅子で、使用者が操作して使用する以下のものとする。	アシスト式に加え、切替式の機能を有するハイブリッド式の場合は、アシスト式として算定する。	

ア・イ (略)

ウ 本体価格

名 称	区 分	上乗価格 円	備 考
標準形	(略)	(略)	駆動モーター、充電器及び転倒防止装置を含むものであること。
簡易形	(略)	(略)	駆動モーター、充電器及び転倒防止装置 (折りたたみの有無は問わない) を含むものであること。

座板		(略)	クッション一体型の場合は 3,000 円増しとし、クッション (カバー付き) と併用加算できないこと。
(略)	(略)	(略)	(略)
<p>注</p> <p>1 クッションについて、姿勢保持装置の完成用部品を使用する場合は、1 の5)の姿勢保持装置の価格を加えることができること。</p> <p>2 カッターアウターノール、姿勢保持部品及びベルトが必要な場合は、1 の5)の姿勢保持装置の価格を加えることができること。</p>			

オ (略)

⑦ 電動車椅子 (略)

名 称	定 定	義	備 考
(略)	(略)		
簡易形	車椅子に電動駆動装置又は制御装置を取り付けた簡便な電動車椅子で、使用者が操作して使用する以下のものとする。	(新設)	

ア・イ (略)

ウ 本体価格

名 称	区 分	上乗価格 円	備 考
標準形	(略)	(略)	駆動モーター、充電器及び転倒防止装置を含むものであること。
簡易形	(略)	(略)	駆動モーター、充電器及び転倒防止装置 (折りたたみの有無は問わない) を含むものであること。

(8) その他

(8) その他

種目	名 称	定 義	付属品	上取価格 円	耐用 年数	備 考
(略)	(略)	(略)	(略)	(略)	(略)	(略)
眼鏡	(略)	(略)	(略)	(略)	(略)	(略)
	弱視用	対象物の眼への入射角を拡大(又は縮小)して見る器械で、通常、焦点非結像系の光学系を持つもの。	(略)	(新設)	(略)	高倍率(3倍率以上)の主鏡を必要とする場合は、焦点調整式の上取価格の範囲内で必要な額を加算すること。
		眼鏡フレームに固定された「掛けめがね式」と手に持って使用する「焦点調整式」の2種類がある。 A 掛けめがね式 B 焦点調整式	(略)	(新設)	(略)	
補聴器	高度難聴用ボケツト型	次のいずれかを満たすもの ① JIS C 5512-2000による。	(略)	(略)	(略)	(略)
	高度難聴用耳かけ型	90デシベル最大出力音圧のピーク値の表示値が140デシベル未満のもの。	(略)	(略)	(略)	平面レンズを必要とする場合は、修理基準の表に掲げる交換の額の範囲内で必要な額を、また、

車載用姿勢保持装置		機能障害の状況に適合させるため、体幹、股関節等を固定すること。	69,900	(略)	(附る) 姿勢保持のための上肢、足え
	(略)	90デシベル最大出力音圧のピーク値が125デシベル以上に及ぶ場合は出力制限装置を付けること。 ② JIS C 5512-2015による90デシベル入力最大出力音圧レベルの最大値(ピーク)の公称値が130デシベル未満のもの。 90デシベル入力最大出力音圧レベルの最大値(ピーク)の公称値が120デシベル以上に及ぶ場合は出力制限装置を付けること。	(略)	(略)	要な額を、また、矯正用レンズ又は遮光矯正用レンズを必要とする場合は、眼鏡の修理基準の表に掲げる交換の額の範囲内で必要な額を加算すること。
	(略)	IEC 60118-9(1985)による90デシベル最大アコースティックレベルの表示値が110デシベル以上のもの。	(略)	(略)	要な額を、また、矯正用レンズ又は遮光矯正用レンズを必要とする場合は、眼鏡の修理基準の表に掲げる交換の額の範囲内で必要な額を加算すること。
車載用姿勢保持装置	(略)	機能障害の状況に適合させるため、体幹、股関節等を固定すること。	26,100	(略)	足裏に貼る。机上用の型を取り付ける場

ためのバッド等を装備し、乗車中の姿勢を保持することを可能にする機能を有する車載用の装置

を取り付ける場合は 6,000 円増しとすること。

座面に軟性の内張りを付した場合は 5,350 円増しとすること。

頭部を保持する必要のある場合は、1 の 5 のエのバに掲げる頭部支えの価格を加算できること。

オートゲーマイトであるかを問わないこと。

(略)

(略)

(略)

(略)

歩行器

JIS T 9264—2025又はJIS T 9265—2025に定める構造を有するもの。

(略)

(略)

(略)

(略)

(制る)

(制る)

(制る)

(制る)

(略)

(略)

(略)

(略)

備考

1 (略)

2 耐用年数以内の破損及び故障に際しては、原則として修理又は調整を行うこと。耐用年数とは、通常の使用状態において当該補装具が修理不能となるまでの予想年数を示しているものであるため、耐用年数を一律に適用しないこと。なお、児童については、成長速度や使用環境等も踏まえ、柔軟に対応すること。

2 借受け基準

(1) (略)

(2) その他

種目	名 称	定 義	付属品	上限価格 円	備 考
車載用姿勢保持装置		機能障害の状況に適合させるため、体幹、股関節等を固定する		2,900	(制る)姿勢保持のための上肢支え

ためのバッド等を装備し、座位を保持することを可能にする機能を有する椅子で、車載用のものも含むこと。

合は 6,000 円増しとすること。

座面に軟性の内張りを付した場合は 5,350 円増しとすること。

車載用のものは、オートゲーマイト又はレディメイドにかかわらず、43,800 円増しとすること。

(新設)

(略)

(略)

(略)

(略)

歩行器

JIS T 9264—2012又はJIS T 9265—2019による。

(略)

(略)

(略)

(略)

頭部保持具

座位保持椅子等に装着して用いるもので、頭部を固定する機能を有するもの

7,550

3

児童に限る。

(略)

(略)

(略)

(略)

備考

1 (略)

2 耐用年数とは、通常の使用状態において当該補装具が修理不能となるまでの予想年数を示しているものであるため、耐用年数を一律に適用しないこと。

2 借受け基準

(1) (略)

(2) その他

種目	名 称	定 義	付属品	上限価格 円	備 考
座位保持椅子		機能障害の状況に適合させるため、体幹、股関節等を固定する		1,050	児童に限る。机上用の盤を取り付ける場

		ためのバッド等を装備し、乗車中の姿勢を保持することを可能にする機能を有する車載用の装置		を取り付ける場合は、250円増しとすること。 (略)
歩行器	JIS T 9264—2025又はJIS T 9265—2025に定める構造を有するもの。	(略)	(略)	(略)
	(略)	(略)	(略)	(略)
	(略)	(略)	(略)	(略)

備考

(略)

3 修理基準

(1) 義肢一般構造義肢

(略)

ア ソケットの交換

ソケットを新たに製作する場合は、1の(1)のウの基本価格に1の(1)のエのアのソケットの上限価格を加算した額をもって修理価格の上限額とし、ソケットを複製する場合は、1の(1)のイの採型区分ごとの複製価格に1の(1)のエのアのソケットの上限価格を加算した額をもって修理価格の上限額とすること。ただし、筋電電極が必要な電動義手において完成用部品に付けられた筋電電極の交換を伴わない場合は、ダミー用部品価格として5,600円増しとすること。

(略)

(2)～(5) (略)

(6) 車椅子

名 称	種 類	上限価格 円	備 考
(略)	(略)	(略)	(略)
フット・レッズサポートベルト交換 レッズサポート	フット・レッズサポートベルト交換 フット・レッズサポートバッド交換 (片側)	2,900 5,500	(略)

		ためのバッド等を装備し、座位を保持することを可能にする機能にすることで、車載用のものも含むこと。		合は、250円増しとすること。 (略)
歩行器	JIS T 9264—2012又はJIS T 9265—2019による。	(略)	(略)	(略)
	(略)	(略)	(略)	(略)
	(略)	(略)	(略)	(略)

備考

(略)

3 修理基準

(1) 義肢一般構造義肢

(略)

ア ソケットの交換

ソケットを新たに製作する場合は、1の(1)のウの基本価格に1の(1)のエのアのソケットの上限価格を加算した額をもって修理価格の上限額とし、ソケットを複製する場合は、1の(1)のイの採型区分ごとの複製価格に1の(1)のエのアのソケットの上限価格を加算した額をもって修理価格の上限額とすること。ただし、筋電電極が必要な電動義手において完成用部品に付けられた筋電電極の交換を伴わない場合は、ダミー用部品価格として5,600円増しとすること。

(略)

(2)～(5) (略)

(6) 車椅子

名 称	種 類	上限価格 円	備 考
(略)	(略)	(略)	(略)
フット・レッズサポートベルト交換 レッズサポート	フット・レッズサポートベルト交換 フット・レッズサポートバッド交換 (片側)	2,900 5,500	(略)

	フット・レッグサポート交換 (準上式、片側) フット・レッグサポート交換 (箱脱式、片側) フット・レッグサポート交換 (開閉着脱式、片側) フット・レッグサポート交換 (準上・開閉着脱式、片側)	8,550 6,250 7,350 11,100	
(略)	(略)	(略)	(略)
アームサ ポート (片側)	アームサポート交換 (固定式) アームサポート交換 (跳ね上げ式) アームサポート交換 (箱脱式) 前当て交換	5,000 6,750 6,550 5,000	高さ調整の構造を有する場合は3,600円、角度調整の構造を有する場合は7,650円、アームサポート幅広、アームサポート延長の各構造を有する場合はそれぞれ3,900円増しとし、片側を1単位とすること。 アームサポート交換 (固定式) の場合は前当て交換を算定できないこと。
(略)	(略)	(略)	(略)
付属品	(略)	(略)	クッション、背クッション及びヘッドサポート交換 (オーダーメイドに限る。) の場合は、1,350円を加算することができること。 クッション、背クッション及びヘッドサポートのカバーのみを交換する場合は、1の5のEのロに掲げる支持部カバーの上取価格をもって修理価格とすること。
(略)	(略)	(略)	(略)

	着脱式フット・レッグサポート交換 (片側) 準上式フット・レッグサポート交換 (片側) 開閉準上式フット・レッグサポート交換 (片側) 開閉着脱式フット・レッグサポート交換 (片側)	6,250 8,550 11,100 7,350	
(略)	(略)	(略)	(略)
アームサ ポート (片側)	アームサポート交換 (固定式) アームサポート交換 (跳ね上げ式) アームサポート交換 (箱脱式) (新設)	5,000 6,750 6,550 (新設)	高さ調整の構造を有する場合は3,600円、角度調整の構造を有する場合は7,650円、アームサポート幅広、アームサポート延長の各構造を有する場合はそれぞれ3,900円増しとし、片側を1単位とすること。 アームサポート交換のうち、前当て部分のみを交換する場合は固定式の価格をもって修理価格とすること。
(略)	(略)	(略)	(略)
付属品	(略)	(略)	クッション、背クッション及びヘッドサポート交換 (オーダーメイドに限る。) の場合は、1,350円を加算することができること。 (新設)
(略)	(略)	(略)	(略)

(注)

- 1 部品の交換を伴わないシート、バックサポート、レッグサポート、フットサポート、アームサポート等について、成長に伴う調整をした場合は箇所にかかわらず1回当たり5,000円を加算した額をもって修理価格とすること。
- 2 使用中の椅子に電動車椅子簡易形の機能を付加する場合は、1の(7)のウに定める価格の範囲内の額をもって修理価格とすること。

(7) 電動車椅子

ア 標準形

名 称	種 類	上限価格 円	備 考
(略)	(略)	(略)	(略)
フット・ レッグサ ポート	フット・レッグサポートベルト交 換	2,900	(略)
	フット・レッグサポートバッド交 換 (片側)	5,500	
	フット・レッグサポート交換 (拳 上式、片側)	8,550	
	フット・レッグサポート交換 (替 配式、片側)	6,250	
	フット・レッグサポート交換 (開 閉着脱式、片側)	7,350	
	フット・レッグサポート交換 (拳 上・開閉着脱式、片側)	11,100	
	フット・レッグサポートフレーム 交換 (片側)	5,700	
	(略)	(略)	(略)
アームサ ポート (片 側)	アームサポート交換 (固定式)	5,000	高さ調整の構造を有する場 合は3,600円、角度調整の 構造を有する場合は7,650 円、アームサポート幅広、 アームサポート延長の各構 造を有する場合はそれぞれ 3,900円増しとし、片側を 1単位とすること。 アームサポート交換 (固定 式) の場合は肘当て交換を 算定できないこと。
	アームサポート交換 (跳ね上げ式)	6,750	
	アームサポート交換 (着脱式) 肘当て交換	6,550 5,000	

(注)

- 部品の交換を伴わないシート、バックサポート、レッグサポート、フットサポート及
びアームサポート等について、成長に伴う調整をした場合は箇所にかかわらず1回当
たり5,000円を加算した額をもって修理価格とすること。
(新設)

(7) 電動車椅子

ア 標準形

名 称	種 類	上限価格 円	備 考
(略)	(略)	(略)	(略)
フット・ レッグサ ポート	フット・レッグサポートベルト交 換	2,900	(略)
	フット・レッグサポートバッド交 換 (片側)	5,500	
	替配式フット・レッグサポート交 換 (片側)	6,250	
	拳上式フット・レッグサポート交 換 (片側)	8,550	
	開閉拳上式フット・レッグサポー ト交換 (片側)	11,100	
	開閉着脱式フット・レッグサポー ト交換 (片側)	7,350	
	フット・レッグサポートフレーム 交換 (片側)	5,700	
	(略)	(略)	(略)
アームサ ポート (片 側)	アームサポート交換 (固定式)	5,000	高さ調整の構造を有する場 合は3,600円、角度調整の 構造を有する場合は7,650 円、アームサポート幅広、 アームサポート延長の各構 造を有する場合はそれぞれ 3,900円増しとし、片側を 1単位とすること。 アームサポート交換のう ち、肘当て部分のみを交換 する場合は固定式の価格を もって修理価格とするこ と。
	アームサポート交換 (跳ね上げ式)	6,750	
	アームサポート交換 (着脱式) (新設)	6,550 (新設)	

ブレーキ	電動又は電磁ブレーキ交換（標準形）	18,500	価格は、1 個当たりのものであること。
(略)	(略)	(略)	(略)
付属品	付属品交換	(略)	クッション、背クッション及びヘッドサポート交換（オーダーメイドに限る。）の場合は、1,350円を加算することができること。 クッション、背クッション及びヘッドサポートのカバーのみを交換する場合は、1 の5のエのロに掲げる支持部カバーの上限価格をもって修理価格とすること。
(注)	(略)		
(略)	(略)		

イ 簡易形			
名 称	種 類	上限価格 円	備 考
(略)	(略)	(略)	(略)
ブレーキ	電動又は電磁ブレーキ交換 介助用ブレーキ交換	18,500 17,400	価格は、1 個当たりのものであること。
(略)	(略)	(略)	(略)
(注)	(略)		
(略)	(略)		

ブレーキ	電動又は電磁ブレーキ交換（標準形）	18,500	（新設）
(略)	(略)	(略)	(略)
付属品	付属品交換	(略)	クッション、背クッション及びヘッドサポート交換（オーダーメイドに限る。）の場合は、1,350円を加算することができること。 （新設）
(注)	(略)		
(略)	(略)		

イ 簡易形			
名 称	種 類	上限価格 円	備 考
(略)	(略)	(略)	(略)
ブレーキ	電動又は電磁ブレーキ交換 介助用ブレーキ交換	13,300 17,400	（新設）
(略)	(略)	(略)	(略)
(注)	(略)		
(略)	(略)		

(8) (略)			
---------	--	--	--

○補装具の種目、購入等に要する費用の額の算定等に関する基準

平成18年9月29日

厚生労働省告示第528号

[一部改正]

第1次改正	平成19年6月29日厚生労働省告示第231号
第2次改正	平成20年3月31日厚生労働省告示第147号
第3次改正	平成21年3月31日厚生労働省告示第209号
第4次改正	平成22年3月31日厚生労働省告示第124号
第5次改正	平成24年3月30日厚生労働省告示第277号
第6次改正	平成25年1月18日厚生労働省告示第6号
第7次改正	平成26年3月31日厚生労働省告示第161号
第8次改正	平成27年3月31日厚生労働省告示第202号
第9次改正	平成30年3月23日厚生労働省告示第121号
第10次改正	令和元年9月2日厚生労働省告示第100号
第11次改正	令和2年3月31日厚生労働省告示第157号
第12次改正	令和3年3月31日厚生労働省告示第145号
第13次改正	令和4年3月31日厚生労働省告示第129号
第14次改正	令和5年3月31日厚生労働省告示第140号
第15次改正	令和6年3月29日こども家庭庁・厚生労働省告示第6号
第16次改正	令和7年3月31日こども家庭庁・厚生労働省告示第5号

障害者の日常生活及び社会生活を総合的に支援するための法律（平成17年法律第123号）第5条第25項及び第76条第2項の規定に基づき、補装具の種目、購入又は修理に要する費用の額の算定等に関する基準を次のように定め、平成18年10月1日から適用する。

補装具の種目、購入等に要する費用の額の算定等に関する基準

- 1 障害者の日常生活及び社会生活を総合的に支援するための法律（平成17年法律第123号。以下「法」という。）第5条第25項に規定する主務大臣が定める補装具の種目は、義肢、装具、姿勢保持装置、車椅子、電動車椅子、視覚障害者安全つえ、義眼、眼鏡、補聴器、人工内耳（人工内耳用音声信号処理装置の修理に限る。）、車載用姿勢保持装置、起立保持具、歩行器、排便補助具、歩行補助つえ及び重度障害者用意思伝達装置とし、次項から第6項までに定める基準以外の基準については、別表のとおりとする。ただし、障害の現症、生活環境等を特に考慮して市町村が費用を支給する補装具については、別表の規定にかかわらず、法第76条第3項の規定による身体障害者更生相談所その他主務省令で定める機関の意見に基づき当該市町村が定めるものとする。
- 2 前項ただし書の補装具は、購入又は修理をするものであって、同項前段に掲げる補装具の種目に該当し、かつ、別表の規定によらないものとする。
- 3 法第76条第2項の規定に基づき主務大臣が定める補装具の購入等に係る費用の額の基準は、別表の規定による上限価格の100分の106に相当する額とする。ただし、第1項ただし書の補装具については、市町村が定める額とする。
- 4 別表の1の(4)の装具（レディメイド）の購入に係る費用の額の基準は、前項の規定にかかわらず、別表の規定による上限価格の100分の100に相当する額とする。
- 5 次に掲げる購入等に係る費用の額の基準は、前2項の規定にかかわらず、別表の規定による上限価格の100分の110に相当する額とする。
 - 一 別表の1の(8)のその他の表に掲げる眼鏡（遮光用及び弱視用を除く。）の購入
 - 二 別表の1の(8)のその他の表に掲げる歩行補助つえ（プラットホーム杖に限る。）の購入

- 三 別表の３の(1)のエの表に掲げる断端袋の交換
- 四 別表の３の(2)のエの表に掲げる断端袋の交換
- 五 別表の３の(6)の車椅子の表の付属品の項に掲げる付属品交換（別表の１の(6)のエの（ウ）の表に掲げるクッション（カバー付き）、背クッション、枕（レディメイド）、テーブル、杖たて、栄養パック取付用ガードル架、点滴ボール、日よけ、雨よけ、スポークカバー及びリフレクタの交換に限る。ただし、オーダーメイドで製作されたものを除く。）
- 六 別表の３の(7)の電動車椅子のアの表のスイッチの項に掲げる延長スイッチ交換、バッテリーの項に掲げるバッテリー交換（リチウムイオン電池）、充電器の項に掲げる外部充電器交換及び付属品の項に掲げる付属品交換（別表の１の(7)のエの（ウ）の表に掲げるジョイスティックノブの交換に限る。）並びにイの表のスイッチの項に掲げるスイッチゴム交換及び延長スイッチ交換、バッテリーの項に掲げるバッテリー交換（リチウムイオン電池）及びバッテリー交換（ニッケル水素電池）並びに充電器の項に掲げる外部充電器交換
- 七 別表の３の(8)のその他の表の視覚障害者安全つえの項に掲げるマグネット付き石突交換
- 八 別表の３の(8)のその他の表の眼鏡の項に掲げる枠交換（遮光用及び弱視用に係るものを除く。）
- 九 別表の３の(8)のその他の表の眼鏡の項に掲げるレンズ交換（遮光用レンズ及び遮光矯正用レンズに係るものを除く。）
- 十 別表の３の(8)のその他の表の補聴器の項に掲げる重度難聴用イヤホン交換、眼鏡型平面レンズ交換、骨導式ポケット型レシーバー交換、骨導式ポケット型ヘッドバンド交換、ワイヤレスマイク充電用ＡＣアダプタ交換及びイヤホン交換
- 十一 別表の３の(8)のその他の表の歩行補助つえの項に掲げる凍結路面用滑り止め（非ゴム系）交換
- 十二 別表の３の(8)のその他の表の重度障害者用意思伝達装置の項に掲げる本体修理、固定台（アーム式又はテーブル置き式）交換、固定台（自立スタンド式）交換、入力装置固定具交換、呼び鈴交換、呼び鈴分岐装置交換、接点式入力装置（スイッチ）交換、帯電式入力装置（スイッチ）交換、筋電式入力装置（スイッチ）交換、光電式入力装置（スイッチ）交換、呼吸式（吸気式）入力装置（スイッチ）交換、圧電素子式入力装置（スイッチ）交換、空気圧式入力装置（スイッチ）交換、視線検出式入力装置（スイッチ）交換及び遠隔制御装置交換
- 十三 別表の３の(8)のその他の表の人工内耳の項に掲げる人工内耳用音声信号処理装置修理
- 6 国、地方公共団体、日本赤十字社、社会福祉法人又は一般社団法人若しくは一般財団法人の設置する補装具製作施設が製作した補装具を購入又は修理する場合の第３項又は前項の費用の額の基準は、第３項及び前項の規定にかかわらず、それぞれ第３項又は前項に掲げる額の１００分の９５に相当する額とする。

前 文（抄）（平成１９年６月２９日厚生労働省告示第２３１号）

平成１９年７月１日から適用する。ただし、この告示の適用の日前に補装具の購入等に係る申請があり、かつ、この告示による改正後の額がこの告示による改正前の額を下回る場合には、補装具の購入等に要する費用の額の算定に当たっては、なお従前の例による。

前 文（抄）（平成２０年３月３１日厚生労働省告示第１４７号）

平成２０年４月１日から適用する。

前 文（抄）（平成２１年３月３１日厚生労働省告示第２０９号）

平成２１年４月１日から適用する。

前 文（抄）（平成２２年３月３１日厚生労働省告示第１２４号）

平成２２年４月１日から適用する。

前 文（抄）（平成２４年３月３０日厚生労働省告示第２７７号）

平成２４年４月１日から適用する。

前 文（抄）（平成２５年１月１５日厚生労働省告示第６号）
平成２５年４月１日から適用する。

前 文（抄）（平成２６年３月３１日厚生労働省告示第１６１号）
平成２６年４月１日から適用する。

前 文（抄）（平成２７年３月３１日厚生労働省告示第２０２号）
平成２７年４月１日から適用する。

前 文（抄）（平成３０年３月２３日厚生労働省告示第１２１号）
平成３０年４月１日から適用する。

前 文（抄）（令和元年９月２日厚生労働省告示第１００号）
令和元年１０月１日から適用する。

前 文（抄）（令和２年３月３１日厚生労働省告示第１５７号）
令和２年４月１日から適用する。

前 文（抄）（令和３年３月３１日厚生労働省告示第１４５号）
令和３年４月１日から適用する。

前 文（抄）（令和４年３月３１日厚生労働省告示第１２９号）
令和４年４月１日から適用する。

前 文（抄）（令和５年３月３１日厚生労働省告示第１４０号）
令和５年４月１日から適用する。

前 文（抄）（令和６年３月２９日こども家庭庁・厚生労働省告示第６号）
令和６年４月１日から適用する。

前 文（抄）（令和７年３月３１日こども家庭庁・厚生労働省告示第○号）
令和７年４月１日から適用する。

別表

1 購入基準

(1) 義肢一般構造義肢

義肢とは、欠失した上肢若しくは下肢の全部若しくは一部の形態又は機能を代償するために装着及び使用する人工の手足をいう。

そのうち、殻構造義肢とは、義肢に働く外力を殻で負担し、同時に、この殻の外形が手足の外観を整える構造のものをいい、アの基本工作法により、エ及びオよりそれぞれ必要な材料・部品を選択し、組み合わせて製作すること。

価格は、イの採型区分によるウの基本価格にエ及びオのそれぞれ使用する材料・部品の価格を合算した額を上限とし、医師の採型技術料を含まないものであること。

名 称	採型区分	定 義	備 考
肩 義 手	A-1	<p>肩義手とは、肩甲胸郭間切断、肩関節離断及び上腕骨頸部^{けい}切断に用いるものであって、次に掲げるものをいう。</p> <p>(能動式)</p> <p>主として、上肢帯及び体幹の運動を義手の制御のための力源に利用し、コントロールケーブル等を介して、継手及び手先具を操作する構造のもの</p> <p>(電動式)</p> <p>継手及び手先具の操作を行うための力源に電気エネルギーを用いるもの。なお、電動式に加え、能動式又はその他を用いるハイブリッド式の場合は、電動式として算定する。</p> <p>(その他)</p> <p>能動式・電動式以外のもの。装飾用（外観の復元を第一義に考え、軽量化及び見かけの良さを図ったもの）及び作業用（就労又は教育上必要となる特定の目的に使用できるように、特定の機能を優先して製作したものであって、作業に応じて専用の手先具を交換して使用することが可能なもの）のものを含む。なお、幹部を使用する作業用義手は骨格構造とする。</p>	作業用の手先具は、3個を限度として必要な数だけオの完成用部品を加えること。
上 腕 義 手	A-2	<p>上腕義手とは、上腕切断に用いるものであって、次に掲げるものをいう。</p> <p>(能動式)</p> <p>上肢帯、体幹及び切断側上肢の運動を義手の制御のための力源に利用し、コントロールケーブル等を介して、継手及び手先具を操作する構造のもの</p> <p>(電動式)</p> <p>継手及び手先具の操作を行うための力源に電気エネルギーを用いるもの。なお、電動式に加え、能動式又はその他を用いるハイブリッド式の場合は、電動式として算定する。</p> <p>(その他)</p> <p>能動式・電動式以外のもの。装飾用（外観の</p>	作業用の手先具は、3個を限度として必要な数だけオの完成用部品を加えること。

		<p>復元を第一義に考え、軽量化及び見かけの良さを図ったもの）及び作業用（就労又は教育上必要となる特定の目的に使用できるように、特定の機能を優先して製作したものであって、作業に応じて専用の手先具を交換して使用することが可能なもの）のものを含む。なお、幹部を使用する作業用義手は骨格構造とする。</p>	
肘 義 手	A－3	<p>肘義手とは、肘関節離断に用いるものであって、次に掲げるものをいう。</p> <p>（能動式）</p> <p>上肢帯、体幹及び切断側上肢の運動を義手の制御のための力源に利用し、コントロールケーブルやリンク機構等を介して、継手及び手先具を操作する構造のもの</p> <p>（電動式）</p> <p>継手及び手先具の操作を行うための力源に電気エネルギーを用いるもの</p> <p>（その他）</p> <p>能動式・電動式以外のもの。装飾用（外観の復元を第一義に考え、軽量化及び見かけの良さを図ったもの）及び作業用（就労又は教育上必要となる特定の目的に使用できるように、特定の機能を優先して製作したものであって、作業に応じて専用の手先具を交換して使用することが可能なもの）のものを含む。なお、幹部を使用する作業用義手は骨格構造とする。</p>	<p>作業用の手先具は、3個を限度として必要な数だけオの完成用部品を加えること。</p>
前 腕 義 手	A－4	<p>前腕義手とは、前腕切断に用いるものであって、次に掲げるものをいう。</p> <p>（能動式）</p> <p>上肢帯、体幹及び切断側上肢の運動を義手の制御のための力源に利用し、コントロールケーブル等を介して、継手及び手先具を操作する構造のもの。なお、電動式に加え、能動式又はその他を用いるハイブリッド式の場合は、電動式として算定する。</p> <p>（電動式）</p> <p>継手及び手先具の操作を行うための力源に電気エネルギーを用いるもの</p> <p>（その他）</p> <p>能動式・電動式以外のもの。装飾用（外観の復元を第一義に考え、軽量化及び見かけの良さを図ったもの）及び作業用（就労又は教育上必要となる特定の目的に使用できるように、特定の機能を優先して製作したものであって、作業に応じて専用の手先具を交換して使用することが可能なもの）のものを含む。なお、幹部を使用する作業用義手は骨格構造とする。</p>	<p>作業用の手先具は、3個を限度として必要な数だけオの完成用部品を加えること。</p>

手 義 手	A—5	<p>手義手とは、手関節離断に用いるものであって、次に掲げるものをいう。</p> <p>(能動式)</p> <p>上肢帯、体幹及び切断側上肢の運動を義手の制御のための力源に利用し、コントロールケーブル等を介して、継手及び手先具を操作する構造のもの</p> <p>(電動式)</p> <p>継手及び手先具の操作を行うための力源に電気エネルギーを用いるもの</p> <p>(その他)</p> <p>能動式・電動式以外のもの。装飾用（外観の復元を第一義に考え、軽量化及び見かけの良さを図ったもの）及び作業用（就労又は教育上必要となる特定の目的に使用できるように、特定の機能を優先して製作したものであって、作業に応じて専用の手先具を交換して使用することが可能なもの）のものを含む。</p>	作業用の手先具は、3個を限度として必要な数だけオの完成用部品を加えること。
手 部 義 手	A—6	<p>手部義手とは、手根中手切断に用いるものであって、次に掲げるものをいう。</p> <p>(能動式)</p> <p>上肢帯、体幹及び切断側上肢の運動を義手の制御のための力源に利用し、コントロールケーブルやリンク機構等を介して、継手及び手先具を操作する構造のもの</p> <p>(電動式)</p> <p>継手及び手先具の操作を行うための力源に電気エネルギーを用いるもの</p> <p>(その他)</p> <p>能動式・電動式以外のもの。装飾用（外観の復元を第一義に考え、軽量化及び見かけの良さを図ったもの）及び作業用（就労又は教育上必要となる特定の目的に使用できるように、特定の機能を優先して製作したものであって、作業に応じて専用の手先具を交換して使用することが可能なもの）のものを含む。</p>	
手 指 義 手	<p>A—6 (多指切断)</p> <p>A—7 (1指切断)</p>	<p>手指義手とは、手指切断に用いるものであって、次に掲げるものをいい、キャップ式又は手袋型のいずれかによることとする。</p> <p>(能動式)</p> <p>切断側上肢の運動を義手の制御のための力源に利用し、リンク機構等を介して、継手及び手先具を操作する構造のもの</p> <p>(その他)</p> <p>能動式以外のもの。装飾用（外観の復元を第一義に考え、軽量化及び見かけの良さを図ったもの）のものを含む。</p>	

股 義 足	B－1	<p>股義足とは、片側骨盤切断、股関節離断及び大腿切断極短断端に用いるものをいう。</p>	
大 腿 義 足	B－2	<p>大腿義足とは、大腿切断に用いるものであって、次に掲げるものをいう。</p> <p>(差込式)</p> <p>断端とソケットとの間に余裕をもたせて適合させたソケットを用いて、懸垂装置によって懸垂するもの。ソケット底を開放した型式（オープンエンドソケット）のものを含む。</p> <p>(ライナー式)</p> <p>ソケットとのインターフェイスにライナーを用いるもの。ライナーを用いるものは全て、機能にかかわらずライナー式に含める。</p> <p>(吸着式)</p> <p>ソケットと断端表面との間に陰圧による吸着作用を生じさせ、もって自己懸垂機能を持たせたもの。ライナーを使用するものは含まない。</p>	
膝 義 足	B－3	<p>膝義足とは、膝関節離断に用いるものであって、次に掲げるものをいう。</p> <p>(差込式)</p> <p>断端とソケットとの間に余裕をもたせて適合させたソケットを有するもの</p> <p>(ライナー式)</p> <p>ソケットとのインターフェイスにライナーを用いるもの。ライナーを用いるものは全て、機能にかかわらずライナー式に含める。</p> <p>(吸着式)</p> <p>ソケットと断端表面との間に陰圧による吸着作用を生じさせ、もって自己懸垂機能をもたせたもの。ライナーを使用するものは含まない。</p>	
下 腿 義 足	B－4	<p>下腿義足とは、下腿切断に用いるものであって、次に掲げるものをいう。ライナーの有無は問わない。</p> <p>(差込式)</p> <p>断端とソケットとの間に余裕をもたせて適合させたソケットを用いて、大腿コルセット等の懸垂装置によって懸垂するもの。ソケット底を開放した型式（オープンエンドソケット）のものを含む。</p> <p>(PTB式)</p> <p>膝蓋腱（靱帯）を主とし、脛骨内側脛部、腓骨骨幹部、軟部組織等により体重を支持し、PTBカフベルト等の懸垂装置を用いて懸垂するもの</p> <p>(PTS式)</p> <p>膝蓋骨及び大腿骨顆部を収納し、自己懸垂機能のあるもの。体重支持方式は問わない。</p> <p>(KBM式)</p>	

		<p>膝蓋骨を露出させている義足で、かつ、大腿骨顆部の内外側を収納することにより、自己懸垂機能をもたせたもの。体重支持方式は問わない。</p> <p>(T S B 式)</p> <p>断端表面全体を体重支持面とする全面接触式ソケットを用いるもの。ただし、P T S 式及びK B M 式を除く。</p>	
サイム義足	B—5	<p>サイム義足とは、足関節離断（サイム切断）に用いるものであって、次に掲げるものをいう。</p> <p>(差込式)</p> <p>断端とソケットとの間に余裕をもたせて適合させたソケットを有するもの</p> <p>(有窓式)</p> <p>ソケットに窓状の開口部を設けたもので、断端の出し入れを容易にし、果部による懸垂を可能にするもの</p>	
足根中足義足	B—6	<p>足根中足義足とは、足根中足切断（足根部から中足部までの切断で、ボイド切断及びピロゴフ切断を含む）に用いるものであって、次に掲げるものをいう。</p> <p>(足袋式)</p> <p>足袋式ソケットに足先（完成用部品含む）等を接合したもので、後方開きで紐やベルトで固定するもの</p> <p>(下腿部支持式)</p> <p>下腿部に及ぶ構造を有するもので、断端部が不良等の理由により体重支持が困難な場合に使用されるもの</p>	
足趾義足	B—7	<p>足趾義足とは、足趾切断に用い、踵部にベルト等を引き掛け、又は足袋型にして装着するものをいう。</p>	

ア 基本工作法

工 程	作 業 の 内 容
(ア) 断端の観察	断端の表面の状況、関節の運動機能（屈曲、伸展、内転、外転等）の状況、肢位の観察及び特徴の把握並びに筋肉の走路及び筋電位出力の確認（電動式）
(イ) 採寸及び投影図の作成	情報カードの記録、製作に必要な寸法及び角度の測定並びに記録並びに投影図の作成
(ウ) 採型	ギプス包帯法による陰性モデルの採型及び順型、陽性モデルの注型及び取出し並びに陽性モデルの修正
(エ) 適合のチェック	チェックソケットの製作、チェックソケットによる適合のチェック及び修正並びに継手位置の設定
(オ) 陽性モデルの製作	チェックソケットへのギプスの注型、陽性モデルの修正、表面の仕上げ及び乾燥
(カ) ソケット製作	積層材の被覆、強化材の付加、PVAバッグの被覆、樹脂注型、取外し及びソケットトリミング並びに電極ダミーの設定（電動式）
(キ) 支持部材の外形の形成及び要素の結合	義手：パラフィン、プラスチックフォーム、ギプス等による支持部材外形の形成及び要素の結合並びにバッテリー及びコントローラ収納場所の確保（電動式） 義足：股継手、膝継手、足部等の機能部品の支持部材による結合及び足部の調整
(ク) 組立て	義手：継手等各部の組合せ及び結合並びにハーネスの取付け 義足：アライメントカップリングの取付け、ベンチアライメントの設定、各部の組合せ及び結合、懸垂装置の取付け並びに角度調整
(ケ) 仮合わせ	義手：ソケットトリミングの修正、ハーネスの調整及び機能の点検、電極の位置確認及び感度調整（電動式）、義手操作の基本の指導並びに適合の修正 義足：アライメントの調整、適合の点検及び修正、各部の機能の点検並びに起立及び歩行の基本動作の指導
(コ) 外装及び仕上げ	義手：外形の研削、積層材の被覆及び樹脂注型並びに感度調整用窓加工（電動式） 義足：アライメントカップリングの取外し、外形の形成及び外装
(サ) 適合検査	適合、アライメント及び機能の最終点検並びに動作及び操作の確認

イ 採型区分

A 義手

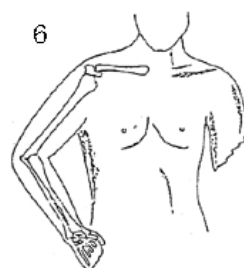
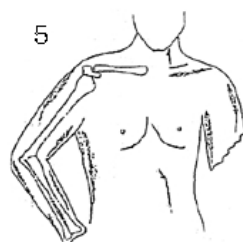
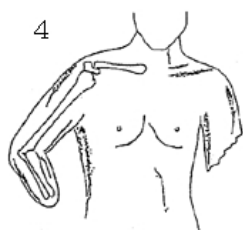
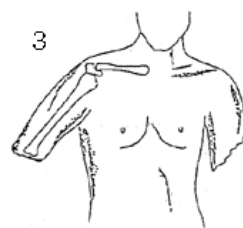
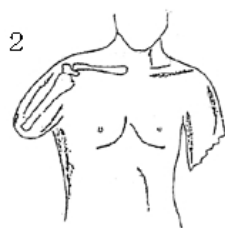
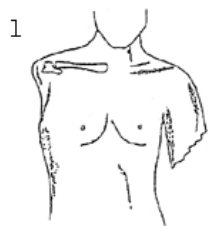

B 義足

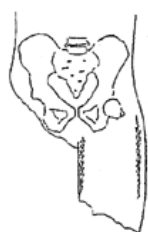

1



2



3



4

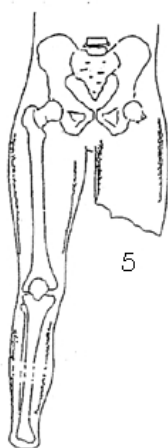

5

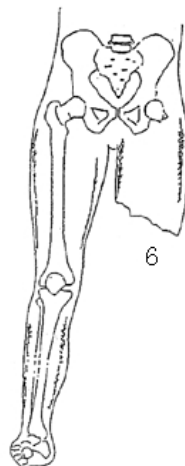

6



7

ウ 基本価格

名 称	採型区分	型 式	上限価格 円	備 考
義 手 用	A—1	能動式	50,900	全ての型式において、肩甲胸郭間切断用は、15,000円増しとすること。
		電動式	90,800	
		その他	38,200	
	A—2	能動式	47,800	全ての型式において、吸着式は、29,600円増しとすること。
		電動式	84,000	
		その他	40,700	
	A—3	能動式	43,000	全ての型式において、吸着式は、29,600円増しとすること。
		電動式	75,900	
		その他	37,100	

	A—4	能動式 電動式 その他	37,800 66,900 36,000	全ての型式において、 ^か 顙上懸垂式は、14,800円増しとすること。 スプリットソケットは、22,200円増しとすること。
	A—5	能動式 電動式 その他	37,200 65,400 32,600	
	A—6	能動式 電動式 その他	18,900 33,400 12,400	
	A—7	能動式 その他	14,600 9,950	
義 足 用	B—1		236,700	片側骨盤切断用は、20,100円増しとすること。
	B—2	差込式 ライナー式 吸着式	76,300 126,500 175,600	短断端切断用キップシャフトは、56,800円増しとすること。 坐骨収納型ソケットは、53,200円増しとし、チェックソケット加算ができること。
	B—3	差込式 ライナー式 吸着式	74,400 97,500 146,600	大腿支柱付きは、27,200円増しとすること。
	B—4	差込式 P T B 式 P T S 式 K B M 式 T S B 式	60,800 86,500 103,700 106,700 86,500	大腿支柱付きは、27,200円増しとすること。
	B—5	差込式 有窓式	49,400 74,400	
	B—6	足袋式 下腿部支持式	25,900 74,400	
	B—7		19,800	
(注) 1 顙上懸垂式は、ミュンスター式及びノースウェスタン式とすること。 2 ソフトインサートのシリコーン又は完成用部品のライナーを使用して仮合わせ専用のチェックソケットを用いる場合に限り、50,600円加算できること。 3 吸着式、顙上懸垂式、スプリットソケット及び坐骨収納型ソケットのチェックソケットの材料に透明プラスチックを使用した場合は、8,700円加算できること。その他については、製作工程にチェックソケットを用いた場合であって、透明プラスチックを材料とした場合に限り、同様に加算できること。なお、上記2との併用加算はできないこと。 4 ソケットについて、オの完成用部品を使用する場合は、基本価格に40%を乗じた価格を上限額とし、チェックソケットは使用できないこと。また、ソケットの製作要素価格においては、いかなる加算もできないこと。				

エ 製作要素価格

(ア) ソケット

名 称	採型区分	使用材料	上限価格 円	備 考
義 手 用	A—1	皮 革	10,100	電動式は、520円増しとすること。
		熱硬化性樹脂	22,600	
		熱可塑性樹脂	5,750	
	A—2	皮 革	13,300	電動式は、520円増しとすること。
		熱硬化性樹脂	15,500	
		熱可塑性樹脂	7,500	
	A—3	皮 革	14,300	電動式は、520円増しとすること。
		熱硬化性樹脂	15,500	
		熱可塑性樹脂	5,300	
	A—4	皮 革	13,100	電動式は、520円増しとすること。
		熱硬化性樹脂	15,200	
		熱可塑性樹脂	5,200	
	A—5	皮 革	9,900	電動式は、520円増しとすること。
		熱硬化性樹脂	14,400	
		熱可塑性樹脂	7,500	
	A—6	皮 革	9,650	電動式は、520円増しとすること。
		熱硬化性樹脂	11,700	
		熱可塑性樹脂	7,350	
	A—7	皮 革	4,300	
		熱硬化性樹脂	4,350	
		熱可塑性樹脂	3,750	
義 足 用	B—1	熱硬化性樹脂	40,000	
		熱可塑性樹脂	16,800	
	B—2	木 製	54,500	エアクションソケットは、17,200円増しとすること。 二重式ソケットは、内ソケットの使用材料の価格を加算することができること。 主たる積層材にカーボンストッキネットを用い樹脂注型を行う場合は、18,900円増しとすること。
		皮 革	21,300	
		熱硬化性樹脂	31,100	
		熱可塑性樹脂	18,300	
	B—3	皮 革	27,500	エアクションソケットは、17,200円増しとすること。 二重式ソケットは、内ソケットの使用材料の価格を加算することができること。 主たる積層材にカーボンストッキネットを用い樹脂注型を行う場合は、18,600円増しとすること。
		熱硬化性樹脂	46,000	
		熱可塑性樹脂	20,800	

	B—4	皮 革 熱硬化性樹脂 熱可塑性樹脂	19,300 28,100 14,700	エアクッションソケットは、15,600円増しとすること。 二重式ソケットは、内ソケットの使用材料の価格を加算することができること。 主たる積層材にカーボンストッキネットを用い樹脂注型を行う場合は、7,350円増しとすること。
	B—5	皮 革 熱硬化性樹脂 熱可塑性樹脂	19,600 26,700 11,600	エアクッションソケットは、14,300円増しとすること。 主たる積層材にカーボンストッキネットを用い樹脂注型を行う場合は、10,200円増しとすること。
	B—6	皮 革 熱硬化性樹脂 熱可塑性樹脂	11,500 24,600 11,400	エアクッションソケットは、13,500円増しとすること。 主たる積層材にカーボンストッキネットを用い樹脂注型を行う場合は、6,250円増しとすること。 下腿部支持式については、2,100円増しとすること。
	B—7	皮 革 熱硬化性樹脂 熱可塑性樹脂	10,100 22,400 10,800	
(注) アルミニウム、セルロイドについては、皮革に準ずること。				

(イ) ソフトインサート

名 称	採型区分	使用材料	上限価格 円	備 考
義 手 用	A—1	皮 革	4,950	
		軟性発泡樹脂	5,050	
		皮革・軟性発泡樹脂	8,550	
	A—2	皮 革	4,350	
		軟性発泡樹脂	4,900	
		皮革・軟性発泡樹脂	8,150	
	A—3	皮 革	4,350	
		軟性発泡樹脂	4,900	
		皮革・軟性発泡樹脂	8,150	
	A—4	皮 革	4,250	
		軟性発泡樹脂	4,900	
		皮革・軟性発泡樹脂	7,900	

	A—5	皮 革 軟 性 発 泡 樹 脂 皮革・軟性発泡樹脂	4,250 4,900 7,900		
義 足 用	B—1	皮 革 軟 性 発 泡 樹 脂 皮革・軟性発泡樹脂	7,400 5,600 11,200		
	B—2	皮 革 軟 性 発 泡 樹 脂 皮革・軟性発泡樹脂 皮革・フェルト シ リ コ ー ン	5,700 5,200 7,400 10,200 46,500		
	B—3	皮 革 軟 性 発 泡 樹 脂 皮革・軟性発泡樹脂 皮革・フェルト シ リ コ ー ン	6,400 5,350 10,200 11,300 50,100		
	B—4	皮 革 軟 性 発 泡 樹 脂 皮革・軟性発泡樹脂 皮革・フェルト シ リ コ ー ン	4,700 5,000 7,600 8,800 40,000		
	B—5	皮 革 軟 性 発 泡 樹 脂 皮革・軟性発泡樹脂	4,950 8,000 8,700		
	B—6	皮 革 軟 性 発 泡 樹 脂 皮革・軟性発泡樹脂	3,150 3,550 6,300	下腿部支持式については、4,450円増しとすること。	
	B—7	皮 革 軟 性 発 泡 樹 脂 皮革・軟性発泡樹脂	2,400 2,850 4,900		
	(注)				
	1 軟性発泡樹脂とは、P E ライト等のスポンジ材であること。				
	2 ソフトインサートは、骨突起部等に部分的に当てるのではなく、断端の全体を覆うものであること。				

(ウ) 支持部

名 称	型 式	部 位	使用材料	上限価格 円	備 考
義 手 用	能動式	肩 部		9,500	肩義手で、ソケットに続く部分の形状を健側のように整えるため又は上腕部との接続のために修正を行う場合は、9,900円増しとすること。
		上 腕 部	熱 硬 化 性 樹 脂 熱 可 塑 性 樹 脂	26,400 8,500	
		前 腕 部		21,700	
	電動式	肩 部		11,500	
		上 腕 部		32,500	
		前 腕 部		26,700	
		手 部		26,700	
	その他	肩 部		9,500	
		上 腕 部	熱 硬 化 性 樹 脂 熱 可 塑 性 樹 脂	26,400 8,500	
		前 腕 部	熱 硬 化 性 樹 脂 熱 可 塑 性 樹 脂	21,700 10,700	
義 足 用		股 部		11,600	股義足で、ソケットに続く部分の形状を健側のように整えるため又は股継手の土台を積層するために大幅な修正を行う場合は、11,700円増しとすること。
		大 腿 部	木 製 熱 硬 化 性 樹 脂	34,500 36,100	膝義足の場合を含む。 股義足用及び大腿義足用に鉄脚を使用する場合は、66,300円とすること。
		下 腿 部	木 製 熱 硬 化 性 樹 脂	30,100 35,500	サイム義足及び足根中足義足（下腿部支持式）の場合を含む。 下腿義足用に鉄脚を使用する場合は、31,500円とすること。
		足 部	軟 性 発 泡 樹 脂	16,100	サイム義足、足根中足義足及び足趾義足の場合に限り加えることができること。
(注)					
1 義手用及び義足用の支持部そのものが外装となる場合は、支持部に外装の価格を加算すること。					
2 アルミニウム、セルロイドについては、木製に準ずること。					

(エ) 義手用ハーネス及び義足懸垂用部品並びに断端袋

区分	名 称	使 用 部 品	上限価格 円	備 考
義 手 用 ハ ー ネ ス	肩 義 手 用	胸郭バンド式肩ハーネス一式	23,800	
		肩たすき一式	11,900	
	上腕義手用 肘 義 手 用	胸郭バンド式上腕ハーネス一式	23,500	
		肩たすき一式	11,900	
		8字ハーネス一式	10,800	
	前腕義手用 手 義 手 用 手部義手用	胸郭バンド式前腕ハーネス一式	20,200	
		8字ハーネス一式	8,750	
		9字ハーネス一式	5,650	
		たわみ式肘継手（一組）	2,750	
		Yストラップ	2,750	
義 足 懸 垂 用 部 品	股 義 足 用	懸垂帯一式	17,000	
	大腿義足用 膝 義 足 用	シレジアバンド一式	8,250	
		肩 ^り り帯	7,100	
		腰バンド	9,800	
		横 ^り り帯	1,850	
		義足用股吊带一式	4,700	
	下腿義足用 サイム義足用	腰バンド	9,800	懸垂用膝カフは、P T B カフベルトに準ずること。
		横吊带	2,500	
		大腿コルセット一式	12,800	
		P T B カフベルト一式	9,750	
断 端 袋	上 腕 用		3,350	年間の上限額であるため、特性、数量にかかわらず、当該額の範囲で一括支給することができること。
	前 腕 用		3,550	
	大 腿 用		5,600	
	下 腿 用		5,900	

(オ) 外装

名 称	外装部位	使用材料等	上限価格 円	備 考
義 手 用	肩 部	皮 革	6,200	
		プラスチック	17,100	
		塗 装	2,200	
	上 腕 部	皮 革	6,400	
		プラスチック	16,600	
		塗 装	1,950	
	前 腕 部	皮 革	6,200	
		プラスチック	13,000	
		塗 装	2,050	
義 足 用	股 部	皮 革	11,400	
		プラスチック	18,800	
		塗 装	3,650	
	大 腿 部	皮 革	9,350	
		プラスチック	16,800	
		塗 装	3,250	
	下 腿 部	皮 革	8,500	
		プラスチック	14,600	
		塗 装	2,900	
	足 部	表 革	5,700	
		裏 革	3,900	
		塗 装	3,750	
		リアルソックス	1,150	
				リアルソックスは、完成用部品を加えることができること。

オ 完成用部品

完成用部品とは、殻構造義肢をオーダーメイドにより製作及び完成させるための部品をいい、部品の名称、使用部品、上限価格等については、別に定めるところによること。

カ 耐用年数
(ア) 義肢本体

区分	名 称	型 式	耐用年数 年	備 考
義手	肩 義 手	能 動 式	3	耐用年数以内の破損及び故障に際しては、原則として修理又は調整を行うこと。 耐用年数とは、通常の使用状態において当該補装具が修理不能となるまでの予想年数を示しているものであるため、耐用年数を一律に適用しないこと。
		電 動 式	3	
		その他（装飾用以外）	3	
		その他（装飾用）	4	
	上 腕 義 手	能 動 式	3	
		電 動 式	3	
		その他（装飾用以外）	3	
		その他（装飾用）	4	
	肘 義 手		3	
	前腕義手		3	
	手 義 手		3	
	手 部 義 手	能 動 式	3	
		電 動 式	3	
		その他（装飾用以外）	2	
		その他（装飾用）	1	
	手 指 義 手	能 動 式	2	
		その他（装飾用以外）	2	
		その他（装飾用）	1	
義足	股 義 足		4	
	大 腿 義 足	差 込 式	3	
		ライナー式	3	
		吸 着 式	5	
	膝 義 足	差 込 式	3	
		ライナー式	3	
		吸 着 式	5	
	下 腿 義 足		2	
	サイム義足		2	
	足根中足義足	足 袋 式	1	
		下腿部支持式	2	
	足 趾 義 足		1	

(イ) 完成用部品

材 料 ・ 部 品 名	耐用年数 年	備 考
継 手 類	3	耐用年数以内の故障に際しては、原則として小部品の取替えにより修理又は調整を行うこと。
手 部	1	
手 袋	1	
足 部	1	
その他の小部品（消耗品）	1	

キ 使用年数

年 齢	使用年数	備 考
0 歳	4 月	使用年数は、年齢による児童の特殊性を考慮して定めたものであるが、使用年数以内の故障に際しては、原則として小部品の取替えにより修理又は調整を行うこと。
1～2歳	6 月	
3～5歳	10 月	
6～14歳	1 年	
15～17歳	1年6月	<p>次については、左記使用年数にかかわらず1年とすること。</p> <p>1 義肢本体のうち「手部義手」及び「手指義手」の「その他（装飾用）」、「足根中足義足」の「足袋式」及び「足趾義足」</p> <p>2 完成用部品のうち「手部（手袋以外の手先具）」、「手袋」及び「足部」</p> <p>3 完成用部品を構成する「小部品（消耗品）」</p> <p>なお、使用年数については、成長速度や使用環境等も踏まえ、柔軟に対応すること。</p>

(2) 義肢—骨格構造義肢

骨格構造義肢とは、義肢に働く外力を義肢の中心軸にあるパイプ、支柱等の骨格部で負担し、プラスチックフォームなどの軟材料の成型品をかぶせて外観を整える構造のものをいい、アの基本工法により、エ及びオよりそれぞれ必要な材料・部品を選択し、組み合わせて製作すること。

価格は、イの採型区分によるウの基本価格にエ及びオのそれぞれ使用する材料・部品の価格を合算した額を上限とし、医師の採型技術料を含まないものであること。

名 称	採型区分	定 義	備 考
肩 義 手	A—1	<p>肩義手とは、肩甲胸郭間切断、肩関節離断、及び上腕骨頸部切断に用いるものであって、次に掲げるものをいう。</p> <p>(能動式)</p> <p>主として、上肢帯及び体幹の運動を義手の制御のための力源に利用し、コントロールケーブル等を介して、継手及び手先具を操作する構造のもの</p> <p>(その他)</p> <p>能動式以外のもの。装飾用（外観の復元を第一義に考え、軽量化及び見かけの良さを図ったもの）、作業用（就労又は教育上必要となる特定の目的に使用できるように、特定の機能を優先して製作したもので、作業に応じて専用の手先具を交換して使用することが可能なもの）のものを含む。</p>	作業用の手先具は、3個を限度として必要な数だけオの完成用部品を加えること。
上 腕 義 手	A—2	<p>上腕義手とは、上腕切断に用いるものであって、次に掲げるものをいう。</p> <p>(能動式)</p> <p>上肢帯、体幹及び切断側上肢の運動を義手の制御のための力源に利用し、コントロールケーブル等を介して、継手及び手先具を操作する構造のもの</p> <p>(その他)</p> <p>能動式以外のもの。装飾用（外観の復元を第一義に考え、軽量化及び見かけの良さを図ったもの）、作業用（就労又は教育上必要となる特定の目的に使用できるように、特定の機能を優先して製作したもので、作業に応じて専用の手先具を交換して使用することが可能なもの）のものを含む。</p>	作業用の手先具は、3個を限度として必要な数だけオの完成用部品を加えること。
肘 義 手	A—3	<p>肘義手とは、肘関節離断に用いるものであって、次に掲げるものをいう。</p> <p>(能動式)</p> <p>上肢帯、体幹及び切断側上肢の運動を義手の制御のための力源に利用し、コントロールケーブル等を介して、継手及び手先具を操作する構造のもの</p> <p>(その他)</p> <p>能動式以外のもの。装飾用（外観の復元を第</p>	作業用の手先具は、3個を限度として必要な数だけオの完成用部品を加えること。

		一義に考え、軽量化及び見かけの良さを図ったもの)、作業用(就労又は教育上必要となる特定の目的に使用できるように、特定の機能を優先して製作したもので、作業に応じて専用の手先具を交換して使用することが可能なもの)のものを含む。	
前腕義手	A-4	<p>前腕義手とは、前腕切断に用いるものであって、次に掲げるものをいう。</p> <p>(能動式)</p> <p>上肢帯、体幹及び切断側上肢の運動を義手の制御のための力源に利用し、コントロールケーブル等を介して、継手及び手先具を操作する構造のもの</p> <p>(その他)</p> <p>能動式以外のもの。装飾用(外観の復元を第一義に考え、軽量化及び見かけの良さを図ったもの)、作業用(就労又は教育上必要となる特定の目的に使用できるように、特定の機能を優先して製作したもので、作業に応じて専用の手先具を交換して使用することが可能なもの)のものを含む。</p>	作業用の手先具は、3個を限度として必要な数だけオの完成用部品を加えること。
股義足	B-1	股義足とは、片側骨盤切断、股関節離断及び大腿切断極短断端に用いる義足とする。	
大腿義足	B-2	<p>大腿義足とは、大腿切断に用いるものであって、次に掲げるものをいう。</p> <p>(差込式)</p> <p>断端とソケットとの間に余裕をもたせて適合させたソケットを用いて、懸垂装置によって懸垂するもの。</p> <p>ソケット底を開放した型式(オープンエンドソケット)のものを含む。</p> <p>(ライナー式)</p> <p>ソケットとのインターフェイスにライナーを用いるもの。ライナーを用いるものは全て、機能にかかわらずライナー式に含める。</p> <p>(吸着式)</p> <p>ソケットと断端表面との間に陰圧による吸着作用を生じさせ、もって自己懸垂機能を持たせたもの。ライナーを使用するものは含まない。</p>	
膝義足	B-3	<p>膝義足とは、膝関節離断に用いるものであって、次に掲げるものをいう。</p> <p>(差込式)</p> <p>断端とソケットとの間に余裕をもたせて適合させたソケットを有するもの</p> <p>(ライナー式)</p> <p>ソケットとのインターフェイスにライナーを用いる義足。ライナーを用いるものは全て、機能にかかわらずライナー式に含める。</p>	

		<p>(吸着式)</p> <p>ソケットと断端表面との間に陰圧による吸着作用を生じさせ懸垂するもの。ライナーを使用するものは含まない。</p>	
下 腿 義 足	B—4	<p>下腿義足とは、下腿切断に用いる以下の義足とし、ライナーの有無は問わない。</p> <p>(差込式)</p> <p>断端とソケットとの間に余裕をもたせて適合させたソケットを用いて、大腿コルセット等の懸垂装置によって懸垂するもの。ソケット底を開放した型式（オープンエンドソケット）のものを含む。</p> <p>(P T B式)</p> <p>膝蓋腱（靱帯）を主とし、脛骨内側顆部、腓骨骨幹部、軟部組織等により体重を支持するもので、P T B カフベルト等の懸垂装置を用いて懸垂するもの</p> <p>(P T S式)</p> <p>膝蓋骨及び大腿骨顆部を収納し、自己懸垂機能のあるもの。体重支持方式は問わない。</p> <p>(K B M式)</p> <p>膝蓋骨を露出させているもので、かつ大腿骨顆部の内外側を収納することにより、自己懸垂機能をもたせたもの。体重支持方式は問わない。</p> <p>(T S B式)</p> <p>断端表面全体を体重支持面とする全面接触式ソケットを用いるもの。ただし、P T S 式及びK B M式を除く。</p>	
サイム義足	B—5	<p>サイム義足とは、足関節離断（サイム切断）に用いるものであって、次に掲げるものをいう。</p> <p>(差込式)</p> <p>断端とソケットとの間に余裕をもたせて適合させたソケットを有するもの</p> <p>(有窓式)</p> <p>ソケットに窓状の開口部を設けたもので、断端の出し入れを容易にし、果部による懸垂を可能にするもの</p>	

ア 基本工作法

工 程	作 業 の 内 容
(ア) 断端の観察	断端の表面の状況、関節の運動機能（屈曲、伸展、内転、外転等）の状況並びに肢位の観察及び特徴の把握
(イ) 採寸及び投影図の作成	情報カードの記録、製作に必要な寸法及び角度の測定並びに記録並びに投影図の作成
(ウ) 採型	ギプス包帯法による陰性モデルの採型及び順型、陽性モデルの注型及び取出し並びに陽性モデルの修正
(エ) 適合のチェック	チェックソケットの製作、チェックソケットによる適合のチェック及び修正並びに継手位置の設定
(オ) 陽性モデルの製作	チェックソケットへのギプスの注型、陽性モデルの修正、表面の仕上げ及び乾燥
(カ) ソケットの製作	積層材の被覆、強化材の付加、PVAバッグの被覆、樹脂注型、取外し及びソケットトリミング
(キ) 支持部材の外形の形成及び要素の結合	義手：パラフィン、プラスチックフォーム、ギプス等による支持部材外形の形成及び要素の結合 義足：股継手、膝継手、足部等の機能部品の支持部材による結合及び足部の調整
(ク) 組立て	義手：継手等各部の組合せ及び結合並びにハーネスの取付け 義足：アライメントカップリングの取付け、ベンチアライメントの設定、各部の組合せ及び結合、懸垂装置の取付け並びに角度調整
(ケ) 仮合わせ	義手：ソケットトリミングの修正、ハーネスの調整及び機能の点検、義手操作の基本の指導並びに適合の修正 義足：アライメントの調整、適合の点検及び修正、各部の機能の点検並びに起立及び歩行の基本動作の指導
(コ) 外装及び仕上げ	義手：フォームカバーの穴掘り及び外形の研削、積層材の被覆 義足：アライメントカップリングの取外し、外形の形成及び外装
(サ) 適合検査	適合、アライメント及び機能の最終点検並びに動作及び操作の確認

イ 採型区分

A 義 手

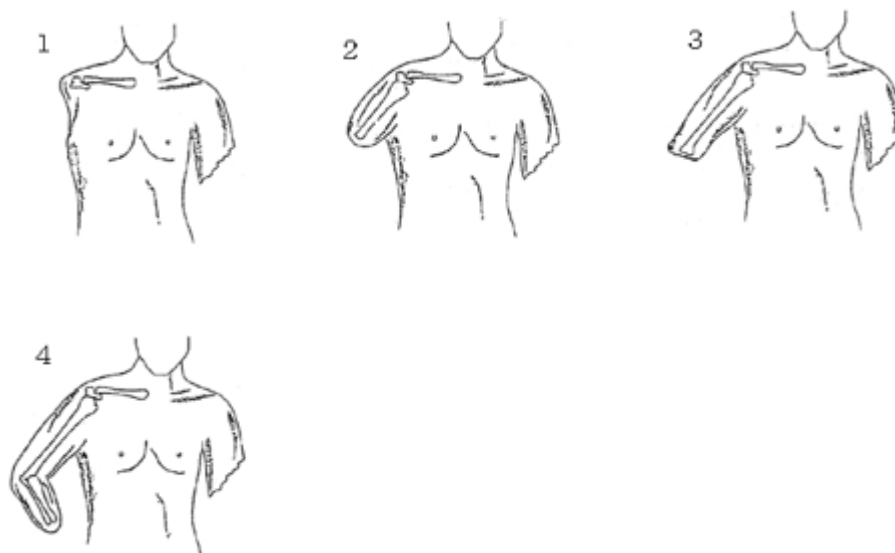

B 義足

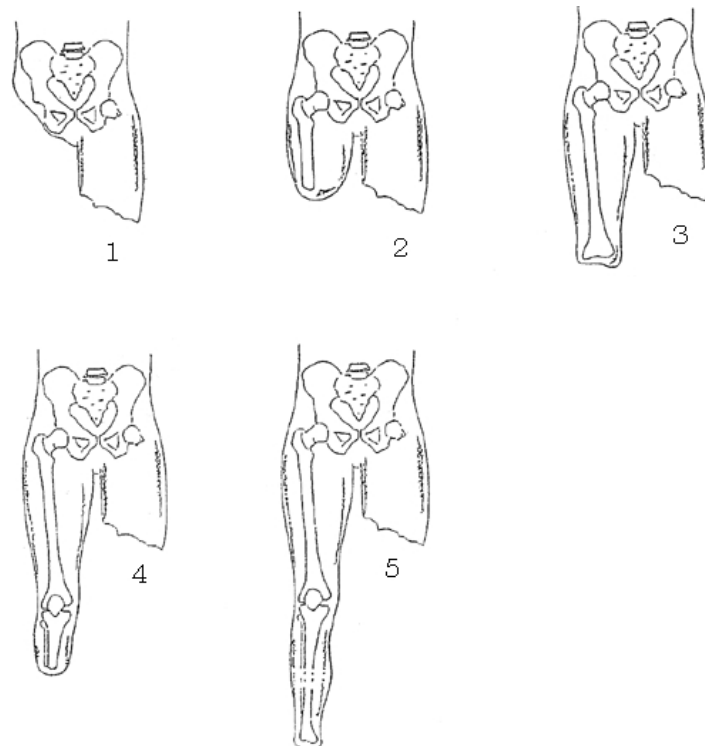

ウ 基本価格

名 称	採型区分	型 式	上限価格 円	備 考
義手用	A—1	能動式 その他	50,900 38,200	肩甲胸郭間切断用は、15,000円増しとすること。
	A—2	能動式 その他	47,800 40,700	吸着式は、29,600円増しとすること。
	A—3	能動式 その他	43,000 37,100	吸着式は、29,600円増しとすること。
	A—4	能動式 その他	37,800 36,000	顎上懸垂式は、14,800円増しとすること。 スプリットソケットは、22,200円増しとすること。
義足用	B—1		236,700	片側骨盤切断用は、20,100円増しとすること。
	B—2	差込式 ライナー式 吸着式	76,300 126,500 175,600	短断端切断用キップシャフトは、56,800円増しとすること。 坐骨収納型ソケットは、53,200円増しとし、チェックソケット加算ができること。
	B—3	差込式 ライナー式 吸着式	74,400 97,500 146,600	

B—4	差込式	60,800	大腿支柱付きは、27,200円増しとすること。
	P T B 式	86,500	
	P T S 式	103,700	
	K B M 式	106,700	
	T S B 式	86,500	
B—5	差込式	49,400	
	有窓式	74,400	

(注)

- 1 顎上懸垂式は、ミュンスター式及びノースウェスタン式とすること。
- 2 ソフトインサートのシリコーン又は、完成用部品のライナーを使用して仮合わせ専用のチェックソケットを用いる場合に限り、50,600円加算できること。
- 3 吸着式、顎上懸垂式、スプリットソケット及び坐骨収納型ソケットのチェックソケットの材料に透明プラスチックを使用した場合は、8,700円加算できること。その他については、製作工程にチェックソケットを用いた場合であって、透明プラスチックを材料とした場合に限り、同様に加算できること。なお、上記2との併用加算はできないこと。
- 4 ソケットについて、オの完成用部品を使用する場合は、基本価格に40%を乗じた価格を上限額とし、チェックソケットは使用できないこと。また、ソケットの製作要素価格においては、いかなる加算もできないこと。

エ 製作要素価格

(ア) ソケット

名 称	採型区分	使用材料	上限価格 円	備 考
義 手 用	A—1	皮 革	10,100	
		熱硬化性樹脂	22,600	
		熱可塑性樹脂	5,750	
	A—2	皮 革	13,300	
		熱硬化性樹脂	15,500	
		熱可塑性樹脂	7,500	
	A—3	皮 革	13,100	
		熱硬化性樹脂	15,200	
		熱可塑性樹脂	5,200	
	A—4	皮 革	13,100	
		熱硬化性樹脂	15,200	
		熱可塑性樹脂	5,200	
義 足 用	B—1	熱硬化性樹脂	40,000	
		熱可塑性樹脂	16,800	
	B—2	木 製	54,500	エアクションソケットは、17,200円増しと

		皮 革 熱 硬 化 性 樹 脂 熱 可 塑 性 樹 脂	21,300 31,100 18,300	すること。 二重式ソケットは、内ソケットの使用材料の 価格を加算することができること。 主たる積層材にカーボンストッキネットを用 い樹脂注型を行う場合は、18,900円増しとす ること。
	B―3	皮 革 熱 硬 化 性 樹 脂 熱 可 塑 性 樹 脂	27,500 46,000 20,800	エアクッションソケットは、17,200円増しと すること。 二重式ソケットは、内ソケットの使用材料の 価格を加算することができること。 主たる積層材にカーボンストッキネットを用 い樹脂注型を行う場合は、18,600円増しとす ること。
	B―4	皮 革 熱 硬 化 性 樹 脂 熱 可 塑 性 樹 脂	19,300 28,100 14,700	エアクッションソケットは、15,600円増しと すること。 二重式ソケットは、内ソケットの使用材料の 価格を加算することができること。 主たる積層材にカーボンストッキネットを用 い樹脂注型を行う場合は、7,350円増しとす ること。
	B―5	皮 革 熱 硬 化 性 樹 脂 熱 可 塑 性 樹 脂	19,600 26,700 11,600	エアクッションソケットは、14,300円増しと すること。 主たる積層材にカーボンストッキネットを用 い樹脂注型を行う場合は、10,200円増しとす ること。
(注) アルミニウム、セルロイドについては、皮革に準ずること。				

(イ) ソフトインサート

名 称	採型区分	使用材料	上限価格 円	備 考
義 手 用	A―1	皮 革	4,950	
		軟 性 発 泡 樹 脂	5,050	
		皮革・軟性発泡樹脂	8,550	
	A―2	皮 革	4,350	
		軟 性 発 泡 樹 脂	4,900	
		皮革・軟性発泡樹脂	8,150	
	A―3	皮 革	4,350	
		軟 性 発 泡 樹 脂	4,900	
		皮革・軟性発泡樹脂	8,150	
	A―4	皮 革	4,250	
		軟 性 発 泡 樹 脂	4,900	
		皮革・軟性発泡樹脂	7,900	
義 足 用	B―1	皮 革	7,400	

		軟 性 発 泡 樹 脂	5, 600
		皮革・軟性発泡樹脂	11, 200
B―2	皮	革	5, 700
	軟 性 発 泡 樹 脂		5, 200
	皮革・軟性発泡樹脂		7, 400
	皮革・フェルト		10, 200
	シ リ コ ー ン		46, 500
B―3	皮	革	6, 400
	軟 性 発 泡 樹 脂		5, 350
	皮革・軟性発泡樹脂		10, 200
	皮革・フェルト		11, 300
	シ リ コ ー ン		50, 100
B―4	皮	革	4, 700
	軟 性 発 泡 樹 脂		5, 000
	皮革・軟性発泡樹脂		7, 600
	皮革・フェルト		8, 800
	シ リ コ ー ン		40, 000
B―5	皮	革	4, 950
	軟 性 発 泡 樹 脂		8, 000
	皮革・軟性発泡樹脂		8, 700

(注)

1

軟性発泡樹脂とは、P E ライト等のスポンジ材であること。

2

ソフトインサートは、骨突起部等に部分的に当てるものではなく、断端の全体を覆うものであること。

(ウ) 支持部

名 称	上限価格 円	備 考
肩義手用	15,300	ソケットに続く部分の形状を健側のように整えるため又は上腕部との接続のために修正を行う場合は、9,850円増しとすること。
上腕義手用	12,100	幹部を使用する場合を含むこと。
肘義手用	12,100	幹部を使用する場合を含むこと。
前腕義手用	12,000	幹部を使用する場合を含むこと。
股義足用	18,300	ソケットに続く部分の形状を健側のように整えるため又は股継手の土台を積層するために大幅な修正を行う場合は、11,600円増しとすること。
大腿義足用	18,300	
膝義足用	18,300	
下腿義足用	12,000	サイム義足を含む。

(エ) 義手用ハーネス及び義足懸垂用部品並びに断端袋

区分	名 称	使 用 部 品	上限価格 円	備 考
義 手 用 ハ ー ネ ス	肩 義 手 用	胸郭バンド式肩ハーネス一式	23,800	
		肩たすき一式	11,900	
	上腕義手用 肘 義 手 用	胸郭バンド式上腕ハーネス一式	23,500	
		肩たすき一式	11,900	
		8字ハーネス一式	10,800	
	前腕義手用	胸郭バンド式前腕ハーネス一式	20,100	
		8字ハーネス一式	8,750	
		9字ハーネス一式	5,650	
		上腕カフ（三頭筋パッド）	5,700	
義 足 懸 垂 用 部 品	股 義 足 用	懸垂帯一式	16,900	
	大腿義足用	シレジアバンド一式	8,150	
	膝 義 足 用	肩吊り帯	7,100	
		腰バンド	9,750	
		横吊帯	1,850	
		義足用股吊帯一式	4,700	
	下腿義足用 サイム義足用	腰バンド 横吊帯 大腿コルセット一式 P T Bカフベルト一式	9,800 2,500 12,800 9,750	
断 端 袋	上 腕 用		3,350	年間の上限額であるため、特性、 数量にかかわらず、当該額の範囲 で一括支給することができるこ と。
	前 腕 用		3,550	
	大 腿 用		5,600	
	下 腿 用		5,900	

(オ) 外装

名 称	上限価格 円	備 考
肩 義 手 用	12,100	
上 腕 義 手 用	9,600	
肘 義 手 用	9,050	
前 腕 義 手 用	8,550	
股 義 足 用	30,400	
大 腿 義 足 用	24,400	
膝 義 足 用	21,700	
下 腿 義 足 用	19,200	サイム義足の場合は加算できないこと。

(注)

リアルソックスを必要とする場合は、オの完成用部品の価格を1,150円増しとすること。

オ 完成用部品

完成用部品とは、骨格構造義肢をオーダーメイドにより製作及び完成させるための部品をいい、部品の名称、使用部品、上限価格等については、別に定めるところによること。

カ 耐用年数

材 料 ・ 部 品 名	耐用年数 年	備 考
パイプ（チューブアダプター）	5	耐用年数以内の故障に際しては、原則として小部品の取替えにより修理又は調整を行うこと。 耐用年数とは、通常の使用状態において当該補装具が修理不能となるまでの予想年数を示しているものであるため、耐用年数を一律に適用しないこと。
継 手 類	3	
手 部	3	
ターンテーブル	3	
手 袋	1.5	
足 部	1.5	
フォームカバー（義手用）	1.5	
フォームカバー（義足用）	0.5	
その他小部品（消耗品）	1	

キ 使用年数

年 齢	使用年数	備 考
0～14歳	1 年	「フォームカバー（義足用）」については、左記使用年数にかかわらず6月とすること。 使用年数は、年齢による児童の特殊性を考慮して定めたものであるが、使用年数以内の故障に際しては、小部品の取替えにより修理又は調整を行うこと。 なお、使用年数については、成長速度や使用環境等も踏まえ、柔軟に対応すること。
15～17歳	1年6月	

(3) 装具（オーダーメイド）

装具とは、上肢、下肢又は体幹の機能障害の軽減を目的として体表に装着し、機能を補助する器具のことをいい、下肢装具、靴型装具、体幹装具、上肢装具に区分される。

そのうち、装具（オーダーメイド）とは、採型等により個別に製作される装具をいい、アの基本工作法により、エ及びオによりそれぞれ必要な材料・部品を選択し、組み合わせて製作すること。

価格は、イの採型区分によるウの基本価格にエ及びオのそれぞれ使用する材料・部品の価格を合算した額を上限とし、医師の採型技術料を含まないものであること。

区 分	名 称	定 義	備 考
下 肢 装 具	股 装 具	<p>股関節の運動を制御する装具の総称で、原則として仙腸支持部から大腿部に及ぶもの</p> <p>A 硬性 陽性モデルによって成形されたもの。補強用の支柱等が使用されているものも含まれること。</p> <p>B フレーム 仙腸支持部が金属枠で作られており、大腿部は下肢の長軸に沿って内外の両側に支柱をもち、両支柱を結ぶ1つ以上の半月をもつもの</p> <p>C 軟性 軟性材料を主材料としたもので、仙腸支持部は板ばねで補強されているもの</p> <p>D ツイスター 仙腸支持部あるいは大腿部と足部を連結し、下肢の内外旋を制御するもの。</p>	<p>児童にあつては、發育性股関節形成不全（先天性股関節脱臼）及びペルテス病用の装具を含む。</p>
	長下肢装具	<p>大腿部から足底に及ぶ構造を持つもので、膝関節及び足関節の運動を制御し、若しくは大腿部への負荷を軽減あるいは免荷するもの。仙腸支持部が連結された骨盤帯長下肢装具を含む。なお、カーボン は、筋力が著しく低下した方に必要であると判断された場合にのみ用いることができること。</p> <p>A 硬性 陽性モデルを用いて成形されたもの。補強用の支柱等が使用されているものも含まれること。</p> <p>B 両側支柱付 下肢の長軸に沿って内外の両側に支柱をもち、大腿部と下腿部においてそれぞれ両支柱を結ぶ一つ以上の半月をもつもの</p> <p>C 片側支柱付 下肢の長軸に沿って内外のどちらか一方に支柱をもつもの</p>	
	膝 装 具	<p>大腿部から下腿部に及ぶ構造を持つもので、膝関節の運動を制御するもの</p> <p>A 硬性 陽性モデルを用いて成形されたもの。補強用の支柱等が使用されているものも含まれること。</p> <p>B 両側支柱付 下肢の長軸に沿って内外の両側に支柱をもち、</p>	

		<p>大腿部と下腿部においてそれぞれ両支柱を結ぶ一つ以上の半月をもつもの</p> <p>C 片側支柱付 下肢の長軸に沿って内外のどちらか一方に支柱をもつもの</p> <p>D 軟性 軟性材料を主材料としたもの</p>	
	短下肢装具	<p>下腿部から足底に及ぶ構造を持つもので、足関節の運動を制御し、若しくは下腿部あるいは足部への負荷を軽減あるいは免荷するもの。なお、カーボン^①は、筋力が著しく低下した方に必要であると判断された場合にのみ用いることができること。</p> <p>A 硬性 陽性モデルを用いて成形されたもの。補強用の支柱等が使用されているものも含まれること。</p> <p>B 両側支柱付 下肢の長軸に沿って内外の両側に支柱をもち、両支柱を連結する一つ以上の半月をもつもの</p> <p>C 片側支柱付 下肢の長軸に沿って内外のどちらか一方に支柱をもつもの</p> <p>D 後方支柱付 下肢の長軸に沿って後方に支柱をもつもの</p> <p>E 軟性 軟性材料を主材料としたもの</p>	
	足 装 具	<p>足部に装着する装具であって、靴型装具を除く以下のもとする。</p> <p>A 足底装具 足アーチの支持、足部変形の防止及び矯正等を目的とするもの。内側楔^{くさび}及び外側楔に加え、除圧及び脚長差の補正のための補高も含まれること。</p> <p>B Denis-Browne（デニスブラウン）型 両側の足部をバーによって連結した装具で、内反足の児童に用いるもの</p>	靴型装具の一部として算定できないこと。
靴 型 装 具		<p>変形の矯正、圧力分散による疼痛除去等の特定の目的のために、足部に適合させた靴。靴型を基に製作し、アップターの付いたもの。既製品の靴型（ラスト）を補正して製作されたものを整形靴、陽性モデルを基に製作されたものを特殊靴とする。腰革（側革）の高さにより以下の種類を定める。</p> <p>A 長靴 腰革（側革）の高さがおおむね下腿の2／3までかかるもの</p> <p>B 半長靴 腰革（側革）の高さが果部を完全に覆うもの</p> <p>C チャッカ靴</p>	足底装具の価格は加算できないこと。

		<p>腰革（側革）の高さが果部に及ぶもの</p> <p>D 短靴</p> <p>腰革（側革）の高さが果部より低いもの</p>	
体幹装具	頸椎装具	<p>頸椎の運動を制御し又は頸部への負荷を軽減する以下のものとする。</p> <p>A 硬性</p> <p>陽性モデルを用いて成形されたもの。補強用の支柱等が使用されているものも含まれること。ただし、頸椎カラーを除く。</p> <p>B フレーム</p> <p>主に金属で作られているもの</p> <p>C カラー</p> <p>頸部のみを全周覆うもの</p> <p>D 斜頸矯正用枕</p> <p>斜頸の矯正に用いる枕で、児童に限ること。</p>	
	胸腰仙椎装具	<p>骨盤から胸背部に及び、胸椎、腰椎、仙腸関節の運動を制御する以下のものとする。</p> <p>A 硬性</p> <p>陽性モデルを用いて成形されたもの。補強用の支柱等が使用されているものも含まれること。</p> <p>B フレーム</p> <p>主に金属で作られているもの</p> <p>C 軟性</p> <p>軟性材料を主材料にし、板ばねで補強したもの</p>	
	腰仙椎装具	<p>骨盤から腰部に及び、腰椎、仙腸関節の運動を制御する以下のものとする。</p> <p>A 硬性</p> <p>陽性モデルを用いて成形されたもの。補強用の支柱等が使用されているものも含まれること。</p> <p>B フレーム</p> <p>主に金属で作られているもの</p> <p>C 軟性</p> <p>軟性材料を主材料にし、板ばねで補強したもの</p>	
	仙腸装具	<p>骨盤を包み、仙腸関節の運動を制御する以下のものとする。</p> <p>A 硬性</p> <p>陽性モデルを用いて成形されたもの。補強用の支柱等が使用されているものも含まれること。</p> <p>B フレーム</p> <p>主に金属で作られているもの</p> <p>C 軟性</p> <p>軟性材料を主材料にし、板ばねで補強したもの</p> <p>D 骨盤帯</p> <p>骨盤を带状に一周するもの</p>	
	側 ^{ワイル} 弯症装具	<p>脊柱側弯症の矯正に用いるもの</p> <p>A 硬性</p> <p>陽性モデルを用いて成形されたもの。補強用の支柱等が使用されているものも含まれること。</p>	

		<p>B フレーム 主に金属で作られているもの</p> <p>C 軟性 軟性材料を主材料にし、板ばねで補強したもの</p>	
上肢装具	肩装具	<p>肩関節の運動を制御し又は肩甲上腕関節の脱臼を防止するもので、以下のものとする。</p> <p>A 硬性 陽性モデルを用いて成形されたもの。補強用の支柱等が使用されているものも含まれること。</p> <p>B フレーム 体幹の部分が主に金属で作られているもの</p> <p>C 軟性 軟性材料を主材料にしたもの</p>	
	肘装具	<p>上腕部から前腕部に及び、肘関節の運動を制御する以下のものとする。なお、必要に応じて、手部を追加することができること。</p> <p>A 硬性 陽性モデルを用いて成形されたもの。補強用の支柱等が使用されているものも含まれること。</p> <p>B 両側支柱付 上肢の長軸に沿って内外の両側に支柱をもち、上腕部と前腕部においてそれぞれ両支柱を結ぶ一つ以上の半月をもつもの</p> <p>C 軟性 軟性材料を主材料としたもの</p>	前腕の回内外を制御するためのものを含む。
	手関節装具	<p>前腕部から手部に及ぶ装具の総称で、長対立装具及び把持装具を含む以下のものとする。</p> <p>A 硬性 陽性モデルを用いて成形されたもの</p> <p>B 両側支柱付 上肢の長軸に沿って内外の両側に支柱をもち、前腕部において両支柱を結ぶ一つ以上の半月をもつもの</p> <p>C 片側支柱付 上肢の長軸に沿って内外のどちらか一方に支柱をもつもの</p> <p>D 掌側（背側）支柱付 上肢の掌側又は背側の長軸に沿った支柱をもつもの</p> <p>E 軟性 軟性材料を主材料にしたもの</p> <p>(注)</p> <p>長対立装具：手関節の運動を制御し、母指を対立位に保持するもの</p> <p>把持装具：手関節の運動等により3点つまみを可能とするもので、フレクサーヒンジ等を用いる「継手付き」と R I</p>	

		C型のような「継手なし」がある。	
手 装 具	<p>手部に装着する装具であって、短対立装具及びC・M関節装具を含み、指装具を除く以下のものとする。</p> <p>A 硬性 陽性モデルを用いて成形されたもの</p> <p>B フレーム 金属を主材料にしたもの</p> <p>C 軟性 軟性材料を主材料にしたもの</p>		
指 装 具	<p>I・P関節を適切な肢位に保持し、あるいは伸展・屈曲補助をする以下のものとする。</p> <p>A 硬性 陽性モデルを用いて成形されたもの</p> <p>B フレーム 金属を主材料にしたもの</p> <p>C 軟性 軟性材料を主材料にしたもの</p>		
B F O	<p>平衡をとった状態で前腕を支え、あるいは懸垂することで、わずかな力で水平面における上肢の運動を可能にしたもの</p>		

ア 基本工作法

工 程	作 業 の 内 容
(ア) 患肢及び患部の観察	患部の表面の状況、関節の運動機能（屈曲、伸展、内転、外転等）の状況並びに肢位の観察及び特徴の把握
(イ) 採寸及び投影図の作成	情報カードの記録、製作に必要な寸法及び角度の測定並びに記録並びに投影図の作成
(ウ) 採型	ギプス包帯法及び印象材による陰性モデルの採型
(エ) 陽性モデルの製作	陰性モデルへのギプスの注型、陽性モデルの修正、表面の仕上げ及び乾燥
(オ) 組立て	<p>陽性モデルへの装具形状（アライメント）の記入</p> <p>フレーム：曲げ加工、組立て及び調整</p> <p>硬 性：プラスチック板切断、加熱成形加工（熱可塑性樹脂）、注型（熱硬化性樹脂）、トリミング及び調整</p> <p>支柱、支持部、継手、付属品等の仮止め及び各部の結合</p>
(カ) 仮合わせ（中間適合検査）	支柱、支持部、継手、付属品等の調整及び試用
(キ) 仕上げ	支柱、支持部、継手、付属品等の取付け及び仕上げ
(ク) 適合検査	装具の適合の最終検査並びに装着及び使用による機能の最終検査

イ 採型区分
A 下肢装具

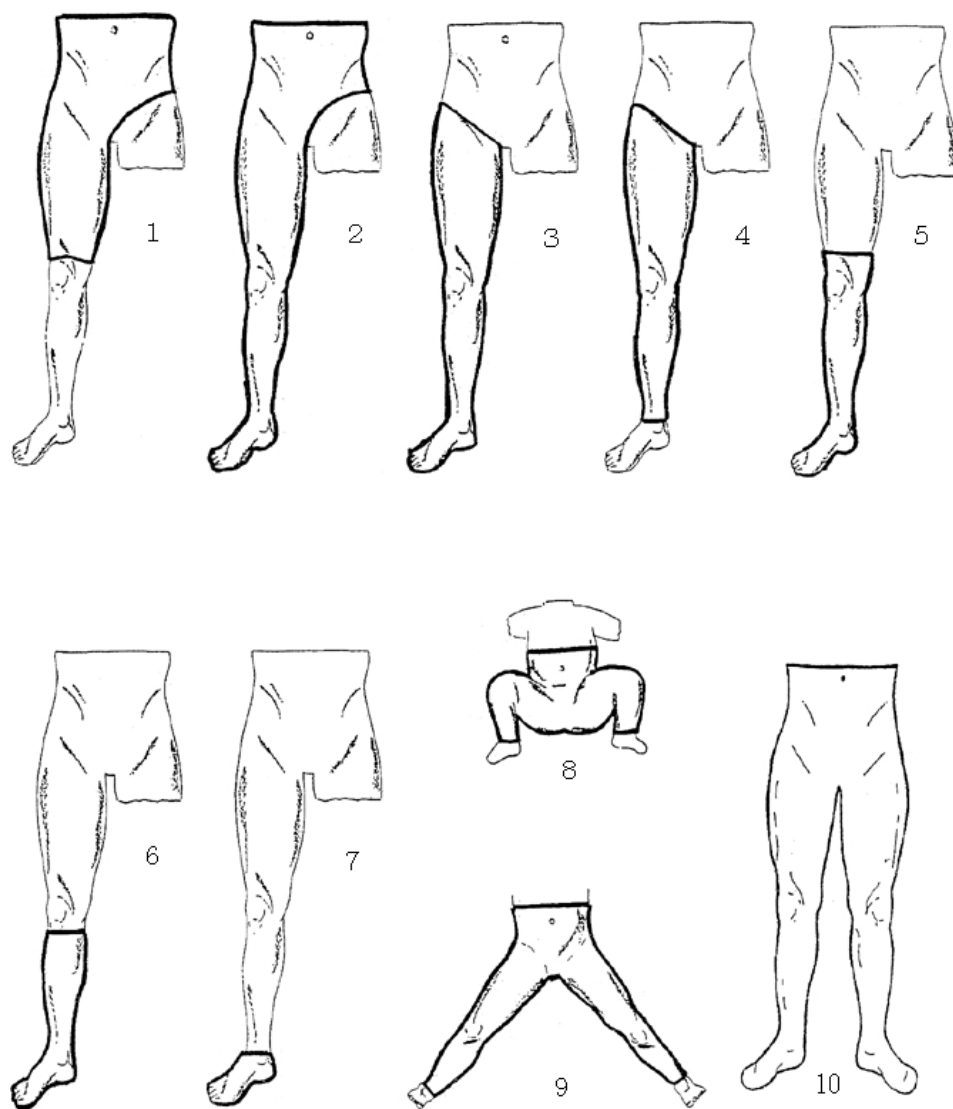

B 靴型装具



C 体幹装具

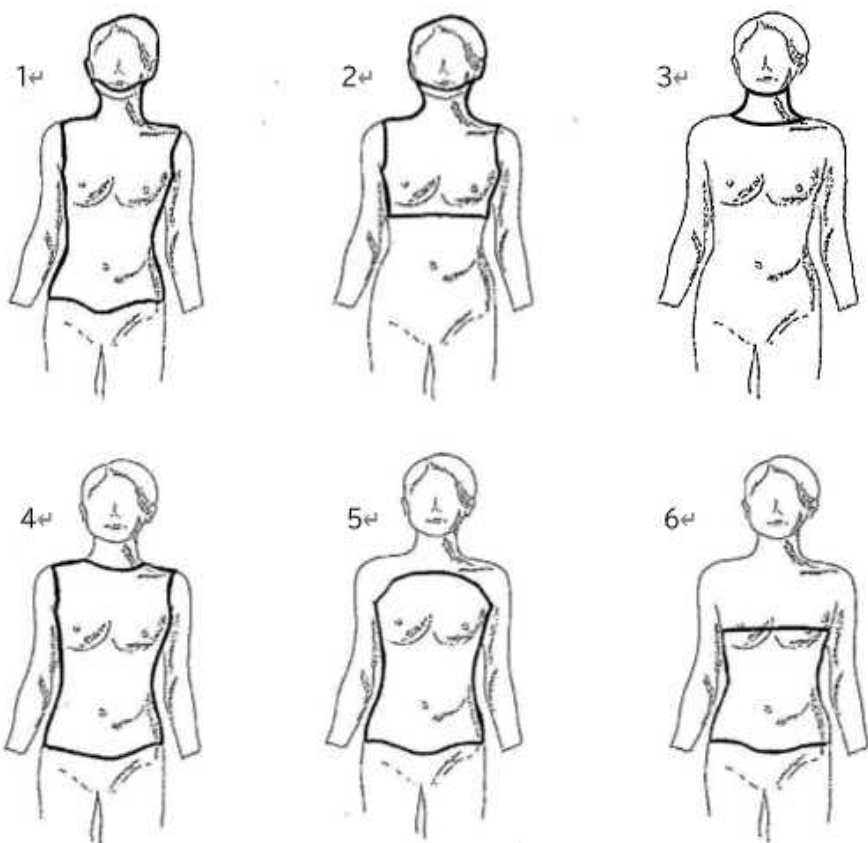

D 上肢装具

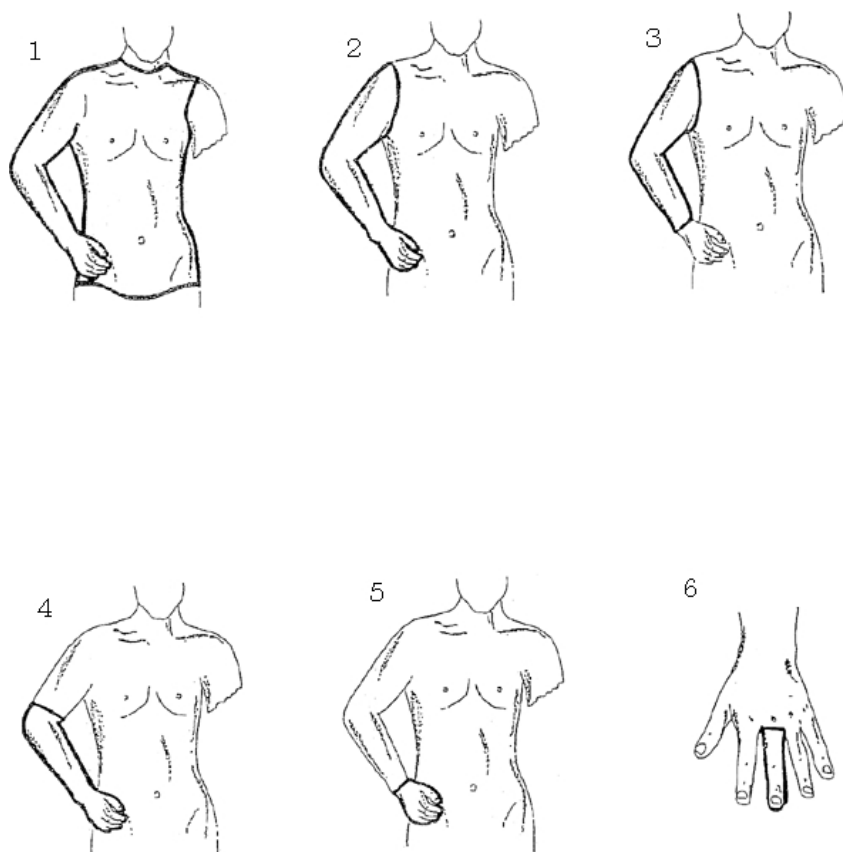

ウ 基本価格

名 称	採型区分	上限価格 円		備 考
		採 型	採 寸	
下 肢 装 具 用	A—1	27,900	8,550	採型については、ギプス採型に限る。 — 印象材を用いた採型に限る。
	A—2	43,000	16,800	
	A—3	31,700	16,100	
	A—4	20,400	8,150	
	A—5	18,700	7,900	
	A—6	17,000	7,750	
	A—7 a	12,300	6,700	
	A—7 b	8,200	—	
	A—8	23,700	8,450	
	A—9	25,500	8,550	
	A—10	54,000	15,700	
靴 型 装 具 用	B—1	17,000	7,750	長靴、半長靴、チャッカ靴に限る。
	B—2	12,300	6,700	短靴に限る。
体 幹 装 具 用	C—1	32,800	8,950	
	C—2	25,600	8,250	
	C—3	12,800	4,100	
	C—4			
	(硬性、フレーム)	25,100	7,750	
	(軟性)	7,750	7,750	
	C—5			
	(硬性、フレーム)	21,400	7,600	
	(軟性)	7,650	7,600	
	C—6			
上 肢 装 具 用	D—1	34,200	9,050	
	D—2	18,600	7,900	
	D—3	16,900	7,650	

	D—4	15,000	7,400
	D—5	12,000	6,800
	D—6	9,000	4,800

(注)

- 2種類以上の装具を組み合わせた装具の場合は、個々の価格のうち、最も高い価格とすること。ただし、両長下肢装具に体幹装具（骨盤帯を除く。）を組み合わせる場合は、それぞれの基本価格を算定することができること。
- 補高足部（脚長差を補正するために使用する義足用足部をいう。以下同じ。）を使用する場合は、35,800円増しとし、完成用部品を用いる場合は、その価格を加算できること。エの(イ)のbの付属品等の加算要素である補高は補高足部とは異なるため、その価格を加算することができないこと。補高足部は、健肢と大幅な脚長差が生じる場合にのみ加えることができること。
- 採型によりカーボン製装具の製作にチェック用装具を要する場合、次に掲げる額（複数に該当する場合、それらの合計額）を加算できること。
 - チェック用装具が「大腿部」を含む場合 18,100円
 - チェック用装具が「下腿部」を含む場合 16,900円
 - チェック用装具が「足部」を含む場合 9,900円

エ 製作要素価格

(ア) 下肢装具

a 継手

名 称	種 類	上限価格 円	備 考
股 継 手	固定式 遊動式	6,550 7,800	固定式継手とは、継手のない支柱を使用する場合にのみ用いることができること。 遊動式継手とは、継手のある支柱を使用する場合にのみ用いることができ、固定・遊動切替式のものも含まれること。
膝 継 手 (片側)	固定式 遊動式 プラスチック継手	6,400 7,000 14,800	固定式継手とは、継手のない支柱を使用する場合にのみ用いることができること。 遊動式継手とは、継手のある支柱を使用する場合にのみ用いることができ、固定・遊動切替式のものも含まれること。 可撓性のプラスチック継手（完成用部品に指定されているものを除く。）の場合は、片側プラスチック継手として算定すること。ただし、ヒンジ継手の場合は、片側を1単位とすること。 プラスチック継手は、オの完成用部品を加えることができないこと。
足 継 手 (片側)	固定式 遊動式 プラスチック継手	5,400 6,350 11,000	固定式継手とは、継手のない支柱を使用する場合にのみ用いることができること。 遊動式継手とは、継手のある支柱を使用する場合にのみ用いることができ、固定・遊動切替式のものも含まれること。 鋼線支柱及び完成用部品に指定されているプラスチック製の継手は遊動式とし、片側を1単位とすること。 後方支柱付の場合は、片側遊動式として算定すること。

		可撓性のプラスチック継手（完成用部品に指定されているものを除く。）の場合は、片側プラスチック継手として算定すること。ただし、ヒンジ継手の場合は、片側を1単位とすること。 プラスチック継手は、オの完成用部品を加えることができないこと。
--	--	---

b 支持部

名 称	種 類	上限価格 円	備 考
大腿支持部	A 半月（1か所） B 皮革等 1 カフベルト（1か所） 2 大腿コルセット C 硬性 1 熱硬化性樹脂 2 熱可塑性樹脂	4,800 8,400 16,700 27,300 11,200	カフベルトは、半月を使用する場合のみ算定できることとし、硬性との併用加算はできないこと。 大腿支持部の坐骨支持式は、22,500円増しとすること。 カーボンを使用した場合は、大腿支持部の総額を57,400円とすること。
下腿支持部	A 半月（1か所） B 皮革等 1 カフベルト（1か所） 2 下腿コルセット C 硬性 1 熱硬化性樹脂 2 熱可塑性樹脂	4,600 7,100 12,900 25,400 9,550	カフベルトは、硬性と併用できないこと。 下腿支持部のPTB式、PTS式及びKBM式は、15,400円増しとすること。 カーボンを使用した場合は、下腿支持部の総額を57,500円とすること。
足 部	A あぶみ B 足部 1 足部覆い 2 標準靴 3 硬性（熱硬化性樹脂） 4 硬性（熱可塑性樹脂） C 足底装具 1 MP関節遠位 2 MP関節近位	2,600 14,400 22,300 15,000 8,250 8,250 7,550	歩行用あぶみは、あぶみに準ずること。 足板の補強を行った場合は、10,200円増しとすること。 足部には、足底裏革（すべり止め用）を加えることができること。 補高、ヒールの補正及び足底の補正を必要とする場合は、(イ)の靴型装具に準ずること。 カーボンを使用した場合は、足部の総額を41,800円とすること。 除圧のためにMP関節部を含むものはMP関節遠位で算定すること。
(注) 1 硬性にはベルトの価格が含まれていること。ただし、短下肢装具（硬性）において3本を超えるベルトを使用する場合は、1本当たり1,550円を加算することができること。 2 支持部（「足部Aあぶみ」を除く。）について、オの完成用部品を使用する場合は、上限価格の40%の範囲内で算定すること。			

c その他の加算要素

名 称	種 類	上限価格 円	備 考
膝サポーター	支柱付き	17,100	膝サポーターはオーダーメイドに限ること。
	支柱なし	7,850	
キャリパー	硬性 軟性	19,700	キャリパー及びツイスターを使用する場合は、オの完成用部品を加えることができないこと。 鋼製ケーブル及びエラストマーを使用する場合は硬性とすること。
ツイスター		3,450	
		5,650	
Denis-Browne (デニスブラウン) 型 膝当て		2,700 4,650	
T・Yストラップ		5,350	
スタビライザー		18,300	
ターンバックル		6,050	
ダイヤルロック		8,750	
アウトリガー (1か所)		2,750	
伸展・屈曲補助装置		4,700	
補高足部		51,800	
足底裏革 (すべり止め用)		1,950	
高さ調整 (1か所)		3,800	
内張り	大腿部	2,150	
	下腿部	1,750	
	足部	1,300	
	足底装具	1,300	
足底装具屋内用ベルト		2,300	足底装具を皮革で覆い、皮革ベルトを取り付けた場合は、上限価格の2倍の範囲内の額とすること。
(注)			
1 骨盤帯を使用する場合は、(ウ)の体幹装具に準ずること。			
2 懸垂帯を使用する場合は、(1)のエの(エ)の義足懸垂用部品に準ずること。			

d 発育性股関節形成不全用装具の加算要素

名 称	種 類	上限価格 円	備 考
リーメンビューゲル	硬性	10,600	
フォンローゼン型		15,100	
バチェラー型		31,700	
ローレンツ型			
		17,100	
		26,000	
	1 支柱なし	27,900	
	2 支柱付き（固定式）		
	3 支柱付き（調節式）		
ランゲ型		38,600	
(注)			
継手を使用した場合は、a の継手及びオの完成用部品の上限価格の範囲内で加算できること。			

(イ) 靴型装具

a 製作要素

(a) 患足

名 称	種 類	上限価格 円	備 考
短 靴	整 形 靴	44,100	
	特 殊 靴	54,600	
チャッカ靴	整 形 靴	45,600	
	特 殊 靴	56,900	
半 長 靴	整 形 靴	47,000	
	特 殊 靴	59,000	
長 靴	整 形 靴	50,000	
	特 殊 靴	65,200	
(注)			
1 靴型装具は、右又は左の一侧を1単位とすること。			
2 グッドイヤー式及びマッケイ式の価格は、2割増しとすること。			

(b) 健足

名 称	上限価格 円	備 考
短 靴	27,300	
チャッカ靴	28,300	
半 長 靴	29,300	
長 靴	31,300	
(注)		
1 右又は左の一侧が健足である場合に加えることができること。		
2 オの完成用部品を加えることができないこと。		
3 グッドイヤー式及びマッケイ式の価格は、2割増しとすること。		

b 付属品等の加算要素

名 称	種 類	上限価格 円	備 考
月型の延長		4,500	価格は、1個当たりのものであること。
スチールバネ入り		5,650	足底より近位へ延長する場合に限ること。
トゥボックス補強		2,750	
鉛板の挿入		2,850	
足背ベルト		2,300	尖足等がある足部を靴型装具に収納する必要がある場合に限ること。 下肢装具の支持部（硬性）には算定できないこと。
ベルト（裏付き）の追加		1,550	3個を超える場合の超える分1個当たりとすること。
補高	敷き革式	8,000	補高が2cmを超える場合は、超える部分につき2cm単位で1,700円を加算すること。
	靴の補高	3,700	補高が2cmを超える場合は、超える部分につき2cm単位で1,100円を加算すること。 補高足部を使用する場合は加算できないこと。
ヒールの補正	トルクヒール	6,300	
	ヒールウェッジ カットオフヒール キールヒール サッチヒール トーマスヒール 逆トーマスヒール フレアヒール 階段状ヒール	3,700	
足底の補正	内側ソール・ウェッジ 外側ソール・ウェッジ	4,800	
	デンバーバー トーマスバー メイヨー半月バー メタターサルバー ハウザーバー ロッカーバー 蝶型踏み返し	3,700	

(ウ) 体幹装具

a 支持部

名 称	種 類	上限価格 円	備 考
頸 椎 支 持 部	A 硬性 1 支柱付き 2 支柱なし B フレーム C カラー 1 あご受けあり 2 あご受けなし	 42,300 32,600 31,600 15,200 12,200	硬性のサンドイッチ構造は、19,600円増しとすること。
胸腰仙椎支持部	A 硬性 1 支柱付き 2 支柱なし B フレーム C 軟性	 42,700 31,100 44,300 26,000	硬性のサンドイッチ構造は、15,900円増しとすること。
腰仙椎支持部	A 硬性 1 支柱付き 2 支柱なし B フレーム C 軟性	 28,600 21,100 35,800 20,300	硬性のサンドイッチ構造は、12,000円増しとすること。
仙 腸 支 持 部	A 硬性 1 支柱付き 2 支柱なし B フレーム C 軟性 D 骨盤帯 1 芯のあるもの 2 芯のないもの	 23,000 16,900 31,200 18,100 17,600 11,500	硬性のサンドイッチ構造は、10,300円増しとすること。
骨 盤 支 持 部	A 皮革（補強材を含む。） B 硬性 ペルビックガードル	45,900 32,900	側弯症装具の場合に限ること。 硬性のサンドイッチ構造は、22,700円増しとすること。
(注) 1 支持部にはベルトの価格が含まれていること。 2 支持部について、オの完成用部品を使用する場合は、上限価格の40%の範囲内で算定すること。			

b その他の加算要素

名 称	種 類	上限価格 円	備 考
体幹装具付属品	高さ調整（１か所） ターンバックル 腰部継手（片側） バタフライ 肩ベルト 会陰ひも 腹部エプロン 斜頸枕 ^{けい}	3,800 6,000 6,500 10,300 3,250 2,350 3,250 25,000	高さ調整は、頸椎装具についてのみ加算することができること。 カラーの場合には適用しないこと。
側弯症装具付属品	ミルウォーキー型付属品一式 胸椎パッド 腰椎パッド ショルダーリング 腋窩 ^{えきか} パッド ネックリング 胸郭バンド（プラスチック製） アウトリガー 前方支柱 後方支柱 側方支柱	66,400 5,900 5,350 16,300 4,300 2,350 19,000 3,150 13,000 14,600 5,850	ミルウォーキー型付属品一式は胸椎パッド、腰椎パッド、腋窩パッド、ネックリング、アウトリガー（２個）、前方支柱及び後方支柱（２個）を含むものであること。なお、ショルダーリングを用いた場合には、12,000円を加算できること。 アウトリガー、支柱については完成用部品を加算できること。
内 張 り	頸椎支持部 胸腰仙椎支持部 腰仙椎支持部 仙腸支持部	3,500 4,350 3,900 2,300	
(注) 1 体幹装具付属品については、腰部継手を除き、完成用部品を加算することができないこと。 2 バタフライについては、硬性又はフレームの場合にのみ加えることができること。			

(エ) 上肢装具

a 継手

名 称	種 類	上限価格 円	備 考
肩 継 手	A 固定式（片側） B 遊動式（片側） C 肩回旋装置	6,450 10,100 22,800	固定式継手は、継手のない支柱を使用する場合にのみ用いることができること。 遊動式継手は、継手のある支柱を使用する場合にのみ用いることができ、固定・遊動切替式のものも含まれること。
肘 継 手 （片側）	A 固定式 B 遊動式 C プラスチック継手	4,600 4,600 12,000	固定式継手は、継手のない支柱を使用する場合にのみ用いることができること。 遊動式継手は、継手のある支柱を使用する場合にのみ用いることができ、固定・遊動切替式のものも含まれること。 プラスチック継手は、オの完成用部品を加えることができないこと。 鋼線支柱及び完成用部品に指定されているプラスチック製の継手は遊動式とし、片側を1単位とすること。
手 継 手 （片側）	A 固定式 B 遊動式 C プラスチック継手	3,800 7,600 10,600	固定式継手は、継手のない支柱を使用する場合にのみ用いることができること。 遊動式継手は、継手のある支柱を使用する場合にのみ用いることができ、固定・遊動切替式のものも含まれること。 プラスチック継手は、オの完成用部品を加えることができないこと。 鋼線支柱及び完成用部品に指定されているプラスチック製の継手は遊動式とし、片側を1単位とすること。
M P 継手	A 固定式 B 遊動式	4,650 5,150	固定式継手は、継手のない支柱を使用する場合にのみ用いることができること。 遊動式継手は、継手のある支柱を使用する場合にのみ用いることができ、固定・遊動切替式のものも含まれること。 鋼線支柱は遊動式とすること。
I P 継手	A 固定式 1 硬性 2 フレーム B 遊動式 C 鋼線支柱	2,250 2,850 3,850 2,000	固定式継手は、継手のない支柱を使用する場合にのみ用いることができること。 遊動式継手は、継手のある支柱を使用する場合にのみ用いることができ、固定・遊動切替式のものも含まれること。

b 支持部

名 称	種 類	上限価格 円	備 考
胸 郭 支 持 部 (半身)	A 硬性	15,500	
	B フレーム	10,400	
骨 盤 支 持 部 (半身)	A 硬性	17,100	
	B フレーム	16,900	
上 腕 支 持 部	A 半月 (1 か所)	4,300	カフベルトは、硬性と併用できないこと。 硬性のサンドイッチ構造は、7,400円増しとすること。
	B 皮革等		
	1 カフベルト (1 か所)	6,050	
	2 上腕コルセット	9,900	
	C 硬性	9,350	
前 腕 支 持 部	A 半月	4,450	カフベルトは、硬性と併用できないこと。 硬性のサンドイッチ構造は、7,700円増しとすること。
	B 皮革等 (1 か所)		
	1 カフベルト (1 か所)	6,150	
	2 前腕コルセット	7,950	
	C 硬性	8,900	
手 部 背 側 パ ッ ド	A 硬性	2,650	
	B フレーム	2,550	
手 掌 パ ッ ド	A 硬性	4,100	
	B フレーム	4,800	
(注)			
1 硬性にはベルトの価格が含まれていること。			
2 支持部について、オの完成用部品を使用する場合は、上限価格の40%の範囲内で算定すること。			

c その他の加算要素

名 称	種 類	上限価格 円	備 考
肘サポーター	支柱付き	16,850	オーダーメイドに限ること。
	支柱なし	10,300	
基節骨パッド	硬性	2,900	価格は、背側若しくは掌側又はその両方を1単位とすること。
	フレーム	4,250	
中・末節骨パッド	硬性	2,500	価格は、背側若しくは掌側又はその両方を1単位とすること。
	フレーム	1,950	
対立バー		5,650	
Cバー		4,350	
アウトリガー (1か所)		2,750	
伸展・屈曲補助バネ		2,800	価格は、1本当たりとすること。 輪ゴムを用いる場合は、本数にかかわらず、300円とすること。

肘当て		3,700	
ターンバックル		6,050	
ダイヤルロック		8,750	
フレクサーヒンジ		50,400	
内張り	上腕部	1,300	硬性の場合に限ること。
	前腕部	1,150	
	手部	1,000	
(注)			
1 懸垂帯を使用する場合は、(1)のエの(エ)の義手用ハーネス及び義足懸垂用部品に準ずること。			
2 完成用部品を加算することができないこと。			

オ 完成用部品

完成用部品とは、装具をオーダーメイドにより製作及び完成させるための部品をいい、部品の名称、使用部品、上限価格等については、別に定めるところによること。

カ 耐用年数

(ア) 装具本体

区 分	名 称	型 式	耐用年数 年	備 考
下 肢 装 具	股 装 具	硬性 フレーム	3	耐用年数以内の破損及び故障に際しては、原則として修理又は調整を行うこと。 耐用年数とは、通常の使用状態において当該補装具が修理不能となるまでの予想年数を示しているものであるため、耐用年数を一律に適用しないこと。
		軟性	2	
			3	
	長下肢装具		3	
	膝 装 具	硬性	3	
		支柱付き	3	
		軟性	2	
	短下肢装具	硬性（支柱あり）	3	
		硬性（支柱なし）	1.5	
		支柱付き	3	
	足 装 具	軟性	2	
			1.5	
靴型装具			1.5	
体 幹 装 具	頸 椎 装 具	硬性	2	
		フレーム	3	
		カラー	2	
	胸腰仙椎装具	硬性	2	
		フレーム	3	
		軟性	1.5	
	腰 仙 椎 装 具	硬性	2	
		フレーム	3	
		軟性	1.5	
	仙 腸 装 具	硬性	2	
		フレーム	3	

		軟性	1. 5
		骨盤帯	2
	側 弯 症 装 具	ミルウォーキー型	2
		硬性	1
		フレーム	2
		軟性	1
上 肢 装 具	肩 装 具		3
	肘 装 具	硬性	3
		支柱付き	3
		軟性	2
	手 関 節 装 具		3
	対 立 装 具		3
	把 持 装 具		3
	手 装 具		3
	指 装 具		3
	B F O		3

(イ) 完成用部品

材 料 ・ 部 品 名	耐用年数 年	備 考
継手類	1. 5	耐用年数以内の故障に際しては、原則として小部品の取替えにより修理又は調整を行うこと。
その他の小部品（消耗品）	1	

キ 使用年数

年 齢	使用年数	備 考
0 歳	4 月	使用年数は、年齢による児童の特殊性を考慮して定めたものであるが、使用年数以内の故障に際しては、原則として小部品の取替えにより修理又は調整を行うこと。 なお、使用年数については、成長速度や使用環境等も踏まえ、柔軟に対応すること。
1 ～ 2 歳	6 月	
3 ～ 5 歳	10 月	
6 ～ 14 歳	1 年	
15 ～ 17 歳	1 年 6 月	次については、左記使用年数にかかわらず 1 年とすること。 1 装具本体のうち「側弯症装具」の「硬性」及び「軟性」 2 完成用部品のうち「足部」 3 完成用部品を構成する「小部品（消耗品）」

(4) 装具（レディメイド）

装具（レディメイド）とは、装具として完成しており、調整を必須としないものをいう。加工の必要がない部品を組立てる等して完成させるものを含み、軟性装具におけるベルト調整後の固定のための縫製は加工に含まないこと。

価格は、基本価格に本体価格を合算した価格を上限額とし、医師の採型技術料を含まないものであること。

ア 基本価格

採寸及び適合にかかる全ての作業（使用方法の説明及び加工を含む。）についての技術料とする。

身 体 部 位	上限価格 円	備 考
共 通	2,500	装具の種類にかかわらず一律の価格とすること。

イ 本体価格

装具（レディメイド）の本体価格は、装具（レディメイド）の製造又は輸入に要する原価に、一般管理販売費等、営業利益及び流通経費を加えた額の範囲内の額とし、一般管理販売費等、営業利益及び流通経費については、別に定める係数を基に算出すること。ただし、本体価格は、完成用部品として指定されているものを除き、オーダーメイドで算定した額の 75%の範囲内の額とすること。

ウ 耐用年数及び使用年数

(3)の装具（オーダーメイド）に準ずること。

(5) 姿勢保持装置

姿勢保持装置とは、アの基本工作法により、エ及びオよりそれぞれ必要な要素・部品を組み合わせ、製作すること。

価格は、イの身体部位区分に従いにより算定した基本価格に、エ及びオのそれぞれ使用する要素・部品の価格を合算した額を上限とし、医師の採型技術料を含まないものであること。

定 義	備 考
機能障害の状況に適合させるため、体幹、股関節等を固定するためのパッド等の付属装置を装備し、安定した座位、立位、臥位 ^が 等の保持を可能にする機能を有するもの	

ア 基本工作法

工 程	作 業 の 内 容
(ア) 身体状況の観察と評価	身体変形の状況及び痙縮 ^{けいしゆく} 、緊張、不随意運動等の観察並びにこれらの特徴の把握並びに姿勢の決定及び使用目的の確認
(イ) 採寸	製作に必要な寸法及び角度の測定並びに情報カードへの記録
(ウ) 採型	採型器による陽性モデル又はギプス包帯法による陰性モデルの採型
(エ) 設計図の作成	製作に必要な設計図の作成
(オ) 陽性モデルの製作・修正	陰性モデルへのギプスの注型並びに支持部の製作に必要な陽性モデルの製作、修正、表面の仕上げ
(カ) 加工・組立て	陽性モデル及び設計図に基づく加工並びに組立て
(キ) 仮合わせ（中間適合検査）	身体への適合並びに装置の各機能の検査及び修正
(ク) 仕上げ	各部品の取付け及び仕上げ等
(ケ) 適合検査	最終的な身体への適合及び装置の各機能の検査

イ 身体部位区分

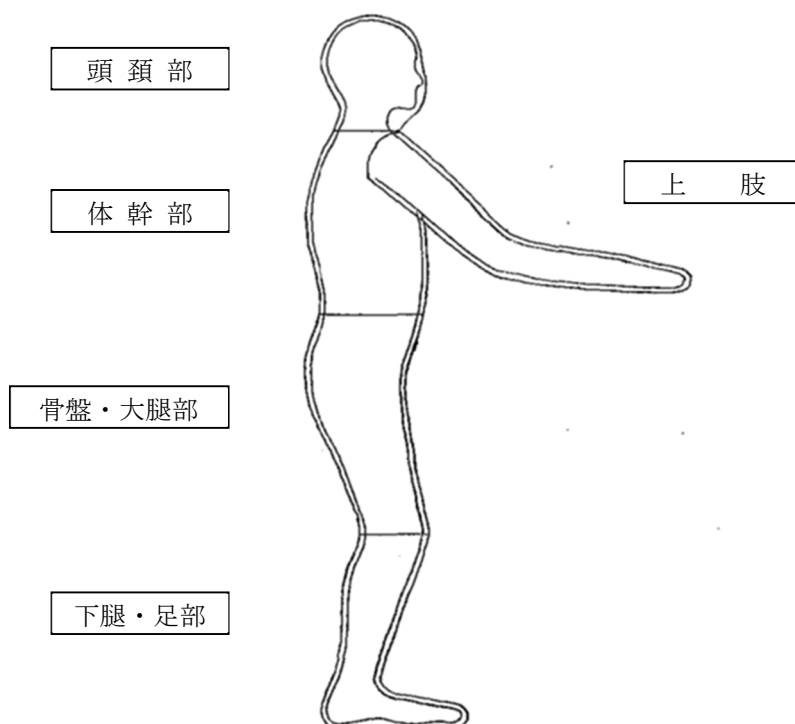

ウ 基本価格

身 体 部 位	上限価格 円		備 考
	採 寸	採 型	
頭・頸部	3,550	6,000	
上肢（片側）	1,750	4,200	
体幹部	15,400	28,500	
骨盤・大腿部	15,400	28,500	
下腿・足部（片側）	2,050		
(注) 身体部位の区分ごとに定める採寸又は採型の価格を組み合わせる基本価格とすること。			

エ 製作要素価格

(ア) 支持部

部 位	名 称	上限価格 円	備 考
頭部	頭部支え	9,700	
上肢	上腕支え（片側）	3,750	
	前腕・手部支え（片側）	4,150	
体幹部	平面形状型	7,550	
	モールド型	53,400	採寸で製作する場合は80%の価格とすること。
	張り調整型	15,500	
骨盤・大腿部	平面形状型	7,550	
	モールド型	53,400	採寸で製作する場合は80%の価格とすること。
	張り調整型	15,500	
下腿部	下腿支え（片側）	2,750	
足部	足台（片側）	2,800	
(注) フレックス構造を持たせる場合は、1か所につき6,700円加算できること。			

(イ) 支持部の連結

名 称	種 類	上限価格 円	備 考
固定	頸部	3,550	
	腰部（片側）	2,650	
	膝部（片側）		
	足部（片側）		
遊動	腰部（片側）	3,850	
	膝部（片側）		
	足部（片側）		
角度調整用部品	機械式	10,000	
	ガス圧式	11,400	
	電動式	77,300	

(注)

- 1 固定とは、角度調節機能のない一定の角度で連結する構造をいう。
- 2 遊動とは、多少にかかわらず角度の変更が可能な連結構造であり、角度調整用部品を用いる場合は、使用本数分の価格を加算できること。
- 3 固定又は遊動について、完成用部品の継手を使用する場合は、当該完成用部品の価格とすること。
- 4 1の(1)又は(3)の各オに掲げる殻構造義肢又は装具の完成用部品を使用する場合は、殻構造義肢又は装具の基準に準ずること。

(ウ) 構造フレーム

使用材料	上限価格 円	備 考
木材・金属	57,200	

(注)

- 1 ティルト機構を付加する場合は、6,150円加算し、必要数の角度調整用部品を加算できること。
- 2 昇降機構を付加する場合は、8,500円加算し、必要数の角度調整用部品を加算できること。
- 3 完成用部品の構造フレームを使用する場合は、当該完成用部品の価格を上限価格とすること。
- 4 車椅子及び電動車椅子としての機能を付加する場合は、1の(6)及び(7)に定める価格を上限価格とすること。ただし、姿勢保持装置として製作する部分と重複することとなる部分については、3の(6)及び(7)に定める各部位の交換価格の95%に相当する価格とみなし、これを控除すること。また、リクライニング、ティルト、ティルト・リクライニングに限り車椅子及び電動車椅子側の機構を優先することとし、姿勢保持装置側の機構の製作要素加算は行わないこと。

(エ) 付属品

名 称	種 類	上限価格 円	備 考
カットアウト テーブル	テーブル	21,000	表面クッション張りは4,500円加算できること。
	テーブル取付部品（片側）	5,000	
上肢保持部品	アームサポート（片側）	4,500	
	肘パッド（片側）	2,850	
	縦型グリップ（片側）	3,500	
	横型グリップ（片側）		

体幹保持部品	頭頸部パッド	5,050	
	肩パッド（片側）	4,550	
	胸パッド	5,050	
	胸受けロール	6,950	
	体幹パッド（片側）	3,900	
	腰部パッド	4,600	
骨盤保持部品	骨盤パッド（片側）	2,800	
	殿部パッド	4,700	
下肢保持部品	内転防止パッド	5,050	
	外転防止パッド（片側）	2,850	
	膝パッド（片側）	4,300	
	下腿保持パッド（片側）		
	足部保持パッド（片側）	3,250	
ベルト部品	肩ベルト（片側）	2,500	
	腕ベルト（片側）	2,100	
	手首ベルト（片側）		
	胸ベルト 骨盤ベルト	4,350	
	股ベルト	4,700	
	大腿ベルト（片側） 膝ベルト（片側） 下腿ベルト（片側） 足首ベルト（片側）	2,350	
支持部カバー	頭部	3,050	脱着式は3,500円加算できること。 防水加工を追加する場合は1台につき、8,100円加算できること。
	上肢（片側）	1,650	
	体幹部	平面形状型	
		モールド型	
		張り調整型	
	骨盤・ 大腿部	平面形状型	
		モールド型	
		張り調整型	
	下腿部（片側）	1,650	
	足部（片側）	1,650	
内張り	アームサポート（片側）	1,850	
	テーブル	4,500	
体圧分散補助 素材	頭部	4,050	
	上肢（片側）	2,000	
	体幹部	9,350	
	骨盤・大腿部	9,350	
	下腿部（片側） 足部（片側）	2,000	

キャスト		1,650	多機能キャストは990円加算できること。
その他	介助用グリップ（片側）	3,250	
	ストッパー	4,750	
	高さ調整用台座	20,500	
（注） 1 各種類1個（本）当たりの額とすること。 2 取付けに当たって面ファスナーを使用する場合は、その価格を含むものとする。			

（オ） 調節機構

名称	種 類	上限価格 円	備 考
高 さ 調 節	頭部支持部	3,450	
	体幹支持部		
	骨盤・大腿支持部		
	足部支持部（片側）	2,150	
	アームサポート（片側）		
前 後 調 節	頭部支持部	3,500	
	骨盤・大腿支持部		
	足部支持部（片側）	2,100	
角 度 調 節	頭部支持部	4,050	
	テーブル	8,600	
脱 着 機 構	体幹パッド（片側）	2,700	
	骨盤パッド（片側）		
	膝パッド（片側）		
	アームサポート（片側）		
	内転防止パッド	7,600	
開 閉 機 構	アームサポート（片側）	2,700	
	足部支持部（片側）		
(注)			
1 それぞれを1単位とすること。			
2 脱着・開閉機構で、蝶番のみや面ファスナーなどの簡便な方法によるものは、加算できないこと。			

オ 完成用部品

完成用部品とは、姿勢保持装置をオーダーメイドにより製作及び完成させるための部品をいい、部品の名称、使用部品、上限価格等については、別に定めるところによること。

カ 耐用年数

耐用年数 年	備 考
3	耐用年数以内の破損及び故障に際しては、原則として修理又は調整を行うこと。 耐用年数とは、通常の使用状態において当該補装具が修理不能となるまでの予想年数を示しているものであるため、耐用年数を一律に適用しないこと。 なお、児童については、成長速度や使用環境等も踏まえ、柔軟に対応すること。
(注) 構造フレームに車椅子及び電動車椅子としての機能を付加する場合は、構造フレームの耐用年数を6年とすること。	

(6) 車椅子

車椅子とは、使用者自身又は介助者が駆動する移動用の車輪付機器であって、JIS T 9201-2016 に定める構造を有するもの（パワーアシスト式を除く。）をいい、アの基本工作法により、ウ及びエよりそれぞれ必要な要素・機構・部品を選択し、組み合わせて製作されたモジュラー式を基本とする。ただし、モジュラー式で対応できない場合はオーダーメイド式とし、アの基本工作法のうち、(ウ)、(エ)及び(オ)を必要としないものについてはレディメイド式とすること。

価格は、イの基本価格にウの本体価格及び必要に応じてエの加算要素価格を合算した額を上限とし、医師の採型技術料を含まないものであること。

ア 基本工作法

工 程	作 業 の 内 容
(ア) 身体状況の観察等	身体状況の観察、座位姿勢の評価及び使用目的の確認
(イ) 採寸	製作に必要な採寸、車椅子の装備等についての選択及び記録
(ウ) 製作、加工及び組立て	フレーム及び付属品の製作、加工並びに組立て
(エ) 仮合わせ（必要に応じて）	身体への適合並びにフレーム及び付属品の検査及び修正
(オ) 仕上げ	各部品の取付け、仕上げ等
(カ) 適合検査	最終的な身体への適合及び車椅子の各機能の検査

イ 基本価格

身 体 部 位	上限価格 円	備 考
標準（上肢・体幹部・骨盤大腿部・下肢・足部）	17,900	
頭頸部	3,550	ヘッドサポートが必要な場合のみ加えることができること。
(注) レディメイド式、2台同時支給及び再支給の場合については、1台当たりの基本価格を上限価格の半額とすること。		

ウ 本体価格

名 称	上限価格 円	備 考
自 走 用	90,000	自らが駆動及び操作して使用することを主目的とした車椅子であること。
介 助 用	85,000	自らは駆動せず、介助者が操作することを主目的とした車椅子であること。
(注) オーダーメイド式は上限価格の125%の範囲内の額とし、レディメイド式は上限価格の75%の範囲内の額とすること。		

エ 加算要素価格

(ア) 機構加算

名 称	上限価格 円	備 考
リクライニング機構	30,500	
ティルト機構	61,000	
ティルト・リクライニング機構	88,200	
リフト機構	152,400	
(注) リクライニング機構のうち、回転軸が2か所以上設けられている場合で、うち1つが座面の中に設けられているものはティルト・リクライニング機構に準ずること。		

(イ) 構造部品加算

本 体 部 位	名 称	上限価格 円	備 考
基本構造	後方大車輪 (標準)	0	6輪構造とは、駆動輪が4輪構造に比して前方に位置するものとし、単に後方にキャスタを取り付けたものは後方大車輪とすること。 幅止めの構造を有する場合は1本当たり6,000円増しとすること。
	前方大車輪	8,800	
	6輪構造	37,700	
シート	スリング式 (標準)	0	奥行調整の構造を有する場合は18,500円増しとすること。 板張り式の構造を有する場合は、付属品の座板を加えることができないこと。
	張り調整式	8,650	
	板張り式	6,800	
バックサポート	スリング式 (標準)	0	ワイドフレームの場合は14,000円、バックサポート延長 (頭頸部まで) の場合は10,000円、高さ調整の構造を有する場合は13,100円、背座角度調整の構造を有する場合は17,600円、背折れの構造を有する場合は8,500円増しとすること。
	張り調整式	8,650	
フット・レッグサポート (片側)	固定式 (標準)	0	レッグベルトで全面張りの場合は4,000円増しとすること。
	挙上式	8,550	
	着脱式	6,250	
	開閉着脱式	7,350	
	挙上・開閉着脱式	11,100	
フットサポート	セパレート式 (標準)	0	前後調整、角度調整及び左右調整の各構造を有する場合は各1,600円増しとし、片側を1単位とすること。
	セパレート式 (二重折込式)	4,300	
	中折式	5,000	

アームサポ- ト（片側）	フ レ- ー ム 一 体 型	固定式（標準）	0	高さ調整の構造を有する場合は3,600円、角度調整の構造を有する場合は7,650円、アームサポート幅広、アームサポート延長の各構造を有する場合はそれぞれ3,900円増しとし、片側を1単位とすること。
		跳ね上げ式	6,750	
		着脱式	6,550	
	独 立 型	固定式	5,000	
		跳ね上げ式	6,750	
		着脱式	6,550	
ブレーキ	駐車ブレーキ（標準）		0	介助用ブレーキを加える場合は17,400円、フットブレーキを加える場合は17,300円増しとすること。
駆動輪・主輪	固定式（標準）		0	車軸位置調整の構造を有する場合は17,500円、キャンバー角度を変更する場合は11,000円増しとすること。 片手駆動の構を有する場合は37,200円、レバー駆動の構造を有する場合は60,000円増しとすること。
	着脱式		10,800	
タイヤ	エア（標準）		0	
	ノーパンク		9,100	
キャスト	ソリッド（標準）		0	
	衝撃吸収タイプ		15,000	
ハンドリム （片側）	プラスチック（標準）		0	ピッチ30mmを超える場合は5,000円増しとし、片側を1単位とすること。片手駆動の構造を有する場合は3,300円増しとすること。
	ステンレス		6,000	
	アルミ		5,000	
(注)				
1 名称に「（標準）」と記載のあるものは、本体価格に価格が含まれる標準構造部品であること。				
2 各構造部品（片側1単位のものを除く。）はそれぞれの本体部位において他の構造部品と併用加算できないこと。				

（ウ） 付属品

名 称	種 類	上限価格 円	備 考
クッション （カバー付き）	平面形状型	14,500	価格は、オーダーメイドのものに限ること。レディメイド（平面形状型、モールド型に限る。）の場合は、オーダーメイドの上限価格の範囲内でカタログ等に記載の額とすること。ゲル素材を使用する場合は9,850円、多層構造又は立体編物を使用する場合は3,000円増しとすること。滑り止め加工を追加する場合は2,050円、防水加工を追加する場合は8,100円増しとすること。
	モールド型	56,500	

座板		5,000	クッション一体型（クッション（カバー付き）を除く。）の場合は3,000円増しとすること。
背クッション		14,500	滑り止め加工を追加する場合は2,050円増しとすること。
ヘッドサポート	着脱式（枕含む）	17,300	着脱式及びマルチタイプはヘッドサポートとして独立した構造を有するものとし、枕をオーダーメイドで製作する場合には4,900円増しとすること（バックサポート一体型には加えることができないこと）。
	マルチタイプ（枕含む）	29,500	
	枕（オーダーメイド）	11,200	
	枕（レディメイド）	6,300	
フットサポート	ヒールループ	3,600	価格は、1個当たりのものであること。
	アングルストラップ	3,600	
	ステップカバー	4,000	
テーブル	テーブル	11,800	
	テーブル取付部品（片側）	5,000	
転倒防止装置	パイプ	4,050	価格は、1個当たりのものであること。 キャスタ付きのうち、折りたたみの構造を有する場合は3,000円増しとし、片側を1単位とすること。
	キャスタ付き	6,400	
搭載台		32,600	搭載台とは呼吸器搭載台、痰吸引機 ^{たん} 搭載台、携帯用会話補助装置搭載台を含むものであること。 価格は、各搭載台1個当たりのものであること。
車載固定部品		3,250	価格は、1個当たりのものであること。
杖たて	一本杖	3,250	
	多脚つえ	6,000	
酸素ボンベ固定装置		14,100	
栄養パック取付用ガードル架		11,000	
点滴ポール		11,300	
日よけ		15,000	
雨よけ		15,000	
泥よけ		6,550	
スポークカバー		4,450	
リフレクタ		720	

高さ調整式 手押しハン ドル		4,250	価格は、1個当たりのものであること。 ノブ付きのうち、垂直ノブの場合は3,000円増しと し、片側を1単位とすること。
ブレーキ	延長レバー	1,750	
ハンドリム	滑り止め ノブ付き	6,000 4,850	
(注) カットアウトテーブル、姿勢保持部品及びベルトが必要な場合は、1の(5)の姿勢保持装置の価格 を加えることができること。			

オ 耐用年数

耐用年数 年	備 考
6	耐用年数以内の破損及び故障に際しては、原則として修理又は調整を行うこと。 耐用年数とは、通常の使用状態において当該補装具が修理不能となるまでの予想年数を示しているものであるため、耐用年数を一律に適用しないこと。 なお、児童については、成長速度や使用環境等も踏まえ、柔軟に対応すること。

(7) 電動車椅子

電動車椅子とは、使用者自身が移動のために操作し、動力によって推進する車輪付機器であって、JIS T 9201-2016 に定める構造を有するもの（パワーアシスト式に限る。）及び JIS T 9203-2016 に定める構造を有するものをいい、アの基本工作法により、ウ及びエよりそれぞれ必要な要素・機構・部品を選択し、組み合わせて製作されたモジュラー式を基本とする。ただし、モジュラー式で対応できない場合はオーダーメイド式とし、アの基本工作法のうち、(ウ)、(エ)及び(オ)を必要としないものについてはレディメイド式とすること。

価格は、イの基本価格にウの本体価格及び必要に応じてエの加算要素価格を合算した額を上限とし、医師の採型技術料を含まないものであること。

名 称	定 義	備 考
標 準 形	JIS T 9203-2016 に定める以下の電動車椅子とする。 (低速用) 最高速度 4.5 km/h 以下の電動車椅子 (中速用) 最高速度 6.0 km/h 以下の電動車椅子	
簡 易 形	車椅子に電動駆動装置及び制御装置（着脱可能なものを含む。）を取り付けた簡便な電動車椅子で、使用者が操作して使用する以下のものとする。 (切替式) 電動力行・手動力行を切り替え可能なもの (アシスト式) 駆動人力を電動力で補助することが可能なもの	アシスト式に加え、切替式の機能を有するハイブリッド式の場合は、アシスト式として算定する。

ア 基本工作法

工 程	作 業 の 内 容
(ア) 身体状況の観察等	身体状況の観察、座位姿勢の評価及び使用目的の確認
(イ) 採寸	製作に必要な採寸、車椅子の装備等についての選択及び記録
(ウ) 製作、加工及び組立て	フレーム及び付属品の製作、加工並びに組立て
(エ) 仮合わせ（必要に応じて）	身体への適合並びにフレーム及び付属品の検査及び修正
(オ) 仕上げ	各部品の取付け、仕上げ等
(カ) 適合検査	最終的な身体への適合及び車椅子の各機能の検査

イ 基本価格

身 体 部 位	上限価格 円	備 考
標準（上肢・体幹部・骨盤大腿部・下肢・足部）	20,400	
頭頸部	3,550	ヘッドサポートが必要な場合のみ加えることができること。
(注) レディメイド式、2台同時支給及び再支給の場合については、1台当たりの基本価格を上限価格の半額とすること。		

ウ 本体価格

名 称	区 分	上限価格 円	備 考
標 準 形	低速用	486,300	駆動モータ、充電器及び転倒防止装置を含むものであること。 オーダーメイド式は上限価格の125%の範囲内の額とし、レディメイド式は上限価格の75%の範囲内の額とすること。
	中速用	502,300	
簡 易 形	切替式	393,900	車椅子部分は、1の(6)の車椅子の価格を加えることができること。 駆動モータ、充電器及び転倒防止装置（折りたたみの有無は問わない）を含むものであること。
	アシスト式	412,600	

エ 加算要素価格

(ア) 機構加算

名 称	上限価格 円	備 考
手動リクライニング機構	32,500	標準形にのみ加えることができること。
電動リクライニング機構	134,000	
電動ティルト機構	281,000	
電動ティルト・リクライニング機構	732,400	
電動リフト機構	433,000	

(イ) 構造部品加算

本 体 部 位	名 称	上限価格 円	備 考
操作ボックス	標準操作ボックス（標準）	0	
操作レバー	感度調整ジョイスティック（標準）	0	標準ばねのばね圧を変更した場合は7,950円増しとすること。
スイッチ	標準スイッチ（標準）	0	スイッチ延長の場合は1本当たり1,050円増しとすること。
バ ッ テ リ	標準形 シールドバッテリー（標準） リチウムイオンバッテリー	0 62,300	ニッケル水素バッテリーの場合は37,000円減じた額とすること。
	簡易形 リチウムイオンバッテリー（標準）	0	
基本構造	後方大車輪（標準）	0	
シート	板張り式（標準）	0	奥行調整の構造を有する場合は18,500円増しとすること。 板張り式の構造を有する場合は、付属品の座板を加えることができないこと。
	スリング式	4,200	
	張り調整式	12,900	

バックサポ ート	スリング式（標準） 張り調整式		0 8,650	ワイドフレームの場合は14,000円、バックサポ ート延長（頭頸部まで）の場合は10,000円、高 さ調整の構造を有する場合は13,100円、背座角 度調整の構造を有する場合は17,600円、背折れ の構造を有する場合は8,500円増しとすること。
フット・レッ グサポート（ 片側）	固定式（標準）		0	レッグベルトで全面張りの場合は4,000円増し とすること。
	挙上式		8,550	
	着脱式		6,250	
	開閉着脱式		7,350	
	挙上・開閉着脱式		11,100	
フットサポ ート	セパレート式（標準） セパレート式 （二重折込式）		0 4,300	前後調整、角度調整及び左右調整の各構造を有 する場合は各1,600円増しとし、片側を1単位 とすること。 強度を高めるために、金属製のフットサポート を使用する場合は15,000円増しとすること。
アームサポ ート（片側）	フ レ ー ム 一 体 型	固定式（標準）	0	高さ調整の構造を有する場合は3,600円、角度 調整の構造を有する場合は7,650円、アームサ ポート幅広、アームサポート延長の各構造を有 する場合はそれぞれ3,900円増しとし、片側を 1単位とすること。
		跳ね上げ式	6,750	
		着脱式	6,550	
	独 立 型	固定式	5,000	
		跳ね上げ式	6,750	
		着脱式	6,550	
ブレーキ	電動又は電磁ブレーキ （標準）		0	
タイヤ	エア（標準）		0	
	ノーパンク		12,000	
キャスト	エア（標準）		0	
	ノーパンク		12,000	
(注)				
1 名称に「（標準）」と記載のあるものは、本体価格に価格が含まれる標準構造部品である こと。				
2 各構造部品（片側1単位のものを除く。）はそれぞれの本体部位において他の構造部品と 併用加算できないこと。				

（ウ） 付属品

名 称	種 類	上限価格 円	備 考
パワーステアリング		54,300	
クライマーセット		19,100	

手動スイングアーム		10,600	
電動チンコントロール一式	(内訳) パワースイングチンアーム チン操作ボックス セレクト 液晶モニタ 頭部スイッチ・取付金具	259,400 72,700 16,200 93,800 55,400 21,300	
手動チンコントロール一式	(内訳) 手動スイングチンアーム チン操作ボックス	37,200 21,000 16,200	
多様入力コントローラ	非常停止スイッチボックス 4方向スイッチボード 8方向スイッチボード 小型ジョイスティックボックス フォースセンサ 足用ボックス	51,100 31,900 53,300 42,600 93,800 42,600	
簡易1入力		95,900	
ジョイスティックノブ	レバーノブ各種 形状(小ノブ、球ノブ、こけしノブ) レバーノブ各種形状 (Uノブ、十字ノブ、ペンノブ、太長ノブ、T字ノブ、極小ノブ)	7,500 10,500	
フットサポート	ヒールループ アングルストラップ ステップカバー	3,600 3,600 4,000	価格は、1個当たりのものであること。
(注) 上記のほか、1の(6)のエの(ウ)の付属品を加えることができること。			

オ 耐用年数

耐用年数 年	備 考
6	耐用年数以内の破損及び故障に際しては、原則として修理又は調整を行うこと。 耐用年数とは、通常の使用状態において当該補装具が修理不能となるまでの予想年数を示しているものであるため、耐用年数を一律に適用しないこと。 なお、児童については、成長速度や使用環境等も踏まえ、柔軟に対応すること。

(8) その他

種目	名 称	定 義	付 属 品	上限価格 円	耐用 年数 年	備 考
視 覚 障 害 者 安 全 つ え	障害物を探知するために使用するもので、シャフトを白色又は黄色に塗装若しくは加工したもので、普通用、携帯用、身体支持併用に分類される。					
	普通用	携帯用、身体支持併用以外のもの	夜光装置	4,200	2	1 夜光装置 (1) 夜光材付とした場合は460円増しとすること。
		主体—繊維複合材料	ベル			
		主体—木材	ゴムグリップ	2,700		
	携帯用	主体—軽金属	上と同じ。	2,800	5	2) 全面夜光材付とした場合は1,400円増しとすること。
		折りたたみ又はスライド等により鞆等に収納して持ち運びができるもの	上と同じ。	5,200	2	3) フラッシュライト付とした場合は860円増しとすること。
		主体—繊維複合材料				2 ベル付とした場合は450円増しとすること。
		主体—木材	上と同じ。	3,400		
		主体—軽金属	上と同じ。	3,300	4	4 主体木材でポリカーボネート樹脂被覆付とした場合は1,650円増しとすること。
	身体支持併用	1本の脚部と1つの握り部からなり、前腕支持部がないもので、身体の支持やバランス保持の目的を含むもの	上と同じ。	4,600	4	4 ゴムグリップ付とした場合は750円増しとすること。
義 眼	欠失した眼球の一部又は全部の外観を整え、眼窩等の形態を保持するために装着する人工の眼をいう。					
	レディメイド	虹彩や強膜の色、サイズ等が統一された既製のもの		17,900	2	
	オーダーメイド	採型等により、健常眼に合わせて、形状、色等を細密に合わせて製作されるもの		86,900		
眼 鏡	矯正用	屈折異常を矯正する目的で、眼球に接触せずに、レンズ等を眼の前方に掛ける構造を有するもの	6D未満	16,900	4	上限価格はレンズ2枚1組のものとし、枠を含むものであること。 乱視を含む場合は片眼又は両眼にかかわらず、4,350円増しとすること。 遮光用としての機能が必要な場合は、31,200円とすること。
			6D以上10D未満	20,200		
			10D以上20D未満	24,000		
			20D以上	24,000		

	遮光用	羞明を軽減する目的で、可視光のうちの一部の透過を抑制するものであって、分光透過率曲線が公表されているもの	前掛式 掛けめがね式		22,400 31,200		上限価格はレンズ2枚1組のものとし、枠を含むものであること。
	コンタクトレンズ	屈折異常を矯正し、又は羞明を軽減する目的で、角膜の表面に装着して使用するもの			13,000	2	上限価格はレンズ1枚のものであること。 多段階レンズについては、7,150円、虹彩付レンズについては、5,150円増しとすること。
	弱視用	対象物の眼への入射角を拡大（又は縮小）して見る器械で、通常、焦点非結像系の光学系を持つもの。眼鏡フレームに固定された「掛けめがね式」と手に持って使用する「焦点調整式」の2種類がある。 A 掛けめがね式 B 焦点調整式			A 38,200 B 18,600	4	掛けめがね式で高倍率（3倍率以上）の主鏡を必要とする場合は、焦点調整式の上限価格の範囲内で必要な額を加算すること。
補聴器	高度難聴用 ポケット型	次のいずれかを満たすもの	電池 イヤモールド		44,000	5	上限価格は電池、骨導レシーバー又はヘッドバンドを含むものであること。ただし、電池については補聴器購入時のみの付属品であり、修理による支給は認められないこと。 身体の障害の状況により、イヤモールドを必要とする場合は、修理基準の表に掲げる交換の額の範囲内で必要な額を加算すること。 ダンパー入りフックとした場合は、250円増しとすること。 骨導式眼鏡型で平面レン
	高度難聴用 耳かけ型	① JIS C 5512—2000による90デシベル最大出力音圧のピーク値の表示値が140デシベル未満のもの。 90デシベル最大出力音圧のピーク値が125デシベル以上に及ぶ場合は出力制限装置を付けること。 ② JIS C 5512—2015による90デシベル入力最大出力音圧レベルの最大値（ピ			46,400		

	ーク)の公称値が130デシベル未満のもの。 90デシベル入力最大出力音圧レベルの最大値(ピーク)の公称値が120デシベル以上に及ぶ場合は出力制限装置をつけること。			
重度難聴用ポケット型	次のいずれかを満たすもの	電池 イヤモールド	59,000	<p>ズを必要とする場合は、修理基準の表に掲げる交換の額の範囲内で必要な額を、また、矯正用レンズ又は遮光矯正用レンズを必要とする場合は、眼鏡の修理基準の表に掲げる交換の額の範囲内で必要な額を加算すること。</p> <p>耳かけ型で補聴援助システムを必要とする場合は、受信機及びワイヤレスマイクの価格の合計が232,700円の範囲内でそれぞれ必要な額を加算すること。オーディオチューナーを必要とする場合は、5,250円の範囲内で必要な額を加算すること。</p> <p>デジタル式補聴器で、補聴器の装用に関し専門的な知識・技能を有する者による調整が必要な場合は、2,000円を加算すること。</p>
重度難聴用耳かけ型	① JIS C 5512—2000による90デシベル最大出力音圧のピーク値の表示値が140デシベル以上のもの。その他は高度難聴用ポケット型及び高度難聴用耳かけ型の①に準ずる。 ② JIS C 5512—2015による90デシベル入力最大出力音圧レベルの最大値(ピーク)の公称値が130デシベル以上のもの。その他は高度難聴用ポケット型及び高度難聴用耳かけ型の②に準ずる。		71,200	
耳あな型 (レディメイド)	高度難聴用ポケット型及び高度難聴用耳かけ型に準ずる。ただし、オーダーメイドの出力制限装置は内蔵型を含むこと。	電池 イヤモールド	92,000	
耳あな型 (オーダーメイド)		電池	144,900	
骨導式ポケット型	IEC 60118—9 (1985)による90デシベル最大フォースレベルの表示値が110デシベル以上のもの。	電池 骨導レシーバー ヘッドバンド	74,100	
骨導式眼鏡型		電池 平面レンズ	126,900	

車載用姿勢保持装置		機能障害の状況に適合させるため、体幹、股関節等を固定するためのパッド等を装備し、乗車中の姿勢を保持することを可能にする機能を有する車載用の装置		69,900	3	姿勢保持のための上肢支えを取り付ける場合は6,000円増しとすること。 座面に軟性の内張りを付した場合は5,350円増しとすること。 頭部を保持する必要がある場合は、1の(5)のエの(7)に掲げる頭部支えの価格を加算できること。 オーダーメイドであるかを問わないこと。
起立保持具		下肢及び上肢、体幹の発達を補助する目的で、立位姿勢を保持するもの		31,700	3	児童に限る。
歩 行 器	JIS T 9264-2025又はJIS T 9265-2025に定める構造を有するもの。					
	六輪型	前二輪、中二輪、後二輪の六輪車とし、前輪を自在車輪とすること。		70,000	5	
	四輪型 (腰掛付)	前二輪、後二輪の四輪車とし、前輪を自在車輪とすること。		43,900		腰掛付とは、休息用のシートが付いたものをいう。
	四輪型 (腰掛なし)	上と同じ。		43,900		サドル（歩行中に体重を支える座）・テーブル付きのもの又はスリング・胸郭支持具若しくは骨盤支持具付きのものは67,700円増しとすること。後方支持型のものは23,300円増しとすること。
	三輪型	前一輪、後二輪の三輪車とし、前輪を自在車輪とすること。		37,700		
	二輪型	前二輪、後固定式の脚を有すること。		29,900		
	固定型	四脚を有し、使用時に持ち上げて移動させるもの		24,400		
	交互型	四脚を有し、両二脚を交互に移動させるもの		33,300		

排 便 補 助 具		排便を補助するものであって、パッド等を装着することにより、又は背もたれ及び腰掛を有する椅子状のものであることにより、座位を保持しつつ、排便をすることを可能にする機能を有するもので、持ち運びが可能なものに限ること。		10,000	2	児童に限る。
歩 行 補 助 つ え	松葉づえ	1本の脚部と脇当て及び2本の側弓の間に一つの握り部を有するもの 主体—木材（十分な強度を有するもの） A 普通型 B 伸縮型	夜光材	A 3,800 B 3,800	2	夜光材付とした場合は、470円（全面夜光材付とした場合1,350円）増しとすること。 価格は1本当たりのものであること。 外装に白色又は黄色ラッカーを使用した場合は300円増しとすること。
		1本の脚部と脇当て及び2本の側弓の間に一つの握り部を有するもの 主体—軽金属 A 普通型 B 伸縮型		A 4,600 B 5,150	4	
	カナディアン・クラッチ	1本の脚部と一つの握り部、上腕カフ及び肘当てを有するもの	夜光材	10,000	4	
	ロフストランド・クラッチ	1本の脚部と一つの握り部、前腕カフを有するもの	夜光材	10,000	4	
	多脚つえ	3本以上の脚と握りとを有するもの JIS T 9267－2020による。	夜光材	7,600	4	
	プラットホーム杖	1本の脚部と一つの特殊な形の握り部、水平の前腕支持部を有するもの	夜光材	27,600	4	

重度障害者用意思伝達装置	文字等走査入力方式	意思伝達機能を有するソフトウェアが組み込まれた専用機器であること。文字盤又はシンボル等の選択による意思の表示等の機能を有する簡易なもの	プリンタ（必要に応じて） 身体の障害の状況により、その他の付属品を必要とする場合は、修理基準の表に掲げるものを付属品とする。	152,700	5	プリンタを必要としない場合は、15,000円減じた額とすること。 ひらがな等の文字綴り ^{つづ} 選択による文章の表示や発声、要求項目やシンボル等の選択による伝言の表示や発声等を行うソフトウェアが組み込まれた専用機器及びプリンタ（必要に応じて）により構成されたものであること。その他、障害に応じた付属品を修理基準の中から加えて加算することができること。 簡易な環境制御機能が付加されたものとは、1つの機器操作に関する要求項目を、インタフェースを通して機器に送信することで、当該機器を自ら操作できるソフトウェアをハードウェアに組み込んでいるものであること。 高度な環境制御機能が付加されたものとは、複数の機器操作に関する要求項目を、インタフェースを通して機器に送信することで、当該機器を自ら操作することができるソフトウェアをハードウェアに組み込んでいるものであること。 通信機能が付加されたものとは、文章表示欄が多く、定型句、各種設定等の機能が豊富な特徴を持ち、生成した伝言を、メール等を用いて、遠隔地の相手に対して伝達することができる専用ソフトウェアをハードウェアに組み込んでいるものであること。
		簡易な環境制御機能が付加されたもの	プリンタ（必要に応じて） 身体の障害の状況により、その他の付属品を必要とする場合は、修理基準の表に掲げるものを付属品とする。	203,900		
		高度な環境制御機能が付加されたもの	遠隔制御装置 プリンタ（必要に応じて） 身体の障害の状況により、その他の付属品を必要とする場合は、修理基準の表に掲げるものを付属品とする。	480,600		
		通信機能が付加されたもの	プリンタ（必要に応じて） 身体の障害の状況により、その他の付属品を必要とする場合は、修理基準の表に掲げるものを付属品とする。			
	生体現象方式	生体信号の検出装置及び解析装置	身体の障害の状況により、付属品を必要とする場合は、修理基準の表に掲げるものを付属品とする。	480,600		生体現象方式とは、生体現象（脳波や脳の血液量等）を利用して「はい・いいえ」を判定するものであること。

備考

- 1 本表の上限価格は、医師の採型技術料を含まないものであること。
- 2 耐用年数以内の破損及び故障に際しては、原則として修理又は調整を行うこと。耐用年数とは、通常の使用状態において当該補装具が修理不能となるまでの予想年数を示しているものであるため、耐用年数を一律に適用しないこと。なお、児童については、成長速度や使用環境等も踏まえ、柔軟に対応すること。

2 借受け基準

(1) 義肢、装具及び姿勢保持装置の完成用部品

義手用部品、義足用部品、装具用部品及び姿勢保持装置用部品の基準額については、当該完成用部品の耐用年数の3分の2を償却期間として設定し、別に定める上限価格を当該償却期間の月数で除した額を一月あたりの基準額とすること。

(2) その他

種目	名 称	定 義	付 属 品	上限価格 円	備 考
車載用姿勢保持装置		機能障害の状況に適合させるため、体幹、股関節等を固定するためのパッド等を装備し、乗車中の姿勢を保持することを可能にする機能を有する車載用の装置		2,900	姿勢保持のための上肢支えを取り付ける場合は、250円増しとすること。 座面に軟性の内張りを付した場合は、220円増しとすること。 頭部を保持する必要がある場合は、400円増しとすること。
歩 行 器	JIS T 9264-2025又はJIS T 9265-2025に定める構造を有するもの。				
	六輪型	前二輪、中二輪、後二輪の六輪車とし、前輪を自在車輪とすること。		1,750	
	四輪型 (腰掛付)	前二輪、後二輪の四輪車とし、前輪を自在車輪とすること。		1,050	腰掛付きとは、休息用のシートが付いたものをいう。
	四輪型 (腰掛なし)	上と同じ。		1,050	サドル（歩行中に体重を支える座）・テーブル付きのもの又はスリング・胸郭支持具若しくは骨盤支持具付きのものは、1,650円増しとすること。 後方支持型のものは、580円増しとすること。
	三輪型	前一輪、後二輪の三輪車とし、前輪を自在車輪とすること。		940	
	二輪型	前二輪、後固定式の脚を有すること。		740	
	固定型	四脚を有し、使用時に持ち上げて移動させるもの		610	
	交互型	四脚を有し、両二脚を交互に移動させるもの		830	

重度障害者用意思伝達装置	文字等走査入力方式	意思伝達機能を有するソフトウェアが組み込まれた専用機器であること。文字盤又はシンボル等の選択による意思の表示等の機能を有する簡易なもの	プリンタ（必要に応じて） 身体の障害の状況により、その他の付属品を必要とする場合は、修理基準の表に掲げるものを付属品とする。	3,800	プリンタを必要としない場合は、370円減じた額とすること。 ひらがな等の文字綴り選択による文章の表示や発声、要求項目やシンボル等の選択による伝言の表示や発声等を行うソフトウェアが組み込まれた専用機器及びプリンタ（必要に応じて）により構成されたものであること。
		簡易な環境制御機能が付加されたもの	プリンタ（必要に応じて） 身体の障害の状況により、その他の付属品を必要とする場合は、修理基準の表に掲げるものを付属品とする。	5,050	簡易な環境制御機能が付加されたものとは、1つの機器操作に関する要求項目を、インタフェースを通して機器に送信することで、当該機器を自ら操作できるソフトウェアをハードウェアに組み込んでいるものであること。
		高度な環境制御機能が付加されたもの	遠隔制御装置 プリンタ（必要に応じて） 身体の障害の状況により、その他の付属品を必要とする場合は、修理基準の表に掲げるものを付属品とする。	12,000	高度な環境制御機能が付加されたものとは、複数の機器操作に関する要求項目を、インタフェースを通して機器に送信することで、当該機器を自ら操作することができるソフトウェアをハードウェアに組み込んでいるものであること。
		通信機能が付加されたもの	プリンタ（必要に応じて） 身体の障害の状況により、その他の付属品を必要とする場合は、修理基準の表に掲げるものを付属品とする。		通信機能が付加されたものとは、文章表示欄が多く、定型句、各種設定等の機能が豊富な特徴を持ち、生成した伝言を、メール等を用いて、遠隔地の相手に対して伝達することができる専用ソフトウェアをハードウェアに組み込んでいるものであること。
	生体現象方式	生体信号の検出装置及び解析装置	身体の障害の状況により、付属品を必要とする場合は、修理基準の表に掲げるものを付属品とする。	12,000	生体現象方式とは、生体現象（脳波や脳の血液量等）を利用して「はい・いいえ」を判定するものであること。

備考

本表の上限価格は、医師の採型技術料を含まないものであること。

3 修理基準

(1) 義肢一般構造義肢

修 理 項 目	上 限 価 格
ア ソケットの交換	ソケットを新たに製作する場合は、1の(1)の購入基準に準ずることとし、ソケットを複製する場合は、1の(1)のイの採型区分ごとの複製価格にソケットの上限価格を加算した額をもって修理価格の上限額とすること。ソケットの交換に伴い、ソフトインサート及び支持部の交換が必要な場合は、それぞれの修理項目の上限価格を加算することができること。
イ ソフトインサートの交換	ソケットの交換に伴ってソフトインサートを交換する場合は、1の(1)のエの(イ)のソフトインサートの上限価格をもって修理価格の上限額とし、ソフトインサートを単独で交換する場合は、ソフトインサートの交換の上限価格をもって修理価格の上限額とすること。
ウ 支持部の交換	交換した支持部ごとの1の(1)のエの(ウ)の上限価格をもって修理価格の上限額とすること。
エ 義手用ハーネス及び義足懸垂用部品の交換	交換した義手用ハーネス及び義足懸垂用部品の上限価格をもって修理価格の上限額とすること。
オ 外装の更新	外装の更新の上限価格をもって修理価格の上限額とすること。
カ 完成用部品の交換	3の(1)のカに掲げる上限価格に、1の(1)のオに掲げる額を加算した額をもって修理価格の上限額とすること。ただし、外付けバッテリー、バッテリーボックス、リストユニット又は充電器の交換の場合には、1の(1)のオに掲げる額をもって修理価格の上限額とすること。
キ ソケットの調整	断端の変化に対しソケットを調整した場合に8,000円をもって修理価格の上限額とすること。
(注)	
1 ア又はウの修理で完成用部品を必要とする場合は、1の(1)のオに掲げる額を加算することができること。	
2 ア、ウ及びカの修理について、他の修理を必要とする場合は、当該他の修理価格を加算することができること。	

ア ソケットの交換

ソケットを新たに製作する場合は、1の(1)のウの基本価格に1の(1)のエの(ア)のソケットの上限価格を加算した額をもって修理価格の上限額とし、ソケットを複製する場合は、1の(1)のイの採型区分ごとの複製価格に1の(1)のエの(ア)のソケットの上限価格を加算した額をもって修理価格の上限額とすること。ただし、筋電電極が必要な電動義手において完成用部品に掲げられた筋電電極の交換を伴わない場合は、ダミー用部品価格として5,600円増しとすること。

(ア) 複製価格

名 称	採型区分	型 式	上限価格 円	備 考
義手用	A—1	能動式	37,200	全ての型式において、肩甲胸郭間切断用は、15,000円増しとすること。
		電動式	63,900	
		その他	27,400	
	A—2	能動式	34,800	全ての型式において、吸着式は、29,600円増しとすること。
		電動式	59,200	
		その他	31,100	

	A—3	能動式 電動式 その他	32,000 53,900 28,200	全ての型式において、吸着式は、29,600円増しとすること。
	A—4	能動式 電動式 その他	27,700 47,900 25,100	全ての型式において、顎上懸垂式は、14,800円増しとすること。 スプリットソケットは、22,200円増しとすること。
	A—5	能動式 電動式 その他	27,100 46,800 22,700	
	A—6	能動式 電動式 その他	13,800 25,700 8,650	
義足用	B—1		205,100	片側骨盤切断用は、20,100円増しとすること。
	B—2	差込式 ライナー式 吸着式	48,000 76,500 77,800	短断端切断用キップシャフトは、57,200円増しとすること。 坐骨収納型ソケットは、53,200円増しとすること。
	B—3	差込式 ライナー式 吸着式	46,700 69,100 70,400	大腿支柱付きは、27,200円増しとすること。
	B—4	差込式 P T B式 P T S式 K B M式 T S B式	42,500 46,200 56,000 56,000 46,200	大腿支柱付きは、27,200円増しとすること。
(注)				
1 顎上懸垂式は、ミュンスター式及びノースウェスタン式とすること。				
2 チェックソケット加算はできないこと。				

(イ) ソケットの価格

1 の(1)のエの(ア)のソケットに準じ、ソケットの上限価格をもって修理価格の上限額とすること。
必要に応じて完成用部品を加えることができること。

イ ソフトインサートの交換

名 称	採型区分	使 用 材 料	上限価格 円	備 考
義手用	A—1	皮 革	13,000	
		軟 性 発 泡 樹 脂	17,400	
		皮革・軟性発泡樹脂	21,400	
	A—2	皮 革	11,700	
		軟 性 発 泡 樹 脂	16,700	
		皮革・軟性発泡樹脂	18,600	
	A—3	皮 革	11,700	
		軟 性 発 泡 樹 脂	16,500	
		皮革・軟性発泡樹脂	18,500	

	A—4	皮 革 軟 性 発 泡 樹 脂 皮革・軟性発泡樹脂	10,700 15,400 17,600	
	A—5	皮 革 軟 性 発 泡 樹 脂 皮革・軟性発泡樹脂	11,200 16,600 19,100	
義足用	B—1	皮 革 軟 性 発 泡 樹 脂 皮革・軟性発泡樹脂	15,600 22,700 26,500	
	B—2	皮 革 軟 性 発 泡 樹 脂 皮革・軟性発泡樹脂 皮革・フェルト シ リ コ ー ン	14,100 22,700 26,100 17,700 46,500	
	B—3	皮 革 軟 性 発 泡 樹 脂 皮革・軟性発泡樹脂 皮革・フェルト シ リ コ ー ン	12,800 22,000 26,400 18,800 50,100	
	B—4	皮 革 軟 性 発 泡 樹 脂 皮革・軟性発泡樹脂 皮革・フェルト シ リ コ ー ン	11,700 17,500 19,100 16,200 40,000	
	B—5	皮 革 軟 性 発 泡 樹 脂 皮革・軟性発泡樹脂	10,700 17,900 19,200	
	B—6	皮 革 軟 性 発 泡 樹 脂 皮革・軟性発泡樹脂	9,050 15,800 17,600	下腿部支持式については、6,550円増しとすること。
	B—7	皮 革 軟 性 発 泡 樹 脂 皮革・軟性発泡樹脂	7,600 14,300 16,100	
	(注) 1 軟性発泡樹脂とは、P E ライト等のスポンジ材であること。 2 ソフトインサートは、骨突起部等に部分的に当てるのではなく、断端の全体を覆うものであること。			

ウ 支持部の交換

1 の(1)のエの(ウ)の支持部に準じ、支持部の上限価格をもって修理価格の上限額とすること。必要に応じて完成用部品を加えることができること。

エ 義手用ハーネス及び義足懸垂用部品並びに断端袋の交換

区分	交 換 部 品	作業上限価格 円	備 考
義手用ハーネス	一式交換 上腕カフ（三頭筋パッド）交換 その他の交換	4,950 3,500 1,900	義手用ハーネスの修理価格は、交換部品ごとに1の(1)のエの(エ)に掲げる額を加算したものを上限額とすること。ただし、1の(1)のエの(エ)に掲げられていないものの修理は、作業上限価格をもって修理価格の上限額とすること。
義足懸垂用部品	一式交換 肩吊り帯交換 腰バンド交換 横吊帯交換 義足用股吊帯交換（1本） その他の交換	4,950 4,800 3,850 4,050 2,050 2,900	義足懸垂用部品の修理価格は、交換部品ごとに1の(1)のエの(エ)に掲げる額を加算したものを上限額とすること。ただし、1の(1)のエの(エ)に掲げられていないものの修理は、作業上限価格をもって修理価格とすること。
断端袋	上腕用 前腕用 大腿用 下腿用	3,350 3,550 5,600 5,900	年間の上限額であるため、特性、数量にかかわらず、当該額の範囲で一括支給することができること。

オ 外装の更新

名 称	外装部位	使用材料等	上限価格 円	備 考
義手用	肩 部	皮 革 プラスチック 塗 装	7,550 21,200 4,400	
	上 腕 部	皮 革 プラスチック 塗 装	8,100 21,200 4,400	
	前 腕 部	皮 革 プラスチック 塗 装	8,100 17,100 4,400	
義足用	股 部	皮 革 プラスチック 塗 装	11,200 20,500 5,000	
	大 腿 部	皮 革 プラスチック 塗 装	9,000 20,500 5,000	
	下 腿 部	皮 革 プラスチック 塗 装	9,800 18,300 5,000	
	足 部	表 革 裏 革 塗 装 リアルソックス	7,600 6,150 6,250 2,400	リアルソックスは、完成用部品を加えることができること。

カ 完成用部品の交換

ここに掲げる価格は作業にかかる価格であること。完成用部品を加えることができること。

(ア) アライメント調整を必要とするもの

名 称	交 換 部 品	作業上限価格 円	備 考
義 手 用	肩 継 手 部 品	17,800	
	肘 継 手 部 品	10,600	
	手 継 手 部 品	4,050	
義 足 用	股 継 手 部 品	20,800	
	膝 継 手 部 品	18,000	
	足 継 手 部 品	4,050	
溶 接		10,500	価格は、1 か所当たりのものであること。
(注)			
1 継手のうち支柱の交換は、右又は左の一侧を1単位とすること。			
2 ブロック継手を交換する場合で、アライメント調整が必要な場合は、ウの支持部の交換を加えることができること。			

(イ) アライメント調整を必要としないもの

名 称	交 換 部 品	作業上限価格 円	備 考
義 手 用	肩義手部品	4,950	
	肘ブロック継手部品	6,650	
	肘ヒンジ継手部品	3,750	
	手継手部品	3,650	
	手先具部品	3,000	
	コントロールケーブル部品	3,150	
	電極部品	1,250	
	接続ケーブル部品	1,250	
義 足 用	股継手部品	5,150	
	膝継手部品	3,000	
	足部部品	3,250	
	作業用スプリング	2,000	
	作業用足部裏ゴム	2,900	
	吸着式バルブ	6,300	
溶 接		2,150	価格は、1 か所当たりのものであること。
(注)			
1 本表の部品交換については、ネジ等の交換は適用できないものとする。			
2 部品交換の上限価格に、外装の額を加算することができないものとする。			

(2) 義肢—骨格構造義肢

修 理 項 目	上 限 価 格
ア ソケットの交換	ソケットを新たに製作する場合は、1の(2)の購入基準に準ずることとし、ソケットを複製する場合は、1の(2)のイの採型区分ごとの複製価格にソケットの上限価格を加算した額をもって修理価格の上限額とすること。ソケットの交換に伴い、ソフトインサート及び支持部の交換が必要な場合は、それぞれの修理項目の上限価格を加算することができること。
イ ソフトインサートの交換	ソケットの交換に伴ってソフトインサートを交換する場合は、1の(2)のエの(イ)のソフトインサートの上限価格をもって修理価格の上限額とし、ソフトインサートを単独で交換する場合は、ソフトインサートの交換の上限価格をもって修理価格の上限額とすること。
ウ 支持部の交換	交換した支持部ごとの1の(2)のエの(イ)の上限価格をもって修理価格の上限額とすること。
エ 義手用ハーネス及び義足懸垂用部品の交換	交換した義手用ハーネス及び義足懸垂用部品の上限価格をもって修理価格の上限額とすること。
オ 外装の交換	外装の交換の上限価格をもって修理価格の上限額とすること。
カ 完成用部品の交換	使用部品ごとに1の(2)のオに掲げる額に、2,900円を加算した額をもって修理価格の上限額とすること。ただし、ストックネット、吸着バルブ、懸垂ベルト、 KBMウェッジ、ライナーロックアダプタ、ライナー、ラミネーションポスト、エアコンタクトキット及びエアパイロンポンプの交換の場合には、1の(2)のオに掲げる額をもって修理価格の上限額とすること。
キ ソケットの調整	断端の変化に対しソケットを調整した場合に8,000円をもって修理価格の上限額とすること。
(注)	
1 ア又はウの修理で完成用部品を必要とする場合は、1の(2)のオに掲げる額を加算することができること。	
2 ア、ウ又はカの修理について、他の修理を必要とする場合は、当該他の修理価格を加算することができること。	
3 外装の交換は、フォームカバーを交換する場合に限ること。	

ア ソケットの交換

ソケットを新たに製作する場合は、1の(2)のウの基本価格に1の(2)のエの(ア)のソケットの上限価格を加算した額をもって修理価格の上限額とし、ソケットを複製する場合は、1の(2)のイの採型区分ごとの複製価格に1の(2)のエの(ア)のソケットの上限価格を加算した額をもって修理価格の上限額とすること。ただし、筋電電極が必要な電動義手において完成用部品に掲げられた筋電電極の交換を伴わない場合は、ダミー用部品価格として5,600円増しとすること。

(ア) 複製価格

名 称	採型区分	型 式	上限価格 円	備 考
義手用	A—1	能動式 その他	37,200 27,400	全ての型式において、肩甲胸郭間切断用は、15,000円増しとすること。
	A—2	能動式 その他	34,800 31,100	全ての型式において、吸着式は、29,600円増しとすること。

	A—3	能動式 その他	32,000 28,200	全ての型式において、吸着式は、29,600円増しとすること。
	A—4	能動式 その他	27,700 25,100	全ての型式において、顎上懸垂式は、14,800円増しとすること。 スプリットソケットは、22,200円増しとすること。
義足用	B—1		205,100	片側骨盤切断用は、20,100円増しとすること。
	B—2	差込式 ライナー式 吸着式	48,000 76,500 77,800	短断端切断用キップシャフトは、57,200円増しとすること。 坐骨収納型ソケットは、53,200円増しとすること。
	B—3	差込式 ライナー式 吸着式	46,700 69,100 70,400	
	B—4	差込式 P T B 式 P T S 式 K B M 式 T S B 式	42,500 46,200 56,000 56,000 46,200	大腿支柱付きは、27,200円増しとすること。
	B—5	差込式 有窓式	44,400 48,200	
	(注) 1 顎上懸垂式は、ミュンスター式及びノースウェスタン式とすること。 2 チェックソケット加算はできないこと。			

(イ) ソケットの価格

1の(2)のエの(ア)のソケットに準じ、ソケットの上限価格をもって修理価格の上限額とすること。
必要に応じて完成用部品を加えることができること。

イ ソフトインサートの交換

名 称	採型区分	使 用 材 料	上限価格 円	備 考
義手用	A—1	皮 革	13,000	
		軟 性 発 泡 樹 脂	17,400	
		皮革・軟性発泡樹脂	21,400	
	A—2	皮 革	11,700	
		軟 性 発 泡 樹 脂	16,700	
		皮革・軟性発泡樹脂	18,600	
	A—3	皮 革	11,700	
		軟 性 発 泡 樹 脂	16,500	
		皮革・軟性発泡樹脂	18,500	
	A—4	皮 革	10,700	
		軟 性 発 泡 樹 脂	15,400	
		皮革・軟性発泡樹脂	17,600	
義足用	B—1	皮 革	15,600	
		軟 性 発 泡 樹 脂	22,700	

		皮革・軟性発泡樹脂	26,500
	Bー2	皮 革 軟 性 発 泡 樹 脂 皮革・軟性発泡樹脂 皮革・フェルト シ リ コ ー ン	14,100 22,700 26,100 17,700 46,500
	Bー3	皮 革 軟 性 発 泡 樹 脂 皮革・軟性発泡樹脂 皮革・フェルト シ リ コ ー ン	12,800 22,000 26,400 18,800 50,100
	Bー4	皮 革 軟 性 発 泡 樹 脂 皮革・軟性発泡樹脂 皮革・フェルト シ リ コ ー ン	11,700 17,500 19,100 16,200 40,000
	Bー5	皮 革 軟 性 発 泡 樹 脂 皮革・軟性発泡樹脂	10,700 17,900 19,200
(注)			
1 軟性発泡樹脂とは、P E ライト等のスポンジ材であること。			
2 ソフトインサートは、骨突起部等に部分的に当てるものではなく、断端の全体を覆うものであること。			

ウ 支持部の交換

1の(2)のエの(ウ)の支持部に準じ、支持部の上限価格をもって修理価格の上限額とすること。必要に応じて完成用部品を加えることができること。

エ 義手用ハーネス及び義足懸垂用部品並びに断端袋の交換

区分	交 換 部 品	作業上限価格 円	備 考
義手用ハーネス	一式交換 上腕カフ（三頭筋パッド）交換 その他の交換	4,950 3,500 1,900	義手用ハーネスの修理価格は、交換部品ごとに1の(2)のエの(エ)に掲げる額を加算したものを上限額とすること。ただし、1の(2)のエの(エ)に掲げられていないものの修理は、作業上限価格をもって修理価格の上限額とすること。
義足懸垂用部品	一式交換 肩吊り帯交換 腰バンド交換 横吊帯交換 義足用股吊帯交換（1本） その他の交換	4,950 4,800 3,850 4,050 2,050 2,900	義足懸垂用部品の修理価格は、交換部品ごとに1の(2)のエの(エ)に掲げる額を加算したものを上限額とすること。ただし、1の(2)のエの(エ)に掲げられていないものの修理は、作業上限価格をもって修理価格の上限額とすること。
断端袋	上腕用 前腕用 大腿用 下腿用	3,350 3,550 5,600 5,900	年間の上限額であるため、特性、数量にかかわらず、当該額の範囲で一括支給することができること。

オ 外装の交換

名 称	上限価格 円	備 考
肩 義 手 用	12,100	
上 腕 義 手 用	9,600	
肘 義 手 用	9,050	
前 腕 義 手 用	8,550	
股 義 足 用	30,400	
大 腿 義 足 用	24,400	
膝 義 足 用	21,700	
下 腿 義 足 用	19,200	
(注) フットカバー又はリアルソックスを必要とする場合は、１の(2)のオの完成用部品の価格を1,150円増しとすること。		

(3) 装具（オーダーメイド）

修 理 項 目		上 限 価 格 円	備 考
ア 継手及び支持部の交換		修理項目ごとに1の(3)のエに掲げる価格に、1,350円を加算した額をもって修理価格とすること。	
イ 完成用部品の交換		修理項目ごとに1の(3)のオに掲げる価格をもって修理価格とすること。	
ウ ベルトの交換		修理箇所ごとに25mm幅のものは940円、50mm幅のものは1,300円とすること。ただし、裏付きの場合には、当該価格を2倍した額を修理価格とすること。	
エ 溶接		修理箇所ごとにアライメントの調整を必要とするものは10,700円、必要としないものは2,200円とすること。	
オ その他の交換・修理			
(ア) 修理部位	下肢装具	足底裏革交換 又は足底ゴム交換	6,150単なる剥離に対する再接着修理は、交換とは認められない。 (注) 4)
	靴型装具	本底交換	8,700踵部品の価格を含むものであること。
		足底挿板交換	7,550踏まず支え等の機能を有し、取外しができる構造のものに限る。
		半張交換	3,650踵以外（若しくは足長のおおむね遠位2/3の範囲）の本底の交換であること。
		踵交換	1,800踵（若しくは足長のおおむね近位1/3の範囲）の本底の交換であること。
		積上交換	1,350本底より上部におよぶ底の交換の場合に加算できること。
		底張かけ交換	2,200MP部から遠位の範囲の底の交換であること。
		ファスナー交換	3,350
		細革交換	760細革全体の交換の場合に限り加算出来ること。 グッドイヤーの場合は、1,450円増しとすること。
	体幹装具	支柱交換（硬性） 支柱交換（軟性）	3,250 1,400
(イ) (ア)以外の部位		修理項目ごとに1の(3)のエに掲げる価格とすること。	

(注)

- 1 採型又は採寸を必要とする修理については、1 の(3)のウに掲げる価格を加算することができること。
- 2 ア又はオ（(イ)に係るものに限る。）の修理で完成用部品を必要とする場合は、1 の(3)のオに掲げる価格を加算することができること。
- 3 靴型装具は、右又は左の一侧を1単位とすること。
- 4 裏革に劣化等のない、単なる剥離に対する再接着修理は、1 の(3)のエに掲げる価格を修理価格とすること。なお、剥離については、新規製作及び修理から9月以内は接着不良としての修理を認めないこと。

(4) 装具（レディメイド）

3 の(3)の装具（オーダーメイド）に準じて修理すること。

(5) 姿勢保持装置

修 理 項 目		上 限 価 格 円	
ア 支持部の交換		1 の(5)のエの(ア)に掲げる価格に、1,350 円を加算した額をもって修理価格とすること。	
イ 支持部の調整		寸法調整	形状調整
	頭 部	3,000	4,100
	上 腕 部	1,800	2,750
	前腕・手部		
	体 幹 部	3,500	9,450
	骨盤・大腿部		
	下 腿 部	1,800	2,750
足 部			
ウ 支持部の連結、連結角度調整用部品の交換		修理項目ごとに1 の(5)のエの(イ)に掲げる価格に、1,350 円を加算した額をもって修理価格とすること。	
エ 構造フレームの交換		1 の(5)のエの(ウ)に掲げる基本価格に、1,350円を加算した額をもって修理価格とすること。 車椅子としての機能を付加した場合は、当該機能のみに係る部分については、車椅子の修理基準に準ずること。	
オ 付属品の交換		修理項目ごとに1 の(5)のエの(エ)に掲げる価格をもって修理価格とすること。	
カ 調節機構の交換		修理項目ごとに1 の(5)のエの(オ)に掲げる価格をもって修理価格とすること。	
キ ベルトの交換		25mm 幅のものは960 円、50mm 幅のものは1,300 円とし、裏付きを必要とする場合及びバックルを使用する場合には、当該価格を2 倍した額とすること。	
ク 完成用部品の交換		修理項目ごとに1 の(5)のオに掲げる価格をもって修理価格とすること。	
(注) 採寸又は採型を必要とする修理については、1 の(5)のウに掲げる上限価格の範囲内で加算することができること。			

(6) 車椅子

名称	種 類	上限価格 円	備 考
フ レ ー ム	フレーム交換 サイドガード（スカートガード）交換（片側） 溶接（修理箇所ごと） 6輪構造部品交換 幅止め交換（1本）	24,100 7,400 10,700 37,700 5,400	
シ ー ト	座布交換（スリング式） 座布交換（張り調整式） 奥行き調整部品交換（片側）	12,300 21,000 9,250	板張り式の場合は1の(6)のエの(ウ)の 付属品に掲げる座板の価格をもって 修理価格とすること。
バ ッ ク サ ポ ー ト	背布交換（スリング式） 背布交換（張り調整式） バックサポートパイプ交換（片側） バックサポートパイプ取付部品交換（片側） 背座間角度調整部品交換（片側） 背折れ機構部品交換（片側）	12,300 21,000 4,150 4,000 8,800 8,000	背布交換のうち、ワイドフレーム、 バックサポート延長（頭頸部まで） の場合は110%の範囲内の額とすること。 バックサポートパイプ交換のう ち、ワイドフレームの場合は7,000 円、バックサポート延長（頭頸部ま で）の場合は5,000円、高さ調整の構 造を有する場合は6,600円増しとし、 片側を1単位とすること。
フ ット ・ レ グ サ ポ ー ト	フット・レッグサポートベルト交換 フット・レッグサポートパッド交換（片側） フット・レッグサポート交換（挙上式、片側） フット・レッグサポート交換（着脱式、片側） フット・レッグサポート交換（開閉着脱式、片側） フット・レッグサポート交換（挙上・開閉 着脱式、片側）	2,900 5,500 8,550 6,250 7,350 11,100	フット・レッグサポートベルト交換 のうち、全面張りの場合は4,000円増 しとすること。
フ ット サ ポ ー ト	フットサポート交換（片側） フットサポート交換（二重折込式、片側） フットサポート交換（中折れ式）	4,100 6,250 8,750	前後調整、角度調整及び左右調整の 各構造を有する場合は各1,600円増し とし、片側を1単位とすること。
ア ー ム サ ポ ー ト （ 片 側 ）	アームサポート交換（固定式） アームサポート交換（跳ね上げ式） アームサポート交換（着脱式） 肘当て交換	5,000 6,750 6,550 5,000	高さ調整の構造を有する場合は3,600 円、角度調整の構造を有する場合は 7,650円、アームサポート幅広、アー ムサポート延長の各構を有する場合 はそれぞれ3,900円増しとし、片側を 1単位とすること。 アームサポート交換（固定式）の場 合は肘当て交換を算定できないこ と。
サ ポ ー ト ヘ ッド	ヘッドサポートパイプ交換 ヘッドサポートパイプ取付部品交換	4,150 4,000	ヘッドサポートとして独立したもの に限る（バックサポート一体型は含 まない）。

ブレーキ (片側)	ブレーキ交換 介助用ブレーキ交換 フットブレーキ交換	9,900 8,700 8,650	
駆動輪・主輪 (片側)	駆動輪・主輪一式交換 駆動輪・主輪ホイール交換 駆動輪・主輪ホイール交換 (片手駆動式) 片手駆動部品交換 車軸位置調整部品交換 タイヤ交換 ノーパンクタイヤ交換 チューブ交換	18,600 10,000 15,000 9,000 8,750 4,600 9,100 4,000	駆動輪・主輪一式とは、リム、スポーク、タイヤ、チューブ、タイヤバルブ、ハブ及びハブ軸を含むものであること。 ホイールとは、リム、スポーク、ハブ及びハブ軸を含むものであること。タイヤ交換はチューブ交換を含まないものであること。 ホイール交換のうち、着脱式ハブを含む場合は5,400円増しとし、片側を1単位とすること。
キャスタ (片側)	キャスタ交換 キャスタ取付部品交換	8,700 7,600	キャスタはキャスタ輪及びフォークから構成されるものであること。 衝撃吸収タイプの場合は7,500円増しとし、片側を1単位とすること。
ハンドリム (片側)	ハンドリム交換 (プラスチック) ハンドリム交換 (ステンレス) ハンドリム交換 (アルミ)	5,250 12,700 11,200	ノブ付きの場合は4,850円増しとし、片側を1単位とすること。 片手駆動式の場合は3,300円増しとすること。
付属品	付属品交換		修理項目ごクッション、背クッション及びヘッドサポート交換 (オーダーメイドに限る。) の場合は、1,350円を加算することができること。 クッション、背クッション及びヘッドサポートのカバーのみを交換する場合は、1の(5)のエの(エ)に掲げる支持部カバーの上限価格をもって修理価格とすること。
その他	リヤ・シャフト交換 レバー交換 ワイヤ交換 メカロック交換 ガスダンパー交換 グリップ交換	7,100 1,750 3,000 10,800 16,300 500	価格は、1個 (本) 当たりのものであること。
(注) 1 部品の交換を伴わないシート、バックサポート、レッグサポート、フットサポート、アームサポート等について、成長に伴う調整をした場合は箇所にかかわらず1回当たり5,000円を加算した額をもって修理価格とすること。 2 使用中の車椅子に電動車椅子簡易形の機能を付加する場合は、1の(7)のウに定める価格の範囲内の額をもって修理価格とすること。			

(7) 電動車椅子

ア 標準形

名称	種 類	上限価格 円	備 考
フ レ ー ム	フレーム交換	40,800	
	フレーム部品交換	9,450	
	シートフレーム交換	16,000	
	シートフレーム部品交換	6,800	
	電動リフト・電動ティルト・電動リクライニングシートフレーム交換	86,500	
	電動リフトメインフレーム交換	108,100	
	サイドガード（スカートガード）交換（片側）	5,300	
	溶接（修理箇所ごと）	10,700	
操 作 ボ ツ ク ス	感度調整式ジョイスティック交換	15,900	価格は、1個当たりのものであること。
	ジョイスティック ばね圧変更部品交換	8,500	
	操作制御部交換	25,900	
	操作制御部部品交換	6,150	
	電動リフト・電動ティルト・電動リクライニング制御部一式交換	32,500	
	電動リフト・電動ティルト・電動リクライニング制御部部品交換	5,400	
	電動リフト・電動ティルト・電動リクライニング自動停止制御部一式交換	16,200	
	電動リフト・電動ティルト・電動リクライニング自動停止制御部部品交換	5,400	
ス イ ッ チ	延長スイッチ交換	1,050	価格は、1個当たりのものであること。
バ ッ テ リ	バッテリー交換（シールド）	37,700	価格は、1個当たりのものであること。
	バッテリー交換（リチウムイオン電池）	100,000	
充 電 器	内蔵充電器交換	50,700	
	外部充電器交換	21,300	
	充電器部品交換	12,500	
シ ー ト	座布交換（スリング式）	12,300	板張り式の場合は1の(6)のエの(ウ)の付属品に掲げる座板の価格をもって修理価格とすること。
	座布交換（張り調整式）	21,000	
	座奥行き調整部品交換（片側）	9,250	
バ ッ ク サ ポ ー ト	背布交換（スリング式）	12,300	背布交換のうち、ワイドフレーム、バックサポート延長（頭頸部まで）の場合は110%の範囲内の額とすること。 バックサポートパイプ交換のうち、ワイドフレームの場合は7,000円、バックサポート延長（頭頸部まで）の場合は5,000円、高さ調整の構造を有する場合は6,600円増しとし、片側を1単位とすること。
	背布交換（張り調整式）	21,000	
	バックサポートパイプ交換（片側）	9,350	
	バックサポートパイプ取付部品交換（片側）	4,000	
	背座間角度調整部品交換（片側）	8,800	
	背折れ機構部品交換（片側）	8,000	

フット・レッグサポート	フット・レッグサポートベルト交換 フット・レッグサポートパッド交換（片側） フット・レッグサポート交換（挙上式、片側） フット・レッグサポート交換（着脱式、片側） フット・レッグサポート交換（開閉着脱式、片側） フット・レッグサポート交換（挙上・開閉着脱式、片側） フット・レッグサポートフレーム交換（片側）	2,900 5,500 8,550 6,250 7,350 11,100 5,700	フット・レッグサポートベルト交換のうち、全面張りの場合は4,000円増しとすること。
フットサポート（片側）	フットサポート交換 フットサポート交換（二重折込式）	12,300 14,450	フットサポートのうち、前後調整、角度調整及び左右調整の各構造を有する場合は各1,600円増しとし、片側を1単位とすること。 強度を高めるために、金属製のフットサポートを使用する場合は15,000円増しとすること。
アームサポート（片側）	アームサポート交換（固定式） アームサポート交換（跳ね上げ式） アームサポート交換（着脱式） 肘当て交換	5,000 6,750 6,550 5,000	高さ調整の構造を有する場合は3,600円、角度調整の構造を有する場合は7,650円、アームサポート幅広、アームサポート延長の各構造を有する場合はそれぞれ3,900円増しとし、片側を1単位とすること。 アームサポート交換（固定式）の場合は肘当て交換を算定できないこと。
ブレーキ	電動又は電磁ブレーキ交換（標準形）	18,500	価格は、1個当たりのものであること。
駆動輪・主輪（片側）	駆動輪・主輪一式交換 タイヤ交換 ノーパンクタイヤ交換 ホイール交換 チューブ交換	16,000 6,450 10,500 5,550 4,000	駆動輪・主輪一式とは、タイヤ、ホイール及びチューブを含むものであること。 タイヤ交換はチューブ交換を含まないものであること。
前輪（片側）	タイヤ交換 ノーパンクタイヤ交換 ホイール交換 チューブ交換 フォーク交換	5,400 9,900 4,550 4,000 12,700	
	コントローラ交換 コントローラ部品交換 電動リフトコントローラ交換 電動リフトコントローラ部品交換	89,800 10,100 43,200 10,800	価格は、1個当たりのものであること。

電 装 系 部 品	電動ティルト・電動リクライニングコント ローラ交換	100,700	
	電動ティルト・電動リクライニングコント ローラ部品交換	10,800	
	ハーネス及びリレー交換	9,550	
	ハーネス及びリレー部品交換	3,600	
	電動リフト・電動ティルト・電動リクライ ニングハーネス交換	16,200	
	モータ交換	30,300	
	モータ部品交換	7,650	
	電動ティルト・電動リクライニングモータ 交換	18,100	
	電動リフトモータ交換	64,900	
	電動リフト・電動ティルト・電動リクライ ニングモータ部品交換	8,600	
	ギヤボックス交換	48,000	
	電動ティルト・電動リクライニング装置交 換	56,800	
	電動ティルト・電動リクライニング装置部 品交換	23,400	
	前輪パワーステアリング部品交換	54,300	
付 属 品	付属品交換	修理項目ご とに 1 の(7) のエの(ウ)に 限る。) の場合 は、1,350円を 加算する。掲 げる価格をも って修理価格 とすること。	クッション、背 クッション及び ヘッドサポート 交換（オーダー メイドに限る。 ）の場合は、1, 350円を加算す ることができる こと。
			クッション、背 クッション及び ヘッドサポート のカバーのみを 交換する場合 は、1 の(5)の エの(エ)に掲 げる支持部カバ ーの上限価格を もって修理価格 とすること。
そ の 他	転倒防止装置	6,400	価格は、1 個（回）当たりのもので
	リヤ・シャフト交換	7,100	あること。
	電動リフトシャフト交換	54,100	
	電動ティルト・電動リクライニングシャフ ト交換	61,800	
	電動リフトチェーン交換	54,100	
	電動リフトチェーンアジャスタ交換	27,000	
	オイル又はグリス交換	2,850	
	クラッチ交換	9,150	
	レバー交換	1,750	
	ワイヤ交換	3,000	
	メカロック交換	10,800	
	ガスダンパー交換	16,300	
	グリップ交換	500	

(注)

部品の交換を伴わないシート、バックサポート、レッグサポート、フットサポート及びアームサポート等について、成長に伴う調整をした場合は箇所にかかわらず1回当たり5,000円を加算した額をもって修理価格とすること。

イ 簡易形

名称	種 類	上限価格 円	備 考
操 作 ボ ツ ク ス	感度調整式ジョイスティック交換 ジョイスティックばね圧変更部品交換 操作制御部交換 操作制御部部品交換	15,900 8,500 25,900 6,150	価格は、1個当たりのものであること。
ス イ ツ チ	スイッチゴム交換 延長スイッチ交換	300 1,050	価格は、1個当たりのものであること。
バ ッ テ リ	バッテリー交換（リチウムイオン電池） バッテリー交換（ニッケル水素電池）	100,000 62,000	価格は、1個当たりのものであること。
充 電 器	外部充電器交換	28,800	価格は、1個当たりのものであること。
ブ レ ー キ	電動又は電磁ブレーキ交換 介助用ブレーキ交換	18,500 17,400	価格は、1個当たりのものであること。
駆 動 輪 ・ 主 輪 (片側)	電動ユニット交換 ホイール交換 ホイール部品交換 駆動装置部品交換 タイヤ交換 ノーパンクタイヤ交換 チューブ交換	100,400 13,600 4,150 24,900 4,600 9,100 4,000	電動ユニット交換のうち、バッテリーホルダー付きの場合は10,000円、アシスト式の構造を有する場合は18,000円増しとすること。ホイール交換のうち、アシスト式の構造を有する場合は7,300円増しとすること。
ハ ン ド リ ム (片側)	ハンドリム交換（切替式） ハンドリム交換（アシスト式）	5,400 12,000	滑り止めハンドリムの場合は7,350円増しとすること。
電 装 系 部 品	ハーネス及びリレー交換 ハーネス及びリレー部品交換	9,550 3,600	価格は、1個当たりのものであること。
そ の 他	リヤ・シャフト交換 オイル又はグリス交換 クラッチ交換	7,100 2,850 9,150	価格は、1個（回）当たりのものであること。

(注)

- 1 部品の交換を伴わないシート、バックサポート、レッグサポート、フットサポート及びアームサポート等について、成長に伴う調整をした場合は箇所にかかわらず1回当たり 5,000 円を加算した額をもって修理価格とすること。
- 2 上記のほか3の(6)に掲げる価格を加算することができること。

(8) その他

種目	型式	修 理 部 位	上限価格 円	備 考
視覚 障害 者安 全つ え		マグネット付き石突交換	870	
眼 鏡		枠交換 矯正用レンズ（6 D未満）交換 矯正用レンズ（6 D以上10D未満）交換 矯正用レンズ（10D以上）交換 遮光矯正用レンズ交換 遮光用レンズ交換	8,300 4,900 6,450 8,400 11,500 11,500	矯正用レンズ、遮光矯正用レン ズに乱視矯正を含む場合は、片 眼又は両眼にかかわらず、4,350 円増しとすること。
補 聴 器		耳あな型シェル交換（レディメイド） 耳あな型シェル交換（オーダーメイド） 耳あな型スイッチ交換 耳あな型テレホンコイル交換（レディメイド） 耳あな型テレホンコイル交換（オーダーメイド） 耳あな型極板交換 耳あな型ボリューム交換（レディメイド） 耳あな型ボリューム交換（オーダーメイド） 耳あな型マイクロホン交換（レディメイド） 耳あな型マイクロホン交換（オーダーメイド） 耳あな型レシーバー交換（レディメイド） 耳あな型レシーバー交換（オーダーメイド） 耳あな型抵抗交換（レディメイド） 耳あな型抵抗交換（オーダーメイド） 耳あな型コンデンサ交換（レディメイド） 耳あな型コンデンサ交換（オーダーメイド） 耳あな型電池ホルダー交換（レディメイド） 耳あな型電池ホルダー交換（オーダーメイド） 耳あな型トリマー交換（レディメイド） 耳あな型トリマー交換（オーダーメイド） 耳あな型サスペンション交換 耳あな型アンプ組立交換（レディメイド） 耳あな型アンプ組立交換（オーダーメイド） 耳かけ型ケース組立交換 耳かけ型スイッチ交換 耳かけ型テレホンコイル交換 耳かけ型極板交換 耳かけ型ボリューム交換 耳かけ型マイクロホン交換 耳かけ型レシーバー交換 耳かけ型トリマー交換 耳かけ型フック交換 耳かけ型電池ホルダー交換 耳かけ型耳栓組立交換	6,650 27,900 3,300 8,850 13,400 1,100 8,850 12,200 14,200 16,800 15,000 21,100 2,200 9,400 2,200 9,400 1,100 1,600 6,650 10,000 940 33,500 44,600 3,950 4,750 2,650 1,550 6,800 12,400 12,800 2,000 650 1,050 630	

耳かけ型サスペンション交換	670
耳かけ型アンプ組立交換	31,600
重度難聴用ポケット型スイッチ交換	3,300
重度難聴用ポケット型テレホンコイル交換	1,400
重度難聴用ポケット型マイクロホン交換	8,750
重度難聴用イヤホン交換	5,800
重度難聴用耳かけ型レシーバー交換	15,800
重度難聴用コード交換	1,900
重度難聴用耳かけ型アンプ組立交換	42,700
眼鏡型ケース組立交換	9,900
眼鏡型スイッチ交換	3,650
眼鏡型テレホンコイル交換	3,450
眼鏡型極板交換	1,450
眼鏡型ボリューム交換	4,800
眼鏡型マイクロホン交換	14,700
眼鏡型骨導子交換	17,300
眼鏡型アンプ組立交換	24,400
眼鏡型アンプ組立交換（送信用）	37,200
眼鏡型アンプ組立交換（受信用）	57,800
眼鏡型ブランク（空つる）交換	4,600
眼鏡型テンプル（補助つる）交換	3,250
眼鏡型フロント（前枠）交換	10,000
眼鏡型平面レンズ交換	3,800
ポケット型ケース組立交換	5,700
ポケット型クリップ交換	1,250
ポケット型スイッチ交換	3,700
ポケット型テレホンコイル交換	1,400
ポケット型極板交換	1,400
ポケット型ボリューム交換	4,800
ポケット型マイクロホン交換	5,700
骨導式ポケット型レシーバー交換	11,100
骨導式ポケット型ヘッドバンド交換	3,300
ダンパー入り耳かけ型フック交換	1,000
受信機交換	97,300
受信機基板交換	29,200
受信機部品（ケース、充電池、アンテナ、スイッチ、コネクタ）交換	5,250
ワイヤレスマイク交換	135,400
ワイヤレスマイク基板交換	40,600
ワイヤレスマイク充電用ACアダプタ交換	3,700
ワイヤレスマイクマイクロホン交換	12,600
ワイヤレスマイクディスプレイ交換	12,600
ワイヤレスマイク部品（ケース、充電池、アンテナ、スイッチ、コネクタ）交換	5,250
イヤモールド交換	9,500
コンセント交換	870
IC回路交換	4,800
イヤホン交換	3,350

		コード交換	710	
		トランジスター又はダイオード交換	2,150	
		抵抗交換	2,150	
		コンデンサ交換	2,150	
		トランス交換	2,000	
		オーディオチュー交換	5,250	
人工 内耳		人工内耳用音声信号処理装置修理	30,000	部品の交換を伴う修理は認められないこと。
歩 行 器		キャスト（大）交換	8,200	
		キャスト（小）交換	4,100	
		腰掛交換	5,350	
		肘当交換	7,950	
		ブレーキ交換	15,700	
		グリップ交換	2,050	
		塗装	9,400	1回当たりとすること。総塗り替えの場合に限ること。
歩行 補助 つえ		脇当交換	1,650	
		凍結路面用滑り止め（非ゴム系）交換	1,150	
重 度 障 害 者 用 意 思 伝 達 装 置		本体修理	53,400	
		固定台（アーム式又はテーブル置き式）交換	32,000	
		固定台（自立スタンド式）交換	62,000	
		入力装置固定具交換	32,000	
		呼び鈴交換	21,300	
		呼び鈴分岐装置交換	35,800	
		接点式入力装置（スイッチ）交換	10,600	
		帯電式入力装置（スイッチ）交換	42,700	触れる操作で信号入力可能なタッチセンサコントローラであること。別途必要なタッチ式入力装置は10,600円、ピンタッチ式先端部は13,000円増しとすること。
		筋電式入力装置（スイッチ）交換	85,400	
		光電式入力装置（スイッチ）交換	53,400	
		呼気式（吸気式）入力装置（スイッチ）交換	37,300	
		圧電素子式入力装置（スイッチ）交換	42,700	
		空気圧式入力装置（スイッチ）交換	42,700	感度調整可能なセンサーを使用するものに限る。
		視線検出式入力装置（スイッチ）交換	220,000	
		遠隔制御装置交換	36,000	
(注)				
1 価格は、原則として1枚（個）当たりとすること。				
2 部品交換の価格は、1回当たりとすること。				

補装具の種目、購入等に要する費用の額の算定等に関する基準の一部を改正する件

○ こども家庭庁 告示第五号
厚生労働省

障害者の日常生活及び社会生活を総合的に支援するための法律（平成十七年法律第二百二十三号）第五条第二十五項及び第七十六条第二項の規定に基づき、補装具の種目、購入等に要する費用の額の算定等に関する基準（平成十八年厚生労働省告示第五百二十八号）の一部を次の表のように改正し、令和七年四月一日から適用する。

令和七年三月三十一日

こども家庭庁長官 渡辺由美子

厚生労働大臣 福岡 資麿

(傍線部分は改正部分)

改正後	改正前																														
<p>1 障害者の日常生活及び社会生活を総合的に支援するための法律（平成十七年法律第百二十三号。以下「法」という。）第五条第二十五項に規定する主務大臣が定める補装具の種目は、義肢、装具、姿勢保持装置、<u>車椅子、電動車椅子</u>、視覚障害者安全つえ、義眼、眼鏡、補聴器、人工内耳（人工内耳用音声信号処理装置の修理に限る。）、<u>車載用姿勢保持装置</u>、起立保持具、歩行器、排便補助具、歩行補助つえ及び重度障害者用意思伝達装置とし、次項から第六項までに定める基準以外の基準については、別表のとおりとする。ただし、障害の現症、生活環境等を特に考慮して市町村が費用を支給する補装具については、別表の規定にかかわらず、法第七十六条第三項の規定による身体障害者更生相談所その他主務省令で定める機関の意見に基づき当該市町村が定めるものとする。</p> <p>2～6 （略）</p> <p>別表</p> <p>1 購入基準</p> <p>(1) 義肢一般構造義肢</p> <p>（略）</p> <p>ア・イ （略）</p> <p>ウ 基本価格</p> <table><tr><th>名 称</th><th>採 型</th><th>型 式</th><th>価 格</th><th>備 考</th></tr><tr><th></th><th>区 分</th><th></th><th>円</th><th></th></tr><tr><td>(略)</td><td>(略)</td><td>(略)</td><td>(略)</td><td>(略)</td></tr></table> <p>(注)</p> <p>1～3 （略）</p> <p>4 <u>ソケットについて、オの完成用部品を使用する場合は、基本価格に40%を乗じた価格を上限額とし、チェックソケット</u></p>	名 称	採 型	型 式	価 格	備 考		区 分		円		(略)	(略)	(略)	(略)	(略)	<p>1 障害者の日常生活及び社会生活を総合的に支援するための法律（平成十七年法律第百二十三号。以下「法」という。）第五条第二十五項に規定する主務大臣が定める補装具の種目は、義肢、装具、姿勢保持装置、視覚障害者安全つえ、義眼、眼鏡、補聴器、人工内耳（人工内耳用音声信号処理装置の修理に限る。）、<u>車椅子、電動車椅子、座位保持椅子</u>、起立保持具、歩行器、<u>頭部保持具</u>、排便補助具、歩行補助つえ及び重度障害者用意思伝達装置とし、次項から第六項までに定める基準以外の基準については、別表のとおりとする。ただし、障害の現症、生活環境等を特に考慮して市町村が費用を支給する補装具については、別表の規定にかかわらず、法第七十六条第三項の規定による身体障害者更生相談所その他主務省令で定める機関の意見に基づき当該市町村が定めるものとする。</p> <p>2～6 （略）</p> <p>別表</p> <p>1 購入基準</p> <p>(1) 義肢一般構造義肢</p> <p>（略）</p> <p>ア・イ （略）</p> <p>ウ 基本価格</p> <table><tr><th>名 称</th><th>採 型</th><th>型 式</th><th>価 格</th><th>備 考</th></tr><tr><th></th><th>区 分</th><th></th><th>円</th><th></th></tr><tr><td>(略)</td><td>(略)</td><td>(略)</td><td>(略)</td><td>(略)</td></tr></table> <p>(注)</p> <p>1～3 （略）</p> <p>4 <u>陽性モデルの製作を必要としないダイレクトソケットシステムについては、基本価格に40%を乗じた価格を上限額とし、</u></p>	名 称	採 型	型 式	価 格	備 考		区 分		円		(略)	(略)	(略)	(略)	(略)
名 称	採 型	型 式	価 格	備 考																											
	区 分		円																												
(略)	(略)	(略)	(略)	(略)																											
名 称	採 型	型 式	価 格	備 考																											
	区 分		円																												
(略)	(略)	(略)	(略)	(略)																											

は使用できないこと。また、ソケットの製作要素価格においては、いかなる加算もできないこと。

エ～キ (略)

(2) 義肢—骨格構造義肢

ア・イ (略)

ウ 基本価格

名 称	採 型 区 分	型 式	価 格 円	備 考
(略)	(略)	(略)	(略)	(略)

(注)

1～3 (略)

4 ソケットについて、オの完成用部品を使用する場合は、基本価格に40%を乗じた価格を上限額とし、チェックソケットは使用できないこと。また、ソケットの製作要素価格においては、いかなる加算もできないこと。

エ～キ (略)

(削る)

(3)・(4) (略)

(5) 姿勢保持装置
(略)

ア～オ (略)

カ 耐用年数

耐用年数 年	備 考
(略)	(略)

し、チェックソケットは使用できないこと。また、ソケットの製作要素価格においては、いかなる加算もできないこと。

エ～キ (略)

(2) 義肢—骨格構造義肢

ア・イ (略)

ウ 基本価格

名 称	採 型 区 分	型 式	価 格 円	備 考
(略)	(略)	(略)	(略)	(略)

(注)

1～3 (略)

4 陽性モデルの製作を必要としないダイレクトソケットシステムについては、基本価格に40%を乗じた価格を上限額とし、チェックソケットは使用できないこと。また、ソケットの製作要素価格においては、いかなる加算もできないこと。

エ～キ (略)

備考

1 本表の価格は、医師の採型技術料を含まないものであること。

2 耐用年数は、通常の装用状態において、当該材料・部品が修理不能となるまでの予想年数を示したものであること。

(3)・(4) (略)

(5) 姿勢保持装置
(略)

ア～オ (略)

カ 耐用年数

耐用年数 年	備 考
(略)	(略)

(注)

構造フレームに車椅子及び電動車椅子としての機能を付加する場合は、構造フレームの耐用年数を6年とすること。

(6) 車椅子

(略)

ア～ウ (略)

エ 加算要素価格

(ア) (略)

(イ) 構造部品加算

本体部位	名 称	上限価格 円	備 考
(略)	(略)	(略)	(略)

(注)

1 (略)

2 各構造部品(片側1単位のものを除く。)はそれぞれの本体部位において他の構造部品と併用加算できないこと。

(ウ) 付属品

名 称	種 類	上限価格 円	備 考
クッション (カバー付き)	(略)	(略)	<u>価格は、オーダーメイドのものに限ること。</u> <u>レディメイド(平面形状型、モールド型に限る。)</u> の場合は、 <u>オーダーメイドの上限価格の範囲内でカタログ等に記載の額とすること。</u> (略)
座板		(略)	クッション一体型(ク

(注)

構造フレームに車椅子及び電動車椅子としての機能を付加する場合は、耐用年数を6年とすること。

(6) 車椅子

(略)

ア～ウ (略)

エ 加算要素価格

(ア) (略)

(イ) 構造部品加算

本体部位	名 称	上限価格 円	備 考
(略)	(略)	(略)	(略)

(注)

1 (略)

2 各構造部品はそれぞれの本体部位において他の構造部品と併用加算できないこと。

(ウ) 付属品

名 称	種 類	上限価格 円	備 考
クッション (カバー付き)	(略)	(略)	<u>姿勢保持装置の完成用部品を使用する場合は算定することができないこと。</u> (略)
座板		(略)	クッション一体型の場

			<u>ッション（カバー付き）を除く。）の場合は 3,000 円増しとすること。</u>
(略)	(略)	(略)	(略)
(注) (削る) カットアウトテーブル、姿勢保持部品及びベルトが必要な場合は、1 の(5)の姿勢保持装置の価格を加えることができること。			

オ (略)
(7) 電動車椅子
(略)

名 称	定 義	備 考
(略)	(略)	
簡易形	車椅子に電動駆動装置及び制御装置（着脱可能なものを含む。）を取り付けた簡便な電動車椅子で、使用者が操作して使用する以下のものとする。 (略)	<u>アシスト式に</u> 加え、 <u>切替式の機能を有するハイブリッド式の場合</u> は、 <u>アシスト式として算定する。</u>

ア・イ (略)

			<u>合は 3,000 円増しとし、クッション（カバー付き）と併用加算できないこと。</u>
(略)	(略)	(略)	(略)
(注) 1 <u>クッションについて、姿勢保持装置の完成用部品を使用する場合は、1 の(5)の姿勢保持装置の価格を加えることができること。</u> 2 カットアウトテーブル、姿勢保持部品及びベルトが必要な場合は、1 の(5)の姿勢保持装置の価格を加えることができること。			

オ (略)
(7) 電動車椅子
(略)

名 称	定 義	備 考
(略)	(略)	
簡易形	車椅子に電動駆動装置又は制御装置を取り付けた簡便な電動車椅子で、使用者が操作して使用する以下のものとする。 (略)	(新設)

ア・イ (略)

ウ 本体価格

名 称	区 分	上限価格 円	備 考
標準形	(略)	(略)	駆動モーター、充電器及び転倒防止装置を含むものであること。 (略)
簡易形	(略)	(略)	(略) 駆動モーター、充電器及び転倒防止装置（折りたたみの有無は問わない）を含むものであること。

エ 加算要素価格

(ア) (略)

(イ) 構造部品加算

本体部位	名 称	上限価格 円	備 考
(略)	(略)	(略)	(略)
(注)			
1 (略)			
2 各構造部品（片側 1 単位のものを除く。）はそれぞれの本体部位において他の構造部品と併用加算できないこと。			

(ウ) (略)

オ (略)

(8) その他

種目	名 称	定 義	付属品	上限価格 円	耐用 年数 年	備 考
(略)	(略)	(略)	(略)	(略)	(略)	(略)

ウ 本体価格

名 称	区 分	上限価格 円	備 考
標準形	(略)	(略)	駆動モーター、充電器及び転倒防止装置を含むものであること。 (略)
簡易形	(略)	(略)	(略) 駆動モーター、充電器及び転倒防止装置（折りたたみの有無は問わない）を含むものであること。

エ 加算要素価格

(ア) (略)

(イ) 構造部品加算

本体部位	名 称	上限価格 円	備 考
(略)	(略)	(略)	(略)
(注)			
1 (略)			
2 各構造部品はそれぞれの本体部位において他の構造部品と併用加算できないこと。			

(ウ) (略)

オ (略)

(8) その他

種目	名 称	定 義	付属品	上限価格 円	耐用 年数 年	備 考
(略)	(略)	(略)	(略)	(略)	(略)	(略)

	(略)	(略)	(略)	(略)	(略)	(略)
眼鏡	弱視用	対象物の眼への入射角を拡大（又は縮小）して見る器械で、通常、焦点非結像系の光学系を持つもの。眼鏡フレームに固定された「掛けめがね式」と手に持って使用する「焦点調整式」の2種類がある。 A 掛けめがね式 B 焦点調整式		A 38,200 B 18,600	(略)	掛けめがね式で高倍率（3倍率以上）の主鏡を必要とする場合は、焦点調整式の上限価格の範囲内で必要な額を加算すること。
補聴器	高度難聴用ポケット型 高度難聴用耳かけ型	次のいずれかを満たすもの ① JIS C 5512—2000による90デシベル最大出力音圧のピーク値の表示値が140デシベル未満のもの。	(略)	(略)	(略)	(略) 骨導式眼鏡型で平面レンズを必要とする場合は、修理基準の表に掲げる交換の額の範囲内で必要な額を、また、矯正用レ

	(略)	(略)	(略)	(略)	(略)	(略)
眼鏡	弱視用	対象物の眼への入射角を拡大（又は縮小）して見る器械で、通常、焦点非結像系の光学系を持つもの。眼鏡フレームに固定された「掛けめがね式」と手に持って使用する「焦点調整式」の2種類がある。 A 掛けめがね式 B 焦点調整式		(新設) (新設)	(略)	高倍率（3倍率以上）の主鏡を必要とする場合は、焦点調整式の上限価格の範囲内で必要な額を加算すること。
補聴器	高度難聴用ポケット型 高度難聴用耳かけ型	次のいずれかを満たすもの ① JIS C 5512—2000による90デシベル最大出力音圧のピーク値の表示値が140デシベル未満のもの。	(略)	A 38,200 B 18,600	(略)	(略) 平面レンズを必要とする場合は、修理基準の表に掲げる交換の額の範囲内で必要な額を、また、矯正用レンズ又は遮光

	<p>90デシベル最大出力音圧のピーク値が125デシベル以上に及ぶ場合は出力制限装置を付けること。</p> <p>② JIS C 5512-2015による90デシベル入力最大出力音圧レベルの最大値（ピーク）の公称値が130デシベル未満のもの。</p> <p>90デシベル入力最大出力音圧レベルの最大値（ピーク）の公称値が120デシベル以上に及ぶ場合は出力制限装置をつけること。</p>			<p>レンズ又は遮光矯正用レンズを必要とする場合は、眼鏡の修理基準の表に掲げる交換の額の範囲内で必要な額を加算すること。</p> <p>耳かけ型で補聴援助システムを必要とする場合は、受信機及びワイヤレスマイクの価格の合計が232,700円の範囲内でそれぞれ必要な額を加算すること。オーディオチューを必要とする場合は、5,250円の範囲内で必要な額を加算すること。</p> <p>(略)</p>		<p>もの。</p> <p>90デシベル最大出力音圧のピーク値が125デシベル以上に及ぶ場合は出力制限装置を付けること。</p> <p>② JIS C 5512-2015による90デシベル入力最大出力音圧レベルの最大値（ピーク）の公称値が130デシベル未満のもの。</p> <p>90デシベル入力最大出力音圧レベルの最大値（ピーク）の公称値が120デシベル以上に及ぶ場合は出力制限装置をつけること。</p>		<p>矯正用レンズを必要とする場合は、眼鏡の修理基準の表に掲げる交換の額の範囲内で必要な額を加算すること。</p> <p>重度難聴用耳かけ型で受信機、オーディオチュー、ワイヤレスマイクを必要とする場合は、修理基準の表に掲げる交換の額の範囲内で必要な額を加算すること。</p> <p>(略)</p>
(略)	(略)	(略)	(略)		(略)	(略)	(略)	(略)

	骨導式 ポケット型	IEC 60118— 9 (1985) <u>に</u> <u>よる</u> 90デシベ	(略)	(略)				骨導式 ポケット型	IEC 60118— 9 (1985) <u>に</u> <u>よる</u> 。90デシ	(略)	(略)		
	骨導式 眼鏡型	ル最大フォー スレベルの表 示値が110デ シベル以上の もの。						骨導式 眼鏡型	ベル最大 フォースレベ ルの表示値が 110デシベル 以上のもの。				
車載 用姿 勢保 持装 置		機能障害の状 況に適合させ るため、体 幹、股関節等 を固定するた めのパッド等 を装備し、乗 車中の姿勢を 保持すること を可能にする 機能を有する 車載用の装置		69, 900	(略)	(削る) 姿勢保持のた めの上肢支え を取り付ける 場合は6,000 円増しとする こと。 座面に軟性の 内張りを付し た場合は 5,350円増し とすること。 頭部を保持す る必要がある 場合は、1の (5)のエの(ア) に掲げる頭部 支えの価格を 加算できるこ と。		座位 保持 椅子	機能障害の状 況に適合させ るため、体 幹、股関節等 を固定するた めのパッド等 を装備し、 <u>座 位</u> を保持する ことを可能に する機能を有 する椅子で、 車載用のもの も含むこと。		26, 100	(略)	児童に限る。 机上用の盤を 取り付ける場 合は6,000円 増しとすること。 座面に軟性の 内張りを付し た場合は 5,350円増し とすること。 車載用のもの は、オーダー メイド又はレ ディメイドに かわらず、 43,800円増し とすること。

						オーダーメイドであるかを問わないこと。
(略)		(略)		(略)	(略)	(略)
歩行器	JIS T 9264－2025又はJIS T 9265－2025に定める構造を有するもの。					
	(略)	(略)		(略)	(略)	(略)
(削る)		(削る)		(削る)	(削る)	(削る)
(略)	(略)	(略)	(略)	(略)	(略)	(略)

備考

1 (略)

2 耐用年数以内の破損及び故障に際しては、原則として修理又は調整を行うこと。耐用年数とは、通常の使用状態において当該補装具が修理不能となるまでの予想年数を示しているものであるため、耐用年数を一律に適用しないこと。なお、児童については、成長速度や使用環境等も踏まえ、柔軟に対応すること。

2 借受け基準

(1) (略)

(2) その他

種目	名 称	定 義	付 属 品	上限価格 円	備 考
----	-----	-----	-------	-----------	-----

						(新設)
(略)		(略)		(略)	(略)	(略)
歩行器	JIS T 9264－2012又はJIS T 9265－2019による。					
	(略)	(略)		(略)	(略)	(略)
頭部保持具		座位保持椅子等に装着して用いるもので、頭部を固定する機能を有するもの		7,550	3	児童に限る。
(略)	(略)	(略)	(略)	(略)	(略)	(略)

備考

1 (略)

2 耐用年数とは、通常の使用状態において当該補装具が修理不能となるまでの予想年数を示しているものであるため、耐用年数を一律に適用しないこと。

2 借受け基準

(1) (略)

(2) その他

種目	名 称	定 義	付 属 品	上限価格 円	備 考
----	-----	-----	-------	-----------	-----

車載用姿勢保持装置		機能障害の状況に適合させるため、体幹、股関節等を固定するためのパッド等を装備し、乗車中の姿勢を保持すること		2,900	(削る)
		を可能にする機能を有する車載用の装置			姿勢保持のための上肢支えを取り付ける場合は、250円増しとすること。 (略)
歩行器	JIS T 9264-2025又はJIS T 9265-2025に定める構造を有するもの。				
	(略)	(略)	(略)	(略)	(略)
(略)	(略)	(略)	(略)	(略)	(略)

備考

(略)

3 修理基準

(1) 義肢一般構造義肢

(略)

ア ソケットの交換

ソケットを新たに製作する場合は、1の(1)のウの基本価格に1の(1)のエの(ア)のソケットの上限価格を加算した額をもつ

座 位 保 持 椅 子		機能障害の状況に適合させるため、体幹、股関節等を固定するためのパッド等を装備し、 <u>座位を保持することを可能にする機能を有する椅子で、車載用のものも含むこと。</u>		1,050	児童に限る。
					机上用の盤
					を取り付ける場合は、
					250円増しと
					すること。
					(略)
					車載用のもの
歩 行 器	JIS T 9264-2012又はJIS T 9265-2019による。				
	(略)	(略)	(略)	(略)	(略)
(略)	(略)	(略)	(略)	(略)	(略)

備考

(略)

3 修理基準

(1) 義肢一般構造義肢

(略)

ア ソケットの交換

ソケットを新たに製作する場合は、1の(1)のウの基本価格に1の(1)のエの(ア)のソケットの上限価格を加算した額をも

て修理価格の上限額とし、ソケットを複製する場合は、1の(1)のイの採型区分ごとの複製価格に1の(1)のエの(ア)のソケットの上限価格を加算した額をもって修理価格の上限額とすること。ただし、筋電電極が必要な電動義手において完成用部品に掲げられた筋電電極の交換を伴わない場合は、ダミー用部品価格として5,600円増しとすること。

(略)

(2)～(5) (略)

(6) 車椅子

名称	種 類	上限価格 円	備 考
(略)	(略)	(略)	(略)
フット・レッグサポート	フット・レッグサポートベルト交換	2,900	(略)
	フット・レッグサポートパッド交換 (片側)	5,500	
	フット・レッグサポート交換 (挙上式、片側)	8,550	
	フット・レッグサポート交換 (着脱式、片側)	6,250	
	フット・レッグサポート交換 (開閉着脱式、片側)	7,350	
	フット・レッグサポート交換 (挙上・開閉着脱式、片側)	11,100	
(略)	(略)	(略)	(略)

って修理価格の上限額とし、ソケットを複製する場合は、1の(1)のイの採型区分ごとの複製価格に1の(1)のエの(ア)のソケットの上限価格を加算した額をもって修理価格の上限額とすること。ただし、筋電電極が必要な電動義手において完成用部品に掲げられた筋電電極の交換を伴わない場合は、ダミー用部品価格として5,600円増しとすること。

(略)

(2)～(5) (略)

(6) 車椅子

名称	種 類	上限価格 円	備 考
(略)	(略)	(略)	(略)
フット・レッグサポート	フット・レッグサポートベルト交換	2,900	(略)
	フット・レッグサポートパッド交換 (片側)	5,500	
	着脱式フット・レッグサポート交換 (片側)	6,250	
	挙上式フット・レッグサポート交換 (片側)	8,550	
	開閉挙上式フット・レッグサポート交換 (片側)	11,100	
	開閉着脱式フット・レッグサポート交換 (片側)	7,350	
(略)	(略)	(略)	(略)

アームサポート (片側)	アームサポート交換（固定式）	5,000	高さ調整の
	アームサポート交換（跳ね上げ式）	6,750	構造を有す
	アームサポート交換（着脱式）	6,550	る場合は
	肘当て交換	5,000	3,600円、 角度調整の 構造を有す る場合は 7,650円、 アームサ ポート幅 広、アーム サポート延 長の各構造 を有する場 合はそれぞ れ3,900円 増しとし、 片側を1単 位とすること。 アームサ ポート交換 (固定式) の場合は肘 当て交換を 算定できな いこと。
(略)	(略)	(略)	(略)

アームサポート (片側)	アームサポート交換（固定式）	5,000	高さ調整の
	アームサポート交換（跳ね上げ式）	6,750	構造を有す
	アームサポート交換（着脱式）	6,550	る場合は
	(新設)	(新設)	3,600円、 角度調整の 構造を有す る場合は 7,650円、 アームサ ポート幅 広、アーム サポート延 長の各構を 有する場合 はそれぞれ 3,900円増 しとし、片 側を1単位 とすること。 アームサ ポート交換 のうち、肘 当て部分の みを交換す る場合は固 定式の価格 をもって修 理価格とす ること。
(略)	(略)	(略)	(略)

付属品	(略)	(略)	クッション、背クッション及びヘッドサポート交換（オーダーメイドに限る。）の場合は、1,350円を加算することができること。 クッション、背クッション及びヘッドサポートのカバーのみを交換する場合は、1の(5)のエの(エ)に掲げる支持部カバーの上限価格をもって修理価格とすること。
	(略)	(略)	(略)

付属品	(略)	(略)	クッション、背クッション及びヘッドサポート交換（オーダーメイドに限る。）の場合は、1,350円を加算することができること。 (新設)
	(略)	(略)	(略)

(注)

- 1 部品の交換を伴わないシート、バックサポート、レッグサポート、フットサポート、アームサポート等について、成長に伴う調整をした場合は箇所にかかわらず1回当たり5,000円を加算した額をもって修理価格とすること。
- 2 使用中の車椅子に電動車椅子簡易形の機能を付加する場合は、1の(7)のウに定める価格の範囲内の額をもって修理価格とすること。

(7) 電動車椅子

ア 標準形

名称	種 類	上限価格 円	備 考
(略)	(略)	(略)	(略)
フット・レッグサポート	フット・レッグサポートベルト交換	2,900	(略)
	フット・レッグサポートパッド交換 (片側)	5,500	
	フット・レッグサポート交換 (挙上式、片側)	8,550	
	フット・レッグサポート交換 (着脱式、片側)	6,250	
	フット・レッグサポート交換 (開閉着脱式、片側)	7,350	
	フット・レッグサポート交換 (挙上・開閉着脱式、片側)	11,100	
	フット・レッグサポートフレーム交換 (片側)	5,700	
(略)	(略)	(略)	(略)

(注)

部品の交換を伴わないシート、バックサポート、レッグサポート、フットサポート及びアームサポート等について、成長に伴う調整をした場合は箇所にかかわらず1回当たり5,000円を加算した額をもって修理価格とすること。
(新設)

(7) 電動車椅子

ア 標準形

名称	種 類	上限価格 円	備 考
(略)	(略)	(略)	(略)
フット・レッグサポート	フット・レッグサポートベルト交換	2,900	(略)
	フット・レッグサポートパッド交換 (片側)	5,500	
	着脱式フット・レッグサポート交換 (片側)	6,250	
	挙上式フット・レッグサポート交換 (片側)	8,550	
	開閉挙上式フット・レッグサポート交換 (片側)	11,100	
	開閉着脱式フット・レッグサポート交換 (片側)	7,350	
	フット・レッグサポートフレーム交換 (片側)	5,700	
(略)	(略)	(略)	(略)

アームサポート交換（片側）	アームサポート交換（固定式）	5,000	高さ調整の	アームサポート交換（片側）	アームサポート交換（固定式）	5,000	高さ調整の
	アームサポート交換（跳ね上げ式）	6,750	構造を有する場合は		アームサポート交換（跳ね上げ式）	6,750	構造を有する場合は
	アームサポート交換（着脱式）	6,550	3,600 円、		アームサポート交換（着脱式）	6,550	3,600 円、
	肘当て交換	5,000	角度調整の構造を有する場合は 7,650 円、アームサポート幅広、アームサポート延長の各構造を有する場合はそれぞれ 3,900 円増しとし、片側を 1 単位とすること。 アームサポート交換（固定式）の場合は肘当て交換を算定できないこと。		（新設）	（新設）	角度調整の構造を有する場合は 7,650 円、アームサポート幅広、アームサポート延長の各構造を有する場合はそれぞれ 3,900 円増しとし、片側を 1 単位とすること。 アームサポート交換のうち、肘当て部分のみを交換する場合は固定式の価格をもって修理価格とすること。

ブレーキ	電動又は電磁ブレーキ交換（標準形）	18,500	価格は、1 個当たりの ものである こと。
(略)	(略)	(略)	(略)
付属品	付属品交換	(略)	クッション、背クッション及びヘッドサポート交換（オーダーメイドに限る。）の場合は、1,350円を加算することができること。 クッション、背クッション及びヘッドサポートのカバーのみを交換する場合は、1の(5)のエの(エ)に掲げる支持部カバーの上限価格をもつ

ブレーキ	電動又は電磁ブレーキ交換（標準形）	18,500	(新設)
(略)	(略)	(略)	(略)
付属品	付属品交換	(略)	クッション、背クッション及びヘッドサポート交換（オーダーメイドに限る。）の場合は、1,350円を加算することができること。 (新設)

			て修理価格 とするこ と。
(注) (略)			
イ 簡易形			
名称	種 類	上限価格 円	備 考
(略)	(略)	(略)	(略)
ブ レ ー キ	電動又は電磁ブレーキ交換 介助用ブレーキ交換	<u>18,500</u> 17,400	価格は、1 個当たりの ものである こと。
(略)	(略)	(略)	(略)
(注) (略)			
(8) (略)			

(注) (略)			
イ 簡易形			
名称	種 類	上限価格 円	備 考
(略)	(略)	(略)	(略)
ブ レ ー キ	電動又は電磁ブレーキ交換 介助用ブレーキ交換	<u>13,300</u> 17,400	(新設)
(略)	(略)	(略)	(略)
(注) (略)			
(8) (略)			

障 発 0 3 3 1 第 2 9 号
こ 支 障 第 8 3 号
令 和 7 年 3 月 3 1 日

各 $\left[\begin{array}{c} \text{都 道 府 県 知 事} \\ \text{市 区 町 村 長} \end{array} \right]$ 殿

厚生労働省社会・援護局障害保健福祉部長
(公 印 省 略)
こ ども 家 庭 庁 支 援 局 長
(公 印 省 略)

障害者の日常生活及び社会生活を総合的に支援するための法律に
基づく補装具の種目、購入等に要する費用の額の算定等に関する
基準に係る完成用部品の指定について

障害者の日常生活及び社会生活を総合的に支援するための法律（平成17年法律第123号）第5条第25項及び第76条第2項に基づく、補装具の種目、購入等に要する費用の額の算定等に関する基準（平成18年9月29日 厚生労働省告示第528号）の別表の1の（1）のオ、（2）のオ、（3）のオ、（5）のオ及び2の（1）の完成用部品の名称、使用部品、価格等については、別に定めることとしているが、今般、同基準の一部改正に伴い、別添のとおり「補装具の種目、購入等に要する費用の額の算定等に関する基準に係る完成用部品」を定め、令和7年4月1日から適用することとしたので、御了知のうえ、貴管内関係機関等への周知徹底を図られたい。

なお、令和6年3月29日付け障発0329第38号、こ支障第102号厚生労働省社会・援護局障害保健福祉部長、こども家庭庁支援局長連名通知「障害者の日常生活及び社会生活を総合的に支援するための法律に基づく補装具の種目、購入等に要する費用の額の算定等に関する基準に係る完成用部品の指定について」は本通知をもって廃止する。

補装具の種目、購入等に要する費用の額の算定等に関する基準に係る完成用部品

殻構造義肢

区分	名 称	型 式	上 限 価 格 円	使 用 部 品	備 考
義 手 用 部 品	肩 継 手	A 隔板式	66,000	ホスマー 51067	FS-75 肩関節バルクヘッド
		B 屈曲・外転式	95,800	ホスマー 51010	FAJ-100 ジョルダージョイント
			46,200	啓愛 KI-H-023-A	肩離断金具
		C ユニバーサル式	158,500	オットーボック 12S6	肩継手スウィングジョイント
			93,000	ホスマー 52027	USJ-75 ユニバーサル肩ジョイント
			94,500	ホスマー 52028	USJ-100 ユニバーサル肩ジョイント
			59,500	ホスマー 53574	HFH-4 メタルフレキシブルヒンジ
			60,700	ホスマー 53575	HFH-6 メタルフレキシブルヒンジ
			48,800	ホスマー 51849	SP-75 前腕用筋金 小
			48,800	ホスマー 51855	SP-100 前腕用筋金 中
	肘 継 手	B 単軸ヒンジ 1 遊動式	56,700	ホスマー 51856	SP-100L 前腕用筋金 大
			15,100	啓愛 KI-H-027-2	肘継手 軽合金
			9,600	啓愛 KI-H-030	前腕ステンレス製肘関節
			11,300	小原 55C-011	鉄肘関節筋金 大
			11,300	小原 55C-012	鉄肘関節筋金 小
			19,100	小原 55C-021	ジュラ肘関節筋金 大
			19,100	小原 55C-022	ジュラ肘関節筋金 小
			7,300	小原 56C-021	ステン肘関節筋金 (過伸展止付)
			7,300	小原 56C-022	ステン肘関節筋金 (フリージョイント)
			7,900	日進医療器(株) T-851-1	単軸ひじヒンジ継手 軽合金
			8,100	日進医療器(株) T-852-1	単軸ひじヒンジ継手 軽合金
		2 手動式	14,000	小原 56C-031	固定式肘関節筋金 右
			14,000	小原 56C-032	固定式肘関節筋金 左
			14,000	小原 56C-041	止付肘関節筋金 右
			14,000	小原 56C-042	止付肘関節筋金 左
		3 能動式	243,800	ホスマー 50989	FAH-100L リフトアシスト付ロッキングヒンジ
			214,100	ホスマー 51000	FAH-100AL リフトアシスト付ロッキング肘
			55,700	ホスマー 51001	FAH-100BL リフトアシスト付フリーヒンジ
			211,800	ホスマー 53877/50776	E-500 アウトサイドロッキングヒンジ 大
			177,200	ホスマー 53878/50777	E-500A アウトサイドロッキングヒンジ 大
			177,200	ホスマー 53879/50853	E-1500 アウトサイドロッキングヒンジ 中
			172,000	ホスマー 53880/50854	E-1500A アウトサイドロッキングヒンジ 中
			172,000	ホスマー 53881/50915	E-2500 アウトサイドロッキングヒンジ 小
			172,000	ホスマー 53882/50916	E-2500A アウトサイドロッキングヒンジ 小
			185,100	ホスマー 53885/50833	E-600 スタンプアクションロッキングヒンジ 大
			185,100	ホスマー 53886/50900	E-1600 スタンプアクションロッキングヒンジ 小
			243,800	ホスマー 53887	FAH-100R リフトアシスト付ロッキングヒンジ
			214,100	ホスマー 53888	FAH-100AR リフトアシスト付ロッキング肘
			55,000	ホスマー 53889	リフトアシスト付フリーヒンジ
			51,600	啓愛 KI-H-059-A	ロッキングヒンジ
		C 多軸ヒンジ式	95,200	ホスマー 51635	PC-50 ポリセントリック肘関節 小
			58,000	ホスマー 51641	PC-75 ポリセントリック肘関節 中
			57,100	ホスマー 51646	PC-100 ポリセントリック肘関節 大
			21,100	啓愛 KI-H-025	前腕二重関節 軽合金
			20,500	小原 55C-041	ジュラ二重肘関節筋金 大
			19,100	小原 55C-042	ジュラ二重肘関節筋金 小
			9,400	日進医療器(株) T-850-1	多軸ひじヒンジ継手 軽合金
	D 倍動ヒンジ	1 リンク式	88,000	ホスマー 51500	MA-200 スライディングヒンジ
		2 歯車式	66,000	ホスマー 51485	MA-100 倍動筋金 大
	E 能動単軸ブ ロック式		609,600	オットーボック 12K42	能動義手用エルゴアーム
			195,000	ホスマー 50556	E-50 ホスマー肘 小 外ケーブル式
			181,900	ホスマー 50557	E-50A ホスマー肘 小 内ケーブル式
			140,300	ホスマー 50558	E-50F フリクション
			205,700	ホスマー 50606	E-200 ホスマー肘 中 外ケーブル式
			80,500	ホスマー 50609/50752	E-460 リフトアシストユニット
			188,800	ホスマー 50610	E-200A ホスマー肘 中 内ケーブル式
			195,700	ホスマー 50613	E-200HD ホスマーブロック肘
			222,700	ホスマー 50650	E-400 ホスマー肘 大 外ケーブル式
			188,800	ホスマー 50651	E-400A ホスマー肘 大 内ケーブル式
			232,400	ホスマー 50653	E-400HD 重作業用ブロック肘
			296,500	ホスマー 60149	E-400XHD ダブルギアセクターSST
			396,900	ホスマー 60665	Power-Bow ダブルギアセクター
			244,600	ホスマー 61658	E-400HD ブロック肘
			175,400	小原 50C-001	ホスマー型小原肘
	F 手動単軸ブ ロック式		56,700	オットーボック 12K19=40	手動単軸ブロック肘継手 小
			77,400	オットーボック 12K5	手動単軸ブロック肘継手
	手 継 手	A 面摩擦式	35,500	TRS GREEKWIST-SIZE	グリークシリーズ 用リスト
			13,300	オットーボック 10V18	面摩擦式 手継手 M12×1.5
			17,000	オットーボック 10V36	面摩擦式 手継手 1/2 “-20(インチ)
			31,600	ホスマー 51622	OW-100 OWオーバリスト 大
			29,200	ホスマー 52117	WA-600 手関節離断用リスト
			29,200	ホスマー 52119	WA-600A 手関節離断用リスト
			32,500	ホスマー 52159	WE-500 エコノミーリスト アルミニウム
			42,600	ホスマー 52162	WE-500S エコノミーリスト ステンレス
			57,900	ホスマー 52163	WE-500SL 重作業用エコノミーリスト ステンレス
			32,300	ホスマー 58690	WE-500LR エコノミーリスト
			122,800	ホスマー 59463	重作業用チタンリスト
			83,700	ホスマー 59491	エコノミーリスト チタン

区分	名 称	型 式	上 限 価 格 円	使 用 部 品	備 考
		B 軸摩擦式	12,000	啓愛 KI-H-014	能動手先用手首金具
			32,300	今仙 PH0100	ブエルハンドリスト
			22,400	小原 46C-011	リストメタル 大 小原式
			12,600	小原 46C-013	リストメタル 大 米式
			12,600	小原 46C-021	リストメタル 小 小原式
			33,900	ホスマー 51618	OW-75N オーバルリスト 中
			32,000	ホスマー 51623	OW-100N オーバルリスト 大
			32,200	ホスマー 52147	WE-200N ナイロンフリクションリスト 小
			29,100	ホスマー 52156	WE-300N ナイロンフリクションリスト 中
			30,500	ホスマー 52160	WE-500N ナイロンフリクションリスト 大
			121,600	ホスマー 52176	WF-50 APRL 子供用リスト
			96,800	ホスマー 52371	18-00 シーラフレクションリスト
			28,400	ホスマー 55108/55109/55110	CAPP Wrist
		C 迅速交換式	48,900	ホスマー 51043	FM-100 クイックチェンジリスト 鉄
			129,700	ホスマー 51044	FM-100S クイックチェンジリスト
			45,200	ホスマー 52127	WD-400 クイックチェンジリスト アルミニウム
			68,300	ホスマー 52128	WD-400S クイックチェンジリスト
			144,500	ホスマー 53896	WD-400SS クイックチェンジリスト
			124,600	ホスマー 58150/58151/58152	フリクションディスコネクトリスト
		D 屈曲式	49,500	ホスマー 58297	FM-100LR クイックチェンジリスト
			73,900	啓愛 KI-H-100	脱着リスト 大
			165,700	オットーボック 10V39	屈曲手継手 回旋・迅速交換式
			121,000	ディ・エム・ジャパン X-Finger-HAB	X-Finger ヒンジ部
		F 手部コネクタ	73,000	ホスマー 51084	FW-300 屈曲リスト 中
			70,700	ホスマー 51100	FW-500 屈曲リスト 大
			180,800	ホスマー 51101	FW-500S 屈曲リスト
			18,400	オットーボック 10A30	アダプター 10V39用
手 先 具	A 能動ハンド		4,800	オットーボック 10A40	木製リストコネクター
			4,400	オットーボック 10R6	アタッチメントプレート
			6,200	啓愛 KI-H-064	装飾用手部取付金具
			9,600	佐藤 9-18	ネジプレート
			62,000	オットーボック 8K22/8K23	随意開き式
			152,400	オットーボック 8K26/8K27	随意閉じ式
			137,300	ホスマー 61063/61064/61065/61066/61067/61068	SVOハンド
			144,500	ホスマー 61483/61484/61485/61486/61487/61488	SVOハンド
			93,100	ホスマー 71620	CAPPターミナルディバイス Regular
			93,100	ホスマー 71630	CAPPターミナルディバイス Soft
			93,100	ホスマー 71633	CAPPターミナルディバイス Heavy Duty
		B 能動フック	550,000	ホスマー APRL	APRLハンド、フック
			87,400	啓愛 KI-H-050-1	ビッカーハンド用シャーシ
			61,500	佐藤 7-2	ハンド型能動手掌（グローブなし）
			448,800	ホスマー 52431/52432	シーラV0フック
			449,200	ホスマー 52601/52602	APRL VCフック
			163,300	ホスマー 55004/55003	Model 5 ステンレス
			166,900	ホスマー 55010/55009	Model 5X ステンレス ネオブレン
			125,900	ホスマー 55013/55012	Model 5XA アルミニウム ネオブレン
			120,700	ホスマー 55022/55021	Model 7 重作業用ステンレス
			138,300	ホスマー 55036/55035	Model 88X アルミニウム ネオブレン
			104,700	ホスマー 55044/55043	Model 99X アルミニウム プラスチックコー ト
		C 装飾ハンド	106,600	ホスマー 55051/55050	Model 10P アルミニウム 子供用
			106,700	ホスマー 55054/55053	Model 10X アルミニウム 子供用
			127,000	ホスマー 55057/55056	Model 12P ステンレス 子供用
			76,200	啓愛 KI-H-012	フック ステンレス製
			104,000	啓愛 KI-H-013	フック 軽合金製
			278,700	Mu-BORG MU001-HD-B-002	装飾ハンド（持ってみて）
			48,800	オットーボック 8K18/8K19	パッシブハンド
			31,200	オットーボック 8X18	インナーハンド 8E38/8E39 用
			32,600	オットーボック 8X24	インナーハンド 8E44 用
			26,800	啓愛 KI-H-050-2	ビッカーハンド用インナー
			7,500	佐藤 4-8P1	パッシブフィンガー 1本指用
		D 装飾手袋（コス メチックグラ フ）	15,000	佐藤 4-8P2	パッシブフィンガー 2本指用
			22,600	佐藤 4-8P3	パッシブフィンガー 3本指用
			30,100	佐藤 4-8P4	パッシブフィンガー 4本指用
			36,700	佐藤 4-8P5	パッシブフィンガー 5本指用
			36,700	佐藤 5-8P	パッシブハンドインナーのみ
			63,300	佐藤 5-8S	パッシブハンドインナーのみ（手関節掌背屈機 能付）
			143,200	佐藤 7-1	他動的ピンチ機能付装飾ハンド動利（DoLi）
			75,500	Mu-BORG MU001-GL-B-001	装飾手袋（義手・筋電義手子供用）
			41,800	RSLスティーバー SG-SIZE	コスメチックグローブ シリコン
			31,700	RSLスティーバー TG-SIZE	コスメチックグローブPVC/トゥルーフィニッ シュ
			5,600	オズール 4410	i-Digits 指カバー（1個・修理のみ・交換可）
			45,400	オズール QA	i-Limb スキンアクティブ
			72,300	オズール QC	i-Limb スキンコントア
			94,600	オズール QN	i-Limb スキンナチュラル
			32,600	オットーボック 8S11	電動義手用 成人用

区分	名 称	型 式	上 限 価 格 円	使 用 部 品	備 考
			64,600	オットーボックス 8S11N	コスメチックグラブ汚れ防止加工
			59,400	オットーボックス 8S20	電動義手用 小児用
			77,400	オットーボックス 8S500	アクソンスキン
			101,600	オットーボックス 8S501	アクソンスキンナチュラル
			185,100	オットーボックス 8S511	アクソンスキンシリコン
			205,700	オットーボックス 8S711	bebionicグローブ
			59,400	ホスマー APRL-G	APRL用グローブ
			59,400	ホスマー DH-G	ドーランス用グローブ
			427,000	愛和 K-H-057RC	リアルカラーハンド
			66,000	愛和 K-H-057RCBE	ハンド用 前腕延長部
			160,900	愛和 K-H-057RCBE-SP	ハンド用 前腕延長部 マジック付
			25,400	啓愛 KI-H-050-3	ビックカーハンド用 装飾用手袋
			35,600	啓愛 KI-H-056RC	リアルカラーキャップ
			42,600	啓愛 KI-H-056RC-F	リアルカラーキャップ フォーム入り
			55,800	啓愛 KI-H-056RC-N	リアルカラーキャップ ネイルコーディネート
			78,600	啓愛 KI-H-056RC-P	リアルカラーキャップ プラス
			133,400	佐藤 10-1FX	高機能塩ビグローブ(高強度・防水機能) Xコート加工
			37,300	佐藤 1-0X	肩部のみノーマルグローブ Xコート加工
			29,100	佐藤 1-52	肩部のみカラーグローブ
			114,700	佐藤 1-92	肩義手回転付カラーグローブ
			107,600	佐藤 1-93	肩義手回転なしカラーグローブ
			62,900	佐藤 2-3	上腕義手回転付(オール塩ビ)
			47,000	佐藤 2-4	上腕義手回転なし(オール塩ビ)
			56,400	佐藤 2-452	前上腕部のみシルグローブ
			35,500	佐藤 2-52	上腕部のみカラーグローブ
			90,000	佐藤 2-92	上腕義手回転付カラーグローブ
			85,100	佐藤 2-93	上腕義手回転なしカラーグローブ
			54,800	佐藤 3-2	前腕部付手掌回転付
			63,900	佐藤 3-2X	前腕部付手掌回転付 Xコート加工
			42,800	佐藤 3-3	前腕部付手掌回転なし
			50,200	佐藤 3-3X	前腕部付手掌回転なし Xコート加工
			45,300	佐藤 3-452	前腕部のみシルグローブ
			27,200	佐藤 3-52	前腕部のみカラーグローブ
			283,800	佐藤 370	シリコン吸着式前腕シルグローブ
			83,600	佐藤 3-92	前腕部付手掌回転付カラーグローブ
			92,800	佐藤 3-92X	前腕部付手掌回転(木部)付カラーグローブ Xコート加工
			75,500	佐藤 3-93	前腕部付手掌回転なしカラーグローブ
			83,600	佐藤 3-93X	前腕部付手掌回転なしカラーグローブ Xコート加工
			42,600	佐藤 4-1	手袋式(4,5本指)
			52,200	佐藤 4-1X	手袋式(4,5本指) Xコート加工
			33,800	佐藤 4-2	手袋式(2,3本指)
			42,600	佐藤 4-2X	手袋式(2,3本指) Xコート加工
			13,700	佐藤 4-3	手袋式(1本指)
			21,200	佐藤 4-3X	手袋式(1本指) Xコート加工
			31,800	佐藤 4-4	半手形式(4,5本指)
			174,500	佐藤 4-45	全指手袋式シルグローブ(芯、マジック、シリコンインナーソケット)
			38,400	佐藤 4-4X	半手形式(4,5本指) Xコート加工
			22,000	佐藤 4-5	半手形式(2,3本指)
			28,800	佐藤 4-5X	半手形式(2,3本指) Xコート加工
			13,700	佐藤 4-6	半手形式(1本指)
			21,200	佐藤 4-6X	半手形式(1本指) Xコート加工
			61,600	佐藤 4-91	手袋式(4,5本指) カラーグローブ
			66,000	佐藤 4-91X	手袋式(4,5本指) カラーグローブXコート加工
			51,900	佐藤 4-92	手袋式(2,3本指) カラーグローブ
			59,400	佐藤 4-92X	手袋式(2,3本指) カラーグローブXコート加工
			43,400	佐藤 4-93	手袋式(1本指) カラーグローブ
			51,100	佐藤 4-93X	手袋式(1本指) カラーグローブXコート加工
			60,100	佐藤 4-94	半手形式(4,5本指) カラーグローブ
			66,000	佐藤 4-94X	半手形式(4,5本指) カラーグローブXコート加工
			51,900	佐藤 4-95	半手形式(2,3本指) カラーグローブ
			59,400	佐藤 4-95X	半手形式(2,3本指) カラーグローブXコート加工
			43,400	佐藤 4-96	半手形式(1本指) カラーグローブ
			51,100	佐藤 4-96X	半手形式(1本指) カラーグローブXコート加工
			31,000	佐藤 5-2	回転付手掌
			42,100	佐藤 5-2X	回転付手掌 Xコート加工
			23,800	佐藤 5-3	回転なし芯入り手掌
			34,500	佐藤 5-3X	回転なし芯入り手掌 Xコート加工
			20,400	佐藤 5-4	回転なし芯なし手掌
			158,300	佐藤 5-40	差込式手掌シルグローブ(芯、シリコンインナーソケット)
			129,200	佐藤 5-44R	シルグローブ(シリコン) 芯なし
			143,700	佐藤 5-44R	シルグローブ(シリコン) 手掌芯入回転付
			164,900	佐藤 5-44RS	シルグローブ手掌芯入回転付スモースコート
			150,300	佐藤 5-44S	シルグローブ芯なし スモースコート
			143,700	佐藤 5-44W	シルグローブ(シリコン) 手掌芯入り木部付
			164,900	佐藤 5-44WS	シルグローブ手掌芯入り木部付スモースコート

区分	名 称	型 式	上 限 価 格 円	使 用 部 品	備 考
			27,900 31,100 41,100 23,000 32,500 60,400 65,100 68,800	佐藤 5-4X 佐藤 5-5 佐藤 5-5X 佐藤 5-8G 佐藤 5-8GX 佐藤 5-9 佐藤 5-92 佐藤 5-92X	回転なし芯なし手掌 Xコート加工 木部付手掌 木部付手掌 Xコート加工 パッシブハンドグローブのみ パッシブハンドグローブのみ Xコート加工 カラーグローブ芯なし 回転付（木部付）手掌カラーグローブ 回転付（木部付）手掌カラーグローブ Xコート加工
			66,000 11,100 61,500 14,500 18,900 22,000 18,500 359,500 644,900 686,400	佐藤 5-9X 佐藤 6-1 佐藤 610 佐藤 6-1X 佐藤 6-91 佐藤 6-91X 佐藤 7-3 佐藤 7-44 佐藤170-1 佐藤170-2	カラーグローブ芯なし Xコート加工 差込式（キャップ式） シルフィンガー 差込式ノーマルキャップ Xコート加工 差込式カラーキャップ 差込式カラーキャップ Xコート加工 ハンド型能動用グローブ ハイブリッドシルグローブ 筋電、能動用 ソフトアーム肩部付 上腕シルグローブ ソフトアーム肩部付 上腕シルグローブセパレート式
		E 作業用手先具	64,600 64,600 39,800 127,000 145,200 145,200 96,900 112,500 80,400 144,900	電動義手の会 001-GL-A-001 電動義手の会 001-GL-A-002 有菌製作所 AR-01TD00-02 TRS GREEK-SIZE TRS SHROOM TRS SWINGER ホスマー 56266/56267 今仙 PH0200 今仙 PH0210 今仙 PH0300	装飾手袋A(爪有) 成人用 左 成人用 右 装飾用手袋A（塩ビ） シリコン Light Cap グリーンシリコンズ 小児用ハンド シュルム タンブラー スウィンガーTD CAPP Multi-Position Post プエルハンドアーマ プエルハンドタムタム プエルハンドグリッピー
その他	ケーブルセット		26,900 25,400 8,300 8,600 8,300 88,400 13,700 12,300 12,300	ホスマー 2250 ホスマー 2251 ホスマー 50444 ホスマー 50445 ホスマー 50446 ホスマー 52521/52522 近畿 KP1-6 啓愛 KI-H-015-1 啓愛 KI-H-015-2	上腕用ケーブルセット 前腕用ケーブルセット C-740 フック、ハンド切り替えケーブル C-740A フック、ハンド切り替えケーブル C-740HD フック、ハンド切り替えケーブル ナッジコントロールユニット ケーブルセット 上腕用 ケーブルセット 前腕用
	部ネハ品スI		72,600 7,000 9,300	オットーボック 21A47 ホスマー 50114 ホスマー 50115	ソフトハーネス ALP-75 アクシラルーブパッド ALP-100 アクシラルーブパッド
	ム用フ先ツゴク		240		
	電動ハンド		1,215,700 312,400 2,813,800 2,398,700 437,400 437,400 3,156,200 3,156,200 3,363,800 3,519,400 3,623,200 3,727,000 3,778,900 3,934,500 3,991,600 867,000 640,800 1,736,600 1,146,100 880,500 619,000 1,371,300 1,219,800 4,194,000 997,700 997,700 997,700 997,700 4,297,700 4,401,500	Mu-BORG MU001-HD-A-001 Mu-BORG MU001-HD-B-001 オズール ILQ オズール ILU オズール PL34100 オズール PL341005 オズール TBX50008 オズール TBX50008T オズール TBX50016 オズール TBX50016T オズール TBX50024 オズール TBX50024T オズール TBX50032 オズール TBX50032T オズール TBX50040 オットーボック 8E38=6 オットーボック 8E38=7 オットーボック 8E38=8 オットーボック 8E38=9/8E39=9 オットーボック 8E39=6 オットーボック 8E39=7 オットーボック 8E39=8 オットーボック 8E44=6 オットーボック 8E500 オットーボック 8E51=5 オットーボック 8E51=5 1/2 オットーボック 8E51=6 オットーボック 8E51=6 1/2 オットーボック 8E70/8E71 オットーボック 8E72	BITハンド ハンドモジュール（子供用・Boost） i-Limb Quantum ハンド i-Limb Ultra ハンド i-Digits 手指パーツ 第2～5指（修理のみ・交換可） i-Digits 手指パーツ 母指（修理のみ・交換可） i-Digits 製作購入キット（母指を含まない1指）3年保証 i-Digits 製作購入キット（母指のみ）3年保証 i-Digits 製作購入キット（母指を含まない2指）3年保証 i-Digits 製作購入キット（母指を含む2指）3年保証 i-Digits 製作購入キット（母指を含まない3指）3年保証 i-Digits 製作購入キット（母指を含む3指）3年保証 i-Digits 製作購入キット（母指を含まない4指）3年保証 i-Digits 製作購入キット（母指を含む4指）3年保証 i-Digits 製作購入キット（5指）3年保証 DMCハンド クイックチェンジ サイズ7のみ デジタルツインハンド クイックチェンジ センサーハndsスピード クイックチェンジ バリブラススピード DMCハンド 手離断用 サイズ7のみ デジタルツインハンド 手離断用 センサーハndsスピード 手離断用 DMCハンド 手部分切断用 ミケランジェロハンド 電動ハンド 小児用 電動ハンド 小児用 電動ハンド 小児用 電動ハンド 小児用 bebionicハンド bebionicハンド 屈曲リスト

区分	名 称	型 式	上 限 価 格 円	使 用 部 品	備 考
	電 動 フ ック		987,900	モーションコントロール 5010022~5010029	MCハンド
			86,500	電動義手の会 001-HD-A-001	ハンドモジュールA
			1,123,300	オットーボックス 8E33=9/8E34=9	バリプラスグライファー
			1,577,800 1,087,500	オットーボックス 8E600 モーションコントロール 5010032/5010033	アクソンフック 電動フック ETD
	リ ス ト ユ ニ ット		16,300 25,500 34,000 34,000 42,600 214,100 125,800 273,400 1,118,100 15,000 15,000 61,900 49,600 80,900 378,200 102,200 378,200 8,000	オズール 091037A オットーボックス 10S1 オットーボックス 10S16=34 オットーボックス 10S16=38 オットーボックス 10S500 オットーボックス 10V38 オットーボックス 10V51 オットーボックス 9S501 オットーボックス 9S503 モーションコントロール 1100291~1100292 モーションコントロール 1701008 1701009 モーションコントロール 1701042 モーションコントロール 3010429 モーションコントロール 3010439~3010441 モーションコントロール 3010477 モーションコントロール 3010485 電動義手の会 001-WR-A-001	i-Limb ラミネーションリング ラミネーションリング 成人用 ラミネーションリング 小児用 ラミネーションリング 小児用 ラミネーションリング トランスカーバル用屈曲手継手 マイオリノリスト アクソンローテーションアダプター アクソンローテーション アクティブ ラミネーションカラー カップリングピース コーアクシャルコネクタ ラミネーションカラー MCハンド用ショートハンドオプション MCハンド用屈曲リスト MCコーアクシャルコネクタ ETD用屈曲リスト リストジョイントA(圧入)
			992,100 4,550 20,500 632,900 6,100 28,400 32,600 22,700 191,100	オズール FW オズール PL091032 オズール PL091036 オズール QWD オットーボックス 10S4 オットーボックス 9E168 オットーボックス 9E169 オットーボックス 9E397 オットーボックス 9S266	i-Limb Quantum/Ultra用 屈曲リスト i-Limb カップリングピース i-Limb コーキシャルブラグ i-Limb Quantum/Ultra用 クイックチェンジリスト カップリングピース 手継手部品 コーキシャルブラグ コアキシャルブッシュ リストユニット クイックチェンジ用
			312,400 346,000 1,184,500 408,300 139,100 1,289,300 235,900 208,700 639,700 243,900	Mu-BORG MU002-SH-A-001 Mu-BORG MU002-SH-B-001 オズール PL441006 オットーボックス 13E205 オットーボックス 13E500 オットーボックス 13E520 オットーボックス 9E420 モーションコントロール 4010000 モーションコントロール 5010031 電動義手の会 002-SH-A-001	コントローラモジュール コントローラモジュール i-Digits プロセッサリストバンドおよびバッテ リーボックス (修理のみ) リストローテーターコントロール部品 アクソンマスター マイオプラスTR 7イン1 コントローラー リストコントロールファンクション プロコントローラ コントローラモジュールA
	用ロコ 部 品 ラ イ ー		4,400	オットーボックス 13E184	コーディングブラグ
	タテロ ー		1,288,300 390,700 761,600	オズール PL070045 オットーボックス 10S17 モーションコントロール 3010681	i-Limb リスト リストローテーター リストローテーター
	ロタコ ッ ク ブ ク		19,800	オットーボックス 13E190	スイッチブロック
	電 極		66,000 50,100 139,100 177,000 188,700 8,800 219,000 6,900 5,000 5,000	Mu-BORG MU003-EM-N-001 オズール Inner Base Kit オズール PL091050 オズール PL441012B/PL069466B オットーボックス 13E200=50/13E200=60 オットーボックス 13E201 オットーボックス 13E202=50/13E202=60 オットーボックス 13Z161/13Z162/13Z163 モーションコントロール 1070224 モーションコントロール 1070225	センサモジュール i-Digits 電極固定キット (修理のみ・内ソケット埋込) i-Limb コンパクト電極 i-Limb/i-Digits用 リモート電極 電極 電極取付部品 熱可塑性ソケット用 電極 吸着ソケット用 マイオプラス 電極ドーム エレクトロードホック式 エレクトロードホック式

区分	名 称	型 式	上 限 価 格 円	使 用 部 品	備 考	
	接 続 ケ ー ブ ル	A 電極用	49,500	モーションコントロール 3010090	エレクトロード 標準	
			49,500	モーションコントロール 3010091	エレクトロード 大	
			54,200	モーションコントロール 3010426	エレクトロードホック式	
			44,600	電動義手の会 003-EM-A-001	センサモジュール(ケース有)	
			24,700	Mu-BORG MU004-SG-A-001	センサグランドケーブル	
			35,700	Mu-BORG MU004-SG-N-001	センサグランドケーブル	
			10,600	オットーボックス 13E129=G	電極用ケーブル	
			83,400	オットーボックス 13E400	マイオプラス 電極ケーブル 2本用	
			87,100	オットーボックス 13E401	マイオプラス 電極ケーブル 3本用	
			10,600	オットーボックス 13E48=G	電極用ケーブル	
			505,800	モーションコントロール 3010292	MCブリアンプ (2チャンネル)	
			58,200	モーションコントロール 3010336	MCブリアンプ延長ケーブル	
			269,800	モーションコントロール 3010433	MCブリアンプ (1チャンネル)	
			269,800	モーションコントロール 3010435	MCブリアンプ (1チャンネル)	
			505,800	モーションコントロール 3010437	MCブリアンプ (2チャンネル)	
			505,800	モーションコントロール 3010438	MCブリアンプ (2チャンネル)	
		B バッテリー用	16,600	電動義手の会 004-SG-A-001	センサグランドケーブルA	
			13,700	オットーボックス 13E188	バッテリー用ケーブル	
			66,000	モーションコントロール 3010442	バッテリーホルダーケーブル	
			C その他	9,600	電動義手の会 004-PW-N-001	主電源ケーブル
				10,000	Mu-BORG MU004-PS-N-001	主電源スイッチ
				17,100	Mu-BORG MU004-PW-N-001	メインケーブル
				22,000	Mu-BORG MU004-PW-N-002	メインケーブル
				35,500	オズール PL441099	i-Digits ナックルアッセンブリ 第2～5指 (1 個・修理のみ・交換可)
				35,500	オズール PL441101	i-Digits ナックルアッセンブリ 母指専用 (修 理のみ・交換可)
				302,500	オズール SA441040/SA451002	i-Digits ベローアッセンブリ (修理のみ)
		1,250		オットーボックス 13E121	コネクションブロック	
		12,900		オットーボックス 13E50	コネクションケーブル	
		14,300		オットーボックス 13E97	コネクションケーブル スイッチ付	
		15,600		オットーボックス 13E99	コネクションケーブル	
		96,800		モーションコントロール 3010295	MCメインケーブル	
		98,000		モーションコントロール 3010331	MCメインケーブル ロング	
		124,600		モーションコントロール 3010425	MCフルバージョンメインケーブル	
		10,000		電動義手の会 004-MT-N-001	モータスイッチケーブル	
		5,500		電動義手の会 004-PS-N-001	主電源スイッチ	
	ニボエ ツール トユ	980,100		オットーボックス 12K44	能動単軸ブロック式肘継手 筋電義手用	
		2,287,600		オットーボックス 12K501	アクソニアーム	
	バ ッ テ リ ー	外付け	76,200	Mu-BORG MU005-MB-N-002	バッテリー	
			50,800	オズール SA069313C	i-Limb/i-Digits用 外付けバッテリー	
			89,500	オットーボックス 757B20	バッテリー リチウムイオン 7.2V 750Ah	
			96,800	オットーボックス 757B21	バッテリー リチウムイオン 小型 7.2V 700Ah	
			73,800	モーションコントロール 3010306	MC外付け型リチウムイオンバッテリー	
		内蔵	16,600	電動義手の会 005-MB-N-001	モバイルバッテリ	
			23,400	Mu-BORG MU005-MB-B-001	バッテリー	
			104,000	オズール PL00033	i-Limb バッテリー	
			148,800	オットーボックス 757B35=0	マイオエナジー インテグラル 小児用	
			194,800	オットーボックス 757B35=1	マイオエナジーインテグラル 小児用	
			223,800	オットーボックス 757B35=3	マイオエナジーインテグラル	
			209,300	オットーボックス 757B35=4	マイオエナジーインテグラル	
			209,300	オットーボックス 757B35=5	マイオエナジーインテグラル	
			240,700	オットーボックス 757B501	アクソエナジーインテグラル	
			85,300	モーションコントロール 3010465	MC内蔵型リチウムイオンバッテリーロング	
			クリバ ス ー ッ テ ッ	15,100	Mu-BORG MU005-MB-N-001	バッテリーボックス
				38,300	オットーボックス 13E170=1	小児用外付けバッテリーボックス
				24,100	オットーボックス 757Z184=1	バッテリーボックス 757B20用
				25,500	オットーボックス 757Z190=1	バッテリーボックス 757B21用
				ス イ ッ チ	10,200	Mu-BORG MU004-MT-N-001
			15,300		Mu-BORG MU004-MT-N-002	モータスイッチ
			14,200		Mu-BORG MU004-PS-N-002	主電源スイッチ
	27,500	オズール PL000290A	スイッチ付きマグネティックチャージャーポー ト			
	55,400	オットーボックス 9X14	ハーネススイッチ			
	51,400	オットーボックス 9X18	ケーブルプルスイッチ			
	10,300	オットーボックス 9X24	ロッカースイッチ			
	66,000	オットーボックス 9X25	ロッカースイッチ			

区分	名 称	型 式	上 限 価 格 円	使 用 部 品	備 考
			153,600	モーションコントロール 3010254	リモートパワースイッチ
			347,600	モーションコントロール 3010547	MCフォースセンサー
	品チ 用 部 ツ		7,200	オズール SA000333	スイッチ付きマグネティックチャージャーボ ート用 電源ケーブル
	充 電 器		21,300	Mu-BORG MU005-MB-N-003	バッテリーチャージャー
			61,700	オズール 000224A/PL000291A	i-Limb 充電器
			22,100	オズール PL000292A	i-Limb カーチャージャー
			26,200	オズール PL069380A	i-Limb/i-Digits 外付けバッテリー用 カー チャージャー
			134,000	オズール PL069653/069654	i-Limb/i-Digits 外付けバッテリー用 充電器
			122,200	オットーボック 757L20	充電器 757B20/757B21用
			123,400	オットーボック 757L35	マイオチャージインテグラル
			35,500	オットーボック 757L43	USBチャージャー
			135,500	オットーボック 757L500	アクソンチャージインテグラル
			5,300	モーションコントロール 1362022	MCカーアダプタ
			11,000	モーションコントロール 1390032	モーションコントロールA/Cアダプタ (110V)
			117,800	モーションコントロール 3010291	MCバッテリーチャージャー
	ク ラ イ ア イ ダ ナ ブ ラ ー タ ロ ツ		42,600	オズール L-721000	Icelock 721 ラチェットロック 小
			48,800	オットーボック 14A1	ライナーロックアダプター 義手用
			38,300	カスケイド IRS-150-AK	ICE-ATS (スモール)
			38,300	カスケイド IRS-200-AK	ICE-AT (ラチェット)
			39,700	カスケイド IRS-600-AK	ICE-ATC (クラッチロック)
			50,100	カスケイド IRS-650-AKL	ICE-ATCM (モジュラー)
	ラ イ ナ ー	A ビンアタッチ メントなし	31,200	オズール I-3000	ディスタルカップ
			26,900	オズール I-6103	ICEROSS パッド
		B ビンアタッチ メントあり	58,000	ダウ DCLC-SIZE	クルルクッションライナー
			86,100	オズール I-5406	ICEROSS コンフォート ロッキングライナー
	そ の 他 の 部 品		120,800	オズール I-8131	ICEROSS アッパーX
			99,200	オットーボック 14Y5	アームライナー 義手用ライナー
			385,200	Mu-BORG MU100-HD-N-002	2自由度能動指義手
			175,400	オズール PL441052	i-Digits 母指用回転取付軸 (修理のみ・外ソ ケット埋込)
			175,400	オズール SA44/SA06940	i-Digits マウンティングプレート第2～5指 (修 理のみ・外ソケット埋込)
			284,300	オズール Socket Fab Kit 2-5	i-Digits ソケット交換用キット 第2～5指 (修 理のみ・ソケット埋込)
			437,400	オズール Socket Fab Kit 5	i-Digits ソケット交換用キット 5指または母指 と第2～5指の組合せ (修理のみ・ソケット埋 込)
			284,300	オズール Socket Fab Kit T	i-Digits ソケット交換用キット 母指のみ (修 理のみ・ソケット埋込)
			2,550	オットーボック 99B13	プルインチューブ
			42,600	ディ・エム・ジャパン X- Finger-HSF	X-Finger 手背部連結ベルト
			395,800	ディ・エム・ジャパン X- Finger-MBU	X-Finger 本体部
			26,600	ディ・エム・ジャパン X- Finger-RFC	X-Finger 可動コントロールクランプ
			96,800	ディ・エム・ジャパン X- Finger-SFC	X-Finger シリコーンクランプ

区分	名 称	型 式	上 限 価 格 円	使 用 部 品	備 考
義 足 用 部 品	手股 継	ヒンジ継手 1 伸制限付 遊動式	19,100	小原 31B-021	一本式股関節金具 (米式) メッキなし
	膝 継 手	A ヒンジ継手 1 大腿遊動式	36,900	小原 28B-011	鉄大腿用筋金 中曲 大 メッキなし
			36,900	小原 28B-012	鉄大腿用筋金 中曲 中 メッキなし
			36,900	小原 28B-013	鉄大腿用筋金 中曲 小 メッキなし
			26,900	小原 28B-021	鉄大腿用筋金 大曲 大 メッキなし
			26,900	小原 28B-022	鉄大腿用筋金 大曲 中 メッキなし
			26,900	小原 28B-023	鉄大腿用筋金 大曲 小 メッキなし
		2 下腿遊動式	43,500	啓愛 KI-AT-02-L	革ソケット用下腿筋金 軽合金 大
			36,900	小原 22B-011	鉄下腿筋金 大 メッキなし
			36,900	小原 22B-012	鉄下腿筋金 中 メッキなし
			36,900	小原 22B-013	鉄下腿筋金 小 メッキなし
			52,800	小原 22B-021	ハガネ下腿用筋金 大 メッキなし
			52,800	小原 22B-022	ハガネ下腿用筋金 中 メッキなし
			31,200	小原 23B-001	ジュラ下腿筋金 大
			31,200	小原 23B-002	ジュラ下腿筋金 中
			36,900	小原 24B-001	樹脂用下腿筋金 メッキなし
			36,900	小原 25B-001	ベアリング入下腿筋金 メッキなし
	足 部	B 単軸足部	13,900	啓愛 AI-8A	一軸足部
		C 多軸足部	335,900	カレッジパークインダスト リー CPI-01	カレッジパークフット

区分	名 称	型 式	上 限 価 格 円	使 用 部 品	備 考
		D SACH足部	364,800	カレッジパークインダストリー CPI-02	ベンチャー
			168,900	カレッジパークインダストリー CPI-03	トリビュート
			68,100	ウィローウッド IMP-SIZE	インバルス
			341,500	オズール CHP00/FSL0	ショパール
			50,100	オットーボック 1D10	ダイナミックフット 男性用 指股付 22～30cm
			51,400	オットーボック 1D11	ダイナミックフット 女性用 指股付 22～28cm
			256,500	オットーボック 1E81	ショパール フットカバー付 22～31cm
			42,600	オットーボック 1K10	ダイナミックフット 小児用 14～21cm
			25,500	オットーボック 1S30	SACHフット 小児用 指なし 12～13cm
			25,500	オットーボック 1S49	SACHフット 指付 21～28cm
			21,300	オットーボック 1S66	SACHフット 指付 差高18mm 22～30cm
			48,800	オットーボック 1WR95=W	アクアフット ウォータープルーフ
			102,800	ラボック X1170	J-Foot Exo
			121,000	ラボック X1172	J-Foot Plus Exo *24、25cmのみの展開
			13,900	啓愛 AI-7A	サッチ足部
			48,100	佐藤 8-1	足袋式 (4・5指)
			41,500	佐藤 8-2	足袋式 (3指以下)
			218,900	佐藤 820	抗菌インソール入りシルソックス
			166,400	佐藤 8-40	シルソックスシリコーン 装飾足袋
			104,800	佐藤 8-60	マルチフット オールインワン塩ビ足部
足部調整用部品	バンパー		4,050	カレッジパークインダストリー AB CPI-01	カレッジパークフット用アンクルブッシュ
			4,050	カレッジパークインダストリー AB CPI-02	ベンチャーフット・トリビュートフット用アンクルブッシュ
			4,800	カレッジパークインダストリー FB CPI-01	カレッジパークフット用フロントバンパー
			5,300	カレッジパークインダストリー FHB CPI-02	ベンチャーフット・トリビュートフット用バンパー
			4,800	カレッジパークインダストリー HB CPI-01	カレッジパークフット用ヒールバンパー
			4,150	カレッジパークインダストリー MP CPI-01	カレッジパークフット用ミッドスタンスパッド
その他	吸着バルブ		24,800	ESP LYN-PA0002	リンバルブ 挟み込み式 (ボタン)
			26,900	ESP LYN-PA0400	リンバルブ スライド
			29,800	ESP LYN-PA0450	リンバルブ 挟み込み式 (スライド)
			15,100	オズール L-551002	Icelock 551 排気バルブ (下腿用)
			11,600	オズール L-552000	Icelock 552 排気バルブ (大腿用)
			15,400	オズール L-641000	Icelock 641 バルブ
			7,200	オットーボック 21Y105	バルブ平ゴム 側面取付用
			24,100	オットーボック 21Y12	バルブ真空成型用 ネジ式吸着バルブ
			18,400	オットーボック 21Y14	ブッシュバルブ
			15,600	オットーボック 21Y21	クリックバルブ
			9,300	オットーボック 21Y97	バルブ二重ソケット用 PVCチューブ付
			8,500	オットーボック 4R140	ワンウェイバルブ
			18,500	サイプレス CA100-AK	大腿用排出バルブ
			15,500	サイプレス CA200-AVM	ネジ式排出バルブ
			17,400	サイプレス CA200-AVPM	ブッシュボタン式排出バルブ
			14,400	トゥルーライフ P12-320-1000	グリーンバルブ プラスティック
			13,700	トゥルーライフ P12-340-1000	グリーンバルブ プラスティック
			31,200	フィラワー CTFV-CFS	CTFV-CFSバルブ
			10,000	ラボック M0255	ラミネーション用吸着バルブ・リングセット
			18,500	ラボック M0257	吸着バルブ (大腿吸着用 低圧自動開放/閉鎖 設定可能)
			22,700	ラボック M0258	フレキシブルソケット用バルブ
			5,800	啓愛 KI-BU-V1	下腿用バルブ (貼付式)
			17,800	啓愛 KI-BU-V1	吸着バルブ 押式
			17,600	啓愛 KI-BU-V2	吸着バルブ 引張
			24,800	啓愛 KI-BU-V4	イスニーバルブ
			21,000	小原 37B-011	大腿吸着バルブ (引く式)
			21,000	小原 37B-021	大腿吸着バルブ (押す式)
懸垂ベルト	A 股・大腿用		17,700	ウィローウッド ALS-6K	アルファハイブリッドAKスリーブ
			28,400	オットーボック 21B37	大腿用サスペンションスリーブ
			36,200	コヨーテ CD116	プロキシマルロック
			17,700	レイブズ AKS	大腿義足懸垂用ベルト
	B 下腿用		34,100	アルプス SFB	シームレスサスペンショングリップゲルスリーブ
			42,600	アルプス SFX	フレックススリーブ
			37,300	アルプス SLE	イージースリーブサスペンション
			45,900	アルプス VIVA	バルブ付グリップゲルスリーブ
			29,500	ウィローウッド ALS-SIZE	アルファハイブリッドスリーブ
			11,700	ウィローウッド LLC-SIZE	リムロジックシーリングカフ
			26,900	ウィローウッド LLS-SIZE	リムロジックスリーブ
			22,700	オズール F-1010	アイスフレックス バランス
			38,600	オズール F-2011	ICEROSS スリーブ
			25,500	オズール MK0020	ゲニウススリーブ
			25,500	オズール S-2011	ICEFORM スリーブ
			15,000	オットーボック 21B4	下腿用サスペンションスリーブ
			18,400	オットーボック 453A2	デルマプロテクション ニースリーブ
			29,800	オットーボック 453A30	プロフレックスプラス スリーブ
			18,400	オットーボック 453A40	プロフレックスプラス スリーブ ショート
			1,550	オットーボック 454A11	ゲイター (インナーズスリーブ)

区分	名 称	型 式	上 限 価 格 円	使 用 部 品	備 考
			43,500 26,500 12,700 29,100 10,000 15,600 8,300 9,900 9,900 9,200	オットーボック 454A7 シリボス 130X5 シリボス 18181~18194 ストレイフェネダー 30L5 ストレイフェネダー 3S50 ダウ DGSLEV ラボック M1600 ラボック M1601 ラボック M1602 レイブシ NKS	ハーモニー ニースリーブ BKサスペンションスリーブ デュラゲルサスペンションスリーブ コンテックススリーブ ニースリーブ プロテクター Gスリーブ スリッパシース (スリーブ保護) i-Sleeve STD (薄型・高伸性・抗菌防臭フィル ム加工ネオブレン) i-Sleeve μ (極薄・透湿性) ネオブレン膝スリーブ
	ジウK エB ツM		18,400	フィラワー 127001	KBMウェッジ
	ラ イ ナ ー ロ ッ ク ア ダ プ タ		10,700 42,600 7,800 39,700 37,700 46,200 42,600 48,800 66,000 38,300 38,300 39,700 62,000 50,100 51,000 33,500 44,800	オズール L-19200 オズール L-211000 オズール L-29200 オズール L-621000 オズール L-631000 オズール L-651000 オズール L-721000 オットーボック 6A30=10N オットーボック 6A30=20 カスケイド IRS-150-AK カスケイド IRS-200-AK カスケイド IRS-600-AK カスケイド IRS-600-AKT カスケイド IRS-650-AKL ストレイフェネダー 30S1 フィラワー 125234 メティス 7H09A	Icelock ラチェットピン Icelock 211 クラッチロック Icelock クラッチピン Icelock 621 ラチェットロック Icelock 631 ランヤード Icelock 651 スムースロック Icelock 721 ラチェットロック 小 シャトルロック ソケット直付用 シャトルロック プラスチック ソケット直付 用 ICE-ATS (スモール) ICE-AT (ラチェット) ICE-ATC (クラッチロック) アルミボディ クラッチロック ICE-ATCM (モジュラー) クラッチロック301 3Sシャトルロック レギュラー シャトルクラッチロック埋込用
	ラ イ ナ ー	A ビンアタッチ メントなし	67,900 65,700 28,200 66,000 63,300 61,500 7,900 163,300 67,700 72,600 67,700 73,800 31,200 121,300 139,500 102,000 121,300 26,900 121,300 102,000 98,700 86,100 116,400 145,800 116,800 134,500 121,300 121,300 75,600 108,900 209,300 60,700 59,400 44,800 66,500 40,800 58,000 118,500 85,100 49,100	アルプス ELFR アルプス ELPX アルプス ENCP アルプス LSC アルプス SMSFR アルプス SPFRHD ウィローウッド ALA-VM ウィローウッド ALC-DES ウィローウッド ALC-SIZE ウィローウッド D990-SIZE ウィローウッド H350-SIZE ウィローウッド T350-SIZE オズール I-3000 オズール I-3663 オズール I-3664 オズール I-4443 オズール I-4613 オズール I-6103 オズール I-7532/7632 オズール I-8532/8632 オズール I-CL43 オズール I-CL53 オズール I-CL63 オズール I-CT62 オズール I-CW43 オズール I-CW63 オズール I-TF673/TF678 オズール M8917/8918 オズール M8997 オットーボック 6Y110 オットーボック 6Y400 オットーボック 6Y512 オットーボック 6Y81 オットーボック 6Y92 オットーボック 6Y95=C シリボス 18241~18264 ダウ DCLC-SIZE ブラッチフォード SBATTCP ブルドッグ BDL-CL-BLK 啓蒙 KI-PURE	イージーライナー ビン無 イージーライナー スーパーストレッチ スキンリリーパー シリコーンプロ ビン無 スマートシールライナー ビン無 SP高密度ゲルライナー ビン無 アルファポリウムマネージメントパッド アルファデザインライナー アルファスピリットクッションライナー アルファデュオライナー アルファハイブリッドクッションライナー アルファスマートテンブクッションライナー ディスタルカップ ICEROSS 下腿用 シールインX5 ICEROSS 下腿用 シールインX5 ウェーブ ICEROSS 下腿用 シールインX ICEROSS デルモ シールイン ICEROSS パッド ICEROSS 大腿用 シールイン スタンダード/ コンカル ICEROSS 大腿用 シールインX スタンダード/ コンカル ICEROSS デルモ クッションライナー ICEROSS コンフォート クッションライナー ICEROSS シナジー クッションライナー ICEROSS アクティバ クッションライナー ICEROSS デルモ クッションライナー ウェー ブ ICEROSS シナジー クッションライナー ウェーブ ICEROSS 大腿用 シールインX5 スタンダード /コンカル 大腿用 4シールクラシック スタンダード/コ ンカル リラックス クッションライナー skeo シーリングライナー カスタムライナー ポリウレタン3Dライナー プロシールライナー コポリマーライナー Caléo 3D クッションライナー コポリマー デュラゲルライナー クールクッションライナー シルケアブリーズライナー BULLDOG ゲルクッションライナー ビュアライナー ビンなし
		B ビンアタッチ メントあり	68,100 66,000 63,300 61,500 75,000 75,000 75,000	アルプス ELDT アルプス LSL アルプス SMSDT アルプス SPDTHD ウィローウッド ALL-SIZE ウィローウッド H352-SIZE ウィローウッド H442-SIZE	イージーライナー ビン付 シリコーンプロ ビン付 スマートシールライナー ビン付 SP高密度ゲルライナー ビン付 アルファスピリットクッキングライナー アルファハイブリッドクッキングライナー アルファハイブリッドAKクッキングライナー

区分	名 称	型 式	上 限 価 格 円	使 用 部 品	備 考
			87,100 87,700 145,600 98,700 116,800 116,800 104,300 86,100 116,400 134,500 120,500 120,500 88,300 83,400 66,000 78,600 84,700 108,900 96,800 96,800 96,800 48,800 66,500 45,600 66,000 118,500 85,100 58,900 80,400 80,400	ウィローウッド T352-SIZE オズール I-0124 オズール I-1033 オズール I-4013 オズール I-4313 オズール I-4913 オズール I-5303 オズール I-5406 オズール I-6003 オズール I-6303 オズール I-7032/7132 オズール I-SXL3 オズール M8957/8958 オズール M8994 オットーボック 6Y43 オットーボック 6Y70 オットーボック 6Y75 オットーボック 6Y78 オットーボック 6Y80 オットーボック 6Y85 オットーボック 6Y88 オットーボック 6Y90 オットーボック 6Y95=L シリボス 18201~18224 ダウ DCLP-SIZE ブラッチフォード SBATTLP ブルドッグ BDL-LL-BLK 啓愛 KI-PURE+P オズール I-8301 オズール I-8302	アルファスマートテンプロッキングライナー ICEROSS オリジナル ロッキングライナー カ パー有 ICEROSS スポーツ ロッキングライナー ICEROSS デルモ ロッキングライナー ICEROSS デルモ ロッキングライナー ウェー ブ ICEROSS 下腿用 デルモ ロッキングライナー ウェーブ コニカル ICEROSS コンフォート ロッキングライナー ウェーブ ICEROSS コンフォート ロッキングライナー ICEROSS シナジー ロッキングライナー ICEROSS シナジー ロッキングライナー ウェーブ ICEROSS 大腿用 ロッキングライナー スタン ダード/コニカル ICEROSS 下腿用 シールインX ロッキングラ イナー リラックス 大腿用 ロッキングライナー ス タンダード/コニカル リラックス ロッキングライナー シリコンシースルーライナー シリコンジェルライナー 下腿用 シリコンジェルライナー 下腿用 抗菌加工 シリコン3Dライナー 抗菌 下腿用 TFアダプトライナー 大腿用 TFアダプトライナー 抗菌加工 TF 3Dライナー抗菌 コポリマーライナー 3Dロッキングライナー デュラゲルライナー ビンつき クールロッキングライナー シルケアブリーズライナー(ビン付き) BULLDOG ゲルロックライナー ビュアライナー ビンつき ICEROSS スタビロ ジュニア ロッキングライ ナー ウェーブ ICEROSS デルモ ジュニア ロッキングライ ナー ウェーブ
	小児用				
そ の 他 の 部 品	A ベルト付先ゴ ム		6,300	啓愛 KI-SG-C9	ベルト付足先ゴム
	B SACH用ア ンクルブロック		1,650 35,500 9,800	その他のアングルブロック ラボック X1370 啓愛 K-A1-7ABL	脱着装置つきアングルブロック サッチ用ブロック ボルト付
	C リアルソック ス		72,600 61,900 60,400 24,300	RSLスティーパー SKY-SIZE ダウ DSST-BK 佐藤 8-3 佐藤 8-5	スキナジー ダウスキン指又付(下腿用) 下腿リアルカバー 足先リアルソックス
	D 先ゴム		710 1,700	啓愛 KI-SG-C6	足先ゴム
	E 踵ゴム		300		
	F スプリングゴ ム		210		
	H サイム用ボル ト		19,800 66,000 20,900	ウィローウッド PPF-FS006 オットーボック SL=LR-XOC トゥルーライフ SSY300	小児用サイムナット X0カブラー サイムアダプター
	J フットカバー		14,900 42,600	オットーボック 2C5 カレッジパークインダスト リー FS-01	フットシェル 1E5x/8x用 フットシェル
	K スペクトラ ソックス		3,700 5,300	オットーボック SL=SPECTRA- SOCK カレッジパークインダスト リー SS-01	スペクトラソックス スペクトラソックス・カレッジパークフット用
	L 除圧パッド		17,300	オズール K-190100	プレッシャーパッドセット No.1
	M その他		66,000 66,000 36,400 36,400 36,400 1,550 44,800 6,400 33,700	アラード TOF アラード YPS オズール I-SXC0 オズール I-SXG0 オズール I-SXV0 オットーボック 2Z22 オットーボック 452A1 カレッジパークインダスト リー ST 啓愛 K-A1-8ABL	トーオフ/ブルーロッカー イブシロン ICEROSS シールインX 専用リング (クラ シック) ICEROSS シールインX 専用リング (グリッ プ) ICEROSS シールインX 専用リング (ボ リューム) SACHフット用ボルト プロシールリング シェルトレッド 一軸用ブロック 継手付

区分	名 称	型 式	上 限 価 格 円	使 用 部 品	備 考
----	-----	-----	--------------	---------	-----

- (注) 1 手部義手の手先具については、芯入りの場合は一本につき 600円、面ファスナー取付けの場合は一か所に付き1,800円増しとすること。
2 手指義手の手先具については、一本当たりの価格であること。
3 装飾足袋について、面ファスナー取り付けの場合は一か所に付き1,800円増しとすること。
4 使用部品欄の「企業名 番号～番号」で範囲表記したものについては、各部品が同一価格のものであること。
5 借受け基準額については、耐用年数の2／3を償却期間として設定し、「購入基準額／償却期間（月）」を一月あたりの借受け基準額とする。

補装具の種目、購入等に要する費用の額の算定等に関する基準に係る完成用部品

骨格構造義肢

区分	名 称	型 式	上 限 価 格 円	使 用 部 品	備 考
義 手 用 部 品	肩 継 手	A 屈曲・外転式	41,100 95,500	オットーボック 12S4 ホスマー 55134	肩継手 屈曲外転式（肩甲胸郭間切断用） ショルダージョイント
		B ユニバーサル式	70,100	オットーボック 12S7	肩継手（ユニバーサル継手付）
	肘 継 手	A 単軸式（単軸固定式）	78,600 76,200 192,300 82,800 74,600 66,000	オットーボック 12R6 オットーボック 12R7 ホスマー 55170/56344 啓愛 KI-H-061 啓愛 KI-H-062 小原 47C-011	肘継手 マニュアルロック 上腕用セット 肘継手 マニュアルロック 肩義手用セット マニュアルロッキング肘 上腕中短断端用パイロン継手 上腕長断端用パイロン継手 上腕短断端用骨格義手セット L 手継手部品付
			66,000	小原 47C-012	上腕短断端用骨格義手セット R 手継手部品付
			63,000	小原 47C-021	上腕長断端用骨格義手セット L 手継手部品付
			63,000	小原 47C-022	上腕長断端用骨格義手セット R 手継手部品付
	手 継 手	A 面摩擦式	12,000	啓愛 KI-H-065-1	手首金具（パイロン用）
		B 軸摩擦式	6,100 11,300	オットーボック 10R1 オットーボック 10R2	リストアダプター アダプタボルトネジ リストアダプター アダプタナットネジ
		C 手屈曲式	35,500 42,600	オットーボック 10R3 ホスマー 71988	リストアダプター 屈曲機構付 フリクションリスト
		D 手部コネクタ	6,200 9,600 13,000	啓愛 KI-H-064 佐藤 9-18 佐藤 9-88-1	装飾用手部取付金具 ネジプレート リストコネクタ（手部取り付け金具）
			89,900 21,300	啓愛 KI-H-034 啓愛 KI-H-034-1	前腕幹部 新（固定金具無） 前腕幹部用固定金具
		E 作業用幹部式	42,900 22,900	ホスマー 55132 佐藤 9-88-2	ソケットアダプター ソケットホルダー
	義 手 調 整 用 部 品	ブ ト ソ タ ア ケ ー ダ ッ ブ チ ュ ー ッ	31,000 11,300	ホスマー 55573 佐藤 9-88-3	パイロンチューブ フリーライト上腕用パイプ（L=174mm）ボルト付
			5,400	佐藤 9-88-4	フリーライト前腕用パイプのみ（L=220mm）
	手 先 具	A 装飾ハンド	48,800 28,400	オットーボック 8K18/8K19 オットーボック 8S7/8S8/8S9	パッシブハンド インナーハンド
			36,700 63,300	佐藤 5-8P 佐藤 5-8S	パッシブハンドインナーのみ パッシブハンドインナーのみ（手関節掌背屈機能付）
			143,200	佐藤 7-1	他動的ピンチ機能付装飾ハンド動利（DoLi）
		B 手袋（コスメチックグラブ）	29,800	オットーボック 8S4/8S5/8S6	コスメティックグラブ
			35,600 133,400	啓愛 KI-H-056RC 佐藤 10-1FX	リアルカラーキャップ 高機能塩ビグローブ（高強度・防水機能）Xコート加工
			37,300	佐藤 1-0X	肩部のみノーマルグローブ Xコート加工
			29,100	佐藤 1-52	肩部のみカラーグローブ
			114,700	佐藤 1-92	肩義手回転付カラーグローブ
			107,600	佐藤 1-93	肩義手回転なしカラーグローブ
			62,900	佐藤 2-3	上腕義手回転付（オール塩ビ）
			47,000	佐藤 2-4	上腕義手回転なし（オール塩ビ）
			56,400	佐藤 2-452	前上腕部のみシルグローブ
			35,500	佐藤 2-52	上腕部のみカラーグローブ
			90,000	佐藤 2-92	上腕義手回転付カラーグローブ
			85,100	佐藤 2-93	上腕義手回転なしカラーグローブ
			54,800	佐藤 3-2	前腕部付手掌回転付
			63,900	佐藤 3-2X	前腕部付手掌回転付 Xコート加工
			42,800	佐藤 3-3	前腕部付手掌回転なし
			50,200	佐藤 3-3X	前腕部付手掌回転なし Xコート加工
			45,300	佐藤 3-452	前腕部のみシルグローブ
			27,200	佐藤 3-52	前腕部のみカラーグローブ
			83,600	佐藤 3-92	前腕部付手掌回転付カラーグローブ
			92,800	佐藤 3-92X	前腕部付手掌回転（木部）付カラーグローブ Xコート加工
			75,500 83,600	佐藤 3-93 佐藤 3-93X	前腕部付手掌回転なしカラーグローブ 前腕部付手掌回転なしカラーグローブ Xコート加工
			31,000 42,100	佐藤 5-2 佐藤 5-2X	回転付手掌 回転付手掌 Xコート加工
			23,800	佐藤 5-3	回転なし芯入り手掌
			34,500	佐藤 5-3X	回転なし芯入り手掌 Xコート加工
			20,400	佐藤 5-4	回転なし芯なし手掌
			129,200	佐藤 5-44	シルグローブ（シリコン）芯なし
			143,700	佐藤 5-44R	シルグローブ（シリコン）手掌芯入回転付
			164,900	佐藤 5-44RS	シルグローブ手掌芯入回転付スモースコート
			150,300	佐藤 5-44S	シルグローブ芯なし スモースコート
			143,700	佐藤 5-44W	シルグローブ（シリコン）手掌芯入り木部付

区分	名 称	型 式	上 限 価 格 円	使 用 部 品	備 考
			5,231,700	オットーボックス 3B5-4	Genium X4
			2,637,400	オットーボックス 3C60	Kenevo
			2,741,100	オットーボックス 3C98-3	C-Leg
			1,236,400	オットーボックス 3E80	ロータリー油圧膝継手 電子切替 販売中止 た だし令和8年度まで修理対応可能
			897,100	ナブテスコ NI-C311	ハイブリッドニー
			3,156,200	プロテオール Quattro	クアトロ
			163,300	ホスマー 60821	チタン単軸膝
			117,900	ホスマー 60823	アルミ単軸膝
			129,400	オットーボックス 3R38	単軸膝継手 小児用
			120,200	ラボック C0700	単軸膝（小児用）
			71,300	オズール LKN12500	ロッキングニー
			113,700	オットーボックス 3R17	マニュアルロック膝継手
			211,700	オットーボックス 3R31	シッティングアシスト付固定膝
			219,000	オットーボックス 3R33	マニュアルロック膝継手 チタン
			66,000	オットーボックス 3R40	マニュアルロック膝継手
			87,100	オットーボックス 3R41	マニュアルロック膝継手 プラスチック
			102,200	ホスマー 60471	単軸固定膝
			57,000	メティス 6H06A3	単軸ロック膝チューブ
			59,500	ラボック SL0701	軽量手動ロック膝
			155,100	ラボック SL0702	軽量手動ロック膝(Mg) (マグネシウム)
			198,600	ラボック SL0708	Beluga(バウンサつき手動ロック膝)
			189,800	ラボック SL0720-A	半遊動膝継手
			64,600	高崎 TG1014	手動固定膝
			157,300	小原 34S-050	前留式固定膝
			135,500	オットーボックス 3R39	マニュアルロック膝継手 小児用
			115,000	ラボック C0720	手動ロック膝（小児用）
			59,400	徳林 TK-1C1	小児用単軸膝継手
	B 安全膝	空圧	268,800	オズール 1720185	OP4 荷重ブレーキ付空圧膝継手
			312,800	オットーボックス 3R92	荷重ブレーキ膝継手 空圧式 チューブ付
			347,300	カレッジパークインダストリー VPKA200	ビクター空圧荷重ブレーキ膝継手
			288,000	ナブテスコ NK-1	空圧膝継手・ピラミッド 販売中止 ただし令和 7年度まで修理対応可能
			294,600	ナブテスコ NK-1s	空圧膝継手・ピラミッド（伸展補助パネ） 販 売中止 ただし令和7年度まで修理対応可能
			306,400	ラボック M0770	BASS（空圧 荷重ブレーキ膝カーボンフレー ム）
			306,400	ラボック M0771	P-BASS（空圧 荷重ブレーキ膝カーボンフレー ム）
			316,000	ナブテスコ NI-C111 t	単軸・荷重ブレーキ付・ピラミッド 販売中止 ただし令和9年度まで修理対応可能
			329,800	ナブテスコ NI-C112	単軸・荷重ブレーキ付・インテリジェント膝継 手 販売中止 ただし令和9年度まで修理対応可 能
			164,000	オズール 1721120	OFM2 単軸荷重ブレーキ付膝継手（ロック切替 機能付）
			67,700	オットーボックス 3R15	荷重ブレーキ膝継手
			196,000	オットーボックス 3R49	荷重ブレーキ膝継手 チタン
			280,700	オットーボックス 3R90	荷重ブレーキ膝継手 パネ内臓 チューブ付
			164,500	ホスマー 60236	荷重ロック膝キット
			141,500	ホスマー 60785	アルミ荷重ブレーキ膝
			166,900	ホスマー 60794	チタン荷重ブレーキ膝
			99,800	ラボック M0736	荷重ブレーキ膝
	C 多軸膝	1 遊動式 空圧	244,600	オズール 172018	OP5 四軸空圧膝継手
			342,200	オズール 172816	OHP3 四軸空圧膝継手（回転中心位置調整機構 付）
			458,700	オズール 172818	PAS0 四軸空圧膝継手（自動空圧調整機構付）
			312,800	オットーボックス 3R106	四節リンク空圧膝継手 チューブ付
			409,300	オットーボックス 3R106-PRO	多軸空圧膝継手 アクティブ
			235,900	オットーボックス 3R78	多軸空圧膝継手 低活動用
			205,700	プロテオール 1P200	4節リンク空圧膝継手 マティック
			179,500	ラボック M0750-A	HRC4本リンク膝（大腿切断用）（アルミフレー ム カーボンリンク）
			193,600	ラボック M0755-A	HRC4本リンク膝（膝離断用）（アルミフレーム カーボンリンク）
			229,900	徳林 TKG-4P00	空圧式四軸膝継手
			229,900	徳林 TKG-4P01P	空圧式四軸膝継手（ミニ）
			242,000	徳林 TKG-4P10	空圧式四軸膝継手（膝離断用）
			302,500	徳林 TKG-5PSOH	空圧式五軸膝継手
			107,600	徳林 TK-4P00S	Hy-Stan空圧式四軸膝継手
			494,400	オズール 172518	OH7 四軸油圧膝継手（3バルブ） 販売中止 た だし令和7年度まで修理対応可能
			447,800	オズール 2000	トータルニー 2000
			696,100	オズール 2100	トータルニー 2100
			572,300	オズール CKN10000	4バーXC
			415,600	オットーボックス 3R46	膝離断用油圧膝継手
			457,100	オットーボックス 3R55	多軸油圧膝継手
			551,500	オットーボックス 3R60-EBS	EBS多軸膝継手 バウンシング機構
			603,400	オットーボックス 3R60-PRO	小型EBS多軸膝継手 バウンシング機構
	1 遊動式 油圧		391,700	ナブテスコ NK-6	バウンシング膝継手
			418,700	ナブテスコ NK-6+L	ロック付バウンシング膝継手
			906,300	ブラッチフォード KX06V2	KX06V2（耐水仕様）
			418,700	プロテオール 1P120	ハイディール
			350,500	ラボック M0780	Swan（油圧 バウンシング膝）

区分	名 称	型 式	上 限 価 格 円	使 用 部 品	備 考
		1 遊動式 空圧 コンピューター制 御	397,200	ラボック M0782	Swan+LK (油圧 ロックつきバウンシング膝)
			389,900	ラボック M0786	Swan100 (油圧 バウンシング膝)
			412,800	ラボック M0787	Swan100+LK (油圧 ロックつきバウンシング膝)
			445,700	徳林 X60	油圧式4軸膝継手
			1,371,300	アルプス PSMFK	ブロストライド
			358,500	ナブテスコ NI-C411	4軸4節リンク機構ピラミッド 販売中止 ただし令和10年度まで修理対応可能
			367,800	ナブテスコ NI-C412	4軸4節リンク機構十字滑り子式 販売中止 ただし令和10年度まで修理対応可能
			358,500	ナブテスコ NI-C414	4軸4節リンク機構皿タイプ 販売中止 ただし令和10年度まで修理対応可能
			975,900	徳林 TKG-5PSOIC	アドリブ2
			2,206,700	ナブテスコ NE-Z41	四軸油圧電子制御膝継手アルクス
		1 遊動式 スプリングその他	144,300	オズール 1710512	OM8 四軸膝継手 (回転中心位置調整機構付)
			271,400	オズール 172112	OFM1 四軸膝継手 (ロック切替機構付)
			310,200	オズール 1900	トータルニー 1900
			116,100	オットーボック 3R20	ハーベルマン膝継手
			189,900	オットーボック 3R21	膝離断用多軸膝継手 伸展補助
			212,900	オットーボック 3R36	ハーベルマン膝継手 チタン
			336,700	オットーボック 3R62	バウンシング膝 低活動用 ロック付
			239,500	ラボック M0741	ZebraS
			292,800	ラボック M0781	SwanS
			126,900	高崎 TG1017	四軸空圧膝
			139,100	徳林 TKG-4000	四軸膝継手
			64,600	徳林 TK-4000S	Hy-Stan四軸膝継手
		1 遊動式 小児用	302,900	オズール 1100	トータルニー ジュニア
			175,400	オットーボック 3R66	多軸膝継手 小児用
			519,300	オットーボック 3R67	油圧多軸膝継手 小児用
		2 ロック式 ロック	75,000	徳林 TK-40C	小児用四軸膝継手
			191,100	オットーボック 3R23	膝離断用膝継手 マニュアルロック
			113,700	高崎 TG1037	四軸手動固定膝 (極長断端又は膝離断用)
	足 継 手	A 固定式 (SACH足用)	18,000	ウィローウッド 2LTC-1208	CC2L-TAJ足継手
			24,100	オットーボック 2R31	SACHフット用アダプター チタン
			19,800	オットーボック 2R54	SACHフット用アダプター アルミ
			8,200	オットーボック 2R8	SACHフット用アダプター ステンレス
			25,400	ビー・オー・テック POTEC SA-1	チタン製サッチフットアダプター
			20,000	ホスマー 60273	チタンSACHアダプター
			12,400	ホスマー 60405	ステンSACHアダプター
			6,600	ラボック M1305	ピラミッドつきSACHアダプター
			9,700	ラボック M1308	ピラミッドつきSACHアダプタ (J-Foot L用)
			5,800	啓愛 K-AL69ASS	サッチアダプター ステンレス
			19,300	啓愛 K-AL69ATI	サッチアダプター チタン
			5,800	徳林 FA156	足継手
		その他	28,400	ブラッチフォード 409012	シアトルライト/マルチフレックス足関節用アダプター FIT. KIT-SEATTLE L/F-M/F ANK.
			210,000	ラボック M1085	ビッチアジャスター (M1180 J-Foot L専用品)
		小児用	14,200	ウィローウッド PPF-1208	小児用足継手
			14,300	オットーボック 2R40=1及び2R40=2	SACHフット用アダプター 小児用
		B 遊動式	16,700	ラボック C1305	SACHアダプタ (小児用)
			11,900	徳林 TAC-00	小児用SACH足継手
			29,800	ウィローウッド SAF-00100	オハイオ単軸足部用 足継手
			18,400	オットーボック 2R10	足継手 単軸フット用 ステンレス
			58,000	オットーボック 2R33	足継手 単軸フット用 チタン
			39,700	オットーボック 2R51	足継手 単軸フット用 アルミ
			69,900	ラボック M1035	ピラミッドつきスーパーアングル
			119,500	ラボック M1055	ピラミッドブラグつき正座用足継手
			12,400	啓愛 AI-5ASS	一軸足関節 ステンレス
			39,000	啓愛 AI-5ATI	一軸足関節 チタン
		1 単軸足用 クランプアダプタ	21,300	ラボック M1011	単軸足継手販売中止 ただし令和7年度まで修理対応可能
			62,400	ラボック SL1010-A	輪ゴム式足継手
		1 単軸足用 踵高調整機能付き	30,900	ラボック M1002	踵高調整型足継手販売中止 ただし令和7年度まで修理対応可能
		2 多軸足用 ピラミッド	76,400	ラボック M1025	ピラミッドブラグつきゴム座式足継手
		2 多軸足用 クランプアダプタ	42,600	ブラッチフォード 379342～379344	マルチフレックス足関節標準用 MULTIFLEX ANKLE 30mm
			42,600	ブラッチフォード 379538/379540/379541	マルチフレックス足関節軽労用 MULTIFLEX ANKLE LD 30mm
	義 足 調 整 用 部 品	四つ穴取り付け	12,600	ウィローウッド 700-200	ソケットブロック (発泡フォーム付)
			11,900	ウィローウッド 700-250	ソケットブロック (発泡フォーム無し)
			12,600	ウィローウッド LLV-01041	リムロジック用ラミネーションブロック
			14,600	オットーボック 5R1	ソケット取付用ブロック (大腿・下腿用)
			10,000	徳林 TWB-4	木ブロック
		小児用	11,900	ウィローウッド PPF-700-250	小児用ソケットブロック
			5,600	オットーボック 5R9	ソケット取り付けブロック 小児用

区分	名 称	型 式	上 限 価 格 円	使 用 部 品	備 考
	コ ネ ク タ	ソケットアダプ タ・ピラミッド	4,800	徳林 TWB-C	小児用木ブロック
			7,800	ST&G 1220S	4枚羽根コネクタ穴明ステンレス
			24,200	ST&G 1220T	4枚羽根コネクタ穴明チタン
			30,300	ウィローウッド FND-268000	ソケット直結回旋付ピラミッドアダプタ (メ ス)
			30,300	ウィローウッド FND-268001	ソケット直結回旋付ピラミッドアダプタ (オ ス)
			24,200	オズール A-135100	オスピラミッド ソケットアダプタ チタン
			27,100	オズール L-272000	Icelock 211 チタンピラミッド 272
			13,600	オズール L-273000	Icelock 211 ステンレスピラミッド 273
			36,200	オズール L-672000	Icelock 600 チタンピラミッド 672
			16,100	オズール L-673000	Icelock 600 ステンレスピラミッド 673
			22,000	オズール L-773000	Icelock 700 ステンレスピラミッド 773
			29,800	オットーボック 4R100	下腿義足用ソケットアダプター チタン
			38,300	オットーボック 4R111	ラミネーションアンカー調節ネジ回旋機構付
			34,000	オットーボック 4R116	ラミネーションアンカーピラミッド回旋機構付
			21,300	オットーボック 4R119	屈曲羽付きラミネーションアンカー回旋機構付 き
			35,500	オットーボック 4R41	ラミネーションアンカー (回旋機構付)
			21,300	オットーボック 4R42	ソケットアダプター (ピラミッド付)
			12,000	オットーボック 4R63	下腿義足用ソケットアダプター ステンレス
			19,800	オットーボック 4R68	下腿義足用ソケットアダプター アルミ
			29,800	オットーボック 4R89	ラミネーションアンカーピラミッド回旋機構付
			39,700	オットーボック 4WR95=1	ラミネーションアンカー ウォーターブルーフ ピラミッドレシーバー
			36,900	オットーボック 4WR95=2	ラミネーションアンカー ウォーターブルーフ ピラミッド
			36,500	ビー・オー・テック POTECH DA-1	チタン製ソケット直結用アダプター
			42,000	ブラッチフォード 409041	ピラミッドシフトアダプター短 PYRAMID SHIFT ADAPTOR (SHORT)
			59,500	ブラッチフォード P189410S	ピラミッドラミネート ソケットアダプタ
			18,700	プロテオール 1K173	3長羽オスピラミッド付ソケットコネクタ
			13,400	プロテオール 1K203	4短羽オスピラミッド付ソケットコネクタ ステ ンレス 150kg対応
			31,800	プロテオール 1K204	4短羽オフセットオスピラミッド付ソケットコネ クタ
			39,900	ホスマー 60312	AK回旋付ソケットアダプター ピラミッドレ シーバー
			13,900	ホスマー 60324	BKソケットアダプター
			21,400	ホスマー 60325	AKソケットアダプターピラミッド
			16,000	ホスマー 60457	BKソケットアダプター
			43,700	ホスマー 60576	AK回旋付ピラミッドアダプター
			27,000	ラボック M0240	支柱つきブラグ (M0261を組込むことで吸着可 能)
			7,500	啓愛 K-CN14ASS	4短羽コネクタ穴あきピラミッド付 ステンレス
			23,000	啓愛 K-CN14ATI	4短羽コネクタ穴あきピラミッド付 チタン
	ソケットアダプ タ・3 6 φベース	ソケットアダプ タ・3 6 φベース	6,500	IB-ER E09s-Body	3枚羽根回旋付φ36ベースステンレス
			15,000	ST&G 1221S	3枚羽根回旋付φ36ベースステンレス
			26,900	ST&G 1221T	3枚羽根回旋付φ36ベースチタン
			33,200	ST&G 1223T	4枚羽根 回旋付36 φ ベース チタン
			26,100	オズール A-114030	3羽ソケットアダプタ ステンレス
			26,100	オズール A-114040	4羽ソケットアダプタ ステンレス
			32,700	ブルドッグ P16B	BULLDOG 3羽ソケットアダプタ ステンレス
			21,300	プロテオール 1K179	3長羽回旋調整付ソケットコネクタ
			38,300	ラボック M0231-A	支柱つきねじ受金 (薄型) (ステンレス)
			36,900	ラボック M0232	支柱つきねじ受金
	ソケットアダプ タ・四穴	ソケットアダプ タ・四穴	42,600	ラボック M0233	強支柱つきねじ受金
			9,300	ラボック M0235	短支柱つきねじ受金
			12,700	啓愛 K-CN13ASS	3長羽回旋ベース ステンレス
			14,600	オズール A-122100	4穴ソケットアダプタ アルミ
			26,100	オズール A-125100	4穴ソケットアダプタ チタン
			16,600	オズール L-674000	Icelock 600 4穴アダプタ 674 アルミ
			35,900	オズール L-675000	Icelock 600 4穴アダプタ 675 チタン
			8,200	オットーボック 5R2	ラミネーションディスク
			17,000	オットーボック 5R6=1	真空成型用ソケットアダプタ 大
			17,000	オットーボック 5R6=2	真空成型用ソケットアダプタ 中
	ソケットアダプ タ・その他	ソケットアダプ タ・その他	15,100	オットーボック 5R6=3	真空成型用ソケットアダプタ 小
			14,000	サイプレス CA400-TIP	タイインプレート
			34,600	ラボック M0290	ラミネーションアンカー
			45,200	オズール 1970862	ソケット直結ループアダプタ (PASO/OH7/OHP3/OP5/OFM1用)
			48,000	オズール A-144300	ソケット直結メスピラミッド ステンレス
			15,600	オズール L-774000	Icelock 774 4穴アダプタ アルミ
			46,200	オットーボック 2G120	ラミネーションアンカー 1C20用
			26,900	オットーボック 4G70	膝義足用ラミネーションアンカー
			26,900	オットーボック 4R170=1	ソケットスライドアダプター 大
			31,200	オットーボック 4R170=2	ソケットスライドアダプター 小
			10,500	オットーボック 4R173	ピラミッドレシーバー 4R170用
			1,200	その他のTC型ソケット取付金 具	
			98,600	ブラッチフォード 189118	アライメントアダプタ・メタルソケット用 MET. SKT. 115mm

区分	名 称	型 式	上 限 価 格 円	使 用 部 品	備 考
			103,600	ブラッチフォード 189127	膝継手上部取付ピラミッド FULL ALIGN. PYRAMID
			37,200	ブラッチフォード 189805	AKアライメントキット・短縮用 SHORTENING KIT 10mm
			52,400	ブラッチフォード 189806	AKアライメントキット・標準 AK ALIGN. KIT 10mm
			44,300	ブラッチフォード 189807	AKアライメントキット・伸張用 LENGTHENING KIT 10mm
			44,300	ブラッチフォード 189906	BKアライメントキット BK ALIGN KIT
			41,100	ブラッチフォード 239017	膝継手上部取付ピラミッド PYRAMID ADAPTOR CaSTANCE SHIN
			66,000	ブラッチフォード 339240	下腿長断端用アダプター LONG STUMP ADAPT. KIT 30mm
			20,100	プロテオール 1K40	長羽ラミネーションアダプタ
			16,300	ラボック M0205	支柱つき皿 (8mmボルト)
			16,300	ラボック M0206	支柱つき皿 (8mmボルト)
			25,200	ラボック M0207	軽量支柱つき皿 (チタン)
			25,200	ラボック M0218	サイム用支柱つき皿 (J-Foot L)
			15,100	ラボック M0225	支柱つき皿 (膝離断用)
			9,500	ラボック M0280	サーモプラスチックソケットキット
			4,700	高崎 TG2012	ソケット取付プレート (丸型)
			6,200	高崎 TG2085	角度付き受け皿 (股離断用前傾角度付き)
			7,000	高崎 TG2112	ソケット取付プレート (羽根型)
			11,600	徳林 TSC-A	ワイヤーソケットコネクタ (大腿用)
			14,900	徳林 TSC-KD	L字型ソケットコネクタ
	四穴・ピラミッド (オス)		15,400	IB-ER E03T	4穴ピラミッドコネクタチタン
			22,400	ST&G 1217T	4穴ピラミッドコネクタチタン
			32,600	ウィローウッド 700-SP471	サクシオンピラミッド
			53,500	ウィローウッド FND-224150	4ホールスライド回旋機能付ピラミッド
			19,300	ウィローウッド FND-227014	4ホールピラミッド (オス)
			27,200	ウィローウッド FND-228003	4ホール回旋付ピラミッド (オス)
			15,900	ウィローウッド FND-994100	4ホールピラミッド (オス)
			15,900	ウィローウッド FND-994105	4ホールピラミッド (オス) 5mmオフセット
			13,400	オズール A-233100	4穴オスピラミッド アルミ
			26,900	オズール A-234320	4穴オスピラミッド 回旋式 ステンレス
			22,400	オズール A-235100	4穴オスピラミッド チタン
			36,700	オズール A-235300	4穴オスピラミッド 回旋式 チタン
			28,500	オズール A-235400	4穴オスピラミッド 8mmオフセット チタン
			6,300	オットーボック 4R23	ソケットアダプター (ピラミッド付)
			14,600	オットーボック 4R54	ソケットアダプター (ピラミッド付) チタン
			26,900	オットーボック 4R73=A	オフセットソケットアダプター ピラミッド付
			19,800	オットーボック 4R73=D	オフセットソケットアダプター ピラミッド付
			10,600	オットーボック 4R74	ソケットアダプター ピラミッド付
			41,100	オットーボック 4R77	ソケットアダプター ピラミッド回旋機構付
			17,400	ダウ GUPT-M4H	4ホールピラミッド (オス)
			142,400	ブラッチフォード EP-MSR	4穴スライドピラミッドアダプタ
			35,500	ブラッチフォード P189310	4穴ピラミッド
			29,000	ブルドッグ CP1-395	BULLDOG 4穴ピラミッド オス チタン
			80,300	ブルドッグ UNIV-TP	BULLDOG スライド回旋機能付き4穴ピラミッド
	四穴・ピラミッド (メス)		9,500	プロテオール 1K205	4穴オスピラミッド付コネクタ
			22,700	プロテオール 1K206	ピラミッドアダプタ 小児用
			19,100	ホスマー 60254	チタン4ホールピラミッド
			11,300	ホスマー 60416	ステン4ホールピラミッド
			16,800	ラボック M0276	4穴プラグ(チタン)
			39,400	ラボック M0292	回旋プラグつき4穴コネクタ
			17,400	啓愛 K-CN24ATI	4穴コネクタ穴あきピラミッド付 チタン
			22,400	ウィローウッド FND-227004	4ホールピラミッド (メス)
			27,200	ウィローウッド FND-228002	4ホール回旋付ピラミッド (メス)
			11,200	オズール A-242100	4穴メスピラミッド アルミ
	四穴・ピラミッド (メス)		49,700	オズール A-242500	4穴メスピラミッド 20/20オフセット アルミ
			35,900	オズール A-242510/A-242520	4穴メスピラミッド 20/20/10オフセット アルミ
			30,500	オズール A-244320	4穴メスピラミッド 回旋式 ステンレス
			25,700	オズール A-245100	4穴メスピラミッド チタン
			42,600	オズール A-245300	4穴メスピラミッド 回旋式 チタン
			8,200	オットーボック 4R22	ソケットアダプター (調節ネジ付)
			25,500	オットーボック 4R37	ソケットアダプター (調節ネジ・回旋調節付)
			36,900	オットーボック 4R51	ソケットアダプター (調節ネジ・回旋機構付)
			22,700	オットーボック 4R55	ソケットアダプター (調節ネジ付) チタン
			7,300	オットーボック 4R95	ソケットアダプター調節ネジ付 アルミ
	四穴・その他		13,200	プロテオール 1K172	4穴メスピラミッド付コネクタ
			34,900	ホスマー 60293	チタン回旋付アダプター
			23,500	ホスマー 60435	ステン回旋付アダプター
			20,800	ラボック M0277	4穴ジャック(チタン)
			22,800	ST&G 1214T	4穴回旋付φ36ベースチタン
			14,400	アルプス VE819-P	VIP用マウンティングプレート
			14,200	オズール A-322100	4穴チューブクランプ アルミ
			24,900	オズール A-325100	4穴チューブクランプ チタン
			31,800	オズール L-661000	Icelock 600 モジュラスペーサー
			20,800	ブルドッグ P17N	BULLDOG 4穴ローテーションベース

区分	名 称	型 式	上 限 価 格 円	使 用 部 品	備 考
			16,800 14,200 6,600 22,200 15,100 8,000 6,200	ラボックス M0270 ラボックス M0271 ラボックス M0275 啓愛 K-CN23ATI 徳林 TKC-S 徳林 TSC-PSDC 徳林 TSC-T	4穴すべり子 4穴ねじ受金 4穴プレート 4穴回転ベース チタン スライドコネクタ 熱可塑性ソケットコネクタ
	ダブルアダプタ (オス・オス)		21,000 28,800 12,000 10,300 46,200	オズール A-533100 オズール A-535100 オットーボックス 4R76 オットーボックス 4R78 オットーボックス 6A53	オスダブルアダプタ アルミ オスダブルアダプタ チタン ダブルピラミッドアダプター ダブルピラミッドアダプター スライドアダプター ピラミッド/ピラミッド
	ダブルアダプタ (オス・メス)		20,200 10,300 42,600 47,900 24,100 46,200	ブルドッグ P12-WH プロテオール 1K190 ラボックス M0550 オズール A-554700 オットーボックス 4R84 オットーボックス 6A54	BULLDOG ダブルアダプタ オス ダブルオスピラミッドコネクタ ダブルブラグ (Ti) オスメスダブルアダプタ 8mmオフセット 10° 角度付き ステンレス ダブルアダプター ピラミッド調節ネジ付 スライドアダプター ピラミッド/ピラミッドレ シーバー
	ダブルアダプタ (メス・メス)		60,700 50,200 52,800 29,800 28,100 31,800 35,900 40,000 64,600	ナブテスコ N-D114 ラボックス M0545-34 ラボックス M0545-38 高峰 TG2203 ST&G 1201T ST&G 1202T ST&G 1203T ST&G 1204T ST&G 1751T	スライドコネクタ ブラグつきジャック34 (Ti) ブラグつきジャック38 (Ti) P.Y十字アライメントアダプタ ダブルアダプター32mmチタン ダブルアダプター45mmチタン ダブルアダプター60mmチタン ダブルアダプター75mmチタン 高さ調整機構付ダブルアダプター59-72mmチタ ン
			27,800 29,500 31,000 31,800 23,000 24,400 25,800 27,600 63,300 63,300 42,000 42,600 42,600 43,600 88,600 43,500 43,500 42,600 42,600 42,600 50,100 11,300 13,900 11,300 14,600 12,000 13,200 38,400 38,600 41,400 42,600 24,100 24,100 24,100 28,400 28,400 28,400 28,400 31,200 31,200 31,200 31,200 34,500 34,500 34,500	ウィローウッド FND-228032 ウィローウッド FND-228045 ウィローウッド FND-228060 ウィローウッド FND-228075 オズール A-542110 オズール A-542120 オズール A-542130 オズール A-542140 オズール A-542350 オズール A-542360 オズール A-545110 オズール A-545120 オズール A-545130 オズール A-545140 オズール A-645210 オットーボックス 4R104=60 オットーボックス 4R104=75 オットーボックス 4R72=32 オットーボックス 4R72=45 オットーボックス 4R72=60 オットーボックス 4R72=75 ナブテスコ N-D231 プロテオール 1K207-032 プロテオール 1K207-032-HD プロテオール 1K207-045 プロテオール 1K207-045-HD プロテオール 1K207-060 プロテオール 1K207-075 ホスマー 60306 ホスマー 60439 ホスマー 60440 ホスマー 60441 ラボックス M0540-32 ラボックス M0540-35 ラボックス M0540-40 ラボックス M0540-45 ラボックス M0540-50 ラボックス M0540-55 ラボックス M0540-60 ラボックス M0541-32 ラボックス M0541-35 ラボックス M0541-40 ラボックス M0541-45 ラボックス M0541-50 ラボックス M0541-55 ラボックス M0541-60	ダブルアダプタ (チタン) 32mm ダブルアダプタ (チタン) 45mm ダブルアダプタ (チタン) 60mm ダブルアダプタ (チタン) 75mm メスダブルアダプタ 32mm アルミ メスダブルアダプタ 45mm アルミ メスダブルアダプタ 60mm アルミ メスダブルアダプタ 75mm アルミ 高さ調整可能パイロン 77mm-95mm アルミ 高さ調整可能パイロン 94mm-128mm アルミ メスダブルアダプタ 32mm チタン メスダブルアダプタ 45mm チタン メスダブルアダプタ 60mm チタン メスダブルアダプタ 75mm チタン シフトアダプタ チタン スライド式ダブルアダプター 60mmチタン スライド式ダブルアダプター 75mmチタン ダブルアダプター チタン 32mm ダブルアダプター チタン 45mm ダブルアダプター チタン 60mm ダブルアダプター チタン 75mm 調整式デュアルコネクタ60～75mm メスピラミッドダブルコネクタ 32mm アルミ メスピラミッドダブルコネクタ 32mm アルミ 150kg対応 メスピラミッドダブルコネクタ 45mm アルミ メスピラミッドダブルコネクタ 45mm アルミ 150kg対応 メスピラミッドダブルコネクタ 60mm アルミ メスピラミッドダブルコネクタ 75mm アルミ チタンデュアルアダプター 32mm チタンデュアルアダプター 45mm チタンデュアルアダプター 60mm チタンデュアルアダプター 75mm ダブルジャック 32mm ダブルジャック 35mm ダブルジャック 40mm ダブルジャック 45mm ダブルジャック 50mm ダブルジャック 55mm ダブルジャック 60mm ダブルジャック 32mm (チタン) ダブルジャック 35mm (チタン) ダブルジャック 40mm (チタン) ダブルジャック 45mm (チタン) ダブルジャック 50mm (チタン) ダブルジャック 55mm (チタン) ダブルジャック 60mm (チタン)
	その他のスパーサ		4,800 11,300 12,300 4,400 5,300 3,250 5,900	ラボックス M0500-0 ラボックス M0500-10～50 ラボックス M0515 徳林 TAH-1 徳林 TAH-1 1/2 徳林 TAH-1/2 徳林 TAH-2	十字すべり子 (0mm) 十字すべり子 (10, 20, 30, 40, 50mm) 十字すべり子延長継手 (50mm) スパーサー (1インチ) スパーサー (1 1/2インチ) スパーサー (1/2インチ) スパーサー (2インチ)
	3 6 φネジ・ピラ		7,800	IB-ER PT-Short	φ36ネジピラミッドチタン

区分	名 称	型 式	上 限 価 格 円	使 用 部 品	備 考
		ミッド (オス)	13,200 21,800 11,600 26,100 22,500 12,700 13,700	ST&G 1225S ST&G 1225T オズール A-134300 オズール A-135300 ブルドッグ PTM プロテオール 1K182 プロテオール 1K184	φ36ネジピラミッドステンレス φ36ネジピラミッドチタン ソケット直結オスピラミッド ステンレス ソケット直結オスピラミッド チタン BULLDOG ネジ付ピラミッド オス チタン φ36mmネジ式オスピラミッドアダプタ φ36mm雌ネジ ネジ式オスピラミッドアダプタ
		その他	23,700 16,800 18,700 15,600 14,700 14,700 9,300 38,900 24,700 59,500 42,600 15,600 41,100 22,700 1,300 14,200 21,100 35,000 29,800 34,700 38,400 34,700 29,800 10,900 11,200 9,900 18,300 19,500 5,800 25,200 16,100 4,400 5,900 9,600 6,300 3,250	ホスマー 60544 ラボック M0450 ラボック M0460 啓愛 K-CN46ATI ウィローウッド FND-135105 ウィローウッド FND-135107 ウィローウッド ONE-TT-LINKKIT オズール 1970863 オズール L-180001 オズール M631100 オットーボック 4R101 オットーボック 4R44=L オットーボック 4R50 オットーボック 6A41 その他のソケット固定バンド プロテオール 1K155 プロテオール 1K160 ホスマー 60950 ホスマー 60951 ホスマー 60952 ホスマー 60953 ホスマー 60955 ホスマー 60956 ラボック M0306 ラボック M0310-A ラボック M0328 ラボック M0452 ラボック M0462 高崎 TG2025 高崎 TG2030 高崎 TG2031 高崎 TG2032 高崎 TG2116 徳林 TPS-M6 徳林 TWP-A2 徳林 TWP-AP2	ステンソケット用ピラミッドアダプタ ねじつきプラグ ねじつきジャック 回旋穴あきピラミッド チタン フォワードアングルオフセットプレート リバースアングルオフセットプレート ワンリンク 膝継手近位オスピラミッドアダプタ (PASO/OH7/OHP3/OP5/OFM1用) Icelock 100 注型キット 膝継手近位IKFアダプタ オスピラミッド付 (PASO/OH7/OHP3/OP5/OFM1用) スライディングアダプター アルミ ピラミッド レシーバー ネジ式 ピラミッド アダプター ネジ式 スライディングプレート φ36mmネジ式メスピラミッド付チューブコネク タ ニーコネクタ ピラミッドレシーバー凹溝付 ピラミッドレシーバー凸溝付 ピラミッド凹溝付 ピラミッド凸溝付 凹凸付アダプター 4 ホールプレート凸溝付 すべり溝つき皿受 軽量バンプ継手つき皿受 サイム用皿受 (J-Foot L) すべり子つきピラミッドプラグ すべり溝つきピラミッドジャック ターンテーブル上受け皿 アライメントアダプタ十字スライド付き コンパクトアライメントアダプタ (軽量主に下 腿用) T G 2 0 3 1 用ソケットプレート 十字スライダアタッチメント ウェッジプレート (金属製・大腿用) ウェッジプレート (プラスチック・大腿用)
		小児用	17,700 19,300 20,700 17,700 25,800 42,900 9,700 15,900 15,100 10,000 15,100 15,100 63,300 25,800 54,100 11,900 18,800 19,900 19,900 10,000 1,850	ウィローウッド PPF-137004 ウィローウッド PPF-138027 ウィローウッド PPF-138051 ウィローウッド PPF-227014 ウィローウッド PPF-GKIT オズール AJ-114040 オズール AJ-122100 オズール AJ-122300 オズール AJ-133300 オズール AJ-142300 オズール AJ-233100 オズール AJ-242100 オズール AJ-542350 オズール AJ-831300 オットーボック 4R110 オットーボック 4R60 ラボック C0200 ラボック C0300 ラボック C0350 徳林 TSC-WC 徳林 TWP-C2	小児用4ホールピラミッド (メス) 小児用ダブルアダプタ (27mm) 小児用ダブルアダプタ (51mm) 小児用4ホールピラミッド (オス) 小児用クロウスキット 小児用 4羽ソケットアダプタ ステンレス 小児用 4穴ソケットアダプタ アルミ 小児用 近位4穴アダプタ アルミ 小児用 ソケット直結オスピラミッド アルミ 小児用 ソケット直結メスピラミッド アルミ 小児用 4穴オスピラミッド アルミ 小児用 4穴メスピラミッド アルミ 小児用 高さ調整可能バロン 76mm-102mm アルミ 小児用 ピラミッドアダプタ アルミ ソケットアダプター 小児用回旋機構付 ソケットアダプター (調節ネジ付) 小児用 ソケットホルダ (小児用) ソケットプラグ (小児用) ソケットジャック (小児用) 小児用ワイヤーソケットコネクタ (大腿用) 小児用ウェッジプレート
		36φネジ・その他	7,800 10,300 20,800 22,800 23,900 15,900 75,500 40,400 34,000 34,000 34,000	IB-ER RT-Short ST&G 1216S ST&G 1216T ST&G 1216T-LT ST&G 1702T オズール A-122300 オズール A-145300 オズール A-145310 オズール A-282440 オズール A-282460 オズール A-282470	φ36ネジレシーバーチタン φ36ネジレシーバーステンレス φ36ネジレシーバーチタン φ36ネジレシーバー33mmチタン φ36ネジレシーバー45mmチタン トータルニー用 ユーロ 4穴アダプタ アルミ ソケット直結メスピラミッド チタン ソケット直結メスピラミッド 薄型 チタン 屈曲プレート 45mm 10° 屈曲プレート 60mm 10° 屈曲プレート 75mm 15°

区分	名 称	型 式	上 限 価 格 円	使 用 部 品	備 考
			30,300	オズール A-834300	トータルニー用 オスピラミッドアダプタ ステンレス
			37,000	オズール A-835300	トータルニー用 オスピラミッドアダプタ チタン
			28,400	オズール A-845300	トータルニー用 メスピラミッドアダプタ チタン
			19,400	ブルドッグ PTF	BULLDOG ネジ付ピラミッド メス
			13,900	プロテオール 1K15002	φ36mm雌ネジ ネジ式メスピラミッドアダプタ
			14,600	プロテオール 1K183	φ36mmネジ式メスピラミッドアダプタ
			15,500	啓愛 K-CN45ATI	回旋ピラミッドレシーバー チタン
チュ ー ブ	チューブのみ		8,900	ST&G 1209A	φ30mmチューブ385mm アルミ
			15,400	オズール A-712010	チューブ 250mm アルミ
			22,700	オズール A-712020	チューブ 400mm アルミ
			15,000	オットーボック 2R36	大腿用チューブ 34mm 150kg対応
			4,250	ナブテスコ N-P135	ストレートパイプ (φ34)
			15,900	ナブテスコ N-P233	段付パイプ (φ34-φ30)
			12,000	プロテオール 1G01	φ30mmチューブ
			9,700	プロテオール 1G0120	φ30mmチューブ 200mm
			12,000	プロテオール 1G01-HD	φ34mm アルミ 125kg対応
			6,700	ラボックス M0820	パイプ (L=250mm)
			12,300	ラボックス M0821	パイプ (L=500mm)
			24,900	ラボックス SL0810	チタンフィルム入りカーボンパイプ (L=250mm)
			39,600	ラボックス SL0811	チタンフィルム入りカーボンパイプ (L=500mm)
			6,300	啓愛 K-TB884AAL	チューブ アルミ 400mm (φ30)
			4,800	高崎 TG2018	パイプ (長さ=300mm)
			7,300	高崎 TG2019	パイプ (長さ=400mm)
			22,400	徳林 TTG-14	グラファイトパイプ
			5,600	徳林 TTT-17	チューブ
	ピラミッド (メ ス) 付		29,500	IB-ER E05T-400-Dia34	レシーバー付 φ34mmチューブ400mmチタン
			18,400	ST&G 1211S	ピラミッドレシーバー付チューブ400mmステンレス
			32,800	ST&G 1211T	ピラミッドレシーバー付チューブ400mmチタン
			33,500	オズール A-442100	メスシングルアダプタ 100mm アルミ
			37,700	オズール A-442110	メスシングルアダプタ 200mm アルミ
			41,600	オズール A-445100	メスシングルアダプタ 100mm チタン
			20,700	オズール A-742010	メスパイロン 250mm アルミ
			27,600	オズール A-742020	メスパイロン 400mm アルミ
			32,000	オズール A-748030	高強度メスパイロン 250mm チタンピラミッド /アルミチューブ
			38,100	オズール A-748040	高強度メスパイロン 400mm チタンピラミッド /アルミチューブ
			702,000	オットーボック 2R17	チューブアダプター Kenevo用
			14,200	オットーボック 2R2	ショートチューブアダプター (200mm)
			918,900	オットーボック 2R20	チューブアダプター ジニウム用
			1,060,000	オットーボック 2R21	トーションチューブアダプター ジニウム用
			14,900	オットーボック 2R3	ロングチューブアダプター (400mm)
			25,500	オットーボック 2R37	ショートチューブアダプター チタン
			28,400	オットーボック 2R38	ロングチューブアダプター チタン
			32,600	オットーボック 2R38=10	傾斜角付チューブアダプター
			28,400	オットーボック 2R49	チューブアダプター ロング アルミ
			22,700	オットーボック 2R50	チューブアダプター ショート アルミ
			38,300	オットーボック 2R57	チューブアダプター 34mmショート
			35,500	オットーボック 2R58	チューブアダプター 34mmロング
			174,200	オットーボック 2R67	トーションチューブアダプター 34mm
			1,070,400	オットーボック 2R68	チューブアダプター X4用
			32,600	オットーボック 2WR95	チューブアダプター ウォータープルーフ 34φ
			35,500	オットーボック 2WR95=1	傾斜角付チューブアダプター ウォータープルーフ 34φ
			26,900	オットーボック 4R72=D	コネクションアダプター 30mm
			18,400	オットーボック 4R75=D-70	コネクションアダプター
			15,900	ナブテスコ N-P112	アダプタ付パイプ (φ34)
			24,100	ナブテスコ N-P113	アダプタ付パイプ φ34
			22,700	ナブテスコ N-P221	アダプタ付パイプ (φ30)
			75,100	ブラッチフォード 019231	下腿用パイプキット 30mm DEMOUNTABLE BK TUBE
			43,000	プロテオール 1D46	メスピラミッド付チューブコネクタ
			18,300	プロテオール 1D52	メスピラミッド付チューブコネクタ
			20,500	プロテオール 1D52-P6	メスピラミッド付チューブコネクタ φ34 アルミ 125kg対応
			28,600	ホスマー 60245	400mmチューブアダプター チタン
			28,400	ホスマー 60246	300mmチューブアダプター チタン
			24,400	ホスマー 60429	400mmチューブアダプター スチール
			43,900	ホスマー 60558	ショートチューブアダプター チタン
			16,800	ラボックス M0463	パイロンジャック
			49,800	ラボックス M0860	ピラミッドジャックつきカーボンパイプ
			66,000	ラボックス M0870	パイプつきジャック250 (Ti)
			69,500	ラボックス M0871	パイプつきジャック500 (Ti)
			16,100	啓愛 K-TB58AAL	ピラミッドレシーバーチューブ アルミ
			17,100	啓愛 K-TB58AAL-H	ピラミッドレシーバーチューブ アルミ 100kg対応
			12,300	啓愛 K-TB58ASS	ピラミッドレシーバーチューブ ステンレス
			18,700	啓愛 K-TB58ATI	ピラミッドレシーバーチューブ チタン

区分	名 称	型 式	上 限 価 格 円	使 用 部 品	備 考
			21,600	啓愛 K-TB58AT1-H	ピラミッドレシーバーチューブ チタン 100kg 対応
		ピラミッド (オ ス) 付	21,500 25,800 39,100 42,600 26,900 14,700 14,700 18,300	オズール A-433110 オズール A-433120 オズール A-435110 オズール A-435120 オットーボック 4R84=D ラボック M0451 ラボック M0451-40 ラボック M0453	オスシングルアダプタ 50mm アルミ オスシングルアダプタ 77mm アルミ オスシングルアダプタ 50mm チタン オスシングルアダプタ 77mm チタン ピラミッドパイプ ピラミッドプラグ プラグ (M1002用) パイロンプラグ
		小児用	8,000 42,600 15,400	ウィローウッド PPF-130030 オズール AJ-712010 オットーボック 2R41=1及び 2R41=2	小児用チューブ 小児用 チューブ 250mm アルミ チューブアダプター 小児用
			13,400 37,100 37,100 38,900 16,400 5,500 5,300	オットーボック 2R48 カレッジパークインダスト リー TAT30022 カレッジパークインダスト リー TAT30025 カレッジパークインダスト リー TAT3002530 ラボック C0463 ラボック C0801 徳林 TTC-15	傾斜角付チューブアダプター LPチューブアダプター チタン φ22mm LPチューブアダプター チタン φ25mm LPチューブアダプター チタン φ25-30mm パイロンジャック (小児用) パイプ (L=400mm) (小児用 φ22) 小児用チューブ
		その他	17,800 30,200 10,900	ラボック M0330 ラボック M0333 ラボック M0520	皿受つきパイプ (L=200mm) 皿受つきカーボンパイプ すべり子つきパイプ (L=200mm)
	ク ラ ン プ ア ダ プ タ	Φ30用ピラミ ッド (オス)	14,600 21,800 25,900	オズール A-333100 オズール A-335100 ラボック M0455	オスピラミッド付チューブクランプ アルミ オスピラミッド付チューブクランプ チタン パイプ継手つきプラグ
		Φ30用ピラミ ッド (メス)	16,400	IB-ER E061	レシーバー付チューブクランプ φ30用チタン40 mm
			18,700	IB-ER E07T	レシーバー付チューブクランプ φ30用チタン47 mm
			15,100	ST&G 1212S	チューブクランプレシーバー付 φ30用ステンレ ス
			31,500	ST&G 1212T	チューブクランプレシーバー付 φ30用チタン クランプアダプタ (アルミ)
			14,700	ウィローウッド FND-130030	クランプアダプタ (チタン)
			29,100	ウィローウッド FND-220030	メスピラミッド付チューブクランプ アルミ
			28,100	オズール A-342100	メスピラミッド付チューブクランプ チタン
			33,700	オズール A-345100	チューブクランプアダプター
			13,700	オットーボック 4R21	チューブクランプアダプター チタン
			32,600	オットーボック 4R52	チューブクランプアダプター チタン
			36,900	オットーボック 4R52=5	チューブクランプアダプター アルミ
			28,400	オットーボック 4R69	チューブクランプ
			33,800	カレッジパークインダスト リー TCT30	チタン φ30mm
			19,800	ダウ GUPT-ECLAMP	クランプアダプタ (チタン)
			29,800	ナプテスコ N-D222	パイプアダプタ (φ30) チタン合金
			35,000	バウアーファインド G-017	クランプアダプタ チタン製30φ
			42,100	ビー・オー・テック POTECH CA-1	チタン製クランプアダプター
			42,600	ブラッチフォード AK30M1	チューブクランプアダプタ チタン
			23,400	ブルドッグ TCA-1S	BULLDOG クランプアダプター チタン
			41,600	プロテオール 1D40	メスピラミッド付クランプアダプタ
			12,000	プロテオール 1D41	メスピラミッド付クランプアダプタ アルミ
			31,000	ホスマー 60247	チタンチューブアダプター
			22,400	ホスマー 60400	ステンチューブクランプ
			23,800	ラボック M0461	パイプ継手つきピラミッドジャック (アルミ クランプアダプタ)
			28,200	ラボック M0468	傾斜つきピラミッドジャック (8°)
			46,200	ラボック M0471	パイプ継手つきジャック (Ti) (チタン クラ ンプアダプタ)
			10,900	啓愛 K-CA75AAL	ピラミッドレシーバーチューブクランプ アル ミ (φ30)
			9,900	啓愛 K-CA75ASS	ピラミッドレシーバーチューブクランプ ステ ンレス (φ30)
			19,800	啓愛 K-CA75ATI	ピラミッドレシーバーチューブクランプ チタ ン (φ30)
			19,200	高崎 TG2200	P.Yアライメントアダプタ上部
		Φ30用 その他	59,700	オズール A-342430	メスピラミッドチューブクランプ 14.5mmオフ セット アルミ
			52,800	オットーボック 4R103	スライド式クランプアダプター チタン
			44,800	オットーボック 4R56	傾斜角付クランプアダプター チタン
			42,600	オットーボック 4R98	スライド式クランプアダプター30mm
			32,000	ホスマー 60954	30mmチューブクランプアダプター凹溝付
			24,700	ラボック M0412	すべり子つきパイプ継手
			33,200	ラボック M0467-10	パイプ継手つきジャック (オフセット10mm)
			43,900	ラボック M0475	パイプ継手つきジャック (高さ調節式)
			9,900	ラボック M0900	アライメントスリーブ (メタル)
			27,400	啓愛 K-CA7505ATI	ピラミッドレシーバーチューブクランプ5mmオフ セット チタン (φ30)
			17,700	徳林 TKC-01BK	グラファイトピラミッドクランプアダプタ
		Φ34用ピラミ ッド (オス)	28,400	オットーボック 4R82=P	ピラミッド付チューブクランプアダプター 34mmチタン
		Φ34用ピラミ ッド (メス)	22,100 66,000	IB-ER E07T-Dia34 オットーボック 4R156	チューブクランプ付レシーバー φ34用チタン 傾斜角付クランプアダプター 34mm 10°

区分	名 称	型 式	上 限 価 格 円	使 用 部 品	備 考
			66,000	オットーボックス 4R156=1	傾斜角付クランプアダプター 34mm 20°
			66,000	オットーボックス 4R156=2	傾斜角付クランプアダプター 34mm 30°
			42,600	オットーボックス 4R82	チューブクランプアダプター 34mmチタン
			12,400	オットーボックス 4R91	チューブクランプアダプター 34mmステンレス
			38,300	オットーボックス 4WR95=3	クランプアダプター ウォーターブルーフ 34φ
			13,400	ナブテスコ N-D111	パイプアダプタ (φ34) ステンレス合金
			15,000	プロテオール 1D41-HD	メスピラミッド付クランプアダプタ アルミ 150kg対応
		Φ34用その他	44,800	オットーボックス 4R88	スライド式クランプアダプター34mm
		Φ25用	32,000	カレッジパークインダストリー TCT25	チューブクランプ チタン φ25mm
		小児用	32,000	カレッジパークインダストリー TCT2530	チューブクランプ チタン φ25-30mm
			17,800	高崎 TG2005	アライメントアダプタ (角度調製用パイプアダプタ)
			9,700	高崎 TG2016	十字スライダーアタッチメント (ラロック滑り子結合)
			3,300	高崎 TG2086	パイプクランプバンド型
			16,300	ウィローウッド PPF-130000	小児用クランプアダプタ
			18,100	オズール AI-342100	小児用 メスピラミッド付チューブクランプ アルミ
			13,300	オットーボックス 4R66	チューブクランプアダプター小児用
			31,100	カレッジパークインダストリー TCT22	チューブクランプ チタン φ22mm
			16,100	プロテオール 1D39	クランプアダプタ 小児用
			23,800	ラボックス C0461	パイプジャック (小児用)
		ターンテーブル	24,800	ラボックス C0464	パイプジャック (φ30-小児用プラグ)
			26,300	ラボックス C0468	傾斜ジャック (小児用)
			6,050	ラボックス C0900	スリーブ (小児用φ22-φ30)
			7,900	徳林 TBC-0	C. 小児用クランプアダプタ
			85,900	オズール A-554300	ターンテーブル ステンレス
			96,800	オットーボックス 4R57	ターンテーブル
			148,800	オットーボックス 4R57=WR	ターンテーブル防水加工
			78,600	ラボックス M0620	ターンテーブル (チタン)
			66,500	ラボックス M0630	ターンテーブル (ステンレス)
			69,600	ラボックス M0640	ねじつきターンテーブル
			99,500	ラボックス M0642	プラグつき ターンテーブル (チタン)
		トルクアップソーバー	84,000	ラボックス M0680	ロータータ
			167,100	ラボックス M0681	プラグつき ロータータ
			99,800	ラボックス SL0250	皿受つき薄型ターンテーブル
			99,800	ラボックス SL0255	ジャックつき薄型ターンテーブル
			31,800	高崎 TG2014	ターンテーブル
			35,500	徳林 TKR-01	ターンテーブル
			152,400	オズール TSA5000	トーションショックアダプタ
			397,900	オットーボックス 4R120	デルタツイスト
			130,600	オットーボックス 4R39	トーションアダプター チューブ付
			114,900	オットーボックス 4R40	トーションアダプター ソケットアダプター型
		曲伸装置屈	114,900	オットーボックス 4R85	トーションアダプターチューブクランプ 30mm
			125,800	オットーボックス 4R86	トーションアダプターチューブクランプ 34mm
			191,300	カレッジパークインダストリー TORPAPRT	トーションアダプター
			24,200	オズール 1170	トータルニー ジュニア用 伸展補助パネ
			24,200	オズール 2070S	トータルニー 1900/2000/2100用 伸展補助パネ
足部	A SACH足部 SACH		14,200	ラボックス M07-001	Swanばね調節キット
			132,400	IB-ER WFX-X	Winged Carbon Foot
			395,800	アルプス BSEVO	バイオステップ EVO
			290,400	アルプス BSLP	バイオステップ LP
			354,300	アルプス BSPO	バイオステップ PRO
			68,100	ウィローウッド IMP-SIZE	インパルス
			216,500	ウィローウッド M001	メタコア
			560,800	ウィローウッド M006	メタショックX
			121,600	オズール ASPF	アンビシャス
			121,600	オズール FAPE	フレックスフット アシユア
			447,200	オズール MDXE/FFC/FSE0	バリフレックス モジュラー 高カテゴリのみ
			869,100	オズール PFP0	プロフレックス ビボット
			394,400	オズール PLP0	プロフレックス LP
			517,700	オズール PLT0	プロフレックス LPトーション
			447,100	オズール PMD0	プロフレックス モジュラー
			394,400	オズール PST0	プロフレックス ST
			703,800	オズール PTA0	プロフレックス テラ
			454,000	オズール PXC0	プロフレックス XC
			578,900	オズール PXT0	プロフレックス XCトーション
			626,800	オズール RSPE/FSE0	リフレックス ローテート
			446,000	オズール SLP0/FSE0	フレックス サイム
			715,700	オズール SSPE/FSE0	リフレックス ショック
			239,200	オズール VFPE/FSE0	バリフレックス
			239,200	オズール VLPE/FSE0	LP バリフレックス
			3,986,400	オットーボックス 1B1	メリディウム
			114,900	オットーボックス 1C10	テリオン
			96,800	オットーボックス 1C11	テリオンソフト

区分	名 称	型 式	上 限 価 格 円	使 用 部 品	備 考
			157,300 338,800 284,300 284,300 395,800 406,200 312,800 406,200 522,500 312,800 368,900 458,100 364,700 50,100 51,400 108,900 302,500 437,400 281,900 479,900 25,500 21,300 75,000 48,800 121,300 317,000 127,000 531,500 64,800 13,800 273,400 273,400 565,000 215,300 48,700 416,100 572,300 333,600 113,300 238,300 431,600 322,700 229,900 426,600 214,800 306,600 292,800 277,000 271,000 277,000 205,000 114,500 114,500 99,200 121,000 68,100 223,800 32,800 248,000 13,900 173,700 182,100 42,600 25,500 187,500 108,100 108,100 33,300 405,300 1,848,700 31,200 403,800 530,700	オットーボック 1C30 オットーボック 1C40 オットーボック 1C50 オットーボック 1C53 オットーボック 1C56 オットーボック 1C58 オットーボック 1C60 オットーボック 1C61 オットーボック 1C62 オットーボック 1C63 オットーボック 1C64 オットーボック 1C68 オットーボック 1C70 オットーボック 1D10 オットーボック 1D11 オットーボック 1D35 オットーボック 1E56 オットーボック 1E57 オットーボック 1E58 オットーボック 1E95 オットーボック 1S49 オットーボック 1S66 オットーボック 1WR95=P オットーボック 1WR95=W カレッジパークインダストリー CPI-04 カレッジパークインダストリー CPI-06 カレッジパークインダストリー CPI-07 カレッジパークインダストリー CPI-08 カレッジパークインダストリー CPI-09 その他の S A C H 足部 フィラワー FI-123-10 フィラワー FI-135-10 フィラワー FI-137 ブラッチフォード ESP 22-30 L/R プロテオール 1A200 プロテオール EVQH プロテオール EVQR プロテオール EVRAMLP プロテオール F13 プロテオール F15 プロテオール F20 プロテオール HiP プロテオール RAMLP プロテオール ROG プロテオール ROV プロテオールUSA F10 プロテオールUSA FS1000 プロテオールUSA FS2000 プロテオールUSA FS3000 プロテオールUSA FS4000 メティス 1H15Y メティス 1H20Y メティス 1H21Y ラボック M1170 ラボック M1172 ラボック M1180 ラボック M1190 ラボック SL1160 リンデ エクステンD H100 啓愛 A1-7A オズール JRP0/FJS0 オズール VJB0/FJS0 オットーボック 1K10 オットーボック 1S30 プロテオール KID ラボック C1100 ラボック C1170 ウィローウッド SAF-SIZE オズール PLA0 オズール PSX01 オットーボック 1H38 カレッジパークインダストリー CPI-10 カレッジパークインダストリー CPI-11	トライアス C ウォーク 24～30cm タレオ タレオLP タレオアジャスト タレオ サイドフレックス トリトンフット トリトンVS トリトン ハーモニー トリトンLP トリトン HD トリトン サイドフレックス エヴァント ダイナミックフット 男性用 指股付 22～30cm ダイナミックフット 女性用 指股付 22～28cm ダイナミックモーション 指股付 22～30cm アクション ローライダー アクションDP チャレンジャー SACHフット 指付 21～28cm SACHフット 指付 差高18mm 22～30cm アクアフット ウォーターブルーフ アダプター付 アクアフット ウォーターブルーフ テンポ アクセント セルサス ソリウス ブリーズ ナブテスコ エアリスバフオーマンスLP ナブテスコ ウェーブコンフォート3 ナブテスコ オールプロ エスブリ (防水仕様) ジェリーフット ラッシュ ハイプロ エバキューイト (吸引機構一体型足部) ラッシュ ローグ エバキューイト (吸引機構一体型足部) ラッシュ ランペイジ LP エバキューイト (吸引機構一体型足部) エグザルト アジリクス ショックウェーブ ラッシュ ハイプロ ラッシュ ランペイジ LP ラッシュ ローグ ラッシュ ローバー ナブテスコ ダイナダブト ナブテスコ シエラ ナブテスコ パシフィカ ナブテスコ ハイランダー ナブテスコ パシフィカLP カーボンフット1 ガゼル カーボンフット2 ビーバー 24～25cm カーボンフット2 ビーバー 22～23cm J-Foot J-Foot Plus *24、25cmのみの展開 J-Foot L J-Foot Wave Ai SACH エクステンDフット サッチ足部 フレックスフット ジュニア バリフレックス ジュニア ダイナミックフット 小児用 14～21cm SACHフット 小児用 指なし 12～13cm ラッシュ キッズ V I P (小児用足部 12～17cm) J・J (小児用J-Foot 18～21cm) オハイオ単軸足部 プロフレックス LPアライン プロブリオフット 単軸足部 指付 21～28cm オデッセイ K2 オデッセイ K3
		小児用			
		B 単軸足部 単軸足部			

区分	名 称	型 式	上 限 価 格 円	使 用 部 品	備 考
			671,900	フィラワー FI-213-10	ナブテスコ Motion Foot SLX (油圧足継手付き足部)
			702,300	ブラッチフォード EC 22-30 L/R	エシュロン
			694,600	ブラッチフォード ECER 22-30 L/R	エシュロンER
			1,488,900	ブラッチフォード ELAN 22-30 L/R	エラン (電子制御)
			2,149,600	プロテオール Kinnex	キネックス
			671,900	プロテオール RM3	キンテラ3
			671,900	プロテオールUSA ROM	ナブテスコ キンテラ (油圧足継手付き足部)
			44,200	ラボック M1150-A	スーパーフット
			13,900	啓愛 AI-8A	一軸足部
		C 多軸足部 多軸	72,600	ウィローウッド DWF-SIZE	デュラウオーク
			344,000	ウィローウッド M002	メタアーク
			95,500	オズール BSP0	バランスフット S
			84,000	オズール FBP0	フレックスフット バランス
			116,400	オズール JBPE	バランスフット J
			98,000	オットーボック 1A30	グライシンガープラスフット 指股あり
			133,100	オットーボック 1M10	アジャスト
			335,900	カレッジパークインダストリー CPI-01	カレッジパークフット
			364,800	カレッジパークインダストリー CPI-02	ベンチャー
			168,900	カレッジパークインダストリー CPI-03	トリビュート
			350,800	カレッジパークインダストリー CPI-13	テライン
			140,900	カレッジパークインダストリー CPI-14	テラインiW
			45,100	ブラッチフォード 519119～519136	マルチフレックス 20mm差高 MULTIFLEX4 FOOT
			45,100	ブラッチフォード 519141～519148	マルチフレックス スリム 25mm差高 MULTIFLEX4 FOOT-LADIES
		D サイム用足部 サイム用	303,500	オットーボック 1C20	プロサイム フットカバー付 25～28cm
			108,900	プロテオール CHO	ラッシュ ショパール
	足部調整用部品	バンパー	3,550	ウィローウッド SAF-00128	オハイオ単軸足部用 バンパー (青) 前柔
			3,550	ウィローウッド SAF-00132	オハイオ単軸足部用 バンパー (黒) 前普通
			3,550	ウィローウッド SAF-00134	オハイオ単軸足部用 バンパー (白) 前硬
			3,550	ウィローウッド SAF-00140	オハイオ単軸足部用 バンパー (黄) 後柔
			3,550	ウィローウッド SAF-00142	オハイオ単軸足部用 バンパー (緑) 後普通
			3,550	ウィローウッド SAF-00144	オハイオ単軸足部用 バンパー (赤) 後硬
			4,050	カレッジパークインダストリー AB CPI-01	カレッジパークフット用アングルブッシュ
			4,050	カレッジパークインダストリー AB CPI-02	ベンチャーフット・トリビュートフット用アングルブッシュ
			4,800	カレッジパークインダストリー FB CPI-01	カレッジパークフット用フロントバンパー
			5,300	カレッジパークインダストリー FHB CPI-02	ベンチャーフット・トリビュートフット用バンパー
			4,800	カレッジパークインダストリー HB CPI-01	カレッジパークフット用ヒールバンパー
			4,150	カレッジパークインダストリー MP CPI-01	カレッジパークフット用ミッドスタンスパッド
			4,950	ブラッチフォード 409002～409004	マルチフレックス軽労用スヌーパークット L. D. M/F SNUBBER
			4,950	ブラッチフォード 409007～409009	マルチフレックス標準用スヌーパークット STD. M/F SNUBBER
			4,600	ラボック M10-005	踵高調節用キット (10mm)
			4,600	ラボック M10-006	踵高調節用キット (20mm)
			4,600	ラボック M10-007	踵高調節用キット (30mm)
			4,600	ラボック M10-008	踵高調節用キット (40mm)
			1,250	ラボック M10-013	ヒールバンパーキット (硬度3)
			1,250	ラボック M10-014	ヒールバンパーキット (硬度4)
			1,250	ラボック M10-015	ヒールバンパーキット (硬度5)
			1,250	ラボック M10-016	ヒールバンパーキット (硬度6)
			1,150	ラボック M10-050	底屈バンパー (硬度50° 度)
			1,150	ラボック M10-060	底屈バンパー (硬度60° 度)
			1,150	ラボック M10-070	底屈バンパー (硬度70° 度)
			1,150	ラボック M10-080	底屈バンパー (硬度80° 度)
			2,850	ラボック M10-094	背屈バンパー40度
			2,850	ラボック M10-095	背屈バンパー40度H
			2,550	ラボック SL10-010	輪ゴム (SL1010-A用)
			3,550	ラボック SL10-020	底屈補助バンパー (SL1010-A用)
			2,150	ラボック SL10-040	底屈バンパー (硬度40°) (M1025用)
			2,150	ラボック SL10-050	底屈バンパー (硬度50°) (M1025用)
			2,150	ラボック SL10-060	底屈バンパー (硬度60°) (M1025用)
			3,550	ラボック SL10-100	アンテリアバンパー (踵高0mm)
			3,550	ラボック SL10-110	アンテリアバンパー (踵高10mm)
			3,100	ラボック SL10-140	背屈バンパー (硬度40°) (M1025用)
			3,100	ラボック SL10-150	背屈バンパー (硬度50°) (M1025用)
			3,100	ラボック SL10-170	背屈バンパー (硬度70°) (M1025用)
			6,000	ラボック SL10-250	ゴム座バンパー (硬度50°) (M1025用)
			6,000	ラボック SL10-260	ゴム座バンパー (硬度60°) (M1025用)
			6,000	ラボック SL10-270	ゴム座バンパー (硬度70°) (M1025用)

区分	名 称	型 式	上 限 価 格 円	使 用 部 品	備 考
	トボル		500	その他のSACH足部用ボルト	
	外装用部品 保護カバー		9,500 13,200 26,100 9,500 13,200 26,100 10,000 13,200 26,100 134,700 66,000 145,200 240,700 251,600 22,700 15,600 160,900 179,000 179,000 66,500 200,800	オズール 1145 オズール 1150 オズール 1151 オズール 2047 オズール 2052 オズール 2053 オズール 2145 オズール 2150 オズール 2151 オズール BIC00110 オズール LSF0 オズール NAV01PC01 オットーボックス 4P100 オットーボックス 4P110 オットーボックス 4P863 オットーボックス 4X634 オットーボックス 4X840 オットーボックス 4X860 オットーボックス 4X880 ゲイトアシスト GCP-ALLUX2 ユニーク UNYQ-RheoCoverC	トータルニー1100用 外装用フェアリング トータルニージュニア用 ニーキャップ 小 トータルニージュニア用 ニーキャップ 大 トータルニー1900/2000用 外装用フェアリング トータルニー1900/2000用 外装用ニーキャップ 小 トータルニー1900/2000用 外装用ニーキャップ 大 トータルニー2100用 外装用フェアリング トータルニー2100用 外装用ニーキャップ 小 トータルニー2100用 外装用ニーキャップ 大 リオニー用 バイオニックプロテクタ プロフレックス LPアライン専用 下腿カバー ナビニー専用 カバー プロテクターX4用 ショート プロテクターX4用 ロング ニープロテクター シールドインサート 4X860用 Kenevo フォームカバー チャージングセット プロテクター Kenevo用 ニープロテクター C-Leg用 プロテクター ジニウム用 ALLUX2用保護カバー Ossur バイオニック プロテクター
	コネクションプレート		3,400 1,000 2,400 58,000 8,900 1,700 7,500 3,250 9,500 22,200 1,400	ウィローウッド CC2L-CP オットーボックス 2R14 オットーボックス 2R22 オットーボックス 4G872 ブラッチフォード 561068～561075 ホスマー 60260 ラボック M12-005-A ラボック M12-007 ラボック M12-008 ラボック M12-009 啓愛 K-CAP	CC2Lコネクションプレート コネクションプレート 2R8/2R31/2R54用 コネクションキャップ 2R10/2R51/2R33用 カバーキャップセット 1B1用 アンクルフォーム (マルチフレックス用) 22～30 FAIR. ANKLE コネクター コネクションプレート (M1150-A用) コネクションプレート (J-Foot用) コネクションプレート (J-Foot L用) コネクションプレート (J-Foot Wave用) コネクションアンクルキャップ A1-8A用
	フォームカバー	A 股・大腿用	73,800 20,500 183,900 251,600 36,900 24,100 35,500 39,700 38,300 42,600 51,400 28,400 12,200 10,600 27,400 28,200 37,900 28,200 16,500 26,200 22,000	JAFO社 FCB-LS オズール 2075 オットーボックス 3F1 オットーボックス 3F2 オットーボックス 3R24 オットーボックス 3R48 オットーボックス 3R6 オットーボックス 3S106 オットーボックス 3S107 オットーボックス 3S26 オットーボックス 3S27 ナブデスコ N-F111 ブラッチフォード 561051 ブラッチフォード 561052 ラボック C1201 ラボック M1201 ラボック M1202 ラボック M1207 高崎 TG4035 徳林 TFC-DF 徳林 TFC-EC	ナブデスコ フリーダムカバー (大腿義足用/下腿部のみ) トータルニー用 コスメチックフォームカバー ファンクショナル コスメチック ファンクショナルコスメチック X4用 フォームカバー フォームカバー 小児用 フォームカバー フォームカバー フォームカバー フォームカバー フォームカバー フォームカバー ナブデスコ N-F111 大腿用コーンフォーム450mm FAIRING THIGH-140x190x12 大腿用コーンフォーム450mm FAIRING THIGH-100x150x12 J カバー (小児大腿義足用) フォームカバー (大腿義足用。角形) フォームカバー (大腿用、股離断用・角形) フォームカバー (空圧膝用・角型) フォームカバー (大腿用) EVAフォームカバー (大腿用) EVAフォームカバー (大腿用、膝離断用)
		B 下腿用	73,800	JAFO社 FCB-BK ウィローウッド CFB-1BK オズール FCX0002 11,300 オットーボックス 6R18 14,300 オットーボックス 6R6 11,500 オットーボックス 6R8 25,200 トウルーライフ SEC201 33,700 トウルーライフ SEC202 12,200 ブラッチフォード 561014/561015 13,300 ラボック C1210 10,900 ラボック M1210 9,900 ラボック M1215 19,100 ラボック M1244 7,500 啓愛 K-BKFC 5,600 啓愛 K-BKEF 7,400 高崎 TG4036 10,200 川村義肢 JK-F110	ナブデスコ フリーダムカバー (下腿義足用) BK用フォーム デュアルデンシティーフォーム フォームカバー 下腿用 成形済 フォームカバー 下腿用 軟性 フォームカバー 下腿用 硬性 下腿フォーム 下腿フォーム 下腿用コーンフォーム470mm TT FAIRING PTB 85x135x27/85x155x27 J カバー (小児下腿義足用) フォームカバー (下腿用・角型) フォームカバー (下腿用・角型・硬性) インスタントカバー BKフォームカバー 角 BKフレキシブルフォームカバー 丸 フォームカバー (下腿用) JKフォームカバー
	ス	A 股・大腿用	10,700	オットーボックス 4R32	仕上キット股義足用 2枚

区分	名 称	型 式	上 限 価 格 円	使 用 部 品	備 考
	ト ッ キ ネ ッ ト		58,000	オットーボックス 99B120	ファンクショナル ストッキング
			58,000	オットーボックス 99B122	ファンクショナルストッキング 3F2用
			3,000	オットーボックス 99B14	コスメチックストッキング2枚
			1,850	オットーボックス 99B15	縁取り用（オットーボックス99B14 と併用可）
			1,400	オットーボックス 99B22	コスメチックストッキング 小児用
			3,250	ナブテスコ N-3365	大腿義足・股義足用ストッキング
			3,200	ラボック M1200	縁取り用バンド（大腿・下腿兼用）
			2,400	ラボック M1220	ストッキング（大腿用）2枚
			3,400	ラボック M1222	ストッキング（大腿用）（ダブルカバーリングヤーン系）
			2,650	ワグナー 6W014	コスメティックストッキング AK用
			2,300	ワグナー 6W015	コスメティック近位接続部品
			2,050	ワグナー 6W022	コスメティックストッキング 子供用
			2,850	徳林 TCS-XA	
			1,850	オットーボックス 99B15	縁取り用（オットーボックス99B16 と併用可）
			1,850	オットーボックス 99B16	コスメチックストッキング（下腿義足用）2枚
			3,000	ナブテスコ N-1365	下腿義足用ストッキング
			3,200	ラボック M1200	縁取り用バンド（大腿・下腿兼用）
			2,250	ラボック M1230	ストッキング（下腿用）2枚
			2,400	ラボック M1232	ストッキング（下腿用）（ダブルカバーリングヤーン系）
	2,400	ワグナー 6W016	コスメティックストッキング BK用		
	1,300	高崎 TTG4037	ストッキング下腿用（2枚）		
	3,250	徳林 TCS-XB			
	ク リ ス ア ル ソ ッ ツ		72,600	RSLスティーパー SKY-SIZE	スキナジー
			47,500	ダウ DSK-BK	ダウスキン（下腿用）
			61,900	ダウ DSST-BK	ダウスキン指又付（下腿用）
			60,400	佐藤 8-3	下腿リアルカバー
			24,300	佐藤 8-5	足先リアルソックス
19,400			eMBReis E050202	ワンウェイバルブ、ラミネーションタイプ	
24,800			ESP LYN-PA0002	リンバルブ 挟み込み式（ボタン）	
26,900			ESP LYN-PA0400	リンバルブ スライド	
そ の 他	吸 着 バ ル ブ	29,800	ESP LYN-PA0450	リンバルブ 挟み込み式（スライド）	
		67,000	アルプス VIP	バルブ一体型ポンプ	
		45,900	オズール L-544050/L-544511	Icelock 544 ダイレクトソケット用 ユニティプレートキット	
		45,900	オズール L-544050/L-544521	Icelock 544 ダイレクトソケット用 排気プレートキット	
		64,500	オズール L-544611/FSX80015	Icelock 544 ユニティプレートキット（専用樹脂付）	
		31,600	オズール L-544620/FSX80015	Icelock 544 排気バルブキット（専用樹脂付）	
		64,500	オズール L-544621/FSX80015	Icelock 544 排気プレートキット（専用樹脂付）	
		15,100	オズール L-551002	Icelock 551 排気バルブ（下腿用）	
		11,600	オズール L-552000	Icelock 552 排気バルブ（大腿用）	
		15,400	オズール L-641000	Icelock 641 バルブ	
		42,600	オズール UTF0001	ユニティ 大腿用 バルブキット	
		37,000	オズール UTT0001	ユニティ 下腿用 バルブキット	
		218,100	オズール UXX00	ユニティポンプ	
		7,200	オットーボックス 21Y105	バルブ平ゴム 側面取付用	
		24,100	オットーボックス 21Y12	バルブ真空成型用 ネジ式吸着バルブ	
		18,400	オットーボックス 21Y14	ブッシュバルブ	
		22,700	オットーボックス 21Y2=M10	クイックバルブ	
		15,600	オットーボックス 21Y21	クリックバルブ	
		9,300	オットーボックス 21Y97	バルブ二重ソケット用 PVCチューブ付	
		8,500	オットーボックス 4R140	ワンウェイバルブ	
		90,700	オットーボックス 4R220	DVS ダイナミックバキュームシステム	
		18,500	サイプレス CA100-AK	大腿用排出バルブ	
		15,500	サイプレス CA200-AVM	ネジ式排出バルブ	
		17,400	サイプレス CA200-AVPM	ブッシュボタン式排出バルブ	
		21,900	サイプレス CA300-APV	プレートバルブ	
		9,600	サイプレス CA400-V	バルブインサート	
		28,900	トゥルーライフ P36110	BKバルブ	
		31,200	フィラワー CTFV-CFS	CTFV-CFSバルブ	
		10,000	ラボック M0255	ラミネーション用吸着バルブ・リングセット	
		12,900	ラボック M0256	フレキシブルソケット用バルブ	
		18,500	ラボック M0257	吸着バルブ（大腿吸着用 低圧自動開放／閉鎖設定可能）	
		22,700	ラボック M0258	フレキシブルソケット用バルブ	
		7,200	ラボック M0261	下腿用バルブ（組込式）（M0240へ組込可能）	
		5,800	ラボック M0262	下腿用バルブ（貼付式）	
		17,800	啓愛 KI-BU-V1	吸着バルブ 押式	
		17,600	啓愛 KI-BU-V2	吸着バルブ 引張	
3,500	啓愛 KI-BU-V3	TC バルブ			
24,800	啓愛 KI-BU-V4	イスニーバルブ			
21,000	小原 37B-011	大腿吸着バルブ（引く式）			
21,000	小原 37B-021	大腿吸着バルブ（押す式）			
懸 垂 ベ ル ト	A 股・大腿用	17,700	ウィローウッド ALS-6K	アルファハイブリッドAKスリーブ	
		28,400	オットーボックス 21B37	大腿用サスペンションスリーブ	
		66,000	オットーボックス 4R160=1	キスキット	
		36,200	コヨーテ CD116	プロキシマルロック	
		17,700	レイブン AKS	大腿義足懸垂用ベルト	

区分	名 称	型 式	上 限 価 格 円	使 用 部 品	備 考
		B 下腿用	34,100 42,600 37,300 45,900 29,500 11,700 26,900 22,700 38,600 25,500 25,500 15,000 18,400 29,800 18,400 1,550 43,500 26,500 12,700 29,100 10,000 15,600 34,500 30,500 34,700 8,300 9,900 9,900 9,200	アルブス SFB アルブス SFX アルブス SLE アルブス VIVA ウィローウッド ALS-SIZE ウィローウッド LLC-SIZE ウィローウッド LLS-SIZE オズール F-1010 オズール F-2011 オズール MK0020 オズール S-2011 オットーボック 21B4 オットーボック 453A2 オットーボック 453A30 オットーボック 453A40 オットーボック 454A11 オットーボック 454A7 シリボス 130X5 シリボス 18181~18194 ストレイフェネダー 30L5 ストレイフェネダー 3S50 ダウ DGSLEV ブルドッグ BDS プロテオール 1S500 1S510 1S530 プロテオール 1S520 1S540 ラボック M1600 ラボック M1601 ラボック M1602 レイブン NKS	シームレスサスペンショングリップゲルスリーブ フレックススリーブ イーゼースリーブサスペンション バルブ付グリップゲルスリーブ アルファハイブリッドスリーブ リムロジックシーリングカフ リムロジックスリーブ アイスフレックス バランス ICEROSS スリーブ ゲニウススリーブ ICEFORM スリーブ 下腿用サスペンションスリーブ デルマプロテクション ニースリーブ プロフレックスプラス スリーブ プロフレックスプラス スリーブ ショート ゲイター (インナースリーブ) ハーモニー ニースリーブ BKサスペンションスリーブ デュラゲルサスペンションスリーブ コンテックススリーブ ニースリーブ プロテクター Gスリーブ BULLDOG ゲルスリーブ シーリングスリーブ プレフレックス シーリングスリーブ スリップシース (スリーブ保護) i-Sleeve STD (薄型・高伸性・抗菌防臭フィル ム加工ネオブレネ) i-Sleeve μ (極薄・透湿性) ネオブレネ膝スリーブ
	ジウK エB ツM		18,400	フィラワール 127001	KBMウェッジ
	ソ ケ ッ ト		84,700 102,800 108,900 127,000 333,600	オズール M-1001/2 オズール M-1003 オズール M-1004/5/6 オズール M-100603/4 オットーボック 5A60	ダイレクトソケット専用コネクタ (ガラス繊維 積層材付) ダイレクトソケット専用ラージコネクタ (ガラ ス繊維積層材付) ダイレクトソケット専用コネクタ (カーボン積 層材付/バサルト積層材付) ダイレクトソケット専用ラージコネクタ (バサ ルト積層材付) Varos ソケット (Varosライナー用)
	バ ッ テ リ ー キ ッ ト		39,000 33,300 47,200 188,700 100,400 70,100 90,700 29,800 42,600 35,500 101,600 41,100 66,000 8,300 16,700 88,500 84,700 101,600 101,600 3,850 21,300 3,700 46,200 15,300	オズール CME10110 オズール CME50110 オズール CME50301 オズール PKA10002 オットーボック 4E50 オットーボック 4E60 オットーボック 4E70-1 オットーボック 4X157 オットーボック 757L16 オットーボック 757L43 オットーボック 757L47 オットーボック 757L48 オットーボック 757P48 ナブテスコ N-B002 ナブテスコ NE-AD01 kit ナブテスコ NE-BC01 kit ナブテスコ NE-SB01 kit プロテオール ACC0010 プロテオール ACC0011 プロテオール F14-ADAPT1 プロテオール F14-CHRG1 プロテオール QNX0601-ADAPT プロテオール QNX0601-CHRG 徳林 LI455	デュアルチャージャーキット Bionic製品用 ACアダプタ Bionic製品用 カーチャージャー パワーニー用バッテリー バッテリーチャージャー チャージャー ジニウム用 バッテリーチャージャー Kenevo用 C-Legチャージャー延長ケーブル膝用 ACアダプター USBチャージャー バッテリーチャージャー X4用 ACアダプター X4用 Yケーブル バッテリーキット (NI-Cシリーズ用) アルクス用ACアダプターキット アルクス用充電器キット アルクス用補助バッテリーキット バッテリーキット クアトロ用 バッテリーキット キネックス用 変換アダプタ キネックス用 バッテリーアダプタ キネックス用 変換アダプタ クアトロ用 バッテリーアダプタ クアトロ用 徳林空圧式五軸膝継手用バッテリー
	ラ イ ナ ー ロ ッ ク ア ダ プ タ	クラッチロック	28,500 107,600 57,900 44,800 10,700 42,600 46,200 42,600 66,000 7,800 83,000 73,300 70,900	IB-ER E70-Kit ST&G 3180M ウィローウッド 700-AIS480 オズール L-125000 オズール L-19200 オズール L-211000 オズール L-214000 オズール L-214100 オズール L-2143 オズール L-29200 オズール L-562000 オズール L-562400 オズール L-562410	シャトルロック マグロック アルファロック Icelock 125 ラチェット ステンレスピラ ミッド Icelock ラチェットピン Icelock 211 クラッチロック Icelock 214 クラッチロック アルミ 4穴ア ダプタ Icelock 214 ダイレクトソケット用 4穴アダ プタ Icelock 214 クラッチ AK オフセット Icelock クラッチピン Icelock 562 ハイブリッド ユニティ Icelock 562 ハイブリッド ユニティ ダイレ クトソケット用 Icelock 562 ハイブリッド パッシブバキュー ム ダイレクトソケット用

区分	名 称	型 式	上 限 価 格 円	使 用 部 品	備 考
			80,500	オズール L-562500	Icelock 562 ハイブリッド パッシブパキューム
			39,700	オズール L-621000	Icelock 621 ラチェットロック
			37,900	オズール L-621100	Icelock 621 交換キット
			37,700	オズール L-631000	Icelock 631 ランヤード
			46,200	オズール L-651000	Icelock 651 スムースロック
			42,600	オズール L-721000	Icelock 721 ラチェットロック 小
			58,000	オズール L-850001	Icelock 850 ダイレクトソケット用
			66,000	オズール L-850002	Icelock 850 4穴
			58,000	オズール L-850003	Icelock 850
			70,100	オットーボック 21Y166	RevoLock アラインキット
			70,100	オットーボック 6A20	シャトルロック
			48,800	オットーボック 6A30=10N	シャトルロック ソケット直付用
			66,000	オットーボック 6A30=20	シャトルロック プラスチック ソケット直付用
			72,600	オットーボック 6A40	シャトルロック マグノフレックス
			38,300	カスケイド IRS-200-AK	ICE-AT (ラチェット)
			18,400	カスケイド IRS-200-MA	ICE-PL (プレート)
			22,700	カスケイド IRS-200-PA	ICE-PY (ピラミッドコネクタ)
			39,700	カスケイド IRS-600-AK	ICE-ATC (クラッチロック)
			62,000	カスケイド IRS-600-AKT	アルミボディ クラッチロック
			50,100	カスケイド IRS-650-AKL	ICE-ATCM (モジュラー)
			16,300	ストレイフェネダー 16A5	ラミネーションディスク
			51,000	ストレイフェネダー 30S1	クラッチロック301
			31,200	ブルドッグ 3GEN	BULLDOG ジェネシスロック
			49,600	メティス 7H05A	ピラミッドアダプタークラッチロック (3羽)
			44,800	メティス 7H09A	シャトルクラッチロック埋込用
			48,900	ラボック M0291	キャッチピンコネクタ
			33,000	ラボック M0295	ねじつきキャッチピンコネクタ
		小児用	38,300	カスケイド IRS-150-AK	ICE-ATS (スモール)
			33,500	フィラワー 125234	3Sシャトルロック レギュラー
ライナー	A ビンアタッチメントなし	クッションライナー	67,900	アルプス ELER	イージーライナー ビン無
			65,700	アルプス ELPX	イージーライナー スーパーストレッチ
			66,000	アルプス LSC	シリコンプロ ビン無
			61,500	アルプス SPFRHD	SP高密度ゲルライナー ビン無
			163,300	ウィローウッド ALC-DES	アルファデザインライナー
			67,700	ウィローウッド ALC-SIZE	アルファスブリットクッションライナー
			72,600	ウィローウッド D990-SIZE	アルファデュオライナー
			67,700	ウィローウッド H350-SIZE	アルファハイブリッドクッションライナー
			73,800	ウィローウッド T350-SIZE	アルファスマートテンブクッションライナー
			98,700	オズール I-CL43	ICEROSS デルモ クッションライナー
			86,100	オズール I-CL53	ICEROSS コンフォート クッションライナー
			116,400	オズール I-CL63	ICEROSS シナジー クッションライナー
			145,800	オズール I-CT62	ICEROSS アクティバ クッションライナー
			116,800	オズール I-CW43	ICEROSS デルモ クッションライナー ウェーブ
			134,500	オズール I-CW63	ICEROSS シナジー クッションライナー ウェーブ
			75,600	オズール M8997	リラックス クッションライナー
			112,500	オットーボック 6Y200	Varos ライナー (Varosソケット用)
			209,300	オットーボック 6Y400	カスタムライナー
			60,700	オットーボック 6Y512	ポリウレタン3Dライナー
			59,400	オットーボック 6Y81	プロシールライナー
			44,800	オットーボック 6Y92	コポリマーライナー
			66,500	オットーボック 6Y94	DVS ライナー
			66,500	オットーボック 6Y95=C	Caléo 3D クッションライナー コポリマー
			40,800	シリボス 18241~18264	デュラゲルライナー
			58,000	ダウ DCLC-SIZE	クールクッションライナー
			118,500	ブラッチフォード SBATTCP	シルケアブリーズライナー
			85,100	ブルドッグ BDL-CL-BLK	BULLDOG ゲルクッションライナー
			72,600	プロテオール 1S721	シリタッチ アロエ クッションライナー
			66,000	プロテオール 1S722	シリタッチ クラシック クッションライナー
			66,500	ラボック M1515	SoftSkin S40シリコンライナー 下腿用 (クッション)
			49,100	啓愛 KI-PURE	ビュアライナー ビンなし
		シールイン	253,800	STREIFENEDER 65S1/X.65S5/X	4リップシリコンライナー
			128,200	ウィローウッド S494/495	アルファトゥルーシール
			323,200	オズール AF-STFS0/STFC0	エアロフィット 大腿用 シールイン スタンダード/コニカル
			121,300	オズール I-3663	ICEROSS 下腿用 シールインX5
			139,500	オズール I-3664	ICEROSS 下腿用 シールインX5 ウェーブ
			102,000	オズール I-4443	ICEROSS 下腿用 シールインX
			121,300	オズール I-4613	ICEROSS デルモ シールイン
			130,000	オズール I-4713	ICEROSS シールインV ウェーブ
			121,300	オズール I-7532/7632	ICEROSS 大腿用 シールイン スタンダード/コニカル
			102,000	オズール I-8532/8632	ICEROSS 大腿用 シールインX スタンダード/コニカル
			121,300	オズール I-TF673/TF678	ICEROSS 大腿用 シールインX5 スタンダード/コニカル
			121,300	オズール M8917/8918	大腿用 4シールクラシック スタンダード/コニカル
			108,900	オットーボック 6Y110	skeo シーリングライナー

区分	名 称	型 式	上 限 価 格 円	使 用 部 品	備 考
		パッド	108,900	オットーボック 6Y111	skeo シーリングライナー 3D
			108,900	オットーボック 6Y112	skeo シーリングライナー 下腿用
			28,200	アルプス ENCP	スキンリリーバー
			12,300	ウィローウッド ALA-C	アルファゲルカップ
			7,900	ウィローウッド ALA-VM	アルファポリウムマネージメントパッド
			9,000	ウィローウッド ALA-VM-S4	アルファシリコーンポリウムマネージメントパッド4.5mm
			15,600	ウィローウッド ALA-VM-S7	アルファシリコーンポリウムマネージメントパッド7.5mm
			31,200	オズール I-3000	ディスタルカップ
			26,900	オズール I-6103	ICEROSS パッド
			9,300	中村ブレイス 770 N	ゲルマット ノーマルタイプ
			10,700	中村ブレイス 771 N	ゲルマット ソフトタイプ
			12,200	中村ブレイス 772 N	ゲルマット スーパーソフトタイプ
		B ビンアタッチメントあり	55,700	IB-ER SL-10-X	ディスタルコネクタ付シリコーンライナー
			68,100	アルプス ELDI	イーザーライナー ビン付
			54,100	アルプス EZF	EZフレックスゲルライナー
			66,000	アルプス LSL	シリコーンプロ ビン付
			61,500	アルプス SPDTHD	SP高密度ゲルライナー ビン付
			180,200	ウィローウッド ALL-DES	アルファデザインロッキングライナー
			75,000	ウィローウッド ALL-SIZE	アルファスピリットロッキングライナー
			75,000	ウィローウッド H352-SIZE	アルファハイブリッドロッキングライナー
			75,000	ウィローウッド H442-SIZE	アルファハイブリッドAKロッキングライナー
			87,100	ウィローウッド T352-SIZE	アルファスマートテンプロッキングライナー
			87,700	オズール I-0124	ICEROSS オリジナル ロッキングライナー カバー有
			145,600	オズール I-1033	ICEROSS スポーツ ロッキングライナー
			98,700	オズール I-4013	ICEROSS デルモ ロッキングライナー
			116,800	オズール I-4313	ICEROSS デルモ ロッキングライナー ウェーブ
			116,800	オズール I-4913	ICEROSS 下腿用 デルモ ロッキングライナー ウェーブ コニカル
			104,300	オズール I-5303	ICEROSS コンフォート ロッキングライナー ウェーブ
			86,100	オズール I-5406	ICEROSS コンフォート ロッキングライナー
			116,400	オズール I-6003	ICEROSS シナジー ロッキングライナー
			134,500	オズール I-6303	ICEROSS シナジー ロッキングライナー ウェーブ
			120,500	オズール I-7032/7132	ICEROSS 大腿用 ロッキングライナー スタンダード/コニカル
			120,500	オズール I-SXL3	ICEROSS 下腿用 シールインX ロッキングライナー
			120,500	オズール I-SXLS/SXLC	ICEROSS 大腿用 シールインX ロッキングライナー スタンダード/コニカル
			88,300	オズール M8957/8958	リラックス 大腿用 ロッキングライナー スタンダード/コニカル
			83,400	オズール M8994	リラックス ロッキングライナー
			66,000	オットーボック 6Y43	シリコーンシースルーライナー
			78,600	オットーボック 6Y70	シリコーンジェルライナー 下腿用
			84,700	オットーボック 6Y75	シリコーンジェルライナー 下腿用 抗菌加工
			108,900	オットーボック 6Y78	シリコーン3Dライナー 抗菌 下腿用
			96,800	オットーボック 6Y80	TFアダプトライナー 大腿用
			96,800	オットーボック 6Y85	TFアダプトライナー 抗菌加工
			96,800	オットーボック 6Y88	TF 3Dライナー抗菌
			48,800	オットーボック 6Y90	コポリマーライナー
			66,500	オットーボック 6Y95=L	3Dロッキングライナー
			45,600	シリボス 18201~18224	デュラゲルライナー ビンつき
			66,000	ダウ DCLP-SIZE	クールロッキングライナー
			118,500	ブラッチフォード SBATTLP	シルケアブリーズライナー(ビン付き)
			85,100	ブルドッグ BDL-LL-BLK	BULLDOG ゲルロックライナー
			78,600	プロテオール 1S711	シリタッチ アロエ ロッキングライナー
			66,500	プロテオール 1S712	シリタッチ クラシック ロッキングライナー
			67,700	ラボック M1510	SoftSkin S40シリコーンライナー 下腿用(ピン)
			99,000	ラボック M1520	SoftSkin Air S40シリコーンライナー
			121,000	ラボック M1550	SoftSkin Air TF (大腿用ビン式)
			58,900	啓愛 KI-PURE+P	ビュアライナー ビンつき
		小児用	80,400	オズール I-8301	ICEROSS スタビロ ジュニア ロッキングライナー ウェーブ
			80,400	オズール I-8302	ICEROSS デルモ ジュニア ロッキングライナー ウェーブ
その他の部品	A フットカバー	A フットカバー	14,400	IB-ER AS-X	IB-ER社足部用フットカバー
			32,400	アルプス BSCOVER	バイオステップ フットシエル
			35,500	ウィローウッド FS01	ウィローウッド社フットカバー
			27,400	ウィローウッド FSDW-SIZE	デュラウオーク用フットカバー
			29,100	オズール FS00	フットカバー
			47,500	オズール FSW0	フットカバー ボタン付き
			15,600	オットーボック 2C1	フットシエル アジャスト1M10用
			22,700	オットーボック 2C12	フットシエル テリオン1C1 x 用
			19,800	オットーボック 2C15	フットシエル タレオ1C5x用
			12,700	オットーボック 2C2	フットシエル プロサイム1C20用
			12,700	オットーボック 2C3-1	フットシエル トライアス1C30用
			11,600	オットーボック 2C4	フットシエル Cウオーク1C40用
			14,900	オットーボック 2C5	フットシエル 1E5x/8x用
			12,700	オットーボック 2C6	フットシエル トリトン1C6x用

区分	名 称	型 式	上 限 価 格 円	使 用 部 品	備 考
			73,800 22,700 24,100 42,600 31,900 31,900 30,500 29,800 38,700 38,700 26,600 32,600	オットーボック 2C7 オットーボック 2C70 オットーボック 2C8 カレッジパークインダストリー FS-01 プロテオール FS プロテオール FSK プロテオール FTC-2K FTC-3K プロテオールUSA FTC3 メティス 9H15 メティス 9H21 ラボック M11-009 リンデ エクステンデッド X900	フットシェル 1B1用 フットシェル エヴァント1C70用 フットシェル タレオアジャスト1C56用 フットシェル フットシェル フットシェル ローバー, キッズ用 フットシェル キネックス, キンテラ3用 ナブテスコ フリーダム足部専用フットシェル コスメチックフットシェル1 コスメチックフットシェル2 フットシェル エクステンデッドフット用フットカバー
	B スペクトラ ソックス	B スペクトラ ソックス	4,450 5,100 4,550 3,700 5,300 4,550 4,550 4,950 5,500 6,500	アルプス BSSOCK ウィローウッド 700-SS001 オズール FSEL6000 オットーボック SL=SPECTRA-SOCK カレッジパークインダストリー SS-01 プロテオール SO-F14 プロテオール SS プロテオールUSA SO-NPS ラボック M12-190 リンデ エクステンデッド X900-201	バイオステップ スペクトラソックス ウィローウッド社スペクトラソックス スペクトラソックス スペクトラソックス スペクトラソックス・カレッジパークフット用 スペクトラソックス キネックス用 スペクトラソックス ナブテスコ フリーダム足部専用スペクトラソックス スペクトラソックス スペクトラソックス
	C その他	C その他	328,400 390,700 36,400 36,400 36,400 17,300 9,700 81,000 4,800 44,800 8,300 295,200 388,600 331,500 6,400 24,400 12,000	ウィローウッド LLM-1000 ウィローウッド LLV-2000 オズール I-SXC0 オズール I-SXG0 オズール I-SXV0 オズール K-190100 オズール M-400206 オットーボック 21Y164 オットーボック 2R117 オットーボック 452A1 オットーボック 4F34 オットーボック 4R147 オットーボック 4R152 オットーボック 4R180 カレッジパークインダストリー ST プロテオール EVRB ラボック M1620	リムロジックM リムロジック ICEROSS シールインX 専用リング (クラシック) ICEROSS シールインX 専用リング (グリップ) ICEROSS シールインX 専用リング (ボリュウム) ブレッシャーパッドセット No.1 ダイレクトソケット用 ボトムシール RevoFit キット ソケットコネクター プロシールリング ロックコントロールユニット ハーモニーP3 ハーモニーE2 ハーモニー P4 シェルトレッド EVAQ8システム リビルドキット SAKAGE ストラップタイプ

- (注) 1 使用部品欄の「企業名 番号～番号」で範囲表示したものについては、各部品の同一価格のものであること。
2 フォームカバーのうち、インスタントカバーを使用する場合は、製作要素価格における外装の価格及び修理基準における外装の価格を40%に相当する。
3 借受け基準額については、耐用年数の2/3を償却期間として設定し、「購入基準額/償却期間(月)」を一月あたりの借受け基準額とする。

補装具の種目、購入等に要する費用の額の算定等に関する基準に係る完成用部品

装具

区分	名 称	型 式	上 限 価 格 円	使 用 部 品	備 考
下肢装具	股継手	A ロック式 1 輪止め式	14,600 14,600 14,600	小原 21A-021 小原 21A-022 小原 21A-023	鉄輪止式股関節金具 大 メッキなし 鉄輪止式股関節金具 中 メッキなし 鉄輪止式股関節金具 小 メッキなし
		2 ストッパー付き輪止め式	9,300 11,900 11,900 11,900	啓愛 KI-105 小原 21A-011 小原 21A-012 小原 21A-013	ストッパー付股関節 (片側支柱左右あり) ジュラ輪止式股関節金具 大 ジュラ輪止式股関節金具 中 ジュラ輪止式股関節金具 小
		4 ダイヤルロック式	9,300 14,300 9,300 9,300 9,300 24,800 22,000 35,600	トクダオルソテック T0-755 トクダオルソテック T0-760 フィラワー 058528 フィラワー 058529 フィラワー 058537 リハビリテック A-2-2 啓愛 K-200-H 有菫製作所 AR-03H104-01	ダイヤル式・ステンレス (2.5×1.8) ダイヤル式・ステンレス (3×1.8) モーションコントロールプレート S モーションコントロールプレート M モーションコントロールプレート L 伸展・屈曲両方向への可動域制限機構が有 ダイヤルロック股関節 (片側支柱左右あり) 小児用ダイヤル式股継手
		B 遊動式	42,600 42,700 108,400 77,700 83,300 88,100 77,800 77,800 77,800 77,800 77,800 77,800 77,800 77,800 66,000 66,000 66,000 66,000 55,100 19,500 8,800	オルソメロカ 4262.05 オルソメロカ 4321 キャンパスカンジナビア SWA-I フィラワー 050728 フィラワー 050732 フィラワー 050757 フィラワー 058545 フィラワー 058552 フィラワー 058560 フィラワー 058578 フィラワー 058586 フィラワー 058594 フィラワー 058602 フィラワー 058610 フィラワー 058642 フィラワー 058644 フィラワー 058646 フィラワー 058648 リハビリテック PS-1-1 啓愛 K-130 啓愛 KI-100-2	バーチャルヒップジョイント 継手側面に品番のレーザー刻印あり。(刻印のないものは完成用部品としての算定不可) バーチャル5ヒップジョイント 継手側面に品番のレーザー刻印あり。(刻印のないものは完成用部品としての算定不可) スワッシュ骨盤付外転股継手 スコティッシュライトヒップジョイント 外転角度調節式 S スコティッシュライトヒップジョイント 外転角度調節式 M スコティッシュライトヒップジョイント 外転角度調節式 L スコティッシュライトヒップジョイント M 外転角0° スコティッシュライトヒップジョイント M 外転角10° スコティッシュライトヒップジョイント M 外転角25° スコティッシュライトヒップジョイント M 外転角35° スコティッシュライトヒップジョイント L 外転角0° スコティッシュライトヒップジョイント L 外転角10° スコティッシュライトヒップジョイント L 外転角25° スコティッシュライトヒップジョイント L 外転角35° スコティッシュライトヒップジョイント S 外転角0° スコティッシュライトヒップジョイント S 外転角10° スコティッシュライトヒップジョイント S 外転角25° スコティッシュライトヒップジョイント S 外転角35° ニューボーゴスティック用股継手 (S・M・L) (右・左) サポーター用ダイヤル式角度調節股継手 ツイスター用股足関節金具
		C 交互歩行式	233,000 273,000 242,300 292,800 46,900 350,600 43,900	フィラワー 028722XL フィラワー 028726XL フィラワー 028728XL 松本 MG2001-1 松本 MG2001-2 東名ブレース PW 3 東名ブレース PW 3 S-L-R	RG0ホリゾンタルケーブル M RG0ホリゾンタルケーブル L RG0ホリゾンタルケーブル S 本体 コントロール ケーブルユニット プライムウオーク R プライムウオーク R 専用ステー
	膝継手	A 遊動式 1 普通型	56,700 163,300 89,500 97,100 107,200 125,400 84,700 13,500 3,450 22,400 22,400 20,800 18,700 18,700	オットーボック 17B206 オットーボック 17KF100-2=16-T フィオル&ゲンツ SJ1071 フィオル&ゲンツ SJ1072 フィオル&ゲンツ SJ1173 フィオル&ゲンツ SJ1175 リハビリテック PS-1-2 啓愛 K-107 啓愛 K-S-1A 小原 14A-001 小原 14A-002 小原 14A-003 小原 14A-004 小原 14A-005	E-MAG アクティブ内側用膝継手 C-Brace内側用膝継手 ニューロクラシックゼロ膝継手 12mm 1個 (内外側使用の場合は2個必要) ニューロクラシックゼロ膝継手 14mm 1個 (内外側使用の場合は2個必要) ニューロクラシックゼロ膝継手 16mm 1個 (内外側使用の場合は2個必要) ニューロクラシックゼロ膝継手 20mm 1個 (内外側使用の場合は2個必要) ニューボーゴスティック用膝継手 膝関節 軽合金 サポーター用単軸膝継手 ジュラ遊動 (輪なし) 筋金・普通品 大 ジュラ遊動 (輪なし) 筋金・普通品 中 ジュラ遊動 (輪なし) 筋金・普通品 中間 ジュラ遊動 (輪なし) 筋金・普通品 小 ジュラ遊動 (輪なし) 筋金・普通品 極小

区分	名 称	型 式	上 限 価 格 円	使 用 部 品	備 考
			7,900	日進医療器(株) T-831-2	膝継手（遊動式） 18mm 軽合金/ステンレス製
			7,900	日進医療器(株) T-831-3	膝継手（遊動式） 16mm 軽合金/ステンレス製
			7,800	日進医療器(株) T-831-4	膝継手（遊動式） 14mm 軽合金/ステンレス製
			7,300	日進医療器(株) T-831-5	膝継手（遊動式） 14mm 軽合金/ステンレス製
			7,300	日進医療器(株) T-831-6	膝継手（遊動式） 12mm 軽合金/ステンレス製
		2 オフセット	28,400	オットーボック 17B26	オフセット 下腿内カーブ ステンレス
			104,900	フィオル&ゲンツ SK1381	ニューロバリオ膝継手 12mm 1個（内外側使用の場合は2個必要）
			113,700	フィオル&ゲンツ SK1382	ニューロバリオ膝継手 14mm 1個（内外側使用の場合は2個必要）
			124,600	フィオル&ゲンツ SK1383	ニューロバリオ膝継手 16mm 1個（内外側使用の場合は2個必要）
			143,900	フィオル&ゲンツ SK1385	ニューロバリオ膝継手 20mm 1個（内外側使用の場合は2個必要）
			23,100	啓愛 K-115	膝関節大曲 軽合金
			20,500	小原 15A-001	ジュラ遊動（輪なし） 筋金・ オフセット
			17,800	小原 16A-001	鉄大腿補助器筋金大曲 大 メッキなし
			17,800	小原 16A-002	鉄大腿補助器筋金大曲 中 メッキなし
			67,800	望月 ko_m9_1	膝継手（はと目型回転部品および着脱式膝継手回転ピース付き）
			74,000	望月 ko_m9_2	膝継手（はと目型回転部品および着脱式膝継手回転ピース付き）
		B ロック式	47,200	アドバンフィット A-1321	SPEX(伸展補助付 4×16 右・左)
			47,200	アドバンフィット A-1322	SPEX(伸展補助付 5×16 右・左)
			117,300	オットーボック 17B105=16	ウェッジロック 下腿内側カーブ付 チタン16mm
			137,300	オットーボック 17B105=20	ウェッジロック 下腿内側カーブ付 チタン20mm
			39,700	オットーボック 17B20	リングロック 内カーブ ステンレス
			39,700	オットーボック 17B21	リングロック 下腿内カーブ ステンレス
			39,700	オットーボック 17B42	リングロック ストレート ステンレス
			100,400	オットーボック 17LK3=10-T	ユニラテラル ニージョイント チタン10mm
			100,400	オットーボック 17LK3=12-T	ユニラテラル ニージョイント チタン12mm
			100,400	オットーボック 17LK3=14-T	ユニラテラル ニージョイント チタン14mm
			100,400	オットーボック 17LK3=16-T	ユニラテラル ニージョイント チタン16mm
			100,400	オットーボック 17LK3=20-T	ユニラテラル ニージョイント チタン20mm
			14,500	バシフィックサブライ B-90-13	3-wayジョイント
			14,500	バシフィックサブライ B-90-14	3-wayジョイント
			14,500	バシフィックサブライ B-90-15	3-wayジョイント
			14,500	バシフィックサブライ B-90-16	3-wayジョイント
			14,600	バシフィックサブライ B-90-17	3-wayジョイント
			52,000	ベッカー 1402	モジュラー式リングロック膝継手
			18,000	啓愛 K-111	ストッパー付膝関節 軽合金
			21,300	啓愛 K-111N	ストッパー付PL膝関節 軽合金
			29,600	啓愛 K-111-TI	ストッパー付膝関節チタンリング
			21,500	啓愛 K-116	膝関節角度付 軽合金
			26,800	小原 12A-001	ジュラ輪止筋金 特大
			26,100	小原 12A-002	ジュラ輪止筋金 大1
			25,400	小原 12A-003	ジュラ輪止筋金 大2
			24,700	小原 12A-004	ジュラ輪止筋金 中1
			24,700	小原 12A-005	ジュラ輪止筋金 中2
			22,400	小原 12A-006	ジュラ輪止筋金 小1
			22,400	小原 12A-007	ジュラ輪止筋金 小2
			22,400	小原 12A-008	ジュラ輪止筋金 極小
			44,400	小原 13A-001	鉄輪止筋金 大
			44,400	小原 13A-002	鉄輪止筋金 中
			44,400	小原 13A-003	鉄輪止筋金 中間
			41,800	小原 13A-004	鉄輪止筋金 小
			40,300	小原 13A-005	鉄輪止筋金 極小
			9,100	日進医療器(株) T-830-2	膝継手リングロック式18mm 軽合金/ステンレス製
			9,100	日進医療器(株) T-830-3	膝継手リングロック式16mm 軽合金/ステンレス製
			9,000	日進医療器(株) T-830-4	膝継手リングロック式14mm 軽合金/ステンレス製
			8,900	日進医療器(株) T-830-5	膝継手リングロック式14mm 軽合金/ステンレス製
			8,900	日進医療器(株) T-830-6	膝継手リングロック式12mm 軽合金/ステンレス製
		C スイスロック式	50,600	オットーボック 17B23	パールロック ロングレバー 内カーブ ステンレス
			50,600	オットーボック 17B23=16K	パールロック ショートレバー 内カーブ ステンレス16mm
			50,600	オットーボック 17B23=20K	パールロック ショートレバー 内カーブ ステンレス20mm
			50,600	オットーボック 17B45	パールロック ロングレバー ストレート ステンレス

区分	名 称	型 式	上 限 価 格 円	使 用 部 品	備 考
			122,300	フィオル&ゲンツ SK5322	ニューロロック膝継手 14mm 1個 (内外側使用の場合は2個必要)
			133,500	フィオル&ゲンツ SK5323	ニューロロック膝継手 16mm 1個 (内外側使用の場合は2個必要)
			149,400	フィオル&ゲンツ SK5325	ニューロロック膝継手 20mm 1個 (内外側使用の場合は2個必要)
			221,500	フィオル&ゲンツ SK7421	ニューロフレックスマックス膝継手 12mm 1個 (内外側使用の場合は2個必要)
			235,200	フィオル&ゲンツ SK7422	ニューロフレックスマックス膝継手 14mm 1個 (内外側使用の場合は2個必要)
			262,300	フィオル&ゲンツ SK7423	ニューロフレックスマックス膝継手 16mm 1個 (内外側使用の場合は2個必要)
			298,600	フィオル&ゲンツ SK7425	ニューロフレックスマックス膝継手 20mm 1個 (内外側使用の場合は2個必要)
			190,900	フィオル&ゲンツ SK8321	ニューロロックマックス膝継手 12mm 1個 (内外側使用の場合は2個必要)
			206,300	フィオル&ゲンツ SK8322	ニューロロックマックス膝継手 14mm 1個 (内外側使用の場合は2個必要)
			229,700	フィオル&ゲンツ SK8323	ニューロロックマックス膝継手 16mm 1個 (内外側使用の場合は2個必要)
			268,200	フィオル&ゲンツ SK8325	ニューロロックマックス膝継手 20mm 1個 (内外側使用の場合は2個必要)
			34,000	啓愛 K-103	新型レバー付膝関節 軽合金
			52,200	啓愛 K-103-P	スプリングレバー膝関節 軽合金
	E	トライラテラル	135,500	フィアワー 050435/050427	スコティッシュライト
	F	ダイヤルロック	17,000	FLAP技研 F-K-1	クレイン
			55,400	UG技研 CR001	AOPダイヤルロック (4×16mm)
			40,400	アドバンフィット A-1201	ウルトラセーフステップ
			139,100	ウルトラフレックス KO-USS-KIT	
			66,500	ウルトラフレックス ONE S~L	Ultraflex ONE
			66,000	ウルトラフレックス U3-SS	伸展・屈曲補助付膝継手
			106,400	タキゲン FAJ	フリーアングルジョイント
			56,700	ホワシ DS-001, DS-002, DS-003, DS-004	スイング継手5×18, 5×16, 5×14, 4×14
			26,900	啓愛 K-122	無段階調整膝関節
			33,300	啓愛 K-200-1	ダイヤルロック 軽合金 5×18
			32,900	啓愛 K-200-2	ダイヤルロック 軽合金 5×16
			32,900	啓愛 K-200-3	ダイヤルロック 軽合金 5×14
			29,500	啓愛 K-200-5	ダイヤルロック 軽合金 3×13
			28,100	啓愛 K-200-6	ダイヤルロック 軽合金 4×14
			31,500	啓愛 K-200N	3段階調整式ダイヤルロック膝関節
			33,300	啓愛 K-200S	ダイヤルロック 軽合金 継手スモールタイプ
			50,100	啓愛 K-200S-TI	ダイヤルロック チタンリング 継手スモールタイプ
			78,600	光井鉄工所 ヒンジ001	アジャスタブル ジョイント
			39,700	小原 12B-001	ダイヤルロック 大
			36,900	小原 12B-002	ダイヤルロック 中
			34,300	小原 12B-003	ダイヤルロック 小
			32,600	小原 12B-004	ダイヤルロック 極小
			31,200	小原 12B-005	ダイヤルロック 極小の小
			24,500	小原 12B-006	ダイヤルロック 片側フリー
			52,800	小原 GBNK	ギヤ式万能膝金具 膝用
			55,400	小原 GBNL	ギヤ式万能膝金具 長下肢用
	G	多軸膝 1 遊動式	24,100	Breg, Inc. BR-70010	Breg ヒンジ
			36,300	Sakima CB01A-01	SCBF-01 継手部に品番の刻印あり。(刻印のないものは完成用部品としての算定不可)
			50,900	Sakima CB03A-01	SCBF-02 継手部に品番の刻印あり。(刻印のないものは完成用部品としての算定不可)
			60,400	Sakima CB03CT-01	SCBF-04 継手部に品番の刻印あり。(刻印のないものは完成用部品としての算定不可)
			52,200	Sakima CB04A-01	SCBF-03 継手部に品番の刻印あり。(刻印のないものは完成用部品としての算定不可)
			28,900	橋本義肢 HKI-001AL	多軸遊動式膝継手 (内外側セット)
			31,300	啓愛 K-117	多軸膝継手
			6,100	啓愛 K-120	サポーター用膝継手
			9,100	啓愛 KI-K-D	二重関節 サポーター用
			18,100	有蘭製作所 AR-03KI10-01	4節リンク膝継手
		2 固定式	86,400	フィアワー SL616KS	ステップロック
	H	コンピュータ制御	380,300	オットーボック 17B203	E-MAG アクティブ
			5,231,700	オットーボック 17K01	C-Brace膝継手
	足継手	A 制御式 (制限付)	17,000	FLAP技研 F-A-1	ダイヤル式・アルミ合金 (3×20mm)
			14,700	アドバンフィット A-2101	ユニバーサル ジョイント
			11,000	ウルトラフレックス UUJ	エクシブル
			8,700	オットーボック 17AF10	制限付 ストレート ステンレス
			14,700	オットーボック 17B57	制限付 内カーブ ステンレス
			14,700	オットーボック 17B62	ストラップ 子供用
			12,700	ギヤフニー 2000	ストラップ 大人用
			12,700	ギヤフニー 2001	使用体重20-60kg
			12,700	ギヤフニー 660	使用体重55-80kg
			12,700	ギヤフニー 707	使用体重60-80kg
			14,100	ギヤフニー 710	ニューロクラシック足継手 10mm 1個 (内外側使用の場合は2個必要)
			61,200	フィオル&ゲンツ SF1220	

区分	名 称	型 式	上 限 価 格 円	使 用 部 品	備 考
			62,100	フィオル&ゲンツ SF1221	ニューロクラシック足継手 12mm 1個 (内外側使用の場合は2個必要)
			66,000	フィオル&ゲンツ SF1222	ニューロクラシック足継手 14mm 1個 (内外側使用の場合は2個必要)
			67,100	フィオル&ゲンツ SF1223	ニューロクラシック足継手 16mm 1個 (内外側使用の場合は2個必要)
			72,100	フィオル&ゲンツ SF1225	ニューロクラシック足継手 20mm 1個 (内外側使用の場合は2個必要)
			55,200	フィラワー 020840	PDC 足継手 2方向 大
			8,500	ベッカー 740	タマラック (サイズ P・M・L)
			9,900	ベッカー 742	タマラック背屈補助 (サイズ P・M・L / 硬度 75・85・95)
			44,600	ベッカー 747	タマラック クレビスフィア
			35,500	ベッカー 750	キャンパー (サイズ S・M・L)
			10,700	ベッカー 760	オクラホマ (サイズ P・S・M・L)
			11,900	ベッカー 775	ジレット (サイズ C・A)
			11,900	ベッカー 776	ジレット背屈補助 (サイズ C・A / 硬度 クリアー・ゴールド・シルバー)
			12,700	橋本義肢 HAJ-001Ti	遊動式足継手 チタン製 1個 (内外側使用の場合は2個必要) あぶみHST-001シリーズとセットで使用。
			10,000	橋本義肢 HAJ-001Ti小児用	小児用遊動式足継手 チタン製 1個 (内外側使用の場合は2個必要) あぶみHST-001Ti小児用とセットで使用。
			11,000	啓愛 K-201-1	固定足関節 継手ステンレス・支柱軽合金5×16 (直/曲)
			10,900	啓愛 K-201-2	固定足関節 継手ステンレス・支柱軽合金5×14 (直/曲)
			10,900	啓愛 K-201-3	固定足関節 継手ステンレス・支柱軽合金3×12 (直/曲)
			10,900	啓愛 K-201-4	固定足関節 継手ステンレス・支柱軽合金3×10 (直/曲)
			9,600	啓愛 K-203	固定足関節 軽合金
			8,200	啓愛 K-204	固定足関節 頭のみ
			8,800	啓愛 KI-100-3	ツイスター用足関節金具
			14,600	小原 10A-001	鉄足関節固定筋金 大
			14,300	小原 10A-002	鉄足関節固定筋金 中
			14,000	小原 10A-003	鉄足関節固定筋金 中間
			14,000	小原 10A-004	鉄足関節固定筋金 小
			13,700	小原 10A-005	鉄足関節固定筋金 極小
			11,200	小原 3A-001	小原式ジュラ足関節 固定筋金 大あぶみ
			11,200	小原 3A-002	小原式ジュラ足関節 固定筋金 中あぶみ
			11,200	小原 3A-003	小原式ジュラ足関節 固定筋金 小あぶみ
			11,200	小原 3A-004	小原式ジュラ足関節 固定筋金 極小あぶみ
			8,900	小原 4A-001	米式ジュラ足関節固定筋金 大
			8,900	小原 4A-002	米式ジュラ足関節固定筋金 中
			8,900	小原 4A-003	米式ジュラ足関節固定筋金 小
			71,300	小原 DJ-800	ドリームジョイントII トルク調整型 (ジョイントのみ)
			12,700	小原 FS-001	FS足関節固定筋金
			6,700	日進医療器(株) T-801-1	遊動足継手一体型 16mm 軽合金
			6,400	日進医療器(株) T-801-2	遊動足継手一体型 14mm 軽合金
			6,000	日進医療器(株) T-801-3	遊動足継手一体型 12mm 軽合金
B	制御式 (補助付)	1 一方向	22,700	オートーボック 17B59	背屈補助付 ストレート ステンレス
			22,700	オートーボック 17B63	背屈補助付 内カーブ ステンレス
			67,400	パシフィックサプライ 6950023-SIZE	GSD-R1用油圧ユニット
			8,200	プロテオール 2C160 2C161	AFOアンクルジョイントアフレックス
			41,500	ベッカー 743	タマラック バリアブルアシスト (サイズ:P・L)
			64,200	ベッカー MI-1-A1	MILINE シングルアクション プーストあり
			18,600	橋本義肢 HAJ-003Ti	一方向制動式足継手 (強力バネタイプ) チタン製 1個 (内外側使用の場合は2個必要) あぶみHST-003シリーズとセットで使用。
			12,700	啓愛 K-207	前傾足関節 継手ステンレス・支柱軽合金
			9,600	啓愛 K-209	前傾足関節 軽合金
			9,400	啓愛 K-210	前傾足関節 頭のみ
			10,400	小原 5A-001	小原式ジュラクレンザック足関節筋金 大あぶみ
			10,400	小原 5A-002	小原式ジュラクレンザック足関節筋金 中あぶみ
			10,400	小原 5A-003	小原式ジュラクレンザック足関節筋金 小あぶみ
			8,900	小原 6A-001	米式ジュラクレンザック足関節筋金大
			8,900	小原 6A-002	米式ジュラクレンザック足関節筋金中
			8,900	小原 6A-003	米式ジュラクレンザック足関節筋金小
			70,100	小原 FA10	船橋式アンクルジョイント
			60,600	川村義肢 09-SIZE	ゲイトソリューション金属支柱タイプ
			68,400	川村義肢 6950021-SIZE	ゲイトソリューションデザイン油圧ユニット
			57,400	川村義肢 978-L/R	ゲイトソリューションプラスチックタイプ
			8,900	日進医療器(株) T-807-1	足継手 (1方向ばね制御付) 一体型 16mm 軽合金
			8,700	日進医療器(株) T-807-2	足継手 (1方向ばね制御付) 一体型 14mm 軽合金
			8,200	日進医療器(株) T-807-3	足継手 (1方向ばね制御付) 一体型 12mm 軽合金
2	二方向		39,800	UG技研 RI 001	ラビットI型

区分	名 称	型 式	上 限 価 格 円	使 用 部 品	備 考
			42,300 43,600 31,200	UG技研 RI003 UG技研 RI1001 アドバンフィット A-4301～4302	ニューラビットI型 ラビットII型 アドフィットAFO
			42,100	ウルトラフレックス AFO-USG-V2-L/R	ウルトラセーフゲート 小児用：左/右
			66,000 49,800	ウルトラフレックス U3-SST ウルトラフレックス USS-V2-R・L	伸展・屈曲補助付足継手 制限・補助付足継手・成人用(右・左)
			54,100	オットーボック 17AD100=10-T	ネクスギア タンゴ チタン10mm
			54,100	オットーボック 17AD100=12-T	ネクスギア タンゴ チタン12mm
			54,100	オットーボック 17AD100=14-T	ネクスギア タンゴ チタン14mm
			72,600	オットーボック 17AD100=16-T	ネクスギア タンゴ チタン16mm
			72,600	オットーボック 17AD100=20-T	ネクスギア タンゴ チタン20mm
			175,400	オットーボック 17A0100=22-T	C-Brace用 ULA 22mm
			26,900 47,100 56,700	オットーボック 17B66 オットーボック 17CF1 オットーボック 17LA3N=16-T	マルチファンクション カーボン アンクル セブン ユニラテラル アンクルジョイント チタン16mm
			63,300 71,000	オットーボック 28U11 フィオル&ゲンツ SF2220	ウォークオン ニューロバリオ足継手 10mm 1個 (内外側使用の場合は2個必要)
			72,100	フィオル&ゲンツ SF2221	ニューロバリオ足継手 12mm 1個 (内外側使用の場合は2個必要)
			80,400	フィオル&ゲンツ SF2222	ニューロバリオ足継手 14mm 1個 (内外側使用の場合は2個必要)
			86,000	フィオル&ゲンツ SF2223	ニューロバリオ足継手 16mm 1個 (内外側使用の場合は2個必要)
			91,200	フィオル&ゲンツ SF2225	ニューロバリオ足継手 20mm 1個 (内外側使用の場合は2個必要)
			134,700	フィオル&ゲンツ SF5200	ニューロスイング足継手 10mm 1個 (内外側使用の場合は2個必要)
			143,700	フィオル&ゲンツ SF5201	ニューロスイング足継手 12mm 1個 (内外側使用の場合は2個必要)
			167,300	フィオル&ゲンツ SF5201-C	ニューロスイングH20足継手 12mm 1個 (内外側使用の場合は2個必要)
			158,300	フィオル&ゲンツ SF5202	ニューロスイング足継手 14mm 1個 (内外側使用の場合は2個必要)
			184,100	フィオル&ゲンツ SF5202-C	ニューロスイングH20足継手 14mm 1個 (内外側使用の場合は2個必要)
			169,700	フィオル&ゲンツ SF5203	ニューロスイング足継手 16mm 1個 (内外側使用の場合は2個必要)
			199,000	フィオル&ゲンツ SF5203-C	ニューロスイングH20足継手 16mm 1個 (内外側使用の場合は2個必要)
			182,800	フィオル&ゲンツ SF5205	ニューロスイング足継手 20mm 1個 (内外側使用の場合は2個必要)
			212,200	フィオル&ゲンツ SF5205-C	ニューロスイングH20足継手 20mm 1個 (内外側使用の場合は2個必要)
			100,100	ベッカー 3B76-A3	トリプルアクション成人用小型足継手 底背屈制動ブースター付 (片側)
			70,900	ベッカー 3C76-A3	トリプルアクション小児用足継手 底背屈制動ブースター付 (片側)
			66,000 17,000	ベッカー MI-2-A1 橋本義肢 HAJ-002Ti	MILINE ダブルアクション プーストあり 遊動式足継手 (二方向角度調整) チタン製 1個 (内外側使用の場合は2個必要) あぶみHST-002シリーズとセットで使用。
			14,600	橋本義肢 HAJ-002Ti小児用	小児用遊動式足継手 (二方向角度調整) チタン製 1個 (内外側使用の場合は2個必要) あぶみHST-002Ti小児用とセットで使用。
			23,200	橋本義肢 HAJ-004Ti	二方向制動式足継手 (強力パネタイプ) チタン製 1個 (内外側使用の場合は2個必要) あぶみHST-004シリーズとセットで使用。
			12,900	啓愛 K-213-1	前後傾足関節 継手ステンレス・支柱軽合金5×16 (直/曲)
			12,900	啓愛 K-213-2	前後傾足関節 継手ステンレス・支柱軽合金5×14 (直/曲)
			12,900	啓愛 K-213-3	前後傾足関節 継手ステンレス・支柱軽合金3×12 (直/曲)
			9,600	啓愛 K-213CL-518	前後傾ステンレス足関節 超強パネ専用 5×18 曲 1本 (内外側使用の場合は2本必要)
			24,500	啓愛 K-213CL-TI	前後傾チタン足関節 超強パネ専用 曲 1本 (内外側使用の場合は2本必要)
			9,500	啓愛 K-213SL-518	前後傾ステンレス足関節 超強パネ専用 5×18 直 1本 (内外側使用の場合は2本必要)
			21,000	啓愛 K-213SL-TI	前後傾チタン足関節 超強パネ専用 直 1本 (内外側使用の場合は2本必要)
			19,800 14,900	啓愛 K-215-0 啓愛 K-215-1	前後傾足関節 軽合金 5×16 超強パネ用 前後傾足関節 軽合金 5×16

区分	名 称	型 式	上 限 価 格 円	使 用 部 品	備 考			
		C 遊動式	12,800	啓愛 K-215-2	前後傾足関節 軽合金 5×14			
			12,600	啓愛 K-215-3	前後傾足関節 軽合金 4.5×12			
			9,900	啓愛 K-216	前後傾足関節 頭のみ			
			7,600	啓愛 K-216CL-518	前後傾ステンレス足関節 超強パネ専用 5×18 曲 頭のみ 1個（内外側使用の場合は2個必要）			
			7,600	啓愛 K-216SL-518	前後傾ステンレス足関節 超強パネ専用 5×18 直 頭のみ 1個（内外側使用の場合は2個必要）			
			26,200	啓愛 K-513CL-TIR	前後傾チタン足関節 ロット棒専用 曲 1本 （内外側使用の場合は2本必要）			
			22,700	啓愛 K-513SL-TIR	前後傾チタン足関節 ロット棒専用 直 1本 （内外側使用の場合は2本必要）			
			20,500	小原 7A-001	小原式ジュラダブルクレンザック筋金 大あぶみ			
			17,000	小原 7A-002	小原式ジュラダブルクレンザック筋金 中あぶみ			
			17,000	小原 7A-003	小原式ジュラダブルクレンザック筋金 小あぶみ			
			18,100	小原 8A-001	米式ジュラダブルクレンザック筋金大			
			14,200	小原 8A-002	米式ジュラダブルクレンザック筋金中			
			14,200	小原 8A-003	米式ジュラダブルクレンザック筋金小			
			45,100	東名ブレース RAPS-10	RAPS			
			59,900	東名ブレース RAPS-20H	RAPS重量用足継手			
			9,900	日進医療器(株) T-811-1	足継手（2方向ばね制御付）一体型 16mm 軽合金			
			71,200	澤村義肢 EN001	エナブル			
			34,000	U G技研 UG-DBL-L	ダブリンク L			
			36,900	U G技研 UG-DBL-L（ロング）	ダブリンク L（ロングタイプ）			
			31,200	U G技研 UG-DBL-M	ダブリンク M			
			28,400	U G技研 UG-DBL-S	ダブリンク S			
			12,300	ベッカー 655	モーションコントロールリミッター（サイズ S・L・XL）			
			16,100	ベッカー 751-ATA	トリプルアクション用キャンパー足継手（片側のみ）			
			6,400	ベッカー 755	モーションコントロールリミッター			
			16,100	ベッカー 780	スコッティ（サイズ S・L）			
			2,750	ベッカー 795	モーションコントロールリミッター			
			12,300	ランチパッド PVT	ピボット			
			あぶみ	A 制御式（制限 1 足板なし付）		3,850	オットーボックス 17B64	制限付 足板なし ロング ステンレス 17B62/17B57用
						5,200	ベッカー MI-YS	MILINE Y字あぶみ
						2,700	橋本義肢 HST-001SUS	遊動式足継手用あぶみ ステンレス製 1個（内外側使用の場合は2個必要） 足継手HAJ-001Tiとセットで使用。
						5,300	橋本義肢 HST-001Ti	遊動式足継手用あぶみ チタン製 1個（内外側使用の場合は2個必要） 足継手HAJ-001Tiとセットで使用。
						5,200	橋本義肢 HST-001Ti小児用	小児用遊動式足継手用あぶみ チタン製 1個（内外側使用の場合は2個必要） 足継手HAJ-001Ti小児用とセットで使用。
						2,700	啓愛 K-206-PP	PP装具足板固定 ステンレス（短/中/長）（2枚1組）
						3,100	啓愛 K-206-SS	足板 固定 ステンレス（2枚1組）
						4,400	啓愛 K-206-ST	足板 固定 鋼（2枚1組）
5,200	小原 SFS-001	固定足板						
2,350	松本 MG2101	S字半足板						
2,650	松本 MG2102	幅広半足板（左右あり）						
2,450	松本 MG2103	極小半足板						
1,950	日進医療器(株) T-805-1	遊動足継手用あぶみB型 165mm ステンレス製						
1,950	日進医療器(株) T-805-2	遊動足継手用あぶみB型 165mm クロームモリブデン鋼						
1,950	日進医療器(株) T-805-3	遊動足継手用あぶみB型 130mm ステンレス製						
1,950	日進医療器(株) T-805-4	遊動足継手用あぶみB型 130mm クロームモリブデン鋼						
2 足板付	2,900	啓愛 K-205-15-22			足板 固定 ステンレス 150～220mm			
	3,350	啓愛 K-205-24-32			足板 固定 ステンレス 240～320mm			
	4,400	啓愛 K-205S-20-26			靴型足板 固定幅狭 ステンレス 200～260mm			
	5,100	啓愛 K-205S-28-32			靴型足板 固定幅狭 ステンレス 280～320mm			
	4,250	啓愛 K-205W-22-26			靴型足板 固定幅広 ステンレス 220～260mm			
	5,100	啓愛 K-205W-28-32			靴型足板 固定幅広 ステンレス 280～320mm			
	3,300	啓愛 K-219			靴型足板 穴なし			
	2,100	啓愛 K-220			足板 穴なし			
	3,600	小原 9A-011			足底板・米式ジュラ足関節固定筋金用 大			
	3,600	小原 9A-012			足底板・米式ジュラ足関節固定筋金用 中			
	3,600	小原 9A-013			足底板・米式ジュラ足関節固定筋金用 小			
	2,650	日進医療器(株) T-804-1			遊動足継手用あぶみA型 260mm ステンレス製			
	2,650	日進医療器(株) T-804-2			遊動足継手用あぶみA型 240mm ステンレス製			

区分	名 称	型 式	上 限 価 格 円	使 用 部 品	備 考
			2,650	日進医療器(株) T-804-3	遊動足継手用あぶみA型 220mm ステンレス製
			2,650	日進医療器(株) T-804-4	遊動足継手用あぶみA型 200mm ステンレス製
			2,650	日進医療器(株) T-804-5	遊動足継手用あぶみA型 180mm ステンレス製
			2,650	日進医療器(株) T-804-6	遊動足継手用あぶみA型 160mm ステンレス製
			3,700	日進医療器(株) T-814-1	遊動足継手用あぶみA型・特大 260mm ステンレス製
			3,700	日進医療器(株) T-814-2	遊動足継手用あぶみA型・特大 240mm ステンレス製
			3,100	有菌製作所 AR-03ST11-02	足板 S1112
			3,100	有菌製作所 AR-03ST11-03	足板 S1113
			3,100	有菌製作所 AR-03ST11-04	足板 S1114
			3,100	有菌製作所 AR-03ST11-05	足板 S1115
	B 制御式(補助付)	1 一方向	17,000	ハートウォーカージャパン HWI.G.C.12	ゲイトコレクター用靴型足板
			2,700	橋本義肢 HST-003SUS	一方向制動式足継手用あぶみ ステンレス製 1個 (内外側使用の場合は2個必要) 足継手HAJ-003Tiとセットで使用。
			5,300	橋本義肢 HST-003Ti	一方向制動式足継手用あぶみ チタン製 1個 (内外側使用の場合は2個必要) 足継手HAJ-003Tiとセットで使用。
			2,700	啓愛 K-212-PP	PP装具足板前傾 ステンレス (短/中/長) (2枚1組)
			3,800	啓愛 K-212-SS	足板 前傾 ステンレス (2枚1組)
			4,750	啓愛 K-212-ST	足板 前傾 鋼 (2枚1組)
			1,950	日進医療器(株) T-810-1	足継手 (1方向ばね制御付) 用あぶみB型 165mm ステンレス製
			1,950	日進医療器(株) T-810-2	足継手 (1方向ばね制御付) 用あぶみB型 165mm クロームモリブデン鋼
			1,950	日進医療器(株) T-810-3	足継手 (1方向ばね制御付) 用あぶみB型 130mm ステンレス製
			1,950	日進医療器(株) T-810-4	足継手 (1方向ばね制御付) 用あぶみB型 130mm クロームモリブデン鋼
	2 足板付一方向		3,000	啓愛 K-211-15-22	足板 前傾 ステンレス 150～220mm
			3,300	啓愛 K-211-24-32	足板 前傾 ステンレス 240～320mm
			4,400	啓愛 K-211S-20-26	靴型足板 前傾幅狭 ステンレス 200～260mm
			5,100	啓愛 K-211S-28-32	靴型足板 前傾幅狭 ステンレス 280～320mm
			4,250	啓愛 K-211W-22-26	靴型足板 前傾幅広 ステンレス 220～260mm
			5,100	啓愛 K-211W-28-32	靴型足板 前傾幅広 ステンレス 280～320mm
			3,600	小原 9A-021	足底板・米式ジュラクレンザック足関節用 特大
			3,600	小原 9A-022	足底板・米式ジュラクレンザック足関節用 大
			3,600	小原 9A-023	足底板・米式ジュラクレンザック足関節用 中
			3,600	小原 9A-024	足底板・米式ジュラクレンザック足関節用 小
			3,600	小原 9A-025	足底板・米式ジュラクレンザック足関節用 極小
			3,600	小原 9A-026	足底板・米式ジュラクレンザック足関節用 最小
			2,650	日進医療器(株) T-809-1	足継手 (1方向ばね制御付) 用あぶみA型 260mm ステンレス製
			2,650	日進医療器(株) T-809-2	足継手 (1方向ばね制御付) 用あぶみA型 240mm ステンレス製
			2,650	日進医療器(株) T-809-3	足継手 (1方向ばね制御付) 用あぶみA型 220mm ステンレス製
			2,650	日進医療器(株) T-809-4	足継手 (1方向ばね制御付) 用あぶみA型 200mm ステンレス製
			2,650	日進医療器(株) T-809-5	足継手 (1方向ばね制御付) 用あぶみA型 180mm ステンレス製
			2,650	日進医療器(株) T-809-7	足継手 (1方向ばね制御付) 用あぶみA型 160mm ステンレス製
			3,600	日進医療器(株) T-815-1	足継手 (1方向ばね制御付) 用あぶみA型・特大 260mm ステンレス製
			3,600	日進医療器(株) T-815-2	足継手 (1方向ばね制御付) 用あぶみA型・特大 240mm ステンレス製
	3 二方向		2,000	オットーボック 17B113	二方向 二又 ショート ステンレス 17B66用
			5,900	オットーボック 17B99	二方向 足板なし ショート ステンレス 17B63/17B59用
			5,600	オットーボック 17LF31N	二方向 足板なし 17LF31Nモールド用
			6,700	オットーボック 17LF3N	二方向 足板なし 17LA3N用
			11,000	オットーボック 17SF100=0S	あぶみ ネクスギア タンゴ用
			10,300	オットーボック 17SF100=0S-22	あぶみ 17A0100用
			11,600	フィオル&ゲンツ FB2070	ニューロクラシック足継手・ニューロバリオ足継手兼用あぶみ 10mm 1個 (内外側使用の場合は2個必要)
			11,900	フィオル&ゲンツ FB2071	ニューロクラシック足継手・ニューロバリオ足継手兼用あぶみ 12mm 1個 (内外側使用の場合は2個必要)

区分	名 称	型 式	上 限 価 格 円	使 用 部 品	備 考		
			12,300	フィオル&ゲンツ FB2082	ニューロクラシック足継手・ニューロバリオ足継手兼用あぶみ 14mm 1個 (内外側使用の場合は2個必要)		
			15,100	フィオル&ゲンツ FB2093	ニューロクラシック足継手・ニューロバリオ足継手兼用あぶみ 16mm 1個 (内外側使用の場合は2個必要)		
			18,700	フィオル&ゲンツ FB2095	ニューロクラシック足継手・ニューロバリオ足継手兼用あぶみ 20mm 1個 (内外側使用の場合は2個必要)		
			10,500	フィオル&ゲンツ FB2270	ニューロクラシック足継手・ニューロバリオ足継手兼用あぶみ 吸引成型用 10mm 1個 (内外側使用の場合は2個必要)		
			11,300	フィオル&ゲンツ FB2271	ニューロクラシック足継手・ニューロバリオ足継手兼用あぶみ 吸引成型用 12mm 1個 (内外側使用の場合は2個必要)		
			12,400	フィオル&ゲンツ FB2282	ニューロクラシック足継手・ニューロバリオ足継手兼用あぶみ 吸引成型用 14mm 1個 (内外側使用の場合は2個必要)		
			13,700	フィオル&ゲンツ FB2293	ニューロクラシック足継手・ニューロバリオ足継手兼用あぶみ 吸引成型用 16mm 1個 (内外側使用の場合は2個必要)		
			14,900	フィオル&ゲンツ FB2295	ニューロクラシック足継手・ニューロバリオ足継手兼用あぶみ 吸引成型用 20mm 1個 (内外側使用の場合は2個必要)		
			16,900	ベッカー 3B76-X-1	トリプリアクション成人小型足継手用あぶみ (片側)		
			16,900	ベッカー 3C76-X-1	トリプリアクション小児足継手用あぶみ (片側)		
			2,700	橋本義肢 HST-002SUS	遊動式足継手用あぶみ (二方向角度調整) ステンレス製 1個 (内外側使用の場合は2個必要) 足継手HAJ-002Tiとセットで使用。		
			5,300	橋本義肢 HST-002Ti	遊動式足継手用あぶみ (二方向角度調整) チタン製 1個 (内外側使用の場合は2個必要) 足継手HAJ-002Tiとセットで使用。		
			5,200	橋本義肢 HST-002Ti小児用	小児用遊動式足継手用あぶみ (二方向角度調整) チタン製 1個 (内外側使用の場合は2個必要) 足継手HAJ-002Ti小児用とセットで使用。		
			2,700	橋本義肢 HST-004SUS	二方向制動式足継手用あぶみ ステンレス製 1個 (内外側使用の場合は2個必要) 足継手HAJ-004Tiとセットで使用。		
			5,300	橋本義肢 HST-004Ti	二方向制動式足継手用あぶみ チタン製 1個 (内外側使用の場合は2個必要) 足継手HAJ-004Tiとセットで使用。		
			2,850	啓愛 K-218-PP	PP装具足板前後 ステンレス (短/中/長) (2枚1組)		
			3,000	啓愛 K-218-SS	新型足板 前後 ステンレス (2枚1組)		
			5,100	啓愛 K-218-ST	新型足板 前後 鋼 (2枚1組)		
			1,950	日進医療器(株) T-813-1	足継手 (2方向ばね制御付) 用あぶみB型 157mm ステンレス製		
			1,950	日進医療器(株) T-813-2	足継手 (2方向ばね制御付) 用あぶみB型 157mm クロームモリブデン鋼		
			4 足板付二方向		5,100	オートーボック 17B116	二方向 足板付 ステンレス 17B66用
					3,000	啓愛 K-217-15-22	足板 前後傾 ステンレス 150～220mm
					3,350	啓愛 K-217-24-32	足板 前後傾 ステンレス 240～320mm
					4,400	啓愛 K-217S-20-26	靴型足板 前後傾幅狭 ステンレス 200～260mm
					5,100	啓愛 K-217S-28-32	靴型足板 前後傾幅狭 ステンレス 280～320mm
					4,250	啓愛 K-217W-22-26	靴型足板 前後傾幅広 ステンレス 220～260mm
					5,100	啓愛 K-217W-28-32	靴型足板 前後傾幅広 ステンレス 280～320mm
					3,600	小原 9A-031	足底板・米式ジュラダブルクレンザック 筋金用 大
					3,600	小原 9A-032	足底板・米式ジュラダブルクレンザック 筋金用 中
					3,600	小原 9A-033	足底板・米式ジュラダブルクレンザック 筋金用 小
					6,300	小原 DI-2A	ドリームジョイント2用足底板
					2,650	日進医療器(株) T-812-1	足継手 (2方向ばね制御付) 用あぶみA型 260mm ステンレス製
					2,650	日進医療器(株) T-812-2	足継手 (2方向ばね制御付) 用あぶみA型 240mm ステンレス製
					2,650	日進医療器(株) T-812-3	足継手 (2方向ばね制御付) 用あぶみA型 220mm ステンレス製
			C 歩行あぶみ		26,600	アドバンフィット A-6000	荷重調節装置付
					34,000	アドバンフィット A-6100	荷重調節装置付 Ver. 2
					37,700	アドバンフィット A-6110	荷重調節装置 Ver. 2 インジケーター付
					21,300	ハートウォーカージャパン HWI.G.C.11	ゲイトコレクター用靴型足板
					17,600	バシフィックサブライ 6950024-SIZE	GSD-R1用あぶみ
					22,100	リハビリテック A-1-1	PTB・坐骨免荷用 耐荷重90kg
					29,800	リハビリテック A-1-2	小児用PTBスライド部品
					18,300	リハビリテック PS-1-3	ニューボーゴスティック用あぶみ
					8,800	啓愛 KI-D-301-1	あぶみ下部 軽合金 直 板付
					9,500	啓愛 KI-D-301-2	あぶみ下部 軽合金 曲 板付

区分	名 称	型 式	上 限 価 格 円	使 用 部 品	備 考
	その他	あぶみゴム	6,000	啓愛 KI-D-302-1	あぶみ下部 軽合金 直 板無
			7,600	啓愛 KI-D-302-2	あぶみ下部 軽合金 曲 板無
			15,000	小原 11A-201	ジュラアブミ金具本体 大
			15,000	小原 11A-202	ジュラアブミ金具本体 中
			15,000	小原 11A-203	ジュラアブミ金具本体 小
			10,900	松本 MG2104	踵補高用あぶみ (左右あり)
			1,350	川村義肢 692101-SIZE	川村式小児用あぶみ
			3,200	川村義肢 692102-SIZE	川村式強度あぶみ
			17,900	川村義肢 6950022-SIZE	ゲイトソリューションデザイン あぶみ
			900	啓愛 KI-D-303	あぶみ用底ゴム サイズ (大/中/小)
			1,700	啓愛 KI-SG-B58	あぶみ用底ゴム 大
			1,700	啓愛 KI-SG-B59	あぶみ用底ゴム 中
			1,700	啓愛 KI-SG-B60	あぶみ用底ゴム 小
			2,250	小原 11A-301	アブミ金具用底ゴム 大
			2,250	小原 11A-302	アブミ金具用底ゴム 中
			2,250	小原 11A-303	アブミ金具用底ゴム 小
		ターンバックル	74,700	バスコ MM	マルチモーション継手 1個 (内外側使用の場合は2個必要)
			9,500	啓愛 KI-N-010-L	ターンバックル 大
			9,500	啓愛 KI-N-010-S	ターンバックル 小
			9,000	啓愛 KI-N-010-SS	ターンバックル 極小
			6,300	今仙 M5410	ダイヤルロックセレーション継手 (2ヶ1組)
		器具用制御装置	41,300	今仙 M5610-A	タウメル継手 (黒・大ハンドル、シルバー・小ハンドル)
			14,600	小原 80F-200	ターンバックル
			13,000	オズール B-502170325	アンローダー SDストラップ
			15,600	オットーボック 17AD100A=AS	ネクスギア タンゴ用ストップモジュール
			38,300	オットーボック 17AD100A=HS	ネクスギア タンゴ用リアクションモジュール
			2,850	オットーボック 17AD100A=HS-1/2	リアクションモジュール用リアクションスプリング
			22,700	オットーボック 17AD100A=LS	ネクスギア タンゴ用スプリングモジュール
			3,700	オットーボック 17S1	スナップ ストップ
			133,100	オットーボック 317B3	E-MAG用コントローラー
			11,200	オットーボック 317E2	E-MAG用センサーケーブル
			6,600	オットーボック 317Z13	E-MAG用コントローラーケース
			18,500	ハートウォーカージャパン HWJ.G.C.02	ゲイトコレクター用カフ
			42,600	ハートウォーカージャパン HWJ.G.C.03	ゲイトコレクター用リンク機構
			18,400	ハートウォーカージャパン HWJ.G.C.04	ゲイトコレクター用内外旋制御パーセット
			55,900	ベッカー 9000-GX-N	伸展補助ダンパー
			11,300	ランチパッド XTN	エクステンション
			900	啓愛 K-RT-SK	SKロット棒 (2セット1組)
			29,800	今仙 M5700	Easy Stride
			4,250	小原 SQB	スクエアパネ
デニスブラウン			2,800	CLUBFOOT SOLUTIONS, INC CFS-B	アイオワブレース デニスブラウンパー
			24,400	C-プロダイレクト ADM-ERB	ADM用デニスブラウンパー
			32,800	MD Orthopaedics Abduction Bar	ExtraShortBar (17.0~25.0) ShortBar (20.0~30.0) LongBar (23.5~38.0)
			3,350	MD Orthopaedics Ponseti Mount kit	Ponseti Mount kit
			48,100	ディーバーエンタープライズ QDCB	クイックリリース ドブスパー
			47,900	ディーバーエンタープライズ SDCBMD	スプリングアシスト ミッチェル
			42,600	バスコ 2810	P. E. A. care 固定式スプリント クイックリリース
			46,200	バスコ 2850	P. E. A. care 2.0 固定式スプリント クイックリリース
			10,800	啓愛 KI-E-B	イージースタンス部品 パーのみ
			4,950	啓愛 KI-E-F	イージースタンス部品 足板のみ 取付用ネジ付
			8,600	啓愛 KI-ESTD-B	イージースタンスSTD部品パーのみ
			8,700	啓愛 KI-ESTD-F	イージースタンスSTD部品足板のみ取付用ネジ付
			8,300	啓愛 KI-M-B	ミルキー部品 パーのみ
			5,300	啓愛 KI-M-F	ミルキー部品 足板のみ
足板			5,600	CLUBFOOT SOLUTIONS, INC CFS-PLAT	アイオワブレース フラットホーム足板
			3,450	啓愛 KC-1	靴底用板
			2,950	啓愛 KC-2	靴底用板
			2,500	啓愛 KI-D-304	アブミ用底板
支柱			9,300	アドバンフィット A-1265-1~3	着脱用部品
			2,550	オットーボック 17B4=16	フラットタイプ ストレート ステンレス 16mm
			25,500	オットーボック 17B4=16-T	フラットタイプ ストレート チタン 16mm
			2,850	オットーボック 17B4=20	フラットタイプ ストレート ステンレス 20mm
			25,500	オットーボック 17B4=20-T	フラットタイプ ストレート チタン 20mm
			3,700	オットーボック 17B5=16	フラットタイプ カーブ付 ステンレス 16mm
			25,500	オットーボック 17B5=16-T	フラットタイプ カーブ付 チタン 16mm

区分	名 称	型 式	上 限 価 格 円	使 用 部 品	備 考
			3,700 25,500 1,850 1,850 2,150 2,150 10,900 10,900 15,600 17,000 19,300 28,400 28,400 38,700	オットーボックス 17B5=20 オットーボックス 17B5=20-T オットーボックス 17B6=16 オットーボックス 17B6=20 オットーボックス 17B7=16 オットーボックス 17B7=20 オットーボックス 17LS3=10-T オットーボックス 17LS3=12-T オットーボックス 17LS3=14-T オットーボックス 17LS3=16-T オットーボックス 17LS3=20-T オットーボックス 17LV3 オットーボックス 17LV3=L/R オットーボックス 17S100=L-B-22-T オットーボックス 17Y128=16x100 オットーボックス 17Y128=16x80 オットーボックス 17Y128=20x100 オットーボックス 17Y128=20x80 オットーボックス 17Y129=16 オットーボックス 17Y129=20 ティムス TAPS-PSC1 ティムス TAPS-PSC2 ティムス TAPS-PSC3 ティムス TAPS-PSC4 ティムス TAPS-PSM フィオル&ゲンツ SA1040 フィオル&ゲンツ SA1041 フィオル&ゲンツ SA1042 フィオル&ゲンツ SA1063 フィオル&ゲンツ SA1085 フィオル&ゲンツ SA5051 フィオル&ゲンツ SA5052 フィオル&ゲンツ SA5063 フィオル&ゲンツ SA5075 フィオル&ゲンツ SS1040 フィオル&ゲンツ SS1041 フィオル&ゲンツ SS1042 フィオル&ゲンツ SS1063 フィオル&ゲンツ SS1085 ベッカー 980-HD ベッカー MI-LUHD リハビテック PS-1-4 橋本義肢 HCU-001AL 橋本義肢 HUR-001AL 啓愛 K-10-SS 東名ブレース RAPS-PSC1 Hard 東名ブレース RAPS-PSC2 semi-Hard 東名ブレース RAPS-PSC3 Standard 東名ブレース RAPS-PSC4 Soft	フラットタイプ カーブ付 ステンレス 20mm フラットタイプ カーブ付 チタン 20mm フラットタイプ ストレート アルミ 16mm フラットタイプ ストレート アルミ 20mm フラットタイプ カーブ付 アルミ 16mm フラットタイプ カーブ付 アルミ 20mm ラミネーションバー チタン10mm ラミネーションバー チタン12mm ラミネーションバー チタン14mm ラミネーションバー チタン 16mm ラミネーションバー チタン20mm モールド用ストレート モールド用カーブ付 ラミネーションバー 17A0100用 ラミネーション用 ストレート ステンレス 16mmx100mm ラミネーション用 ストレート ステンレス 16mmx80mm ラミネーション用 ストレート ステンレス 20mmx100mm ラミネーション用 ストレート ステンレス 20mmx80mm ラミネーション用 カーブ付 ステンレス 16mm ラミネーション用 カーブ付 ステンレス 20mm 短下肢装具用後方支柱 カーボン製 リジット 短下肢装具用後方支柱 カーボン製 セミリジット 短下肢装具用後方支柱 カーボン製 スタンダード 短下肢装具用後方支柱 カーボン製 フレキシブル 短下肢装具用後方支柱 アルミ性 ラミネーション用アンカー 10mm アルミ 1個 (内外側使用の場合は2個必要) ラミネーション用アンカー 12mm アルミ 1個 (内外側使用の場合は2個必要) ラミネーション用アンカー 14mm アルミ 1個 (内外側使用の場合は2個必要) ラミネーション用アンカー 16mm アルミ 1個 (内外側使用の場合は2個必要) ラミネーション用アンカー 20mm アルミ 1個 (内外側使用の場合は2個必要) ニューロシングH20ラミネーション用アンカー 12mm アルミ 1個 (内外側使用の場合は2個必要) ニューロシングH20ラミネーション用アンカー 14mm アルミ 1個 (内外側使用の場合は2個必要) ニューロシングH20ラミネーション用アンカー 16mm アルミ 1個 (内外側使用の場合は2個必要) ニューロシングH20ラミネーション用アンカー 20mm アルミ 1個 (内外側使用の場合は2個必要) 支柱 ストレート 幅10mm×長さ200mm アルミ 1個 (内外側使用の場合は2個必要) 支柱 ストレート 幅12mm×長さ225mm アルミ 1個 (内外側使用の場合は2個必要) 支柱 ストレート 幅14mm×長さ250mm アルミ 1個 (内外側使用の場合は2個必要) 支柱 ストレート 幅16mm×長さ410mm アルミ 1個 (内外側使用の場合は2個必要) 支柱 ストレート 幅20mm×長さ480mm アルミ 1個 (内外側使用の場合は2個必要) クイックディスコネクト (内外側使用の場合は2個必要) MILINE 片側用下腿支柱 ニューボーゴスティック用支柱(S・M・L) 半月一体化支柱 (短下肢装具用) 甲丸断面ストレート支柱 5×16mm (1本) 足板補強材 ステンレス RAPS支柱 カーボン製 ハード RAPS支柱 カーボン製 セミハード RAPS支柱 カーボン製 スタンダード RAPS支柱 カーボン製 ソフト
	キ バ ッ ト テ リ ー		22,000 9,200 63,300 7,800 100,400	オットーボックス 317B20 オットーボックス 317E20 オットーボックス 317L20 オットーボックス 317Z21 オットーボックス 4E50	E-MAG用バッテリー E-MAG用バッテリーケーブル E-MAG用バッテリーチャージャー E-MAG用バッテリーケース バッテリーチャージャー

区分	名 称	型 式	上 限 価 格 円	使 用 部 品	備 考
	バカ保 護 金固 具定 他そ の		42,600	オットーボックス 757L16	ACアダプター
			47,500	オットーボックス 131X1	C-Braceプロテクター
			163,300	オットーボックス 17K01A=SET	C-Brace マウンティングセット
			19,400	橋本義肢 HCU-002AL	膝装具用半月（大腿部、下腿部セット）

区分	名 称	型 式	上 限 価 格 円	使 用 部 品	備 考		
上肢 装 具	肩 継 手		31,300	アドバンフィット A-3201	ウォームギア式（腋下型）		
			31,300	アドバンフィット A-3301	ダイヤルロック式（腋下型）		
			50,800	アドバンフィット A-3501	ウォームギア式（前方型・右）		
			50,800	アドバンフィット A-3503	ウォームギア式（前方型・左）		
	肘 継 手		16,700	アドバンフィット A-3401	ダイヤルリングロック式（4×19mm）		
			24,800	アドバンフィット A-3412	ダイヤルロック肘継手		
			64,600	ウルトラフレックス U3-AA	伸展・屈曲補助付肘継手		
			55,700	ウルトラフレックス WHO-P11	前腕回内・回外補助付		
			59,400	オットーボックス 17BK1	コレクション ジョイント		
			506,400	ルミナスジャパン LJAGA-1701L/R	電子制御肘継手		
			26,500	ルミナスジャパン LJAGA-0P001L/R	アクティブギブス腕用手の平センサー		
			29,800	啓愛 K-200-E1	肘ダイヤルロック		
			14,900	啓愛 K-200-E2	ダイヤルロック肘関節		
			41,300	今仙 M5610-A	タウメル継手（黒・大ハンドル、シルバー・小ハンドル）		
			11,600	有蘭製作所 AR-04EJ08-01	肘関節外反防止肘継手		
			手 継 手		64,600	ウルトラフレックス U3-AAW	伸展・屈曲補助付手継手
					36,200	啓愛 K-300-E1	多目的継手 ラチェット式
			把持 装 具 用 部 品	B F O	160,900	(株)リハロ S20000A01	MOMO本体
	15,600	(株)リハロ S21005A01			水平リンク		
	14,200	(株)リハロ S21009A01			MOMO用スプリング 弱		
	14,200	(株)リハロ S21010A01			MOMO用スプリング 強		
	73,800	(株)リハロ S22000A01			アームレストタイプA 右用		
	73,800	(株)リハロ S22000A02			アームレストタイプA 左用		
	73,800	(株)リハロ S22100A01			アームレストタイプB 右用		
	73,800	(株)リハロ S22100A02			アームレストタイプB 左用		
	73,800	(株)リハロ S22200A01			アームレストタイプC 右用		
	73,800	(株)リハロ S22200A02			アームレストタイプC 左用		
	52,800	(株)リハロ S23000A01			テーブル用ブラケット		
	197,200	(株)リハロ S30000A01			MOMOブライム本体		
	14,200	(株)リハロ S31005A01			MOMOブライム用スプリング 弱		
	14,200	(株)リハロ S31006A01			MOMOブライム用スプリング 中		
	14,200	(株)リハロ S31007A01			MOMOブライム用スプリング 強		
	117,300	(株)リハロ S71000A01			フロアスタンド		
	106,400	(株)リハロ S73000A01			車いす用ブラケット 右用		
	106,400	(株)リハロ S73000A02			車いす用ブラケット 左用		
	211,700	ハニーインターナショナル PSB-300			ポータブルスプリングバランサー		
	52,100	ハニーインターナショナル PSB-301			ポータブルスプリングバランサー テーブル用 ブラケット		
	94,800	ハニーインターナショナル PSB-302			ポータブルスプリングバランサー 車いす用ブ ラケット		
	他 そ の	支 柱				1,950	オットーボックス 17F52

区分	名 称	型 式	上 限 価 格 円	使 用 部 品	備 考
体 幹 装 具	ンキミ グール ネウ ック ー リ		19,800	啓愛 KI-N-005A-4	首部金具
			29,800	小原 57D-010	ミルウォーキーネックリング
			28,800	松本 MG2220	ネックリング（丸棒タイプ）
	前 方 支 柱		7,800	啓愛 KI-N-005A-1	前方支柱 軽合金
			15,000	小原 57D-021	前方支柱
	後 方 支 柱		15,400	啓愛 KI-N-005A-2	後方支柱 軽合金及びステンレス
			22,700	小原 57D-031	後方支柱 軽合金
			22,100	小原 57D-032	後方支柱 ステンレス
	支 柱		46,200	永野義肢 S-大	側方支柱大 ステンレス
			25,300	啓愛 KI-S-006A	体幹用側方支柱
			3,150	松本 MG2200	側弯用長穴支柱3×20
			3,450	松本 MG2201-1	側弯用支柱3×20

区分	名 称	型 式	上 限 価 格 円	使 用 部 品	備 考
			3,500 13,900 4,700 4,700 4,700 4,350 4,350 4,350	松本 MG2201-2 松本 MG2207 松本 MG2208-1 松本 MG2208-2 松本 MG2208-3 松本 MG2209-1 松本 MG2209-2 松本 MG2209-3	側弯用支柱3×25 側方支柱 軽合金 (15mm) 側弯用長穴支柱4×16 側弯用長穴支柱4×20 側弯用長穴支柱4×25 側弯用ねじ穴支柱4×16 側弯用ねじ穴支柱4×20 側弯用ねじ穴支柱4×25
	ガ ア ー ウ ト リ		2,150 3,000 2,550	啓愛 KI-N-005A-3 小原 57D-041 松本 MG2205	ベルト引掛金具 アウトリガー アウトリガー用T字金具
	蝶 番	A 二重式	7,200	小原 57D-051	二重式蝶番
		B 一重式	4,000	啓愛 KI-N-005A-5	蝶番 (遊動)
			4,150	松本 MG2206	AC用S蝶番
	固 前 定 方 金 支 具 柱		2,550	啓愛 KI-N-005A-6	蝶番 (固定)
			3,000	小原 57D-061	普通蝶番 (シングル蝶番)
	固 定 金 具		3,200 7,700 28,500	松本 MG2203 松本 MG2204 松本 MG2230	AC用オフセットステンレスアーム AC用差込金具 (右凸用/左凸用) ダイヤル式矯正ケーブル・ダイヤル本体・レー スガイド
			8,800 28,400 29,100	松本 MG2231 松本 MG2232 松本 MG2233	ダイヤル式矯正ケーブル用ブリー ダイヤル式矯正ケーブル・ダイヤル本体 ダイヤル式矯正ケーブル・ダイヤル本体 (大)・レースガイド
			20,400	松本 MG2210	胸椎用エアークッション
			19,400	松本 MG2211	腰椎用エアークッション

- (注) 1 下肢装具の膝継手Fダイヤルロックについては、下肢装具の製作要素価格のCその他の加算要素のダイヤルロックは加算できないこと。
2 使用部品欄の「企業名 番号～番号」で範囲表示したものについては、各部品の同一価格のものであること。
3 借受け基準額については、耐用年数の2/3を償却期間として設定し、「購入基準額/償却期間 (月)」を一月あたりの借受け基準額とする。

補装具の種目、購入等に要する費用の額の算定等に関する基準に係る完成用部品

姿勢保持装置

区分	名 称	型 式	上 限 価 格 円	使 用 部 品	備 考
	支 持 部	体幹部	90,000	Cascade Designs 4400121610	アイコンミッドバック
			100,000	Cascade Designs 4400221610	アイコンコントロールバック
			85,000	Cascade Designs 4400321610	アイコンローバック
			120,100	Cascade Designs 4400421610	アイコンディーブバック
			71,300	Cascade Designs 4430411020	バリライトJRバックDEEP
			120,000	Ki Mobility AXDL	アクシオムバック DL
			109,900	Ki Mobility AXPL	アクシオムバック PL
			108,900	MOTION_ICF2173	モジュライトバック
			108,900	MOTION PBE	マトリックスエリートバック
			78,600	MOTION RHBK	REHAB BACK
			55,300	R82 A/S 9050xx	ショルダー・サポート
			143,900	SCHUCHMANN 31-BACK	マディータバック
			148,800	TARTA DESIGN S.R.L. 4C-S/M/L/XL	THE BACK 4VERTEBRA コンツアー (VERTEBRA×4段 コンツアー)
			148,800	TARTA DESIGN S.R.L. 4S-S/M/L/XL	THE BACK 4VERTEBRA スタンダード (VERTEBRA×4段 スタンダード)
			154,200	TARTA DESIGN S.R.L. 5C-S/M/L/XL	THE BACK 5VERTEBRA コンツアー (VERTEBRA×5段 コンツアー)
			154,200	TARTA DESIGN S.R.L. 5S-S/M/L/XL	THE BACK 5VERTEBRA スタンダード (VERTEBRA×5段 スタンダード)
			159,700	TARTA DESIGN S.R.L. 6C-S/M/L/XL	THE BACK 6VERTEBRA コンツアー (VERTEBRA×6段 コンツアー)
			159,700	TARTA DESIGN S.R.L. 6S-S/M/L/XL	THE BACK 6VERTEBRA スタンダード (VERTEBRA×6段 スタンダード)
			46,900	V-TRAK AXSBD-LF	分割ハイバックサポートディーブL
			46,900	V-TRAK AXSBD-LR	分割ローバックサポートディーブL
			42,100	V-TRAK AXSBD-MF	分割ハイバックサポートディーブM
			42,100	V-TRAK AXSBD-MR	分割ローバックサポートディーブM
			42,100	V-TRAK AXSBD-SF	分割ハイバックサポートディーブS
			42,100	V-TRAK AXSBD-SR	分割ローバックサポートディーブS
			46,900	V-TRAK AXSBD-XLF	分割ハイバックサポートディーブXL
			46,900	V-TRAK AXSBD-XLR	分割ローバックサポートディーブXL
			38,400	V-TRAK AXSB-LF	分割ハイバックサポートL
			36,400	V-TRAK AXSB-LR	分割ローバックサポートL
			36,400	V-TRAK AXSB-MF	分割ハイバックサポートM
			34,300	V-TRAK AXSB-MR	分割ローバックサポートM
			34,300	V-TRAK AXSB-SF	分割ハイバックサポートS
			32,300	V-TRAK AXSB-SR	分割ローバックサポートS
			42,600	V-TRAK AXSB-XLF	分割ハイバックサポートXL
			41,600	V-TRAK AXSB-XLR	分割ローバックサポートXL
			39,300	V-TRAK AXSB-XSR	分割ローバックサポートXS
			39,300	V-TRAK AXSB-XXSR	分割ローバックサポートXXS
			54,700	クリエイティブスタジオ CS-001	CSバック
			217,800	ケイアイ CAPSS-L	CAPSS-L
			175,400	ケイアイ CAPSS-M	CAPSS-M
			94,700	サンライズメディカル J2B	J2バック14"-20"幅用
			86,000	サンライズメディカル J2TB	J2トールバック14"-20"幅用
			86,900	サンライズメディカル J3PAMT	J3バック 標準 ミッド
			91,200	サンライズメディカル J3PAUT	J3バック 標準 アッパー
			107,500	サンライズメディカル J3PDCSH	J3バック ショルダー ディープコントゥア
			107,500	サンライズメディカル J3PDCUT	J3バック アッパー ディープコントゥア
			117,600	サンライズメディカル J3PDLUT	J3バック ディーブラテラル アッパー
			107,500	サンライズメディカル J3PDUT	J3バック アッパー ディープ
			90,500	サンライズメディカル J3PLMT	J3バック ラテラル ミッド
			145,200	サンライズメディカル JFITB	ジェイ フィットバック 10"幅～
			71,300	サンライズメディカル JZIPB	ジェイ ジップバック
			50,100	であい 3DSL-BACK-01	立体スリング背
			66,500	であい 3DSL-BACK-02	立体スリング背ハイバック型
			72,600	ベルモビール 1826374	3Gショートバックレストシェル
			133,100	ベルモビール AR-BS16W18L	アクトモアバックサポートリリーフ
			191,100	ベルモビール AR-BS16W18L BL-HSP2-12W5L BL-HS-GT3RMLAT&BLHS-AR16W	アクトモアバックサポートリリーフヘッドサポートセット
			154,800	メディファブ 1254	スベックス マンタバック
			240,700	メディファブ 1255-OSS	スベックス バックサポート
			342,900	メディファブ 1256-OSS	スベックス スーパーシェイプバックサポート
			271,000	メディファブ 1257-xxx-300	スベックス アダプタ3バック
			23,800	レッキー 415D88=SK410	マイゴー ショルダーサポート

区分	名 称	型 式	上 限 価 格 円	使 用 部 品	備 考
			231,100	風の郷 3DBS-001L	3DBS (三次元バックサポートシステム) Lサイズ
			250,800	風の郷 3DBS-001LL	3DBS (三次元バックサポートシステム) LLサイズ
			227,100	風の郷 3DBS-001M	3DBS (三次元バックサポートシステム) Mサイズ
	骨盤・大腿部		63,300	であい 3DSL-SEAT-01	立体スリング座
			135,200	プロメディケア 500-3D-size-501	Inserto ドミノクッション
			66,000	レッキー 150-X63X	ビーミー シート
	足部		16,400	日進医療器(株) ABS Pelvis	ABS_ベルビス
			48,800	有菌製作所 AR-06SP16-01	MOSAICシートクッション
			72,600	MOTION 601051-CTMT	センターマウントレッグサポート
			66,000	R82 A/S PDP5-891141	プレート式フットレスト・セット
			66,000	R82 A/S PDP5-891142	プレート式フットレスト・セット
			66,000	R82 A/S PDP5-891143	プレート式フットレスト・セット
			44,400	アシスト AS01-L	C O P A N (コパン) 足台セット L
			44,400	アシスト AS01-M	C O P A N (コパン) 足台セット M
			44,400	アシスト AS01-S	C O P A N (コパン) 足台セット S
			46,200	オットーボック HR32044	フットサポート
			42,600	タカノ TSF-841	バンビーナposi フットサポート部
			25,500	であい MC-FOOT-01	標準フットレスト
			58,000	であい MC-FOOT-02	スイングアウト&エレベーターユニット
			34,700	でく工房 RepoCT-FF1	レボ-Child 固定型足台用脚
			70,700	ベルモビール 1831258	3 G 足台セット
			90,700	ベルモビール 1831277	ニーサポート
			32,400	今仙 18A	アルミフットプレート
			52,200	今仙 7A	フットエレベーション
			51,500	今仙 7G	フットエレベーション
			37,900	川村義肢 HLC-1990-SIZE	ハートリーフチェア フットレッグサポート
支持部ベース	体幹部		36,000	R82 A/S XPDS-UB140	アッパーバック サイズ1S
			37,900	R82 A/S XPDS-UB180	アッパーバック サイズ1M/2S
			42,600	R82 A/S XPDS-UB220	アッパーバック サイズ1L/2M/3S
			48,900	R82 A/S XPDS-UB270	アッパーバック サイズ2L/3M
			58,200	R82 A/S XPDS-UB340	アッパーバック サイズ3L
			33,700	V-TRAK AM-SIZE	アーム左右一組
			16,800	V-TRAK AM-SIZE L/R	アーム左右片側
			53,400	V-TRAK CMA-SIZE	中央マウント/アーム
			23,500	V-TRAK CMU	中央マウントユニバーサル
			59,600	タカノ TSB-841	バンビーナposi 背フレーム部 Sサイズ
			60,100	タカノ TSB-842	バンビーナposi 背フレーム部 Mサイズ
			18,400	でく工房 RepoC-BRC	レボ-Child背クッション
			78,100	今仙 61B-2	モジュラーシステムシートフレーム
			154,800	今仙 6E	手動リクライニング自動車式
			160,300	今仙 77A	バックサポート
			42,600	有菌製作所 AR-06SB15-01	MOSAIC上部フレーム スリングタイプ 体幹部
			42,300	有菌製作所 AR-06SB15-02	MOSAIC上部フレーム モールドタイプ 体幹部
	骨盤・大腿部		222,300	R82 A/S XPDS-ADV1	x:panda shape アドバンスシート サイズ1
			246,400	R82 A/S XPDS-ADV2	x:panda shape アドバンスシート サイズ2
			268,300	R82 A/S XPDS-ADV3	x:panda shape アドバンスシート サイズ3
			178,700	R82 A/S XPDS-STD1	x:panda shape スタンダードシート サイズ1
			202,400	R82 A/S XPDS-STD2	x:panda shape スタンダードシート サイズ2
			224,600	R82 A/S XPDS-STD3	x:panda shape スタンダードシート サイズ3
			37,600	サンライズメディカル 270.1	ジェイ アジャスタブルソリッドシート 10"~22" 幅用
			9,600	サンライズメディカル J2SS	J2ソリッドシート インサート 14"~×16"~35.6cm~x 40.6cm~
			21,100	サンライズメディカル JSS	ジェイ ソリッドシート インサート 8"~x8"~ 20.3cm~x20.3cm~
			89,000	タカノ TSS-841	バンビーナposi 本体・座フレーム部
			12,700	でく工房 RepoCT-SC	レボ-Child/TS座クッション
			17,000	ベルモビール 1825736	外転防止 エッジ
			52,800	今仙 80A	骨盤サポート
			57,200	有菌製作所 AR-06SB16-01	MOSAIC上部フレーム スリングタイプ 骨盤・大腿部
			57,200	有菌製作所 AR-06SB16-02	MOSAIC上部フレーム モールドタイプ 骨盤・大腿部
	体幹部、骨盤・大腿部一体型		145,200	P.A.S プラス pas-hl	P-H/L
			130,600	P.A.S プラス pas-pgc-seat	ペンギンチェア 上部フレーム
			107,300	R82 A/S 89620-1	スタンダードシート シェル サイズ1販売中止 ただし令和9年度まで修理対応可能
			107,300	R82 A/S 89620-2	スタンダードシート シェル サイズ2販売中止 ただし令和9年度まで修理対応可能
			122,900	R82 A/S 89620-3	スタンダードシート シェル サイズ3販売中止 ただし令和9年度まで修理対応可能
			135,600	R82 A/S 89620-4	スタンダードシート シェル サイズ4販売中止 ただし令和9年度まで修理対応可能
			115,100	R82 A/S 89620-6	スタンダードシート シェル サイズ2.5販売中止 ただし令和9年度まで修理対応可能
			143,800	R82 A/S 89710-2	アクティブシート シェル サイズ2販売中止 ただし令和9年度まで修理対応可能
			170,000	R82 A/S 89710-3	アクティブシート シェル サイズ3販売中止 ただし令和9年度まで修理対応可能
			190,600	R82 A/S 89710-4	アクティブシート シェル サイズ4販売中止 ただし令和9年度まで修理対応可能

区分	名 称	型 式	上 限 価 格 円	使 用 部 品	備 考
			170,000	R82 A/S 89710-6	アクティブシート シェル サイズ2.5販売中止 ただし令和9年度まで修理対応可能
			278,300	R82 A/S P5-890253	Panda 5 シート・シェル販売中止 ただし令和9年度まで修理対応可能
			226,000	R82 A/S PD-891011	x:panda シーティング・ユニット サイズ1
			234,200	R82 A/S PD-891012	x:panda シーティング・ユニット サイズ2
			252,000	R82 A/S PD-891013	x:panda シーティング・ユニット サイズ3
			279,300	R82 A/S PD-891014	x:panda シーティング・ユニット サイズ4
			656,300	spex 1420	ワンダーシート
			118,500	であい COT-SP-U1A	コットsp支持部フレーム
			196,000	であい MEET-PRO-U1A	ミートPro支持部フレーム
			191,700	であい MEET-PRO-U2A	ミートPro 支持部フレーム（背角度調整式）
			66,000	川村義肢 HLC-1987-SIZE	ハートリーフチェア身体支持部
			69,600	川村義肢 HLC-1988-SIZE	ハートリーフチェアブッシュハンドル付き身体支持部
	体幹部・骨盤・大腿部・足部一体型		158,700	オットーボックス 470G71=20000_K	キンパネオ シーティングユニット 販売中止 ただし令和8年度まで修理対応可能
			168,100	オットーボックス 470G71=5_AA02_C	キンパ シーティングユニット
			194,300	レッキー 414P89=41000	スクイーグル モジュラー式 シーティングユニット
	上肢・体幹部・骨盤・大腿部・足部一体型		260,100	ORMESA SEAT UNIT BUG	BUG シートユニット
			313,100	レッキー 414P88=4	マイゴー モジュラー式 シーティングユニット
	頭部・体幹部・骨盤・大腿部・下腿部・足部一体型		188,700	であい TATTI-U1	立位保持装置 タッチ 支持部フレーム
	支持部調整用部品	体幹部	74,000	Cascade Designs VAR89120	バル（ラテラルパッド）スイング機構式
			48,500	Stealth Products TWBL-FSC	TWBL-FSC
			67,700	Stealth Products ULS2510F	ユニリンクラテラルサポート
			15,100	V-TRAK VTORM	ローテーションマウント
			6,600	サンライズメディカル B688	ジェイ 全幅トランジション ウェッジ
			23,300	今仙 61B-1	モジュラーシステムバックサポートパイプ
			14,200	神奈川でく工房 OK-01	ワンタッチ開閉金具
			2,850	神奈川でく工房 TP09-01	体幹パッド受け金具
				TP07-01	
			9,900	MOTION FTHW	デーバーウェッジ
	骨盤・大腿部		24,100	MOTION FTSW	シートウェッジ
			12,700	MOTION LAB	アブダクター
			16,800	MOTION LFS	追加用特殊流動体
			16,800	MOTION LLW	ラテラルウェッジ
			9,500	サンライズメディカル B1113	ジェイ 3"外転防止 ウェッジ
			8,300	サンライズメディカル B1118	ジェイ 3"内転防止ビルド アップ
			8,900	サンライズメディカル B113I	ジェイ 2"外転防止 ウェッジ
			11,700	サンライズメディカル B1167	ジェイ 2"ヒップ ガイド
			6,800	サンライズメディカル B116L	ジェイ 1"骨盤矯正用ビルドアップ（左）
			6,800	サンライズメディカル B116R	ジェイ 1"骨盤矯正用ビルドアップ（右）
			6,900	サンライズメディカル B1171	ジェイ プレシシャルシェルフエクステンダー
				サンライズメディカル B118	10"～x13"～GSクッション用
			4,900	サンライズメディカル B118	ジェイ 2"内転防止 ビルド アップ
			7,300	サンライズメディカル B118W	ジェイ 2"内転防止 ウェッジ（幅広タイプ）
			6,800	サンライズメディカル B119I	ジェイ 1"外転防止 ウェッジ（1組）
			9,700	サンライズメディカル B163	ジェイ 2"子供用外転防止 ウェッジ（小型）
			6,900	サンライズメディカル B168	ジェイ 2"子供用内転防止ビルド アップ（小型）
			7,600	サンライズメディカル F1119	ジェイ 流動体増量パッド 小
			9,600	サンライズメディカル F119	ジェイ 流動体増量パッド
			5,200	サンライズメディカル K1115	ジェイ 1/2"ウェル ビルド アップ12"～x15"～
			34,000	神奈川でく工房 KD-CL-01_KD-CS-01	継手（L&S）
	足部		66,000	サンライズメディカル JF001	ジェイ フットボックス 標準
	部身体保持	体幹パッド	25,800	レッキー 415B88	サンダル
			17,000	THERAFIN 32851	ロッキングヒンジ
	構造フレーム		15,600	THERAFIN 5058X	ブロックシマルヒンジ
			193,600	NOC NSL-L	屋内用チルトフレーム Lサイズ
			193,600	NOC NSL-M	屋内用チルトフレーム Mサイズ
			104,000	ORMESA 851	ハイローコンパクトベース
			181,500	ORMESA 856	ハイローベース

区分	名 称	型 式	上 限 価 格 円	使 用 部 品	備 考		
	ム		139,100	P.A.S プラス pas-pb	P-box		
			175,400	P.A.S プラス pas-pb-hi	P-BOX ハイタイプ		
			206,900	P.A.S プラス pas-pgc-base	ペンギンチェア 下部フレーム		
			242,000	P.A.S プラス pas-ps	P-start		
			272,200	P.A.S プラス pas-ps-low	P-S T A R T 低床タイプ		
			66,000	R82 A/S 89028	屋内用 フロアーフレーム (キャスター付) 販売中止 ただし令和8年度まで修理対応可能		
			191,100	R82 A/S 89505	屋内用 High-Lowフレーム (昇降式)		
			216,500	R82 A/S PDP5-891165	屋内用 ガス式High-Lowフレームサイズ 2		
			362,800	R82 A/S PDP5-891166	屋内用 油圧式High-Lowフレームサイズ 2		
			257,900	R82 A/S PDP5-89508	ストロング・ベース		
			395,800	SCHUCHMANN 130XX00	スミラ		
			451,900	SCHUCHMANN 780XX00	マディータ		
			530,800	SCHUCHMANN 790XX00	マディータファン		
			205,700	オットーボック 470G71=9000	キンバ ホーム		
			111,300	きさく PCR2e-L	屋内用ティルトフレーム本体 サイズL 販売中 止 ただし令和9年度まで修理対応可能		
			111,900	きさく PCR2e-LL	屋内用ティルトフレーム本体 サイズLL 販売 中止 ただし令和9年度まで修理対応可能		
			107,000	きさく PCR2e-M	屋内用ティルトフレーム本体 サイズM		
			103,400	きさく PCR2e-S	屋内用ティルトフレーム本体 サイズS		
			206,900	シーズ SKF01・02	木製ティルトフレームSS・S		
			206,900	シーズ SKF03	木製ティルトフレームM		
			124,600	であい COT-SP-L1	コットsp 標準ベースフレーム		
			223,800	であい COT-SP-L2	コットspスクールベース		
			121,000	であい TATTI-L1	立位保持装置 タッチ 標準ベースフレーム		
			99,200	でく工房 UD-C1701	UP/DOWN		
			305,600	マツナガ MNT-01	MINT屋内用フレーム		
			183,300	レッキニ 415A89=SK030/415A88=SK030	ハイ/ロー ベース		
			116,600	川村義肢 9036-SIZE	バケットタイプ室内フレーム		
			57,000	川村義肢 9037-SIZE	バケットタイプ座椅子フレーム		
			138,700	川村義肢 9040-SIZE	フォームタイプ室内フレーム		
			116,800	川村義肢 HLC-1981	ハートリーフチェア木製タイプ		
			187,500	川村義肢 HLC-1982-SIZE	ハートリーフチェア昇降タイプ		
			56,100	有菌製作所 AR-06FR25-01	MOSAIC 下部フレーム 屋内標準タイプ		
			56,100	有菌製作所 AR-06FR25-02	MOSAIC下部フレーム屋内ショートタイプ		
			屋内構造フレーム 用部品		63,800	アシスト AS-TEB-L	コバンベースフレームL
					61,600	アシスト AS-TEB-M	コバンベースフレームM
					61,300	アシスト AS-TEB-S	コバンベースフレームS
					42,600	アシスト AS-TER-2 3 0	コバン脚部フレーム230
					44,000	アシスト AS-TER-2 7 0	コバン脚部フレーム270
					46,300	アシスト AS-TER-3 2 0	コバン脚部フレーム320
					74,800	アシスト AS-TES-L	コバンシートフレームL
					72,800	アシスト AS-TES-M	コバンシートフレームM
					69,600	アシスト AS-TES-S	コバンシートフレームS
					10,900	タカノ TSFP-841	バンビーナposi 転倒防止パイプ
					32,800	タカノ TSL-841	バンビーナposi 脚部 Sサイズ
					36,700	タカノ TSL-842	バンビーナposi 脚部 Mサイズ
					42,200	タカノ TSL-843	バンビーナposi 脚部 ダイニングタイプ 販 売中止 ただし令和10年度まで修理対応可能
42,600	タカノ TSL-844	バンビーナposi 脚部 ダイニングタイプ ミ ドルサイズ					
54,100	でく工房 RepoCT-F	レボ-Child/TS本体フレーム					
4,950	でく工房 RepoCT-L-L/H	レボ-Child/TS標準脚2本 (ロータイプorハイタ イプ)					
屋外用大車輪あり		296,500			R82 A/S 89516-TB	屋外用 High-Lowフレーム (昇降式)	
		201,700			オットーボック 470G71=10000_K	キンバネオ フレーム 販売中止 ただし令和8 年度まで修理対応可能	
		223,800			オットーボック 470G71=5_AA03_C	キンバ バギーフレーム	
		425,900			オットーボック 470G71=5_AA03_C_RESP	キンバ 呼吸器対応フレーム	
		186,900	オットーボック HR3204	ディスカバリー 販売中止 ただし令和8年度ま で修理対応可能			
		11,300	シエルバ 3902	ボスキーウィルチェア交換用レッグサポート フレームSサイズ			
		11,300	シエルバ 3903	ボスキーウィルチェア交換用レッグサポート フレームMサイズ			
		11,300	シエルバ 3904	ボスキーウィルチェア交換用レッグサポート フレームLサイズ			
		124,600	であい MEET-PRO-L1	ミートPro 標準ベースフレーム			
		197,900	川村義肢 1613	バギーフレーム			
継手 部品	頸部継手	34,000	Stealth Products STE-TD100	トーンディフレクター			
		33,700	V-TRAK AM-SIZE	アーム左右一組			
		16,800	V-TRAK AM-SIZE L/R	アーム左右片側			
		23,500	V-TRAK CMU	中央マウントユニバーサル			
		7,300	アシスト 3D-H-03	3Dヘッドレスト スライドセットバック部品			
		9,900	川端鉄工所 MGK5-K-UKE	MGK5-K用受け金具			

区分	名 称	型 式	上 限 価 格 円	使 用 部 品	備 考
		その他	42,600	アシスト AS-T-E-A-01	コバンアームレスト
		A アームサポ- ト用	28,400 24,200 49,500 61,000 35,500 34,000 36,900 29,100 19,800	オットーボック 476E52 きさく AS2 ベルモビール 1827718 今仙 78A 神奈川でく工房 CH-01 神奈川でく工房 HAN-01 神奈川でく工房 KAK-01 有菌製作所 AR-060T31-03 有菌製作所 AR-060T31-02	アームパッド エレベータティングユニット アームサポ-ト用金具 サポ-トハンドル アームサポ-ト センター肘掛金具 跳ね上げ式肘掛金具 角度調整式肘掛金具 前腕サポ-ト角度調節部品 (片側) アームサポ-ト角度調節部品 (片側)
		B フットサポ- ト用	137,600	今仙 79A	フットサポ-ト
		C ティルト用	23,900 21,300 28,400 25,900	R82 A/S XPDS-PH マツナガ MNT-GP1 マツナガ MNT-GP2 神奈川でく工房 KD-LS-01	ブッシュ・ハンドル MINT上下式押し手 MINT折りたたみ押し手 大型蝶番
	固 定 金 具 部 品		18,400 25,500 52,800 14,200 4,250 4,250 2,850 2,850 19,800 7,100 28,400 8,500 26,200 27,200 2,700 4,250	AES HDW2515 MOTION 1126127 MOTION 601025-BSR THERAFIN 31904 THERAFIN 50410 THERAFIN 90-AB THERAFIN AJ-H THERAFIN DR-H THERAFIN EZ-CL THERAFIN ST-UB THERAFIN TD-CL THERAFIN URB V-TRAK MB-R-SIZE V-TRAK MB-R-UE アシスト AS-T-R-01 オットーボック 434H1または 477D52	イージーアクセス金具 シートスライドレール ボックススライドレール チューブアームブラケット ヒンジクランプ 90° 金具 アジャストメントフック ドロップフック イージーロッククランプ スイングタブUブラケット トップドロップクランプ ユニバーサルリアブラケット 取付金具 取付汎用金具 テーブルレール S.T.S. クランプ
			15,300	オットーボック 476D52=SK010 ~025.SK060~065	クリニカルマウンティングキット
			18,800	オットーボック 476D52=SK030 ~055	マウンティングキット
			12,700 11,000 9,000 15,500 27,200 17,000 47,800 4,200 7,600 6,800 49,400 32,000 42,700 33,600 38,900	ベルモビール 1822380 ボディポイント HW100 ボディポイント HW105 今仙 4A 今仙 4C 今仙 4E 今仙 61A 川村義肢 1609-SIZE 川村義肢 1611-SIZE 川村義肢 1612 川村義肢 9039-SIZE 川村義肢 9043 川村義肢 9045-SIZE 川村義肢 9048 川村義肢 KM-001	ユニットラックレール ショルダーハーネスストラップガイド ストラップガイド取付アダプター テーブルホルダ テーブルホルダ テーブルホルダ スライドレール 付属品 固定金具 パッド固定部品ハードタイプ サイドプレート フォームタイプ固定金具 フォームタイプテーブル固定金具 支持部固定金具 バケットタイプテーブル固定金具 木製椅子テーブル固定金具
			36,900	SCHUCHMANN 730X090	テーブルステイ
	そ の 他	カットアウトテー ブル アームサポ-ト	66,000 26,600 27,600 50,900 91,900 48,800 48,800 70,700 53,900 53,900 56,600 66,000 66,000 66,000 11,300 7,800 13,000 14,900 42,600 69,500 31,800 25,500 52,200 22,700 81,600	MOTION 601026-MAXAM MOTION 60102767 MOTION 60102768 MOTION ICF21X1 P.A.S プラス pas-pgc-arm R82 A/S 89611 R82 A/S 89612 R82 A/S 905016-x R82 A/S 95712-20 R82 A/S 95712-40 R82 A/S P5-896194 R82 A/S PD-891061 R82 A/S PD-891062 R82 A/S PD-891063 オットーボック 436A オットーボック 436P サンライズメディカル 131067 サンライズメディカル 13107X サンライズメディカル JARM サンライズメディカル JARM SA タカノ TSA-841 であい MC-ARM-01 であい MC-ARM-02 でく工房 RepoCT-A1 ベルモビール 1825596	MAXスタイルアームサポ-ト アーゴノミックアームサポ-ト ハンドパッド モジュライトアームレスト ペンギンチェア アームサポ-ト アームレスト (小) サイズ1 アームレスト (大) サイズ2 アームレスト KUDU アームレスト サイズ1 KUDU アームレスト サイズ2 Panda 5 アームレスト x:panda アームレスト販売中止 ただし令和9年 度まで修理対応可能 x:panda アームレスト販売中止 ただし令和9年 度まで修理対応可能 x:panda アームレスト販売中止 ただし令和9年 度まで修理対応可能 フオアアームパッド ハンドパッド ジェイ ゲルパッド アームレストカバー 長 ジェイ ゲルパッド アームレストカバー ジェイ アームトラフ ジェイ アームトラフ 開閉式 バンピーナposi アームサポ-ト部 標準アームレスト 角度可変アームレスト レボ-Child アームレスト 3 Gアームレスト

区分	名 称	型 式	上 限 価 格 円	使 用 部 品	備 考
		支持部カバー	29,800	ベルモビール 1833418	アームレストサイドサポート
			34,000	ベルモビール 1833421	エルボーストップ
			52,100	川村義肢 HLC-1989	ハートリーフチェアアームサポート
			21,300	有菫製作所 AR-060T31-01	バギー用アームレスト
			14,900	ORMESA 892	フットレストカバー
			54,100	ORMESA BUG UPHOLSTERY	スタンダードシート
			57,400	R82 A/S 89640-1	スタンダードシート カバー付クッション サイズ1
			57,400	R82 A/S 89640-2	スタンダードシート カバー付クッション サイズ2
			57,400	R82 A/S 89640-3	スタンダードシート カバー付クッション サイズ3
			57,400	R82 A/S 89640-4	スタンダードシート カバー付クッション サイズ4
			57,400	R82 A/S 89640-6	スタンダードシート カバー付クッション サイズ2.5
			57,400	R82 A/S 89744-2	アクティブシート カバー付クッション サイズ2
			57,400	R82 A/S 89744-3	アクティブシート カバー付クッション サイズ3
			57,400	R82 A/S 89744-4	アクティブシート カバー付クッション サイズ4
			57,400	R82 A/S 89744-6	アクティブシート カバー付クッション サイズ2.5
			88,900	R82 A/S P5-896405	Panda 5シート・クッション付カバー
			41,000	R82 A/S PD-891111	x:panda クッション付カバー
			41,000	R82 A/S PD-891112	x:panda クッション付カバー
			41,000	R82 A/S PD-891113	x:panda クッション付カバー
			41,000	R82 A/S PD-891121	x:panda クッション付カバー
			41,000	R82 A/S PD-891122	x:panda クッション付カバー
			41,000	R82 A/S PD-891123	x:panda クッション付カバー
			41,000	R82 A/S PD-891131	x:panda クッション付カバー
			41,000	R82 A/S PD-891132	x:panda クッション付カバー
			41,000	R82 A/S PD-891133	x:panda クッション付カバー
			43,500	R82 A/S PD-891141	x:panda クッション付カバー
			43,500	R82 A/S PD-891142	x:panda クッション付カバー
			43,500	R82 A/S PD-891143	x:panda クッション付カバー
			34,600	R82 A/S XPDS-SC1	シート・カバー付クッション サイズ1
			48,700	R82 A/S XPDS-SC2	シート・カバー付クッション サイズ2
			64,100	R82 A/S XPDS-SC3	シート・カバー付クッション サイズ3
			17,400	R82 A/S XPDS-UC140	アッパーバック カバー付クッション サイズ1S
			18,800	R82 A/S XPDS-UC180	アッパーバック カバー付クッション サイズ1M/2S
			21,800	R82 A/S XPDS-UC220	アッパーバック カバー付クッション サイズ1L/2M/3S
			24,200	R82 A/S XPDS-UC270	アッパーバック カバー付クッション サイズ2L/3M
			30,600	R82 A/S XPDS-UC340	アッパーバック カバー付クッション サイズ3L
			22,700	SCHUCHMANN 780X032	フットレストカバー
			16,400	タカノ TSC-841	バンビーマ posi クッション部 Sサイズ
			17,300	タカノ TSC-842	バンビーマ posi クッション部 Mサイズ
			29,600	メディファブ 1255-0SS-C	スベックスカバー スベックスバックサポート用
			42,700	メディファブ 1256-0SS-C	スベックスカバー スーパーシェイプバックサポート用
			59,400	レッキー 414P88=41100	パッド入シーティングカバー（マイゴー用）
			42,600	レッキー 414P89=41100	パッド入シーティングカバー（スクイール用）
			12,900	レッキー 415D88=SK450	マイゴー ショルダーサポートカバー
			8,500	三国東洋 MA-Y-390A-C	標準カバー 販売中止 ただし令和8年度まで修理対応可能
		小部品	27,800	R82 A/S 82301-62	接続アダプター
			29,600	オットーボックス HR32046	シートユニットアダプター
			16,300	三国東洋 MA-Y-REMOTE1	リモコン 販売中止 ただし令和8年度まで修理対応可能

(注) 1 義肢装具の完成用部品を使用する場合は、殻構造義肢、装具の完成用部品を加えることができること。

2 借受け基準額については、耐用年数の2/3を償却期間として設定し、「購入基準額/償却期間(月)」を一月あたりの借受け基準額とする。

事 務 連 絡
令和 7 年 3 月 31 日

各

都 道 府 県
市 区 町 村

 殿

厚生労働省社会・援護局障害保健福祉部企画課自立支援振興室
こども家庭庁支援局障害児支援課

障害者の日常生活及び社会生活を総合的に支援するための法律に基づく
補装具のうち完成用部品に係る価格の構成（参考資料）の送付について

障害保健福祉・児童福祉行政の推進については、日頃よりご尽力を賜り厚くお礼申し上げます。障害者総合支援法に基づく補装具のうち完成用部品の価格等については、令和 7 年 3 月 31 日付け障発 0331 第 29 号厚生労働省社会・援護局障害保健福祉部長及びこ支障 83 号こども家庭庁支援局長通知を発出しているところですが、従前と同様、「上限価格（告示価格）」を構成している「標準価格（補装具事業者向卸価格）」及び「管理費」を示した資料を別添のとおり作成しましたので、ご了知いただくとともに、管内関係機関等に周知いただきますようお願いいたします。

なお、「標準価格」及び「管理費」は、通知で示した完成用部品の上限価格を基に、機械的に算出した概算額を参考として情報提供するものであり、補装具費の算定の際に用いる上限額は、従前どおり、告示及び通知において定められた完成用部品の価格であることを申し添えます。

【照会先】

厚生労働省社会・援護局障害保健福祉部
企画課自立支援振興室障害者支援機器係
TEL : 03-5253-1111（内線 3073）
FAX : 03-3503-1237

補装具の種目、購入等に要する費用の額の算定等に関する基準に係る完成用部品

假構造義肢

区分	名 称	型 式	標 準 価 格 円	管 理 費 円	上 限 価 格 円	使 用 部 品	備 考
義 手 用 部 品	肩 継 手	A 隔板式	53,200	12,800	66,000	ホスマー 51067	FS-75 肩関節バルクヘッド
		B 屈曲・外転式	79,200	16,600	95,800	ホスマー 51010	FAJ-100 ショルダージョイント
		C ユニバーサル式	35,000	11,200	46,200	啓愛 KI-H-023-A	肩離断金具
			131,000	27,500	158,500	オットーボックス 1286	肩継手スウィングジョイント
			76,900	16,100	93,000	ホスマー 52027	USJ-75 ユニバーサル肩ジョイント
	肘 継 手	A 硬性たわみ式	78,100	16,400	94,500	ホスマー 52028	USJ-100 ユニバーサル肩ジョイント
			45,100	14,400	59,500	ホスマー 53574	HFH-4 メタルフレキシブルヒンジ
			46,000	14,700	60,700	ホスマー 53575	HFH-6 メタルフレキシブルヒンジ
			37,000	11,800	48,800	ホスマー 51849	SP-75 前腕用筋金 小
			37,000	11,800	48,800	ホスマー 51855	SP-100 前腕用筋金 中
			43,000	13,700	56,700	ホスマー 51856	SP-100L 前腕用筋金 大
			10,650	4,450	15,100	啓愛 KI-H-027-2	肘継手 軽合金
			6,800	2,800	9,600	啓愛 KI-H-030	前腕ステンレス製肘関節
			7,980	3,320	11,300	小原 55C-011	鉄肘関節筋金 大
			7,980	3,320	11,300	小原 55C-012	鉄肘関節筋金 小
			13,500	5,600	19,100	小原 55C-021	ジュラ肘関節筋金 大
			13,500	5,600	19,100	小原 55C-022	ジュラ肘関節筋金 小
			5,200	2,100	7,300	小原 56C-021	ステン肘関節筋金 (過伸展止付)
			5,200	2,100	7,300	小原 56C-022	ステン肘関節筋金 (フリージョイント)
			5,600	2,300	7,900	日進医療器(株) T-851-1	車軸ひじヒンジ継手 軽合金
			5,720	2,380	8,100	日進医療器(株) T-852-1	車軸ひじヒンジ継手 軽合金
		2 手動式	9,920	4,080	14,000	小原 56C-031	固定式肘関節筋金 右
			9,920	4,080	14,000	小原 56C-032	固定式肘関節筋金 左
			9,920	4,080	14,000	小原 56C-041	止付肘関節筋金 右
			9,920	4,080	14,000	小原 56C-042	止付肘関節筋金 左
			201,500	42,300	243,800	ホスマー 50989	FAH-100L リフトアシスト付ロッキングヒンジ
		3 能動式	177,000	37,100	214,100	ホスマー 51000	FAH-100AL リフトアシスト付ロッキング肘
			42,200	13,500	55,700	ホスマー 51001	FAH-100BL リフトアシスト付フリーヒンジ
			175,100	36,700	211,800	ホスマー 53877/50776	E-500 アウトサイドロッキングヒンジ 大
			146,500	30,700	177,200	ホスマー 53878/50777	E-500A アウトサイドロッキングヒンジ 大
			146,500	30,700	177,200	ホスマー 53879/50853	E-1500 アウトサイドロッキングヒンジ 中
			142,200	29,800	172,000	ホスマー 53880/50854	E-1500A アウトサイドロッキングヒンジ 中
			142,200	29,800	172,000	ホスマー 53881/50915	E-2500 アウトサイドロッキングヒンジ 小
			142,200	29,800	172,000	ホスマー 53882/50916	E-2500A アウトサイドロッキングヒンジ 小
			153,000	32,100	185,100	ホスマー 53885/50833	E-600 スタンブアクションロッキングヒンジ 大
			153,000	32,100	185,100	ホスマー 53886/50900	E-1600 スタンブアクションロッキングヒンジ 小
			201,500	42,300	243,800	ホスマー 53887	FAH-100R リフトアシスト付ロッキングヒンジ
			177,000	37,100	214,100	ホスマー 53888	FAH-100AR リフトアシスト付ロッキング肘
			41,700	13,300	55,000	ホスマー 53889	リフトアシスト付フリーヒンジ
			39,100	12,500	51,600	啓愛 KI-H-059-A	ロッキングヒンジ
			78,700	16,500	95,200	ホスマー 51635	PC-50 ボリセントリック肘関節 小
			44,000	14,000	58,000	ホスマー 51641	PC-75 ボリセントリック肘関節 中
			43,300	13,800	57,100	ホスマー 51646	PC-100 ボリセントリック肘関節 大
		C 多軸ヒンジ式	14,900	6,200	21,100	啓愛 KI-H-025	前腕二重関節 軽合金
			14,500	6,000	20,500	小原 55C-041	ジュラ二重肘関節筋金 大
			13,500	5,600	19,100	小原 55C-042	ジュラ二重肘関節筋金 小
			6,680	2,720	9,400	日進医療器(株) T-850-1	多軸ひじヒンジ継手 軽合金
			72,800	15,200	88,000	ホスマー 51500	MA-200 スライディングヒンジ
		D 倍動ヒンジ	53,500	12,500	66,000	ホスマー 51485	MA-100 倍動筋金 大
			546,000	63,600	609,600	オットーボックス 12K42	能動義手用エルゴアーム
	E 能動車軸ブ ロック式	1 リンク式 2 歯車式	161,200	33,800	195,000	ホスマー 50556	E-50 ホスマー肘 小 外ケーブル式
			150,400	31,500	181,900	ホスマー 50557	E-50A ホスマー肘 小 内ケーブル式
			116,000	24,300	140,300	ホスマー 50558	E-50F フリクション
			170,000	35,700	205,700	ホスマー 50606	E-200 ホスマー肘 中 外ケーブル式
			66,600	13,900	80,500	ホスマー 50609/50752	E-460 リフトアシストユニット
			156,100	32,700	188,800	ホスマー 50610	E-200A ホスマー肘 中 内ケーブル式
			161,800	33,900	195,700	ホスマー 50613	E-200HD ホスマーブロック肘
			184,100	38,600	222,700	ホスマー 50650	E-400 ホスマー肘 大 外ケーブル式
			156,100	32,700	188,800	ホスマー 50651	E-400A ホスマー肘 大 内ケーブル式
			192,100	40,300	232,400	ホスマー 50653	E-400HD 重作業用ブロック肘
			245,100	51,400	296,500	ホスマー 60149	E-400XHD ダブルギアセクター-SST
			341,000	55,900	396,900	ホスマー 60665	Power-Bow ダブルギアセクター
			202,200	42,400	244,600	ホスマー 61658	E-400HD ブロック肘
			145,000	30,400	175,400	小原 50C-001	ホスマー型小原肘
			43,000	13,700	56,700	オットーボックス 12K19-40	手動車軸ブロック肘継手 小
			64,000	13,400	77,400	オットーボックス 12K5	手動車軸ブロック肘継手 小
	手 継 手	A 面摩擦式	25,000	10,500	35,500	TFS GREENWRIST-SIZE	グリーンシリーズ 用リスト
			9,400	3,900	13,300	オットーボックス 10V18	面摩擦式 手継手 M12×1.5
			12,000	5,000	17,000	オットーボックス 10V36	面摩擦式 手継手 1/2 "20(インチ)
			22,300	9,300	31,600	ホスマー 51622	OW-100 OWオーバルリスト 大
			20,600	8,600	29,200	ホスマー 52117	WA-600 手関節離断用リスト
			20,600	8,600	29,200	ホスマー 52119	WA-600A 手関節離断用リスト
			22,900	9,600	32,500	ホスマー 52159	WE-500 エコノミーリスト アルミニウム
			30,500	12,100	42,600	ホスマー 52162	WE-500S エコノミーリスト ステンレス
			43,900	14,000	57,900	ホスマー 52163	WE-500SL 重作業用エコノミーリスト ステンレス
			22,800	9,500	32,300	ホスマー 58690	WE-500LR エコノミーリスト
			101,500	21,300	122,800	ホスマー 59463	重作業用チタンリスト
			69,200	14,500	83,700	ホスマー 59491	エコノミーリスト チタン
			8,500	3,500	12,000	啓愛 KI-H-014	能動手先用手首金具
			22,800	9,500	32,300	今仙 PHO100	プエルハンドリスト
			15,800	6,600	22,400	小原 46C-011	リストメタル 大 小原式
			8,900	3,700	12,600	小原 46C-013	リストメタル 大 米式
			8,900	3,700	12,600	小原 46C-021	リストメタル 小 小原式
		B 軸摩擦式	23,900	10,000	33,900	ホスマー 51618	OW-75N オーバルリスト 中
			22,600	9,400	32,000	ホスマー 51623	OW-100N オーバルリスト 大
			22,700	9,500	32,200	ホスマー 52147	WE-200N ナイロンフリクションリスト 小
			20,500	8,600	29,100	ホスマー 52156	WE-300N ナイロンフリクションリスト 中
			21,500	9,000	30,500	ホスマー 52160	WE-500N ナイロンフリクションリスト 大
			100,500	21,100	121,600	ホスマー 52176	WF-50 APRL 子供用リスト
			80,000	16,800	96,800	ホスマー 52371	18-00 シーラフレクションリスト
			20,000	8,400	28,400	ホスマー 55108/55109/55110	CAPP Wrist
	C 迅速交換式		37,100	11,800	48,900	ホスマー 51043	FM-100 クイックチェンジリスト 鉄
			107,200	22,500	129,700	ホスマー 51044	FM-100S クイックチェンジリスト

区分	名 称	型 式	標 準 価 格 円	管 理 費 円	上 限 価 格 円	使 用 部 品	備 考
			34,300	10,900	45,200	ホスマー 52127	WD-400 クイックチェンジリスト アルミニウム
			56,500	11,800	68,300	ホスマー 52128	WD-400S クイックチェンジリスト
			119,500	25,000	144,500	ホスマー 53896	WD-400SS クイックチェンジリスト
			103,000	21,600	124,600	ホスマー 58150/58151/58152	フリクションディスクコネクタリスト
			37,500	12,000	49,500	ホスマー 58297	FM-100LR クイックチェンジリスト
			61,100	12,800	73,900	啓愛 KI-H-100	脱着リスト 大
			137,000	28,700	165,700	オットーボックス 10V39	屈曲手継手 回転・迅速交換式
			100,000	21,000	121,000	ディ・コム・ジャパン X-Finger-HAB	X-Finger ヒンジ部
			60,400	12,600	73,000	ホスマー 51084	FW-300 屈曲リスト 中
			58,500	12,200	70,700	ホスマー 51100	FW-500 屈曲リスト 大
		D 屈曲式	149,500	31,300	180,800	ホスマー 51101	FW-500S 屈曲リスト
			13,000	5,400	18,400	オットーボックス 10A30	アダプター 10V39用
			3,400	1,400	4,800	オットーボックス 10A40	木製リストコネクタ
			3,100	1,300	4,400	オットーボックス 10R6	アタッチメントプレート
			4,370	1,830	6,200	啓愛 KI-H-064	装飾用手部取付金具
			6,830	2,770	9,600	佐藤 9-18	ネジプレート
			F 手部コネクタ				
	手 先 具	A 能動ハンド	47,000	15,000	62,000	オットーボックス 8K22/8K23	随意開き式
			126,000	26,400	152,400	オットーボックス 8K26/8K27	随意閉じ式
			113,500	23,800	137,300	ホスマー 61063/61064/61065/61066/61067/61068	SVOハンド
			119,500	25,000	144,500	ホスマー 61483/61484/61485/61486/61487/61488	SVOハンド
			77,000	16,100	93,100	ホスマー 71620	CAPPターミナルディバイス Regular
			77,000	16,100	93,100	ホスマー 71630	CAPPターミナルディバイス Soft
			77,000	16,100	93,100	ホスマー 71633	CAPPターミナルディバイス Heavy Duty
			488,500	61,500	550,000	ホスマー APRL	APRLハンド、フック
			72,300	15,100	87,400	啓愛 KI-H-050-1	ビッカーハンド用シャーシ
			46,600	14,900	61,500	佐藤 7-2	ハンド型能動手掌（グローブなし）
		B 能動フック	391,000	57,800	448,800	ホスマー 52431/52432	シラバVOフック
			391,400	57,800	449,200	ホスマー 52601/52602	APRL VCフック
			135,000	28,300	163,300	ホスマー 55004/55003	Model 5 ステンレス
			138,000	28,900	166,900	ホスマー 55010/55009	Model 5X ステンレス ネオブレン
			104,100	21,800	125,900	ホスマー 55013/55012	Model 5XA アルミニウム ネオブレン
			99,800	20,900	120,700	ホスマー 55022/55021	Model 7 重作業用ステンレス
			114,300	24,000	138,300	ホスマー 55036/55035	Model 88X アルミニウム ネオブレン
			86,600	18,100	104,700	ホスマー 55044/55043	Model 99X アルミニウム プラスチックコート
			88,100	18,500	106,600	ホスマー 55051/55050	Model 10P アルミニウム 子供用
			88,200	18,500	106,700	ホスマー 55054/55053	Model 10X アルミニウム 子供用
		C 装飾ハンド	105,000	22,000	127,000	ホスマー 55057/55056	Model 12P ステンレス 子供用
			63,000	13,200	76,200	啓愛 KI-H-012	フック ステンレス製
			86,000	18,000	104,000	啓愛 KI-H-013	フック 軽合金製
			230,400	48,300	278,700	Mu-BORG MU001-HD-B-002	装飾ハンド（持ってみて）
			37,000	11,800	48,800	オットーボックス 8K18/8K19	パッシブハンド
			22,000	9,200	31,200	オットーボックス 8X18	インナーハンド 8E38/8E39 用
			23,000	9,600	32,600	オットーボックス 8X24	インナーハンド 8E44 用
			18,900	7,900	26,800	啓愛 KI-H-050-2	ビッカーハンド用インナー
			5,340	2,160	7,500	佐藤 4-8P1	パッシブフィンガー 1本指用
			10,590	4,410	15,000	佐藤 4-8P2	パッシブフィンガー 2本指用
		D 装飾手袋（コスメチックグラブ）	15,960	6,640	22,600	佐藤 4-8P3	パッシブフィンガー 3本指用
			21,210	8,890	30,100	佐藤 4-8P4	パッシブフィンガー 4本指用
			25,910	10,790	36,700	佐藤 4-8P5	パッシブフィンガー 5本指用
			25,910	10,790	36,700	佐藤 5-8P	パッシブハンドインナーのみ
			48,030	15,270	63,300	佐藤 5-8S	パッシブハンドインナーのみ（手関節掌背屈機能付）
			118,370	24,830	143,200	佐藤 7-1	他動的ピンチ機能付装飾ハンド動利（DoLi）
			62,400	13,100	75,500	Mu-BORG MU001-GL-B-001	装飾手袋（義手・筋電義手子供用）
			29,500	12,300	41,800	RSLスティーパー SG-SIZE	コスメチックグローブ シリコン
			22,380	9,320	31,700	RSLスティーパー TG-SIZE	コスメチックグローブPVC/トルーパーフィニッシュ
			4,000	1,600	5,600	オズール 4410	i-Digits 指カバー（1個・修理のみ・交換可）
			34,400	11,000	45,400	オズール QA	i-Limb スキンアクティブ
			59,800	12,500	72,300	オズール QC	i-Limb スキンコントラー
			78,200	16,400	94,600	オズール QN	i-Limb スキンナチュラル
			23,000	9,600	32,600	オットーボックス 8S11	電動義手用 成人用
			49,000	15,600	64,600	オットーボックス 8S11N	コスメチックグラブ汚れ防止加工
			45,000	14,400	59,400	オットーボックス 8S20	電動義手用 小児用
			64,000	13,400	77,400	オットーボックス 8S500	アクソンスキン
			84,000	17,600	101,600	オットーボックス 8S501	アクソンスキンナチュラル
			153,000	32,100	185,100	オットーボックス 8S511	アクソンスキンシリコーン
			170,000	35,700	205,700	オットーボックス 8S711	bebionic グローブ
			45,000	14,400	59,400	ホスマー APRL-G	APRL用グローブ
			45,000	14,400	59,400	ホスマー DH-G	ドーランス用グローブ
			370,000	57,000	427,000	愛和 K-H-057RC	リアルカラーハンド
			50,000	16,000	66,000	愛和 K-H-057RCBE	ハンド用 前腕延長部
			133,000	27,900	160,900	愛和 K-H-057RCBE-SP	ハンド用 前腕延長部 マジック付
			17,900	7,500	25,400	啓愛 KI-H-050-3	ビッカーハンド用 装飾用手袋
			25,100	10,500	35,600	啓愛 KI-H-056RC	リアルカラーキャップ
			32,000	10,600	42,600	啓愛 KI-H-056RC-F	リアルカラーキャップ フォーム入り
			42,300	13,500	55,800	啓愛 KI-H-056RC-N	リアルカラーキャップ ネイルコーディネート
			65,000	13,600	78,600	啓愛 KI-H-056RC-P	リアルカラーキャップ プラス
			110,250	23,150	133,400	佐藤 10-1FX	高機能塩ビグローブ（高強度・防水機能）Xコート加工
			26,270	11,030	37,300	佐藤 1-0X	肩部のみノーマルグローブ Xコート加工
			20,550	8,550	29,100	佐藤 1-52	肩部のみカラーグローブ
			94,840	19,860	114,700	佐藤 1-92	肩義手回転付カラーグローブ
			88,940	18,660	107,600	佐藤 1-93	肩義手回転なしカラーグローブ
			47,680	15,220	62,900	佐藤 2-3	上腕義手回転付（オール塩ビ）
			35,680	11,320	47,000	佐藤 2-4	上腕義手回転なし（オール塩ビ）
			42,730	13,670	56,400	佐藤 2-452	前上腕部のみシルグローブ
			25,070	10,430	35,500	佐藤 2-52	上腕部のみカラーグローブ
			74,460	15,540	90,000	佐藤 2-92	上腕義手回転付カラーグローブ
			70,390	14,710	85,100	佐藤 2-93	上腕義手回転なしカラーグローブ
			41,540	13,260	54,800	佐藤 3-2	前腕部付手掌回転付
			48,420	15,480	63,900	佐藤 3-2X	前腕部付手掌回転付 Xコート加工
			32,470	10,330	42,800	佐藤 3-3	前腕部付手掌回転なし
			38,070	12,130	50,200	佐藤 3-3X	前腕部付手掌回転なし Xコート加工
			34,380	10,920	45,300	佐藤 3-452	前腕部のみシルグローブ

区分	名 称	型 式	標 準 価 格 円	管 理 費 円	上 限 価 格 円	使 用 部 品	備 考
			19,220 234,620 69,120 76,730 62,410 69,120 32,310 39,620 23,810 31,970 9,670 14,930 22,400 144,230 27,048 15,540 20,310 9,670 14,930 46,680 52,190 39,370 45,000 32,900 38,730 45,540 51,700 39,370 45,000 32,900 38,730 21,860 29,660 16,810 24,340 14,400 130,890 106,810 118,840 136,310 124,290 118,840 136,310 19,710 21,950 29,000 16,240 22,920 45,760 49,380 56,890 51,600 7,820 46,600 10,270 13,350 15,520 13,080 304,950 580,000 620,000 49,000 49,000 28,050 105,000 120,000 120,000 80,150 93,000 66,500 119,800 19,000 17,900 5,900 6,100 5,900 73,100 9,650 8,700 8,700 60,000 4,950 6,600 200 1,130,000 259,600 2,670,000 2,270,000 380,000	7,980 49,180 14,480 16,070 13,090 14,480 10,290 12,580 9,990 10,630 4,030 6,270 9,400 30,270 11,352 6,460 8,490 4,030 6,270 14,920 13,810 12,530 14,400 10,500 12,370 14,560 14,300 12,530 14,400 10,500 12,370 9,140 12,440 6,990 10,160 6,000 27,410 22,390 24,860 28,590 26,010 24,860 28,590 8,190 9,150 12,100 6,760 9,580 14,640 15,720 11,910 14,400 3,280 14,900 4,230 5,550 6,480 5,420 54,550 64,900 66,400 15,600 15,600 11,750 22,000 25,200 25,200 16,750 19,500 13,900 25,100 7,900 7,500 2,400 2,500 2,400 15,300 4,050 3,600 3,600 12,600 2,050 2,700 40 85,700 52,800 143,800 128,700 57,400	27,200 283,800 83,600 92,800 75,500 83,600 42,600 52,200 33,800 42,600 13,700 21,200 31,800 174,500 38,400 22,000 28,800 13,700 21,200 61,600 66,000 51,900 59,400 43,400 51,100 60,100 66,000 51,900 59,400 43,400 51,100 31,000 42,100 23,800 34,500 20,400 158,300 129,200 143,700 164,900 150,300 143,700 164,900 27,900 31,100 41,100 23,000 32,500 60,400 65,100 68,800 66,000 11,100 61,500 14,500 18,900 22,000 18,500 359,500 644,900 686,400 64,600 64,600 39,800 127,000 145,200 145,200 96,900 112,500 80,400 144,900 26,900 25,400 8,300 8,600 8,300 88,400 13,700 12,300 12,300 72,600 7,000 9,300 240 1,215,700 312,400 2,813,800 2,398,700 437,400	佐藤 3-52 佐藤 370 佐藤 3-92 佐藤 3-92X 佐藤 3-93 佐藤 3-93X 佐藤 4-1 佐藤 4-1X 佐藤 4-2 佐藤 4-2X 佐藤 4-3 佐藤 4-3X 佐藤 4-4 佐藤 4-45 佐藤 4-4X 佐藤 4-5 佐藤 4-5X 佐藤 4-6 佐藤 4-6X 佐藤 4-9I 佐藤 4-9IX 佐藤 4-92 佐藤 4-92X 佐藤 4-93 佐藤 4-93X 佐藤 4-94 佐藤 4-94X 佐藤 4-95 佐藤 4-95X 佐藤 4-96 佐藤 4-96X 佐藤 5-2 佐藤 5-2X 佐藤 5-3 佐藤 5-3X 佐藤 5-4 佐藤 5-40 佐藤 5-44 佐藤 5-44R 佐藤 5-44RS 佐藤 5-44S 佐藤 5-44W 佐藤 5-44WS 佐藤 5-4X 佐藤 5-5 佐藤 5-5X 佐藤 5-8G 佐藤 5-8GX 佐藤 5-9 佐藤 5-92 佐藤 5-92X 佐藤 5-9X 佐藤 6-1 佐藤 610 佐藤 6-1X 佐藤 6-9I 佐藤 6-9IX 佐藤 7-3 佐藤 7-44 佐藤 佐藤170-1 佐藤 佐藤170-2 電動義手の会 001-GL-A-001 電動義手の会 001-GL-A-002 有蘭製作所 AR-01TD00-02 TRS GREEK-SIZE TRSHROOM TRSSWINGER ホスマー 56266/56267 今仙 PH0200 今仙 PH0210 今仙 PH0300 ホスマー 2250 ホスマー 2251 ホスマー 50444 ホスマー 50445 ホスマー 50446 ホスマー 52521/52522 近畿 KP1-6 啓愛 KI-H-015-1 啓愛 KI-H-015-2 オットーボック 21A47 ホスマー 50114 ホスマー 50115 Mu-BORG MU001-HD-A-001 Mu-BORG MU001-HD-B-001 オズール ILQ オズール ILL オズール PL34100	前腕部のみカラーグローブ シリコーン吸着式前腕シルグローブ 前腕部付手掌回転付カラーグローブ 前腕部付手掌回転 (木部) 付カラーグローブ X コート加工 前腕部付手掌回転なしカラーグローブ 前腕部付手掌回転なしカラーグローブ Xコート 加工 手袋式 (4,5本指) 手袋式 (4,5本指) Xコート加工 手袋式 (2,3本指) 手袋式 (2,3本指) Xコート加工 手袋式 (1本指) 手袋式 (1本指) Xコート加工 半手部品 (4,5本指) 全指手袋式シルグローブ (芯、マジック、シリ コーンインナーソケット) 半手部品 (4,5本指) Xコート加工 半手部品 (2,3本指) 半手部品 (2,3本指) Xコート加工 半手部品 (1本指) 半手部品 (1本指) Xコート加工 手袋式 (4,5本指) カラーグローブ 手袋式 (4,5本指) カラーグローブXコート加工 手袋式 (2,3本指) カラーグローブ 手袋式 (2,3本指) カラーグローブXコート加工 手袋式 (1本指) カラーグローブ 手袋式 (1本指) カラーグローブXコート加工 半手部品 (2,3本指) カラーグローブ 半手部品 (2,3本指) カラーグローブXコート加工 半手部品 (1本指) カラーグローブ 半手部品 (1本指) カラーグローブXコート加工 回転付手掌 Xコート加工 回転なし芯入り手掌 回転なし芯入り手掌 Xコート加工 回転なし芯なし手掌 差込式手掌シルグローブ (芯、シリコーンイン ナーソケット) シルグローブ (シリコーン) 芯なし シルグローブ (シリコーン) 手掌芯入り回転付 シルグローブ手掌芯入り回転付スムーズコート シルグローブ芯なし スムースコート シルグローブ (シリコーン) 手掌芯入り木部付 シルグローブ手掌芯入り木部付スムーズコート 回転なし芯なし手掌 Xコート加工 木部付手掌 木部付手掌 Xコート加工 パッシブハンドグローブのみ パッシブハンドグローブのみ Xコート加工 カラーグローブ芯なし 回転付 (木部付) 手掌カラーグローブ 回転付 (木部付) 手掌カラーグローブ Xコート 加工 カラーグローブ芯なし Xコート加工 差込式 (キャップ式) シルフィンガー 差込式ノーマルキャップ Xコート加工 差込式カラーキャップ 差込式カラーキャップ Xコート加工 ハンド型能動用グローブ ハイブリッドシルグローブ 筋電、能動用 ソフトアーム肩部付 上腕シルグローブ ソフトアーム肩部付 上腕シルグローブセパレー ト式 装飾手袋A (爪有) 成人用 左 成人用 右 装飾用手袋A (塩ビ) シリコーン Light Cap グリークシリーズ 小児用ハンド シュルム タンブラー スウィンガーTD CAPP Multi-Position Post プエルハンドアーモ プエルハンドタムタム プエルハンドグリッピー 上腕用ケーブルセット 前腕用ケーブルセット C-740 フック、ハンド切り替えケーブル C-740A フック、ハンド切り替えケーブル C-740HD フック、ハンド切り替えケーブル ナッジコントロールユニット ケーブルセット 上腕用 ケーブルセット 前腕用 ソフトハーネス ALP-75 アクシラルーブパッド ALP-100 アクシラルーブパッド BITハンド ハンドモジュール (子供用・Boost) i-Limb Quantum ハンド i-Limb Ultra ハンド i-Digits 手指パーツ 第2～5指 (修理のみ・交 換可)
		E 作業用手先具					
	そ の 他	ケ ー ブ ル セ ッ ト					
	部 ネ ハ 品 ス I						
	ム 先 ク ブ ゴ 用 ッ						
	電 動 ハ ン ド						

区分	名 称	型 式	標 準 価 格 円	管 理 費 円	上 限 価 格 円	使 用 部 品	備 考
			380,000	57,400	437,400	オズール PL341005	i-Digits 手指パーツ 母指（修理のみ・交換可）
			3,000,000	156,200	3,156,200	オズール TBX50008	i-Digits 製作購入キット（母指を含まない1指） 3年保証
			3,000,000	156,200	3,156,200	オズール TBX50008T	i-Digits 製作購入キット（母指のみ）3年保証
			3,200,000	163,800	3,363,800	オズール TBX50016	i-Digits 製作購入キット（母指を含まない2指） 3年保証
			3,350,000	169,400	3,519,400	オズール TBX50016T	i-Digits 製作購入キット（母指を含む2指）3年保証
			3,450,000	173,200	3,623,200	オズール TBX50024	i-Digits 製作購入キット（母指を含まない3指） 3年保証
			3,550,000	177,000	3,727,000	オズール TBX50024T	i-Digits 製作購入キット（母指を含む3指）3年保証
			3,600,000	178,900	3,778,900	オズール TBX50032	i-Digits 製作購入キット（母指を含まない4指） 3年保証
			3,750,000	184,500	3,934,500	オズール TBX50032T	i-Digits 製作購入キット（母指を含む4指）3年保証
			3,805,000	186,600	3,991,600	オズール TBX50040	i-Digits 製作購入キット（5指）3年保証
			794,000	73,000	867,000	オットーボック SE38=6	DMCハンド クイックチェンジ サイズ7のみ
			576,000	64,800	640,800	オットーボック SE38=7	デジタルツインハンド クイックチェンジ
			1,632,000	104,600	1,736,600	オットーボック SE38=8	センサーハンドスピード クイックチェンジ
			1,063,000	83,100	1,146,100	オットーボック SE38=9/SE39=9	バリプラススピード
			807,000	73,500	880,500	オットーボック SE39=6	DMCハンド 手離断用 サイズ7のみ
			555,000	64,000	619,000	オットーボック SE39=7	デジタルツインハンド 手離断用
			1,280,000	91,300	1,371,300	オットーボック SE39=8	センサーハンドスピード 手離断用
			1,134,000	85,800	1,219,800	オットーボック SE44=6	DMCハンド 手部分切断用
			4,000,000	194,000	4,194,000	オットーボック SE500	ミケランジェロハンド
			920,000	77,700	997,700	オットーボック SE51=5	電動ハンド 小児用
			920,000	77,700	997,700	オットーボック SE51=5 1/2	電動ハンド 小児用
			920,000	77,700	997,700	オットーボック SE51=6	電動ハンド 小児用
			920,000	77,700	997,700	オットーボック SE51=6 1/2	電動ハンド 小児用
			4,100,000	197,700	4,297,700	オットーボック SE70/SE71	bebionicハンド
			4,200,000	201,500	4,401,500	オットーボック SE72	bebionicハンド 屈曲リスト
			910,500	77,400	987,900	モーションコントロール 5010022～5010029	MCハンド
			71,500	15,000	86,500	電動義手の会 001-HD-A-001	ハンドモジュールA
			1,041,000	82,300	1,123,300	オットーボック SE33=9/SE34=9	バリプラスグライファー
			1,479,000	98,800	1,577,800	オットーボック SE600	アクソソック
			1,006,500	81,000	1,087,500	モーションコントロール 5010032/5010033	電動ソック ETD
			11,500	4,800	16,300	オズール 091037A	i-Limb ラミネーションリング
			18,000	7,500	25,500	オットーボック 10S1	ラミネーションリング 成人用
			24,000	10,000	34,000	オットーボック 10S16=34	ラミネーションリング 小児用
			24,000	10,000	34,000	オットーボック 10S16=38	ラミネーションリング 小児用
			32,000	10,600	42,600	オットーボック 10S500	ラミネーションリング
			177,000	37,100	214,100	オットーボック 10V38	トランスカバー用屈曲手継手
			104,000	21,800	125,800	オットーボック 10V51	マイオリノリスト
			226,000	47,400	273,400	オットーボック 9S501	アクソソローテーションアダプター
			1,036,000	82,100	1,118,100	オットーボック 9S503	アクソソローテーション アクティブ
			10,600	4,400	15,000	モーションコントロール 1100291～1100292	ラミネーションカラー
			10,600	4,400	15,000	モーションコントロール 1701008	カップリングピース
			46,900	15,000	61,900	モーションコントロール 1701009	コーアクシャルコネクタ
			37,600	12,000	49,600	モーションコントロール 1701042	ラミネーションカラー
			66,900	14,000	80,900	モーションコントロール 3010429	MCハンド用ショートハンドオプション
			323,000	55,200	378,200	モーションコントロール 3010439～3010441	MCハンド用屈曲リスト
			84,500	17,700	102,200	モーションコントロール 3010477	MCコーアクシャルコネクタ
			323,000	55,200	378,200	モーションコントロール 3010485	ETD用屈曲リスト
			5,700	2,300	8,000	電動義手の会 001-WR-A-001	リストジョイントA(圧入)
			914,600	77,500	992,100	オズール FW	i-Limb Quantum/Ultra用 屈曲リスト
			3,200	1,350	4,550	オズール PL091032	i-Limb カップリングピース
			14,500	6,000	20,500	オズール PL091036	i-Limb コーアクシャルプラグ
			568,400	64,500	632,900	オズール QWD	i-Limb Quantum/Ultra用 クイックチェンジリスト
			4,300	1,800	6,100	オットーボック 10S4	カップリングピース
			20,000	8,400	28,400	オットーボック 9E168	手継手部品
			23,000	9,600	32,600	オットーボック 9E169	コーアクシャルプラグ
			16,000	6,700	22,700	オットーボック 9E397	コアキシャルブッシュ
			158,000	33,100	191,100	オットーボック 9S266	リストユニット クイックチェンジ用
	コン ト ロ ー ラ ー		259,560	52,840	312,400	Mu-BORG MU002-SH-A-001	コントローラモジュール
			292,000	54,000	346,000	Mu-BORG MU002-SH-B-001	コントローラモジュール
			1,100,000	84,500	1,184,500	オズール PL441006	i-Digits プロセッサリストバンドおよびバッテリーボックス（修理のみ）
			352,000	56,300	408,300	オットーボック 13E205	リストローテーターコントロール部品
			115,000	24,100	139,100	オットーボック 13E500	アクソソマスター
			1,201,000	88,300	1,289,300	オットーボック 13E520	マイオプラスTR
			195,000	40,900	235,900	オットーボック 9E420	7イン1 コントローラー
			172,500	36,200	208,700	モーションコントロール 4010000	リストコントロールファンクション
			575,000	64,700	639,700	モーションコントロール 5010031	プロコントローラ
			201,600	42,300	243,900	電動義手の会 002-SH-A-001	コントローラモジュールA
	部 ラ コ 品 丨 丨 丨 用 ト		3,100	1,300	4,400	オットーボック 13E184	コーディングプラグ
	タ テ ロ 丨 丨 丨		1,200,000	88,300	1,288,300	オズール PL070045	i-Limb リスト
			335,000	55,700	390,700	オットーボック 10S17	リストローテーター
	ロ タ コ 丨 丨 丨 ネ ク ブ ク		692,500	69,100	761,600	モーションコントロール 3010681	リストローテーター
			14,000	5,800	19,800	オットーボック 13E190	スイッチブロック
電			50,000	16,000	66,000	Mu-BORG MU003-EM-N-001	センサモジュール

区分	名 称	型 式	標 準 価 格 円	管 理 費 円	上 限 価 格 円	使 用 部 品	備 考
	極		38,000 115,000 146,300 156,000 6,200 181,000 4,900 3,550 3,550 37,500 37,500 41,100 33,800	12,100 24,100 30,700 32,700 2,600 38,000 2,000 1,450 1,450 12,000 12,000 13,100 10,800	50,100 139,100 177,000 188,700 8,800 219,000 6,900 5,000 5,000 49,500 49,500 54,200 44,600	オズール Inner Base Kit オズール PL091050 オズール PL441012B/PL069466B オットーボックス 13E200=60 オットーボックス 13E201 オットーボックス 13E202=60 オットーボックス 13Z161/13Z162/13Z163 モーションコントロール 1070224 モーションコントロール 1070225 モーションコントロール 3010090 モーションコントロール 3010091 モーションコントロール 3010426 電動義手の会 003-FM-A-001	i-Digits 電極固定キット（修理のみ・内ソケット埋込） i-Limb コンパクト電極 i-Limb/i-Digits用 リモート電極 電極 電極取付部品 熱可塑性ソケット用 電極 吸着ソケット用 マイオプラス 電極ドーム エレクトロードボックス式 エレクトロードボックス式 エレクトロード 標準 エレクトロード 大 エレクトロードボックス式 センサモジュール（ケース有）
	接 続 ケ ー ブ ル	A 電極用	17,450 25,200 7,500 69,000 72,000 7,500 446,000 44,100 223,000 223,000 446,000 446,000 11,700	7,250 10,500 3,100 14,400 15,100 3,100 59,800 14,100 46,800 46,800 59,800 59,800 4,900	24,700 35,700 10,600 83,400 87,100 10,600 505,800 58,200 269,800 269,800 505,800 505,800 16,600	Mu-BORG MU004-SG-A-001 Mu-BORG MU004-SG-N-001 オットーボックス 13E129=G オットーボックス 13E400 オットーボックス 13E401 オットーボックス 13E48=G モーションコントロール 3010292 モーションコントロール 3010336 モーションコントロール 3010433 モーションコントロール 3010435 モーションコントロール 3010437 モーションコントロール 3010438 電動義手の会 004-SG-A-001	センサグランドケーブル センサグランドケーブル 電極用ケーブル マイオプラス 電極ケーブル 2本用 マイオプラス 電極ケーブル 3本用 電極用ケーブル MCブリアンプ（2チャンネル） MCブリアンプ延長ケーブル MCブリアンプ（1チャンネル） MCブリアンプ（1チャンネル） MCブリアンプ（2チャンネル） MCブリアンプ（2チャンネル） センサグランドケーブルA
		B バッテリー用	9,700 50,500 6,800	4,000 15,500 2,800	13,700 66,000 9,600	オットーボックス 13E188 モーションコントロール 3010442 電動義手の会 004-PW-N-001	バッテリー用ケーブル バッテリーホルダーケーブル 主電源ケーブル
		C その他	7,088 12,050 15,500 25,000 25,000 250,000 900 9,100 10,100 11,000 80,000 81,000 103,000 7,050 3,900	2,912 5,050 6,500 10,500 10,500 52,500 350 3,800 4,200 4,600 16,800 17,000 21,600 2,950 1,600	10,000 17,100 22,000 35,500 35,500 302,500 1,250 12,900 14,300 15,600 96,800 98,000 124,600 10,000 5,500	Mu-BORG MU004-PS-N-001 Mu-BORG MU004-PW-N-001 Mu-BORG MU004-PW-N-002 オズール PL441099 オズール PL441101 オズール SA441040/SA451002 オットーボックス 13E121 オットーボックス 13E50 オットーボックス 13E97 オットーボックス 13E99 モーションコントロール 3010295 モーションコントロール 3010331 モーションコントロール 3010425 電動義手の会 004-MT-N-001 電動義手の会 004-PS-N-001	メインケーブル メインケーブル i-Digits ナックルアッセンブリ 第2～5指（1個・修理のみ・交換可） i-Digits ナックルアッセンブリ 母指専用（修理のみ・交換可） i-Digits ベロアッセンブリ（修理のみ） コネクションブロック コネクションケーブル コネクションケーブル スイッチ付 コネクションケーブル MCメインケーブル MCメインケーブル ロング MCフルバージョンメインケーブル モータスイッチケーブル 主電源スイッチ
	ニ ボ エ ッ ル ト コ		903,000 2,163,000	77,100 124,600	980,100 2,287,600	オットーボックス 12K44 オットーボックス 12K501	能動単軸ブロック式肘継手 筋電義手用 アクソナーム
	バ ッ テ リ ー	外付け	63,000 38,500 74,000 80,000 61,000 11,700	13,200 12,300 15,500 16,800 12,800 4,900	76,200 50,800 89,500 96,800 73,800 16,600	Mu-BORG MU005-MB-N-002 オズール SA069313C オットーボックス 757B20 オットーボックス 757B21 モーションコントロール 3010306 電動義手の会 005-MB-N-001	バッテリー i-Limb/i-Digits用 外付けバッテリー バッテリー リチウムイオン 7.2V 750Ah バッテリー リチウムイオン 小型 7.2V 700Ah MC外付け型リチウムイオンバッテリー モバイルバッテリー
		内蔵	16,500 86,000 123,000 161,000 185,000 173,000 173,000 199,000 70,500	6,900 18,000 25,800 33,800 38,800 36,300 36,300 41,700 14,800	23,400 104,000 148,800 194,800 223,800 209,300 209,300 240,700 85,300	Mu-BORG MU005-MB-B-001 オズール PL00033 オットーボックス 757B35=0 オットーボックス 757B35=1 オットーボックス 757B35=3 オットーボックス 757B35=4 オットーボックス 757B35=5 オットーボックス 757B501 モーションコントロール 3010465	バッテリー i-Limb バッテリー マイオエナジー インテグラル 小児用 マイオエナジーインテグラル 小児用 マイオエナジーインテグラル マイオエナジーインテグラル マイオエナジーインテグラル アクソナエナジーインテグラル MC内蔵型リチウムイオンバッテリーロング
	ス ボ リ バ ッ ッ ク テ		10,700 27,000 17,000 18,000	4,400 11,300 7,100 7,500	15,100 38,300 24,100 25,500	Mu-BORG MU005-MB-N-001 オットーボックス 13E170=1 オットーボックス 757Z184=1 オットーボックス 757Z190=1	バッテリーボックス 小児用外付けバッテリーボックス バッテリーボックス 757B20用 バッテリーボックス 757B21用
	ス イ ッ チ		7,192 10,800 10,000 19,400 42,000 39,000 7,300 54,000 127,000	3,008 4,500 4,200 8,100 13,400 12,400 3,000 12,000 26,600	10,200 15,300 14,200 27,500 55,400 51,400 10,300 66,000 153,600	Mu-BORG MU004-MT-N-001 Mu-BORG MU004-MT-N-002 Mu-BORG MU004-PS-N-002 オズール PL000290A オットーボックス 9X14 オットーボックス 9X18 オットーボックス 9X24 オットーボックス 9X25 モーションコントロール 3010254	モータスイッチ モータスイッチ 主電源スイッチ スイッチ付きマグネティックチャージャーポート ハーネススイッチ ケーブルプルスイッチ ロッカースイッチ ロッカースイッチ リモートパワースイッチ

区分	名 称	型 式	標 準 価 格 円	管 理 費 円	上 限 価 格 円	使 用 部 品	備 考
	部チェイス 品用ツ		293,500	54,100	347,600	モーションコントロール 3010547	MCフォースセンサー
			5,100	2,100	7,200	オズール SA000333	スイッチ付きマグネティックチャージャーボート 用 電源ケーブル
	充電器		15,000	6,300	21,300	Mu-BORG MU005-MB-X-003	バッテリーチャージャー
			46,800	14,900	61,700	オズール 000224A/PL000291A	i-Limb 充電器
			15,600	6,500	22,100	オズール PL000292A	i-Limb カーチャージャー
			18,500	7,700	26,200	オズール PL069380A	i-Limb/i-Digits 外付けバッテリー用 カー チャージャー
			110,800	23,200	134,000	オズール PL069653/069654	i-Limb/i-Digits 外付けバッテリー用 充電器
			101,000	21,200	122,200	オットーボックス 757L20	充電器 757B20/757B21用
			102,000	21,400	123,400	オットーボックス 757L35	マイオチャージンググラル
			25,000	10,500	35,500	オットーボックス 757L43	USBチャージャー
			112,000	23,500	135,500	オットーボックス 757L500	アクソンチャージンググラル
			3,800	1,500	5,300	モーションコントロール 1362022	MCカーアダプタ
	プロラ タツイ クナ アー ダ		7,750	3,250	11,000	モーションコントロール 1390032	モーションコントロールA/Cアダプタ (110V)
			97,400	20,400	117,800	モーションコントロール 3010291	MCバッテリーチャージャー
			32,000	10,600	42,600	オズール 1-721000	Icelock 721 ラatchetロック 小
			37,000	11,800	48,800	オットーボックス 14A1	ライナーロックアダプター 義手用
			27,000	11,300	38,300	カスケイド IRS-150-AK	ICE-ATS (スモール)
	ライ ナイ ー		27,000	11,300	38,300	カスケイド IRS-200-AK	ICE-AT (ラatchet)
			28,000	11,700	39,700	カスケイド IRS-600-AK	ICE-ATC (クラatchetロック)
			38,000	12,100	50,100	カスケイド IRS-650-AKL	ICE-ATCM (モジュラー)
			22,000	9,200	31,200	オズール 1-3000	ディスタルキャブ
	A ピンアタッチ メントなし		19,000	7,900	26,900	オズール 1-6103	ICEROSS パッド
			44,000	14,000	58,000	ダウ DCLC-SIZE	クルクッションライナー
	B ピンアタッチ メントあり		71,200	14,900	86,100	オズール 1-5406	ICEROSS コンフォート ロッキングライナー
			99,900	20,900	120,800	オズール 1-8131	ICEROSS アッパーX
	そ の 他 の 部 品		82,000	17,200	99,200	オットーボックス 14V5	アームライナー 義手用ライナー
			329,700	55,500	385,200	Mu-BORG MU100-HD-X-002	2自由度能動指義手
			145,000	30,400	175,400	オズール PL441052	i-Digits 母指用回転取付軸 (修理のみ・外ソ ケット埋込)
			145,000	30,400	175,400	オズール SA44/SA06940	i-Digits マウンティングプレート第2～5指 (修 理のみ・外ソケット埋込)
			235,000	49,300	284,300	オズール Socket Fab Kit 2-5	i-Digits ソケット交換用キット 第2～5指 (修理 のみ・ソケット埋込)
			380,000	57,400	437,400	オズール Socket Fab Kit 5	i-Digits ソケット交換用キット 5指または母指 と第2～5指の組合せ (修理のみ・ソケット埋込)
			235,000	49,300	284,300	オズール Socket Fab Kit 1	i-Digits ソケット交換用キット 母指のみ (修理 のみ・ソケット埋込)
			1,800	750	2,550	オットーボックス 99B13	ブルインチューブ
			30,800	11,800	42,600	ディ・エム・ジャパン X- Finger-HSF	X-Finger 手背部連結ベルト
			340,000	55,800	395,800	ディ・エム・ジャパン X- Finger-MBU	X-Finger 本体部
	F 装飾足袋		18,800	7,800	26,600	ディ・エム・ジャパン X- Finger-RFC	X-Finger 可動コントロールクランプ
			80,000	16,800	96,800	ディ・エム・ジャパン X- Finger-SFC	X-Finger シリコーンクランプ

区分	名 称	型 式	標 準 価 格 円	管 理 費 円	上 限 価 格 円	使 用 部 品	備 考
義 足 用 部 品	手継股	ヒンジ継手 1 伸制限付 遊動式	13,500	5,600	19,100	小原 31B-021	一本式股関節金具 (米式) メッキなし
	膝 継 手	A ヒンジ継手 1 大腿遊動式	26,000	10,900	36,900	小原 28B-011	鉄大腿用筋金 中曲 大 メッキなし
			26,000	10,900	36,900	小原 28B-012	鉄大腿用筋金 中曲 中 メッキなし
			26,000	10,900	36,900	小原 28B-013	鉄大腿用筋金 中曲 小 メッキなし
			19,000	7,900	26,900	小原 28B-021	鉄大腿用筋金 大曲 大 メッキなし
			19,000	7,900	26,900	小原 28B-022	鉄大腿用筋金 大曲 中 メッキなし
			19,000	7,900	26,900	小原 28B-023	鉄大腿用筋金 大曲 小 メッキなし
			33,000	10,500	43,500	啓愛 KI-AT-02-L	革ソケット用下腿筋金 軽合金 大
		2 下腿遊動式	26,000	10,900	36,900	小原 22B-011	鉄下腿筋金 大 メッキなし
			26,000	10,900	36,900	小原 22B-012	鉄下腿筋金 中 メッキなし
			26,000	10,900	36,900	小原 22B-013	鉄下腿筋金 小 メッキなし
			40,000	12,800	52,800	小原 22B-021	ハガネ下腿用筋金 大 メッキなし
			40,000	12,800	52,800	小原 22B-022	ハガネ下腿用筋金 中 メッキなし
			22,000	9,200	31,200	小原 23B-001	ジュラ下腿筋金 大
			22,000	9,200	31,200	小原 23B-002	ジュラ下腿筋金 中
			26,000	10,900	36,900	小原 24B-001	樹脂用下腿筋金 メッキなし
			26,000	10,900	36,900	小原 25B-001	ベアリング入下腿筋金 メッキなし
	足 部	B 単軸足部	9,850	4,050	13,900	啓愛 AI-8A	一軸足部
		C 多軸足部	282,260	53,640	335,900	カレッジパークインダスト リー CPI-01	カレッジパークフット
			310,090	54,710	364,800	カレッジパークインダスト リー CPI-02	ベンチャー
			139,650	29,250	168,900	カレッジパークインダスト リー CPI-03	トリビュート
			56,300	11,800	68,100	ワイローウッド IMP-S1ZE	インパルス
		D SACH足部	287,600	53,900	341,500	オズール CHP00/FSLO	ショパール
			38,000	12,100	50,100	オットーボックス 1D10	ダイナミックフット 男性用 指股付 22～30cm
			39,000	12,400	51,400	オットーボックス 1D11	ダイナミックフット 女性用 指股付 22～28cm
			212,000	44,500	256,500	オットーボックス 1E81	ショパール フットカバー付 22～31cm
			31,000	11,600	42,600	オットーボックス 1K10	ダイナミックフット 小児用 14～21cm
			18,000	7,500	25,500	オットーボックス 1S30	SACHフット 小児用 指なし 12～13cm
			18,000	7,500	25,500	オットーボックス 1S49	SACHフット 指付 21～28cm
			15,000	6,300	21,300	オットーボックス 1S66	SACHフット 指付 差高18mm 22～30cm
			37,000	11,800	48,800	オットーボックス 1WR95-W	アクアフット ウォーターブルーフ
			85,000	17,800	102,800	ラボックス X1170	J-Foot Exo
			100,000	21,000	121,000	ラボックス X1172	J-Foot Plus Exo *24、25cmのみの展開
			9,850	4,050	13,900	啓愛 AI-7A	サッチ足部
	F 装飾足袋		36,500	11,600	48,100	佐藤 8-1	足袋式 (4・5指)
			29,250	12,250	41,500	佐藤 8-2	足袋式 (3指以下)

区分	名 称	型 式	標 準 価 格 円	管 理 費 円	上 限 価 格 円	使 用 部 品	備 考
			180,950 137,590 86,670	37,950 28,810 18,130	218,900 166,400 104,800	佐藤 820 佐藤 8-40 佐藤 8-60	抗菌インソール入りシルソックス シルソックスシリコーン 装飾足袋 マルチフット オールインワン塩ビ足部
	足 部 調 整 用 部 品	バン パ ー	2,840 2,840 3,380 3,750 3,380 2,940	1,210 1,210 1,420 1,550 1,420 1,210	4,050 4,050 4,800 5,300 4,800 4,150	カレッジパークインダスト リー AB CPT-01 カレッジパークインダスト リー AB CPT-02 カレッジパークインダスト リー FB CPT-01 カレッジパークインダスト リー FHB CPT-02 カレッジパークインダスト リー HB CPT-01 カレッジパークインダスト リー MP CPT-01	カレッジパークフット用アングルブッシュ ベンチャーフット・トリビュートフット用アング ルブッシュ カレッジパークフット用フロントバンパー ベンチャーフット・トリビュートフット用バン パー カレッジパークフット用ヒールバンパー カレッジパークフット用ミッドスタンスパッド
	そ の 他	吸 着 バ ル ブ	17,500 19,000 21,000 10,700 8,200 10,900 5,100 17,000 13,000 11,000 6,600 6,000 13,080 10,980 12,280 10,200 9,650 22,000 7,100 13,030 16,050 4,100 12,570 12,400 17,480 14,800 14,800	7,300 7,900 8,800 4,400 3,400 4,500 2,100 7,100 5,400 4,600 2,700 2,500 5,420 4,520 5,120 4,200 4,050 9,200 2,900 5,470 6,650 1,700 5,230 5,200 7,320 6,200 6,200	24,800 26,900 29,800 15,100 11,600 15,400 7,200 24,100 18,400 15,600 9,300 8,500 18,500 15,500 17,400 14,400 13,700 31,200 10,000 18,500 22,700 5,800 17,800 17,600 24,800 21,000 21,000	ESP LYN-PA0002 ESP LYN-PA0400 ESP LYN-PA0450 オズール L-551002 オズール L-552000 オズール L-641000 オットーボックス 21Y105 オットーボックス 21Y12 オットーボックス 21Y14 オットーボックス 21Y21 オットーボックス 21Y97 オットーボックス 4R140 サイプレス CA100-AK サイプレス CA200-AVM サイプレス CA200-AVPM トウルーライフ P12-320-1000 トウルーライフ P12-340-1000 フィラワー CTFV-CFS ラボック M0255 ラボック M0257 ラボック M0258 ラボック M0262 啓愛 KI-RU-Y1 啓愛 KI-RU-Y2 啓愛 KI-RU-Y4 小原 37B-011 小原 37B-021	リンバルブ 挟み込み式（ボタン） リンバルブ スライド リンバルブ 挟み込み式（スライド） Icelock 551 排気バルブ（下腿用） Icelock 552 排気バルブ（大腿用） Icelock 641 バルブ バルブ平ゴム 側面取付用 バルブ真空成型用 ネジ式吸着バルブ ブッシュバルブ クリックバルブ バルブ二重ソケット用 PVCチューブ付 ワンウェイバルブ 大腿用排出バルブ ネジ式排出バルブ ブッシュボタン式排出バルブ グリーンバルブ プラスティック グリーンバルブ プラスティック CTFV-CFSバルブ ラミネーション用吸着バルブ・リングセット 吸着バルブ（大腿吸着用 低圧自動開放／閉鎖設 定可能） フレキシブルソケット用バルブ 下腿用バルブ（貼付式） 吸着バルブ 押式 吸着バルブ 引張 イスニーバルブ 大腿吸着バルブ（引く式） 大腿吸着バルブ（押す式）
	懸 垂 ベ ル ト	A 股・大腿用	12,500 20,000 25,500 12,500	5,200 8,400 10,700 5,200	17,700 28,400 36,200 17,700	ウィローウッド ALS-6K オットーボックス 21B37 コヨーテ CD116 レイブス AKS	アルファハイリッドAKスリーブ 大腿用サスペンションスリーブ プロキシマルロック 大腿義足懸垂用ベルト
		B 下腿用	24,040 30,020 26,320 34,810 20,800 8,300 19,000 16,000 27,200 18,000 10,600 13,000 21,000 13,000 1,100 33,000 18,690 8,950 20,500 7,100 11,000 5,900 7,000 7,000 6,500	10,060 12,580 9,980 11,090 8,700 3,400 7,900 6,700 11,400 7,500 7,500 5,400 8,800 5,400 450 10,500 7,810 3,750 8,600 2,900 4,600 2,400 2,900 2,900 2,700	34,100 42,600 37,300 45,900 29,500 11,700 26,900 22,700 38,600 25,500 25,500 15,000 18,400 29,800 18,400 1,550 43,500 26,500 12,700 29,100 10,000 15,600 9,300 9,900 9,200	アルプス SFB アルプス SFX アルプス SLE アルプス VIVA ウィローウッド ALS-SIZE ウィローウッド LLC-SIZE ウィローウッド LLS-SIZE オズール F-1010 オズール F-2011 オズール MK0020 オズール S-2011 オットーボックス 21B4 オットーボックス 453A2 オットーボックス 453A30 オットーボックス 453A40 オットーボックス 454A11 オットーボックス 454A7 シリボス 130X5 シリボス 18181~18194 ストレイフェネダー 301.5 ストレイフェネダー 3S50 ダウ DGSLEV ラボック M1600 ラボック M1601 ラボック M1602 レイブス NKS フィラワー 127001	シームレスサスペンショングリップゲルスリーブ フレックススリーブ イージェススリーブサスペンション バルブ付グリップゲルスリーブ アルファハイブリッドスリーブ リムロジックシーリングカフ リムロジックスリーブ アイスフレックス バランス ICEROSS スリーブ ゲニュススリーブ ICEFORM スリーブ 下腿用サスペンションスリーブ デルマプロテクション ニーススリーブ プロフレックスプラス スリーブ プロフレックスプラス スリーブ ショート ゲイター（インナースリーブ） ハーモニー ニーススリーブ BKサスペンションスリーブ デュラゲルサスペンションスリーブ コンテックススリーブ ニーススリーブ プロテクター Gスリーブ スリッパシース（スリーブ保護） i-Sleeve STD（薄型・高伸性・抗菌防臭フィル ム加工ネオブレソ） i-Sleeve μ（極薄・透湿性） ネオブレソ膝スリーブ KBMウェッジ
	ツウMK ジェ B		13,000	5,400	18,400	フィラワー 127001	KBMウェッジ
	ラ イ ナ ー ロ ッ ク ア ダ プ タ		7,600 30,000 5,500 28,000 26,600 35,000 32,000 37,000 50,000 27,000 27,000 28,000 47,000 38,000 38,700 23,610 33,980	3,100 12,600 2,300 11,700 11,100 11,200 10,600 11,800 16,000 11,300 11,300 11,700 15,000 12,100 12,300 9,890 10,820	10,700 42,600 7,800 39,700 37,700 46,200 42,600 48,800 66,000 38,300 38,300 39,700 62,000 50,100 51,000 33,500 44,800	オズール L-19200 オズール L-211000 オズール L-29200 オズール L-621000 オズール L-631000 オズール L-651000 オズール L-721000 オットーボックス 6A30-10N オットーボックス 6A30-20 カスケイド IRS-150-AK カスケイド IRS-200-AK カスケイド IRS-600-AK カスケイド IRS-600-AKI カスケイド IRS-650-AKI ストレイフェネダー 3051 フィラワー 125234 メティス 7H09A	Icelock ラチエットピン Icelock 211 クラッチロック Icelock クラッチピン Icelock 621 ラチエットロック Icelock 631 ランヤード Icelock 651 スムースロック Icelock 721 ラチエットロック 小 シャトルロック ソケット直付用 シャトルロック プラスチック ソケット直付用 ICE-ATS（スモール） ICE-AT（ラチエット） ICE-ATC（クラッチロック） アルミボディ クラッチロック ICE-ATCM（モジュラー） クラッチロック301 3Sシャトルロック レギュラー シャトルクラッチロック埋込用
	ラ イ ナ ー	A ピンアタッチ メントなし	56,130 49,810 19,860 52,090 48,000 46,660 5,600	11,770 15,890 8,340 13,910 15,300 14,840 2,300	67,900 65,700 28,200 66,000 63,300 61,500 7,900	アルプス ELFR アルプス ELPX アルプス ENCF アルプス LSC アルプス SMSFR アルプス SPFRHD ウィローウッド ALA-VM	イージャーライナー ピン無 イージャーライナー スーパーストレッチ スキニリーパー シリコーンプロ ピン無 スマートシールライナー ピン無 SP高密度ゲルライナー ピン無 アルファポリウムマネージメントパッド

区分	名 称	型 式	標 準 価 格 円	管 理 費 円	上 限 価 格 円	使 用 部 品	備 考
			135,000	28,300	163,300	ウィローウッド ALC-DES	アルファデザインライナー
			56,000	11,700	67,700	ウィローウッド ALC-SIZE	アルファスピリットクッションライナー
			60,000	12,600	72,600	ウィローウッド D990-SIZE	アルファデュオライナー
			56,000	11,700	67,700	ウィローウッド H350-SIZE	アルファハイブリッドクッションライナー
			61,000	12,800	73,800	ウィローウッド T350-SIZE	アルファスマートテンブクッションライナー
			22,000	9,200	31,200	オズール I-3000	ディスタルカップ
			100,300	21,000	121,300	オズール I-3663	ICEROSS 下腿用 シールインX5
			115,300	24,200	139,500	オズール I-3664	ICEROSS 下腿用 シールインX5 ウェーブ
			84,300	17,700	102,000	オズール I-4443	ICEROSS 下腿用 シールインX
			100,300	21,000	121,300	オズール I-4613	ICEROSS デルモ シールイン
			19,000	7,900	26,900	オズール I-6103	ICEROSS パッド
			100,300	21,000	121,300	オズール I-7532/7632	ICEROSS 大腿用 シールイン スタンダード/コニカル
			84,300	17,700	102,000	オズール I-8532/8632	ICEROSS 大腿用 シールインX スタンダード/コニカル
			81,600	17,100	98,700	オズール I-CL43	ICEROSS デルモ クッションライナー
			71,200	14,900	86,100	オズール I-CL53	ICEROSS コンフォート クッションライナー
			96,200	20,200	116,400	オズール I-CL63	ICEROSS シナジー クッションライナー
			120,500	25,300	145,800	オズール I-CT62	ICEROSS アクティバ クッションライナー
			96,600	20,200	116,800	オズール I-CW43	ICEROSS デルモ クッションライナー ウェーブ
			111,200	23,300	134,500	オズール I-CW63	ICEROSS シナジー クッションライナー ウェーブ
			100,300	21,000	121,300	オズール I-TF673/TF678	ICEROSS 大腿用 シールインX5 スタンダード/コニカル
			100,300	21,000	121,300	オズール M8917/8918	大腿用 4シールクラシック スタンダード/コニカル
			62,500	13,100	75,600	オズール M8997	リラックス クッションライナー
			90,000	18,900	108,900	オットーボックス 6Y110	skeo シーリングライナー
			173,000	36,300	209,300	オットーボックス 6Y400	カスタムライナー
			46,000	14,700	60,700	オットーボックス 6Y512	ポリウレタン3Dライナー
			45,000	14,400	59,400	オットーボックス 6Y81	プロシールライナー
			34,000	10,800	44,800	オットーボックス 6Y92	コポリマーライナー
			55,000	11,500	66,500	オットーボックス 6Y95=C	CaLeo 3D クッションライナー コポリマー
			28,800	12,000	40,800	シリボス 18241~18264	デュラゲルライナー
			44,000	14,000	58,000	ダウ DCLC-SIZE	クールクッションライナー
			98,000	20,500	118,500	ブラッチフォード SBATTCP	シルケアブリーズライナー
			70,380	14,720	85,100	ブルドッグ BDL-CL-BLK	BULLDOG ゲルクッションライナー
			37,250	11,850	49,100	啓愛 KI-PURE	ビュアライナー ビンなし
B	ビンアタッチメントあり		56,345	11,755	68,100	アルプス ELDT	イージーライナー ビン付
			52,090	13,910	66,000	アルプス LSL	シリコーンプロ ビン付
			48,000	15,300	63,300	アルプス SMSDT	スマートシールライナー ビン付
			46,660	14,840	61,500	アルプス SPDTHD	SP高密度ゲルライナー ビン付
			62,000	13,000	75,000	ウィローウッド ALL-SIZE	アルファスピリットロッキングライナー
			62,000	13,000	75,000	ウィローウッド H352-SIZE	アルファハイブリッドロッキングライナー
			62,000	13,000	75,000	ウィローウッド H442-SIZE	アルファハイブリッドAKロッキングライナー
			72,000	15,100	87,100	ウィローウッド T352-SIZE	アルファスマートテンブロッキングライナー
			72,500	15,200	87,700	オズール I-0124	ICEROSS オリジナル ロッキングライナー カバー有
			120,400	25,200	145,600	オズール I-1033	ICEROSS スポーツ ロッキングライナー
			81,600	17,100	98,700	オズール I-4013	ICEROSS デルモ ロッキングライナー
			96,600	20,200	116,800	オズール I-4313	ICEROSS デルモ ロッキングライナー ウェーブ
			96,600	20,200	116,800	オズール I-4913	ICEROSS 下腿用 デルモ ロッキングライナー ウェーブ コニカル
			86,200	18,100	104,300	オズール I-5303	ICEROSS コンフォート ロッキングライナー ウェーブ
			71,200	14,900	86,100	オズール I-5406	ICEROSS コンフォート ロッキングライナー
			96,200	20,200	116,400	オズール I-6003	ICEROSS シナジー ロッキングライナー
			111,200	23,300	134,500	オズール I-6303	ICEROSS シナジー ロッキングライナー ウェーブ
			99,600	20,900	120,500	オズール I-7032/7132	ICEROSS 大腿用 ロッキングライナー スタンダード/コニカル
			99,600	20,900	120,500	オズール I-SXL3	ICEROSS 下腿用 シールインX ロッキングライナー
			73,000	15,300	88,300	オズール M8957/8958	リラックス 大腿用 ロッキングライナー スタンダード/コニカル
			69,000	14,400	83,400	オズール M8994	リラックス ロッキングライナー
			52,000	14,000	66,000	オットーボックス 6Y43	シリコーンシースルーライナー
			65,000	13,600	78,600	オットーボックス 6Y70	シリコーンジェルライナー 下腿用
			70,000	14,700	84,700	オットーボックス 6Y75	シリコーンジェルライナー 下腿用 抗菌加工
			90,000	18,900	108,900	オットーボックス 6Y78	シリコーン3Dライナー 抗菌 下腿用
			80,000	16,800	96,800	オットーボックス 6Y80	TFアダプトライナー 大腿用
			80,000	16,800	96,800	オットーボックス 6Y85	TFアダプトライナー 抗菌加工
			80,000	16,800	96,800	オットーボックス 6Y88	TF 3Dライナー-抗菌
			37,000	11,800	48,800	オットーボックス 6Y90	コポリマーライナー
			55,000	11,500	66,500	オットーボックス 6Y95=L	3Dロッキングライナー
			34,600	11,000	45,600	シリボス 18201~18224	デュラゲルライナー ビンつき
			51,100	14,900	66,000	ダウ DCLP-SIZE	クールロッキングライナー
			98,000	20,500	118,500	ブラッチフォード SBATTLP	シルケアブリーズライナー(ビン付き)
			70,380	14,720	85,100	ブルドッグ BDL-LI-BLK	BULLDOG ゲルロックライナー
			44,640	14,260	58,900	啓愛 KI-PURE-P	ビュアライナー ビンつき
		小児用	66,500	13,900	80,400	オズール I-8301	ICEROSS スタビロ ジュニア ロッキングライナー ウェーブ
			66,500	13,900	80,400	オズール I-8302	ICEROSS デルモ ジュニア ロッキングライナー ウェーブ
その他の部品	A	ベルト付先ゴム	4,500	1,800	6,300	啓愛 KI-SG-C9	ベルト付足先ゴム
	B	SACH用アンクルブロック	1,200	450	1,650	その他のアングルブロック	
			25,000	10,500	35,500	ラボックス X1370	脱着装置つきアンクルブロック
			6,950	2,850	9,800	啓愛 K-AI-7ABL	カッパ用ブロック ボルト付
	C	リアルソックス	60,000	12,600	72,600	RSLスティーパー SKY-SIZE	スキナジー
			46,900	15,000	61,900	ダウ DSST-BK	ダウスキン指又付(下腿用)
			45,800	14,600	60,400	佐藤 8-3	下腿リアルカバー
			17,170	7,130	24,300	佐藤 8-5	足先リアルソックス
	D	先ゴム	500	210	710		
			1,200	500	1,700	啓愛 KI-SG-C6	足先ゴム
F	E	踵ゴム	200	100	300		
	F	スプリングゴム	100	110	210		
	H	サイム用ボル	14,000	5,800	19,800	ウィローウッド PPF-FS006	小児用サイムナット

区分	名 称	型 式	標 準 価 格 円	管 理 費 円	上 限 価 格 円	使 用 部 品	備 考
		ト	53,000	13,000	66,000	オットーボック SL=LR-XOC	XOカブラー
		J フットカバー	14,750	6,150	20,900	トゥルーライフ SSY300	サイムアダプター
			10,500	4,400	14,900	オットーボック 2C5	フットシエル 1E5x/8x用
			30,750	11,850	42,600	カレッジパークインダストリー FS-01	フットシエル
		K スペクトラソックス	2,600	1,100	3,700	オットーボック SL=SPECTRA-SOCK	スペクトラソックス
			3,760	1,540	5,300	カレッジパークインダストリー SS-01	スペクトラソックス・カレッジパークフット用
		L 除圧パッド	12,200	5,100	17,300	オズール K-190100	プレッシャーパッドセット No.1
		M その他	52,000	14,000	66,000	アラード TOF	トーオフ/ブルロックカー
			52,000	14,000	66,000	アラード YPS	イブシロン
			25,700	10,700	36,400	オズール I-SXC0	ICEROSS シールインX 専用リング (クラシック)
			25,700	10,700	36,400	オズール I-SXG0	ICEROSS シールインX 専用リング (グリップ)
			25,700	10,700	36,400	オズール I-SXV0	ICEROSS シールインX 専用リング (ボリュウム)
			1,100	450	1,550	オットーボック 2722	SACHフット用ボルト
			34,000	10,800	44,800	オットーボック 452A1	プロシールリング
			4,570	1,830	6,400	カレッジパークインダストリー ST	シェルトレッド
			23,750	9,950	33,700	啓愛 K-A1-SABL	一軸用ブロック 継手付

(注) 1 手部级手の手先具については、芯入りの場合は一本につき 600円、面ファスナー取付けの場合は一か所に付き1,800円増しとすること。
2 手部级手の手先具については、一本当たりの価格であること。
3 装師足袋について、面ファスナー取付けの場合は一か所に付き1,800円増しとすること。
4 使用部品欄の「企業名 番号～番号」で範囲表記したものについては、各部品が同一価格のものであること。
5 借受け基準額については、耐用年数の2／3を償却期間として設定し、「購入基準額／償却期間（月）」を一月あたりの借受け基準額とする。

補装具の種目、購入等に要する費用の額の算定等に関する基準に係る完成用部品

骨格構造義肢

区分	名 称	型 式	標 準 価 格 円	管 理 費 円	上 限 価 格 円	使 用 部 品	備 考
義 手 用 部 品	肩 継 手	A 屈曲・外転式	29,000	12,100	41,100	オットーボック 12S4	肩継手 屈曲外転式（肩甲胸郭間切断用）
			79,000	16,500	95,500	ホスマー 55134	ショルダージョイント
		B ユニバーサル式	58,000	12,100	70,100	オットーボック 12S7	肩継手（ユニバーサル継手付）
	肘 継 手	A 単軸式（単軸固定式）	65,000	13,600	78,600	オットーボック 12R6	肘継手 マニュアルロック 上腕用セット
			63,000	13,200	76,200	オットーボック 12R7	肘継手 マニュアルロック 肩義手用セット
			159,000	33,300	192,300	ホスマー 55170/56344	マニユアルロッキング肘
			68,500	14,300	82,800	啓愛 KI-H-061	上腕中短断端用パイロン継手
			61,700	12,900	74,600	啓愛 KI-H-062	上腕長断端用パイロン継手
			52,000	14,000	66,000	小原 47C-011	上腕短断端用骨格義手セット L 手継手部品付
			52,000	14,000	66,000	小原 47C-012	上腕短断端用骨格義手セット R 手継手部品付
			47,800	15,200	63,000	小原 47C-021	上腕長断端用骨格義手セット L 手継手部品付
			47,800	15,200	63,000	小原 47C-022	上腕長断端用骨格義手セット R 手継手部品付
		B 単軸式（軸摩擦式）	83,150	17,450	100,600	佐藤 9-88	フリーライト軽量肘継手 ロックなし上腕長断端にも使用可能
		C 作業用幹部式	170,000	35,700	205,700	啓愛 KI-H-032	上腕幹部 新（固定金具無）
	手 継 手	A 面摩擦式	8,500	3,500	12,000	啓愛 KI-H-065-1	手首金具（パイロン用）
		B 軸摩擦式	4,300	1,800	6,100	オットーボック 10R1	リストアダプター アダプタボルトネジ
			8,000	3,300	11,300	オットーボック 10R2	リストアダプター アダプタナットネジ
		C 手屈曲式	25,000	10,500	35,500	オットーボック 10R3	リストアダプター 屈曲機構付
			30,700	11,900	42,600	ホスマー 71988	フリクションリスト
		D 手部コネクタ	4,370	1,830	6,200	啓愛 KI-H-064	装飾用手部取付金具
			6,830	2,770	9,600	佐藤 9-18	ネジプレート
			9,190	3,810	13,000	佐藤 9-88-1	リストコネクタ（手部取り付け金具）
		E 作業用幹部式	74,300	15,600	89,900	啓愛 KI-H-034	前腕幹部 新（固定金具無）
			15,000	6,300	21,300	啓愛 KI-H-034-1	前腕幹部用固定金具
	義 手 調 整 用 部 品	ブ チ ュ ー	32,500	10,400	42,900	ホスマー 55132	ソケットアダプター
			16,190	6,710	22,900	佐藤 9-88-2	ソケットホルダー
	手 先 具	A 装飾ハンド	21,900	9,100	31,000	ホスマー 55573	パイロンチューブ
			8,020	3,280	11,300	佐藤 9-88-3	フリーライト上腕用パイプ（L=174mm）ボルト付
			3,820	1,580	5,400	佐藤 9-88-4	フリーライト前腕用パイプのみ（L=220mm）
			37,000	11,800	48,800	オットーボック 8K18/8K19	パッシブハンド
			20,000	8,400	28,400	オットーボック 8S7/8S8/8S9	インナーハンド
			25,910	10,790	36,700	佐藤 5-8P	パッシブハンドインナーのみ
			48,030	15,270	63,300	佐藤 5-8S	パッシブハンドインナーのみ（手関節掌背屈機能付）
		B 手袋（コス メチックグラブ）	118,370	24,830	143,200	佐藤 7-1	他動的ピンチ機能付装飾ハンド動利（DoLi）
			21,000	8,800	29,800	オットーボック 8S4/8S5/8S6	コスメティックグラブ
			25,100	10,500	35,600	啓愛 KI-H-056RC	リアルカラーキャップ
			110,250	23,150	133,400	佐藤 10-1FX	高機能塩ビグローブ（高強度・防水機能）Xコート加工
			26,270	11,030	37,300	佐藤 1-0X	肩部のみノーマルグローブ Xコート加工
			20,550	8,550	29,100	佐藤 1-52	肩部のみカラーグローブ
			94,840	19,860	114,700	佐藤 1-92	肩義手回転付カラーグローブ
			88,940	18,660	107,600	佐藤 1-93	肩義手回転なしカラーグローブ
			47,680	15,220	62,900	佐藤 2-3	上腕義手回転付（オール塩ビ）
			35,680	11,320	47,000	佐藤 2-4	上腕義手回転なし（オール塩ビ）
			42,730	13,670	56,400	佐藤 2-452	前上腕部のみシルグローブ
			25,070	10,430	35,500	佐藤 2-52	上腕部のみカラーグローブ
			74,460	15,540	90,000	佐藤 2-92	上腕義手回転付カラーグローブ
			70,390	14,710	85,100	佐藤 2-93	上腕義手回転なしカラーグローブ
			41,540	13,260	54,800	佐藤 3-2	前腕部付手掌回転付
			48,420	15,480	63,900	佐藤 3-2X	前腕部付手掌回転付 Xコート加工
			32,470	10,330	42,800	佐藤 3-3	前腕部付手掌回転なし
			38,070	12,130	50,200	佐藤 3-3X	前腕部付手掌回転なし Xコート加工
			34,380	10,920	45,300	佐藤 3-452	前腕部のみシルグローブ
			19,220	7,980	27,200	佐藤 3-52	前腕部のみカラーグローブ
			69,120	14,480	83,600	佐藤 3-92	前腕部付手掌回転付カラーグローブ
			76,730	16,070	92,800	佐藤 3-92X	前腕部付手掌回転（木部）付カラーグローブ Xコート加工
			62,410	13,090	75,500	佐藤 3-93	前腕部付手掌回転なしカラーグローブ
			69,120	14,480	83,600	佐藤 3-93X	前腕部付手掌回転なしカラーグローブ Xコート加工
			21,860	9,140	31,000	佐藤 5-2	回転付手掌
			29,660	12,440	42,100	佐藤 5-2X	回転付手掌 Xコート加工
			16,810	6,990	23,800	佐藤 5-3	回転なし芯入り手掌
			24,340	10,160	34,500	佐藤 5-3X	回転なし芯入り手掌 Xコート加工
			14,400	6,000	20,400	佐藤 5-4	回転なし芯なし手掌
			106,810	22,390	129,200	佐藤 5-44	シルグローブ（シリコン）芯なし
			118,840	24,860	143,700	佐藤 5-44R	シルグローブ（シリコン）手掌芯入回転付
			136,310	28,590	164,900	佐藤 5-44RS	シルグローブ手掌芯入回転付スモースコート
			124,290	26,010	150,300	佐藤 5-44S	シルグローブ芯なし スモースコート
			118,840	24,860	143,700	佐藤 5-44W	シルグローブ（シリコン）手掌芯入り木部付
			136,310	28,590	164,900	佐藤 5-44WS	シルグローブ手掌芯入り木部付スモースコート
			19,710	8,190	27,900	佐藤 5-4X	回転なし芯なし手掌 Xコート加工
			21,950	9,150	31,100	佐藤 5-5	木部付手掌
			29,000	12,100	41,100	佐藤 5-5X	木部付手掌 Xコート加工
			16,240	6,760	23,000	佐藤 5-8G	パッシブハンドグローブのみ
			22,920	9,580	32,500	佐藤 5-8GX	パッシブハンドグローブのみ Xコート加工
			45,760	14,640	60,400	佐藤 5-9	カラーグローブ芯なし
			49,380	15,720	65,100	佐藤 5-92	回転付（木部付）手掌カラーグローブ
			56,890	11,910	68,800	佐藤 5-92X	回転付（木部付）手掌カラーグローブ Xコート加工
			51,600	14,400	66,000	佐藤 5-9X	カラーグローブ芯なし Xコート加工
			304,950	54,550	359,500	佐藤 7-44	ハイブリッドシルグローブ 筋電、能動用
	C 作業用手先具		6,000	2,500	8,500	鎌持ち金具	
			1,300	550	1,850	曲鉤	
			8,900	3,700	12,600	鉗持ち金具	
			51,000	15,000	66,000	啓愛 KI-H-037-1	双嘴鉤 アルミ
			54,000	12,000	66,000	啓愛 KI-H-037-2	双嘴鉤 鋼
			36,500	11,600	48,100	啓愛 KI-H-039	曲鉤

区分	名 称	型 式	標 準 価 格 円	管 理 費 円	上 限 価 格 円	使 用 部 品	備 考
	外装部品	トブシコ レヨネ リンク	29,300	12,300	41,600	啓愛 KI-H-068	鍛持金具（遊動）
			25,400	10,600	36,000	啓愛 KI-H-069	鍛持金具（固定）
			3,200	1,400	4,600	物おさえ	
		バフ オ ー ム カ	2,100	900	3,000	オットーボック 13R9	コネクションプレート
			6,650	2,750	9,400	ホスマー 56758/56255	アタッチリング
			12,000	5,000	17,000	オットーボック 15K10	フォームカバーセット 義手用
			3,700	1,500	5,200	その他のフォームカバー	
			22,200	9,300	31,500	ホスマー 56217	肩、上腕用フォーム（ストックネット付）
			28,700	12,000	40,700	ホスマー 56886	前腕用フォーム（ストックネット付）
			9,270	3,830	13,100	佐藤 9-89	satoフォームカバー前・上腕用 スtockネット付
	その他	部ネハ 品スI	60,000	12,600	72,600	オットーボック 21A47	ソフтверネス
			4,950	2,050	7,000	ホスマー 50114	ALP-75 アクシラルーブパッド
			6,600	2,700	9,300	ホスマー 50115	ALP-100 アクシラルーブパッド
		クラ アイ ダナ ブ ロ ッ	32,000	10,600	42,600	オズール I-721000	IceLock 721 ラチェットロック 小
			16,000	6,700	22,700	オットーボック 13R11	骨格アダプター ライナー用
			37,000	11,800	48,800	オットーボック 14A1	ライナーロックアダプター 義手用
			27,000	11,300	38,300	カスケイド IRS-150-AK	ICE-ATS（スモール）
			27,000	11,300	38,300	カスケイド IRS-200-AK	ICE-AT（ラチェット）
			28,000	11,700	39,700	カスケイド IRS-600-AK	ICE-ATC（クラッチロック）
			38,000	12,100	50,100	カスケイド IRS-650-AKL	ICE-ATCM（モジュラー）
		ライ ナ ー	8,700	3,600	12,300	ウィローウッド ALA-C	アルファゲルカップ
			22,000	9,200	31,200	オズール I-3000	ディスタルカップ
			19,000	7,900	26,900	オズール I-6103	ICEROSS パッド
			44,000	14,000	58,000	ダウ DCLC-SIZE	クールクッションライナー
	その 部 品 他	B ビンアタッチ メントあり	62,000	13,000	75,000	ウィローウッド ALL-SIZE	アルファスピリットロッキングライナー
			71,200	14,900	86,100	オズール I-5406	ICEROSS コンフォート ロッキングライナー
			99,900	20,900	120,800	オズール I-8131	ICEROSS アッパー-X
			82,000	17,200	99,200	オットーボック 14V5	アームライナー 義手用ライナー
		のそ 部 品 他	8,500	3,500	12,000	ラボック M1620	SAKAGE ストラップタイプ
			2,600	1,100	3,700	啓愛 KI-H-023-A-1	肩肘継手接続金具

区分	名 称	型 式	標 準 価 格 円	管 理 費 円	上 限 価 格 円	使 用 部 品	備 考		
義 足 用 部 品	股 継 手	A カナダ式	79,000	16,500	95,500	オットーボック 7E4	股継手 伸展補助装置付 遊動式		
			91,000	19,100	110,100	オットーボック 7E5	股継手 マニュアルロック		
			209,000	43,800	252,800	オットーボック 7E7	股継手 伸展補助装置内臓 チタン 遊動式		
			550,000	63,800	613,800	オットーボック 7E9	股継手 油圧シリンダー内蔵		
			154,400	32,400	186,800	ラボック M0110	ヒップジョイント		
		130,000	27,300	157,300	徳林 TGH-01C	股継手			
		56,000	11,700	67,700	徳林 TH-01C	Hy-Stan股継手			
		B ロック式 小児用	173,000	36,300	209,300	オットーボック 7E8	股継手 小児用 遊動式		
			65,000	13,600	78,600	徳林 TGH-01C	小児用股継手		
			膝 継 手	A 単軸膝	1 遊動式 空圧	687,900	69,000	756,900	ブラッチフォード ESKSEFP30
	1 遊動式 油圧				500,000	61,900	561,900	オズール MKN01360	マウクニー
	480,000				61,100	541,100	オットーボック 3R80+	ロータリー油圧膝継手 チューブ付	
	910,000	77,400			987,400	オットーボック 3R85	Dynion ダイニオン		
	326,000	55,300			381,300	オットーボック 3R95	油圧単軸膝継手 体重制限150kg		
	402,000	58,200			460,200	オットーボック 3WR95	アクアニー ウォータープルーフ ロック付		
	2,153,000	124,300			2,277,300	オルソモビリティー VGK125	ペリーグッドニー		
	473,000	60,900			533,900	カレッジパークインダストリー CHKA350	キャピタル油圧膝継手ピラミッド		
	580,800	64,900			645,700	ブラッチフォード MH30	マーキュリー		
	216,300	45,400			261,700	ラボック M0703	Dolphin（油圧単軸膝 アルミフレーム）		
	343,800	56,000			399,800	ラボック M0790	MCK（油圧 イールディング膝継手）		
	900,000	77,000			977,000	長崎かなえ 1	NAL-Knee膝継手		
	1 遊動式 空圧・油圧・コンピュータ制御	3,800,000			186,400	3,986,400	オズール NAV01003	ナビーニ	
	4,500,000	212,800			4,712,800	オズール PKA10003	パワーニー		
	2,300,000	129,800			2,429,800	オズール RKN130003	リオニー		
	3,200,000	163,800			3,363,800	オズール RKNXC0003	リオニーXC		
	3,800,000	186,400			3,986,400	オットーボック 3B1	ジニウム		
	5,000,000	231,700			5,231,700	オットーボック 3B5-4	Genium X4		
	2,500,000	137,400			2,637,400	オットーボック 3C60	Kenevo		
	2,600,000	141,100			2,741,100	オットーボック 3C98-3	C-Leg		
	1,150,000	86,400			1,236,400	オットーボック 3E80	ロータリー油圧膝継手 電子切替 販売中止 ただし令和8年度まで修理対応可能		
	823,000	74,100			897,100	ナプテスコ NI-C311	ハイブリッドニー		
	3,000,000	156,200			3,156,200	プロテオール Quantree	クアトロ		
	1 遊動式 スプリング・その他	135,000		28,300	163,300	ホスマー 60821	チタン単軸膝		
	97,500	20,400		117,900	ホスマー 60823	アルミ単軸膝			
	1 遊動式 小児用	107,000		22,400	129,400	オットーボック 3R38	単軸膝継手 小児用		
	99,400	20,800		120,200	ラボック C0700	単軸膝（小児用）			
	2 ロック式 ロック	59,000		12,300	71,300	オズール LKN12500	ロッキングニー		
	94,000	19,700	113,700	オットーボック 3R17	マニュアルロック膝継手				
	175,000	36,700	211,700	オットーボック 3R31	シッティングアシスト付固定膝				
	181,000	38,000	219,000	オットーボック 3R33	マニュアルロック膝継手 チタン				
	53,000	13,000	66,000	オットーボック 3R40	マニュアルロック膝継手				
	72,000	15,100	87,100	オットーボック 3R41	マニュアルロック膝継手 プラスチック				
	84,500	17,700	102,200	ホスマー 60471	単軸固定膝				
	43,230	13,770	57,000	メティス 6H06A3	単軸ロック膝チューブ				
	45,150	14,350	59,500	ラボック SL0701	軽量手動ロック膝				
	128,200	26,900	155,100	ラボック SL0702	軽量手動ロック膝(Mg)（マグネシウム）				
	164,200	34,400	198,600	ラボック SL0708	Beluga（バウンサつき手動ロック膝）				
	156,900	32,900	189,800	ラボック SL0720-A	半遊動膝継手				
	48,940	15,660	64,600	高崎 TG1014	手動固定膝				
	130,000	27,300	157,300	小原 34S-050	前留式固定膝				
	2 ロック式 小児用	112,000	23,500	135,500	オットーボック 3R39	マニュアルロック膝継手 小児用			
	95,000	20,000	115,000	ラボック C0720	手動ロック膝（小児用）				
	45,000	14,400	59,400	徳林 TK-1C1	小児用単軸膝継手				
	B 安全膝	空圧	222,200	46,600	268,800	オズール 1720185	OP4 荷重ブレーキ付空圧膝継手		
			260,000	52,800	312,800	オットーボック 3R92	荷重ブレーキ膝継手 空圧式 チューブ付		
			293,240	54,060	347,300	カレッジパークインダストリー VPKA200	ビクター空圧荷重ブレーキ膝継手		
			238,000	50,000	288,000	ナプテスコ NK-1	空圧膝継手・ピラミッド 販売中止 ただし令和7年度まで修理対応可能		
			243,470	51,130	294,600	ナプテスコ NK-1s	空圧膝継手・ピラミッド（伸展補助パネ） 販売中止 ただし令和7年度まで修理対応可能		

区分	名 称	型 式	標 準 価 格 円	管 理 費 円	上 限 価 格 円	使 用 部 品	備 考
			253,800	52,600	306,400	ラボック M0770	BASS（空圧 荷重ブレーキ膝カーボンフレーム）
			253,800	52,600	306,400	ラボック M0771	P-BASS（空圧 荷重ブレーキ膝カーボンフレーム）
			263,100	52,900	316,000	ナプテスコ NI-C411	単軸・荷重ブレーキ付・ピラミッド 販売中止 ただし令和9年度まで修理対応可能
			276,400	53,400	329,800	ナプテスコ NI-C412	単軸・荷重ブレーキ付・インテリジェント膝継手 販売中止 ただし令和9年度まで修理対応可能
			135,600	28,400	164,000	オズール 1721120	OFM2 単軸荷重ブレーキ付膝継手（ロック切替機能付）
			56,000	11,700	67,700	オットーボック 3R15	荷重ブレーキ膝継手
			162,000	34,000	196,000	オットーボック 3R49	荷重ブレーキ膝継手 チタン
			232,000	48,700	280,700	オットーボック 3R90	荷重ブレーキ膝継手 バネ内臓 チューブ付
			136,000	28,500	164,500	ホスマー 60236	荷重ロック膝キット
			117,000	24,500	141,500	ホスマー 60785	アルミ荷重ブレーキ膝
			138,000	28,900	166,900	ホスマー 60794	チタン荷重ブレーキ膝
			82,500	17,300	99,800	ラボック M0736	荷重ブレーキ膝
		C 多軸膝 1 遊動式 空圧	202,200	42,400	244,600	オズール 172018	OP5 四軸空圧膝継手
			288,300	53,900	342,200	オズール 172816	OHF3 四軸空圧膝継手（回転中心位置調整機構付）
			400,600	58,100	458,700	オズール 172818	PASO 四軸空圧膝継手（自動空圧調整機構付）
			260,000	52,800	312,800	オットーボック 3R106	四節リンク空圧膝継手 チューブ付
			353,000	56,300	409,300	オットーボック 3R106-PRO	多軸空圧膝継手 アクティブ
			195,000	40,900	235,900	オットーボック 3R78	多軸空圧膝継手 低活動用
			170,000	35,700	205,700	プロテオール 1P200	4節リンク空圧膝継手 マティック
			148,320	31,180	179,500	ラボック M0750-A	HRC4本リンク膝（大腿切断用）（アルミフレームカーボンリンク）
			160,000	33,600	193,600	ラボック M0755-A	HRC4本リンク膝（膝離断用）（アルミフレームカーボンリンク）
			190,000	39,900	229,900	徳林 TKG-4P00	空圧式四軸膝継手
			190,000	39,900	229,900	徳林 TKG-4P01P	空圧式四軸膝継手（ミニ）
			200,000	42,000	242,000	徳林 TKG-4P10	空圧式四軸膝継手（膝離断用）
			250,000	52,500	302,500	徳林 TKG-5PS0H	空圧式五軸膝継手
			89,000	18,600	107,600	徳林 TK-4P00S	Hy-Stan空圧式四軸膝継手
		1 遊動式 油圧	435,000	59,400	494,400	オズール 172518	OH7 四軸油圧膝継手（3バルブ） 販売中止 ただし令和7年度まで修理対応可能
			390,100	57,700	447,800	オズール 2000	トータルニー 2000
			629,300	66,800	696,100	オズール 2100	トータルニー 2100
			510,000	62,300	572,300	オズール CKN10000	4バーXC
			359,000	56,600	415,600	オットーボック 3R46	膝離断用油圧膝継手
			399,000	58,100	457,100	オットーボック 3R55	多軸油圧膝継手
			490,000	61,500	551,500	オットーボック 3R60-EBS	EBS多軸膝継手 バウンシング機構
			540,000	63,400	603,400	オットーボック 3R60-PRO	小型EBS多軸膝継手 バウンシング機構
			336,000	55,700	391,700	ナプテスコ NK-6	バウンシング膝継手
			362,000	56,700	418,700	ナプテスコ NK-6+L	ロック付バウンシング膝継手
			831,900	74,400	906,300	ブラッチフォード KX06V2	KX06V2（耐水仕様）
			362,000	56,700	418,700	プロテオール 1P120	ハイディール
			296,300	54,200	350,500	ラボック M0780	Swan（油圧 バウンシング膝）
			341,300	55,900	397,200	ラボック M0782	Swan+LK（油圧 ロックつきバウンシング膝）
			334,300	55,600	389,900	ラボック M0786	Swan100（油圧 バウンシング膝）
			356,300	56,500	412,800	ラボック M0787	Swan100+LK（油圧 ロックつきバウンシング膝）
		1 遊動式 空圧 コンピューター制御	388,000	57,700	445,700	徳林 X60	油圧式4軸膝継手
			1,280,000	91,300	1,371,300	アレグス PSMPA	プロストライド
			304,000	54,500	358,500	ナプテスコ NI-C411	4軸4節リンク機構ピラミッド 販売中止 ただし令和10年度まで修理対応可能
			313,000	54,800	367,800	ナプテスコ NI-C412	4軸4節リンク機構十字滑り子式 販売中止 ただし令和10年度まで修理対応可能
			304,000	54,500	358,500	ナプテスコ NI-C414	4軸4節リンク機構皿タイプ 販売中止 ただし令和10年度まで修理対応可能
		1 遊動式 油圧 コンピューター制御	899,000	76,900	975,900	徳林 TKG-5PS01C	アドリブ2
			2,085,000	121,700	2,206,700	ナプテスコ NE-Z41	四軸油圧電子制御膝継手アルクス
		1 遊動式 スプリングその他	119,300	25,000	144,300	オズール 1710512	OMS 四軸膝継手（回転中心位置調整機構付）
			224,300	47,100	271,400	オズール 172112	OFM1 四軸膝継手（ロック切替機構付）
			257,500	52,700	310,200	オズール 1900	トータルニー 1900
			96,000	20,100	116,100	オットーボック 3R20	ハーベルマン膝継手
			157,000	32,900	189,900	オットーボック 3R21	膝離断用多軸膝継手 伸展補助
			176,000	36,900	212,900	オットーボック 3R36	ハーベルマン膝継手 チタン
			283,000	53,700	336,700	オットーボック 3R62	バウンシング膝 低活動用 ロック付
			198,000	41,500	239,500	ラボック M0741	ZebraS
			242,000	50,800	292,800	ラボック M0781	SwanS
			104,880	22,020	126,900	高崎 TG1017	四軸空圧膝
			115,000	24,100	139,100	徳林 TKG-4000	四軸膝継手
		1 遊動式 小児用	49,000	15,600	64,600	徳林 TK-4000S	Hy-Stan四軸膝継手
			250,400	52,500	302,900	オズール 1100	トータルニー ジュニア
			145,000	30,400	175,400	オットーボック 3R66	多軸膝継手 小児用
			459,000	60,300	519,300	オットーボック 3R67	油圧多軸膝継手 小児用
		2 ロック式 ロック	62,000	13,000	75,000	徳林 TK-40C	小児用四軸膝継手
			158,000	35,100	191,100	オットーボック 3R23	膝離断用膝継手 マニュアルロック
		A 固定式（SACH用）	93,970	19,730	113,700	高崎 TG1037	四軸手動固定膝（極長断面又は膝離断用）
			12,700	5,300	18,000	ウィローウッド 2LTC-1208	CC2L-TAJ足継手
			17,000	7,100	24,100	オットーボック 2R31	SACHフット用アダプター チタン
			14,000	5,800	19,800	オットーボック 2R54	SACHフット用アダプター アルミ
			5,800	2,400	8,200	オットーボック 2R8	SACHフット用アダプター ステンレス
			17,930	7,470	25,400	ビー・オー・テック POTEC SA-1	チタン製サッチフットアダプター
			14,100	5,900	20,000	ホスマー 60273	チタンSACHアダプター
			8,750	3,650	12,400	ホスマー 60405	ステンSACHアダプター
			4,700	1,900	6,600	ラボック M1305	ピラミッドつきSACHアダプター
			6,900	2,800	9,700	ラボック M1308	ピラミッドつきSACHアダプター（J-Foot L用）
		その他	4,140	1,660	5,800	啓愛 K-AL69ASS	サッチアダプター ステンレス
			13,650	5,650	19,300	啓愛 K-AL69ATI	サッチアダプター チタン
			4,100	1,700	5,800	徳林 FA156	足継手
			20,000	8,400	28,400	ブラッチフォード 409012	シヤトルライト/マルチプレックス足関節用アダプター FIT.KIT-SEATTLE L/F-M/F ANK.
			173,600	36,400	210,000	ラボック M1085	ピッチアジャスター（M1180 J-Foot L専用品）

区分	名 称	型 式	標 準 価 格 円	管 理 費 円	上 限 価 格 円	使 用 部 品	備 考
	B 遊動式	小児用	10,000 10,100 11,800 8,400	4,200 4,200 4,900 3,500	14,200 14,300 16,700 11,900	ウィローウッド PPF-1208 オットーボックス 2R40=1及び2R40=2 ラボック C1305 徳林 TAC-00	小児用足継手 SACHフット用アダプター 小児用 SACHアダプタ (小児用) 小児用SACH足継手
		1 単軸足用 ピラミッド (オス)	21,000 13,000 44,000 28,000 57,800 98,800 8,800 27,500	8,800 5,400 14,000 11,700 12,100 20,700 3,600 11,500	29,800 18,400 58,000 39,700 69,900 119,500 12,400 39,000	ウィローウッド SAF-00100 オットーボックス 2R10 オットーボックス 2R33 オットーボックス 2R51 ラボック M1035 ラボック M1055 啓愛 AI-5ASS 啓愛 AI-5ATI	オハイオ単軸足部用 足継手 足継手 単軸フット用 ステンレス 足継手 単軸フット用 チタン 足継手 単軸フット用 アルミ ピラミッドつきスーパーアングル ピラミッドブラグつき正座用足継手 一軸足関節 ステンレス 一軸足関節 チタン
		1 単軸足用 クランプアダプタ	15,000	6,300	21,300	ラボック M1011	単軸足継手販売中止 ただし令和7年度まで修理対応可能
		1 単軸足用 踵高調整機能付き	47,300	15,100	62,400	ラボック SL1010-A	踵高調整機能付き足継手販売中止 ただし令和7年度まで修理対応可能
		2 多軸足用 ピラミッド	21,800	9,100	30,900	ラボック M1002	踵高調整型足継手販売中止 ただし令和7年度まで修理対応可能
		2 多軸足用 クランプアダプタ	63,200	13,200	76,400	ラボック M1025	ピラミッドブラグつきゴム座足継手
			30,000 30,000	12,600 12,600	42,600 42,600	ブラッチフォード 379342～379344 ブラッチフォード 379538/379540/379541	マルチフレックス足関節標準用 MULTIFLEX ANKLE 30mm マルチフレックス足関節軽劣用 MULTIFLEX ANKLE LD 30mm
	義足調整用部品	四つ穴取り付け	8,900 8,400 8,900 10,300 7,100	3,700 3,500 3,700 4,300 2,900	12,600 11,900 12,600 14,600 10,000	ウィローウッド 700-200 ウィローウッド 700-250 ウィローウッド LLY-01041 オットーボックス 5R1 徳林 TWB-4	ソケットブロック (発泡フォーム付) ソケットブロック (発泡フォーム無し) リムロジック用ラミネーションブロック ソケット取付用ブロック (大腿・下腿用) 木ブロック
			8,400	3,500	11,900	ウィローウッド PPF-700-250	小児用ソケットブロック
			4,000 3,400	1,600 1,400	5,600 4,800	オットーボックス 5R9 徳林 TWB-C	ソケット取り付けブロック 小児用 小児用木ブロック
		ソケットアダプタ・ピラミッド	5,500 17,100 21,400	2,300 7,100 8,900	7,800 24,200 30,300	ST&G 1220S ST&G 1220T ウィローウッド FND-268000	4枚羽根コネクタ穴明ステンレス 4枚羽根コネクタ穴明チタン ソケット直結回転付ピラミッドアダプタ (メス)
			21,400	8,900	30,300	ウィローウッド FND-268001	ソケット直結回転付ピラミッドアダプタ (オス)
			17,100 19,100 9,600 25,500 11,400 15,500 21,000 27,000 24,000	7,100 8,000 4,000 10,700 4,700 6,500 8,800 11,300 10,000	24,200 27,100 13,600 36,200 16,100 22,000 29,800 38,300 34,000	オズール A-135100 オズール L-272000 オズール L-273000 オズール L-672000 オズール L-673000 オズール L-773000 オットーボックス 4R100 オットーボックス 4R111 オットーボックス 4R116	オスピラミッド ソケットアダプタ チタン IceLock 211 チタンピラミッド 272 IceLock 211 ステンレスピラミッド 273 IceLock 600 チタンピラミッド 672 IceLock 600 ステンレスピラミッド 673 IceLock 700 ステンレスピラミッド 773 下腿義足用ソケットアダプター チタン ラミネーションアンカー調節ネジ回転機構付 ラミネーションアンカーピラミッド回転機構付
			15,000	6,300	21,300	オットーボックス 4R119	屈曲羽付きラミネーションアンカー回転機構付き
			25,000 15,000 8,500 14,000 21,000	10,500 6,300 3,500 5,800 8,800	35,500 21,300 12,000 19,800 29,800	オットーボックス 4R41 オットーボックス 4R42 オットーボックス 4R63 オットーボックス 4R68 オットーボックス 4R89	ラミネーションアンカー (回転機構付) ソケットアダプター (ピラミッド付) 下腿義足用ソケットアダプター ステンレス 下腿義足用ソケットアダプター アルミ ラミネーションアンカーピラミッド回転機構付
			28,000 26,000 25,740 29,600	11,700 10,900 10,760 12,400	39,700 36,900 36,500 42,000	オットーボックス 4WR95=1 オットーボックス 4WR95=2 ビー・オー・テック POTE DA-1 ブラッチフォード 409041	ラミネーションアンカー ウォータープルーフピラミッドレシーバー ラミネーションアンカー ウォータープルーフピラミッド チタン製ソケット直結用アダプター
			45,100 13,200 9,500	14,400 5,500 3,900	59,500 18,700 13,400	ブラッチフォード P189410S プロテオール 1K173 プロテオール 1K203	ピラミッドシフトアダプター短 PYRAMID SHIFT ADAPTOR (SHORT) ピラミッドラミネート ソケットアダプタ 3長羽オスピラミッド付ソケットコネクタ 4短羽オスピラミッド付ソケットコネクタ ステンレス 150kg対応
			22,400 28,100	9,400 11,800	31,800 39,900	プロテオール 1K204 ホスマー 60312	4短羽オフセットオスピラミッド付ソケットコネクタ AK回転付ソケットアダプター ピラミッドレシーバー
			9,850 15,100 11,300 33,150 19,010	4,050 6,300 4,700 10,550 7,990	13,900 21,400 16,000 43,700 27,000	ホスマー 60324 ホスマー 60325 ホスマー 60457 ホスマー 60576 ラボック M0240	BKソケットアダプター AKソケットアダプターピラミッド BKソケットアダプター AK回転付ピラミッドアダプター 支柱つきブラグ (M0261を組込むことで吸着可能) 4短羽コネクタ穴あきピラミッド付 ステンレス
			5,300	2,200	7,500	啓愛 K-CN14ASS	4短羽コネクタ穴あきピラミッド付 ステンレス
			16,200	6,800	23,000	啓愛 K-CN14ATI	4短羽コネクタ穴あきピラミッド付 チタン
		ソケットアダプタ・3φ6ベース	4,600 10,600 19,000 23,400 18,400 18,400 23,080 15,000 27,030 26,000 30,000 6,600 9,000	1,900 4,400 7,900 9,800 7,700 7,700 9,620 6,300 11,270 10,900 12,600 2,700 3,700	6,500 15,000 26,900 33,200 26,100 26,100 32,700 21,300 38,300 36,900 42,600 9,300 12,700	IB-ER E09s-Body ST&G 1221S ST&G 1221T ST&G 1223T オズール A-114030 オズール A-114040 ブルドッグ P16B プロテオール 1K179 ラボック M0231-A ラボック M0232 ラボック M0233 ラボック M0235 啓愛 K-CN13ASS	3枚羽根回転付φ36ベースステンレス 3枚羽根回転付φ36ベースステンレス 3枚羽根回転付φ36ベースチタン 4枚羽根 回転付φ36ベース チタン 3羽ソケットアダプタ ステンレス 4羽ソケットアダプタ ステンレス BULLDOG 3羽ソケットアダプタ ステンレス 3長羽回転調整付ソケットコネクタ 支柱つきねじ受金 (薄型) (ステンレス) 支柱つきねじ受金 強支柱つきねじ受金 短支柱つきねじ受金 3長羽回転ベース ステンレス
			10,300 18,400 11,700 25,300 5,800 12,000 12,000 10,700 9,900 24,400	4,300 7,700 4,900 10,600 2,400 5,000 5,000 4,400 4,100 10,200	14,600 26,100 16,600 35,900 8,200 17,000 17,000 15,100 14,000 34,600	オズール A-122100 オズール A-125100 オズール L-674000 オズール L-675000 オットーボックス 5R2 オットーボックス 5R6=1 オットーボックス 5R6=2 オットーボックス 5R6=3 サイズレス CA400-TIF ラボック M0290	4穴ソケットアダプタ アルミ 4穴ソケットアダプタ チタン IceLock 600 4穴アダプタ 674 アルミ IceLock 600 4穴アダプタ 675 チタン ラミネーションディスク 真空成型用ソケットアダプタ 大 真空成型用ソケットアダプタ 中 真空成型用ソケットアダプタ 小 タイインプレート ラミネーションアンカー

区分	名 称	型 式	標 準 価 格 円	管 理 費 円	上 限 価 格 円	使 用 部 品	備 考
		ソケットアダプ タ・その他	34,300	10,900	45,200	オズール 1970862	ソケット直結ループアダプタ (PASO/OH7/OHP3/OP5/OFM1用)
			36,400	11,600	48,000	オズール A-144300	ソケット直結メスピラミッド ステンレス
			11,000	4,600	15,600	オズール L-774000	Icelock 774 4穴アダプタ アルミ
			35,000	11,200	46,200	オットーボックス 2G120	ラミネーションアンカー 1C20用
			19,000	7,900	26,900	オットーボックス 4G70	膝義足用ラミネーションアンカー
			19,000	7,900	26,900	オットーボックス 4R170=1	ソケットスライドアダプター 大
			22,000	9,200	31,200	オットーボックス 4R170=2	ソケットスライドアダプター 小
			7,400	3,100	10,500	オットーボックス 4R173	ピラミッドレシーバー 4R170用
			800	400	1,200	その他のTC型ソケット取付金 具	
			81,500	17,100	98,600	ブラッチフォード 189118	アライメントアダプタ・メタルソケット用 MET. SKT. 115mm
			85,700	17,900	103,600	ブラッチフォード 189127	膝継手上部取付ピラミッド FULL ALIGN. PYRAMID
			26,200	11,000	37,200	ブラッチフォード 189805	AKアライメントキット・短縮用 SHORTENING KIT 10mm
			39,700	12,700	52,400	ブラッチフォード 189806	AKアライメントキット・標準 AK. ALIGN. KIT 10mm
			33,600	10,700	44,300	ブラッチフォード 189807	AKアライメントキット・伸張用 LENGTHENING KIT 10mm
			33,600	10,700	44,300	ブラッチフォード 189906	BKアライメントキット BK. ALIGN KIT
			29,000	12,100	41,100	ブラッチフォード 239017	膝継手上部取付ピラミッド PYRAMID ADAPTOR CaSTANCE SHIN
			53,400	12,600	66,000	ブラッチフォード 339240	下腿長断端用アダプター LONG STUMP ADAPT. KIT 30mm
			14,200	5,900	20,100	プロテオール 1K40	長羽ラミネーションアダプタ
			11,500	4,800	16,300	ラボックス M0205	支柱つき皿 (8mmボルト)
			11,500	4,800	16,300	ラボックス M0206	支柱つき皿 (8mmボルト)
			17,800	7,400	25,200	ラボックス M0207	軽量支柱つき皿 (チタン)
			17,800	7,400	25,200	ラボックス M0218	サイム用支柱つき皿 (J-Foot L)
			10,700	4,400	15,100	ラボックス M0225	支柱つき皿 (膝離断用)
			6,750	2,750	9,500	ラボックス M0280	サーモプラスチックソケットキット
			3,370	1,330	4,700	高崎 TG2012	ソケット取付プレート (丸型)
			4,430	1,770	6,200	高崎 TG2085	角度付き受け皿 (股離断用前傾角度付き)
			4,990	2,010	7,000	高崎 TG2112	ソケット取付プレート (羽根型)
			8,200	3,400	11,600	徳林 TSC-A	ワイヤーソケットコネクタ (大腿用)
			10,500	4,400	14,900	徳林 TSC-KD	L字型ソケットコネクタ
西穴・ピラミッド (オス)			10,900	4,500	15,400	TB-ER E031	4穴ピラミッドコネクタチタン
			15,800	6,600	22,400	ST&G 1217T	4穴ピラミッドコネクタチタン
			23,000	9,600	32,600	ウィローウッド 700-SP471	サクシオンピラミッド
			40,600	12,900	53,500	ウィローウッド FND-224150	4ホールスライド回旋機能付ピラミッド
			13,600	5,700	19,300	ウィローウッド FND-227014	4ホールピラミッド (オス)
			19,200	8,000	27,200	ウィローウッド FND-228003	4ホール回旋付ピラミッド (オス)
			11,200	4,700	15,900	ウィローウッド FND-994100	4ホールピラミッド (オス)
			11,200	4,700	15,900	ウィローウッド FND-994105	4ホールピラミッド (オス) 5mmオフセット
			9,500	3,900	13,400	オズール A-233100	4穴オスピラミッド アルミ
			19,000	7,900	26,900	オズール A-234320	4穴オスピラミッド 回旋式 ステンレス
			15,800	6,600	22,400	オズール A-235100	4穴オスピラミッド チタン
			25,900	10,800	36,700	オズール A-235300	4穴オスピラミッド 回旋式 チタン
			20,100	8,400	28,500	オズール A-235400	4穴オスピラミッド 8mmオフセット チタン
			4,500	1,800	6,300	オットーボックス 4R23	ソケットアダプター (ピラミッド付)
			10,300	4,300	14,600	オットーボックス 4R54	ソケットアダプター (ピラミッド付) チタン
			19,000	7,900	26,900	オットーボックス 4R73=A	オフセットソケットアダプター ピラミッド付
			14,000	5,800	19,800	オットーボックス 4R73=D	オフセットソケットアダプター ピラミッド付
			7,500	3,100	10,600	オットーボックス 4R74	ソケットアダプター ピラミッド付
			29,000	12,100	41,100	オットーボックス 4R77	ソケットアダプター ピラミッド回旋機構付
			12,300	5,100	17,400	ダウ GUPT-M4H	4ホールピラミッド (オス)
			117,700	24,700	142,400	ブラッチフォード FP-MSR	4穴スライドピラミッドアダプタ
			25,000	10,500	35,500	ブラッチフォード P189310	4穴ピラミッド
			20,480	8,520	29,000	ブルドッグ CP1-395	BULLDOG 4穴ピラミッド オス チタン
			66,380	13,920	80,300	ブルドッグ UNIV-TP	BULLDOG スライド回旋機能付き4穴ピラミッド
			6,700	2,800	9,500	プロテオール 1K205	4つ穴オスピラミッド付コネクタ
			16,000	6,700	22,700	プロテオール 1K206	ピラミッドアダプタ 小児用
			13,500	5,600	19,100	ホスマー 60254	チタン4ホールピラミッド
			8,000	3,300	11,300	ホスマー 60416	ステン4ホールピラミッド
			11,900	4,900	16,800	ラボックス M0276	4穴ブラグ (チタン)
			27,800	11,600	39,400	ラボックス M0292	回旋ブラグつき4穴コネクタ
			12,300	5,100	17,400	啓愛 K-CN24ATI	4穴コネクタ穴あきピラミッド付 チタン
西穴・ピラミッド (メス)			15,800	6,600	22,400	ウィローウッド FND-227004	4ホールピラミッド (メス)
			19,200	8,000	27,200	ウィローウッド FND-228002	4ホール回旋付ピラミッド (メス)
			7,900	3,300	11,200	オズール A-242100	4穴メスピラミッド アルミ
			37,700	12,000	49,700	オズール A-242500	4穴メスピラミッド 20/20オフセット アルミ
			25,300	10,600	35,900	オズール A-242510/A-242520	4穴メスピラミッド 20/20/10オフセット アル ミ
			21,500	9,000	30,500	オズール A-244320	4穴メスピラミッド 回旋式 ステンレス
			18,100	7,600	25,700	オズール A-245100	4穴メスピラミッド チタン
			31,000	11,600	42,600	オズール A-245300	4穴メスピラミッド 回旋式 チタン
			5,800	2,400	8,200	オットーボックス 4R22	ソケットアダプター (調節ネジ付)
			18,000	7,500	25,500	オットーボックス 4R37	ソケットアダプター (調節ネジ・回旋調節付)
西穴・その他			26,000	10,900	36,900	オットーボックス 4R51	ソケットアダプター (調節ネジ・回旋機構付)
			16,000	6,700	22,700	オットーボックス 4R55	ソケットアダプター (調節ネジ付) チタン
			5,200	2,100	7,300	オットーボックス 4R95	ソケットアダプター調節ネジ付 アルミ
			9,300	3,900	13,200	プロテオール 1K172	4つ穴メスピラミッド付コネクタ
			24,600	10,300	34,900	ホスマー 60293	チタン回旋付アダプター
			16,600	6,900	23,500	ホスマー 60435	ステン回旋付アダプター
			14,700	6,100	20,800	ラボックス M0277	4穴ジャック (チタン)
			16,100	6,700	22,800	ST&G 12141	4穴回旋付φ36ベースチタン
			10,200	4,200	14,400	アルプス VE819-P	VIP用マウンティングプレート
			10,000	4,200	14,200	オズール A-322100	4穴チューブクランプ アルミ
			17,600	7,300	24,900	オズール A-325100	4穴チューブクランプ チタン
			22,400	9,400	31,800	オズール L-661000	Icelock 600 モジュラースペーサー
			14,680	6,120	20,800	ブルドッグ P17N	BULLDOG 4穴ローテーションベース
			11,900	4,900	16,800	ラボックス M0270	4穴すべり子
			10,000	4,200	14,200	ラボックス M0271	4穴ねじ受金
			4,700	1,900	6,600	ラボックス M0275	4穴プレート
			15,700	6,500	22,200	啓愛 K-CN23ATI	4穴回旋ベース チタン
			10,700	4,400	15,100	徳林 TKC-S	スライドコネクタ

区分	名 称	型 式	標 準 価 格 円	管 理 費 円	上 限 価 格 円	使 用 部 品	備 考
			5,700	2,300	8,000	徳林 TSC-PSDC	
			4,400	1,800	6,200	徳林 TSC-T	熱可塑性ソケットコネクタ
	ダブルアダプタ (オス・オス)		14,800	6,200	21,000	オズール A-533100	オスダブルアダプタ アルミ
			20,300	8,500	28,800	オズール A-535100	オスダブルアダプタ チタン
			8,500	3,500	12,000	オットーボックス 4R76	ダブルピラミッドアダプター
			7,300	3,000	10,300	オットーボックス 4R78	ダブルピラミッドアダプター
			35,000	11,200	46,200	オットーボックス 6A53	スライドアダプター ピラミッド/ピラミッド
			14,280	5,920	20,200	ブルドッグ P12-WH	BULLDOG ダブルアダプタ オス
			7,300	3,000	10,300	プロテオール 1K190	ダブルオスピラミッドコネクタ
			31,000	11,600	42,600	ラボック M0550	ダブルプラグ (Ti)
	ダブルアダプタ (オス・メス)		36,300	11,600	47,900	オズール A-554700	オスメスダブルアダプタ 8mmオフセット
			17,000	7,100	24,100	オットーボックス 4R84	10° 角度付き ステンレス
			35,000	11,200	46,200	オットーボックス 6A54	ダブルアダプター ピラミッド調節ネジ付 スライドアダプター ピラミッド/ピラミッドレ シーバー
			46,000	14,700	60,700	ナプテスコ N-D114	スライドコネクタ
			38,000	12,200	50,200	ラボック M0545-34	プラグつきジャック34 (Ti)
			40,000	12,800	52,800	ラボック M0545-38	プラグつきジャック38 (Ti)
			21,000	8,800	29,800	高崎 TG2203	P Y十字アライメントアダプタ
	ダブルアダプタ (メス・メス)		19,800	8,300	28,100	ST&G 1201T	ダブルアダプター-32mmチタン
			22,400	9,400	31,800	ST&G 1202T	ダブルアダプター-45mmチタン
			25,300	10,600	35,900	ST&G 1203T	ダブルアダプター-60mmチタン
			28,200	11,800	40,000	ST&G 1204T	ダブルアダプター-75mmチタン
			49,000	15,600	64,600	ST&G 1751T	高さ調整機構付ダブルアダプター-59-72mmチタ ン
			19,600	8,200	27,800	ウィローウッド FND-228032	ダブルアダプタ (チタン) 32mm
			20,800	8,700	29,500	ウィローウッド FND-228045	ダブルアダプタ (チタン) 45mm
			21,900	9,100	31,000	ウィローウッド FND-228060	ダブルアダプタ (チタン) 60mm
			22,400	9,400	31,800	ウィローウッド FND-228075	ダブルアダプタ (チタン) 75mm
			16,200	6,800	23,000	オズール A-542110	メスダブルアダプタ 32mm アルミ
			17,200	7,200	24,400	オズール A-542120	メスダブルアダプタ 45mm アルミ
			18,200	7,600	25,800	オズール A-542130	メスダブルアダプタ 60mm アルミ
			19,500	8,100	27,600	オズール A-542140	メスダブルアダプタ 75mm アルミ
			48,000	15,300	63,300	オズール A-542350	高さ調整可能バイロン 77mm-95mm アルミ
			48,000	15,300	63,300	オズール A-542360	高さ調整可能バイロン 94mm-128mm アルミ
			29,600	12,400	42,000	オズール A-545110	メスダブルアダプタ 32mm チタン
			30,800	11,800	42,600	オズール A-545120	メスダブルアダプタ 45mm チタン
			31,200	11,400	42,600	オズール A-545130	メスダブルアダプタ 60mm チタン
			33,100	10,500	43,600	オズール A-545140	メスダブルアダプタ 75mm チタン
			73,300	15,300	88,600	オズール A-645210	シフトアダプタ チタン
			33,000	10,500	43,500	オットーボックス 4R104=60	スライド式ダブルアダプター 60mmチタン
			33,000	10,500	43,500	オットーボックス 4R104=75	スライド式ダブルアダプター 75mmチタン
			30,000	12,600	42,600	オットーボックス 4R72=32	ダブルアダプター チタン 32mm
			30,000	12,600	42,600	オットーボックス 4R72=45	ダブルアダプター チタン 45mm
			31,000	11,600	42,600	オットーボックス 4R72=60	ダブルアダプター チタン 60mm
			32,000	10,600	42,600	オットーボックス 4R72=75	ダブルアダプター チタン 75mm
			38,000	12,100	50,100	ナプテスコ N-D231	調整式デュアルコネクタ60〜75mm
			8,000	3,300	11,300	プロテオール 1K207-032	メスピラミッドダブルコネクタ 32mm アルミ
			9,800	4,100	13,900	プロテオール 1K207-032-HD	メスピラミッドダブルコネクタ 32mm アルミ 150kg対応
			8,000	3,300	11,300	プロテオール 1K207-045	メスピラミッドダブルコネクタ 45mm アルミ
			10,300	4,300	14,600	プロテオール 1K207-045-HD	メスピラミッドダブルコネクタ 45mm アルミ 150kg対応
			8,500	3,500	12,000	プロテオール 1K207-060	メスピラミッドダブルコネクタ 60mm アルミ
			9,300	3,900	13,200	プロテオール 1K207-075	メスピラミッドダブルコネクタ 75mm アルミ
			27,100	11,300	38,400	ホスマー 60306	チタンデュアルアダプター 32mm
			27,200	11,400	38,600	ホスマー 60439	チタンデュアルアダプター 45mm
			29,200	12,200	41,400	ホスマー 60440	チタンデュアルアダプター 60mm
			30,300	12,300	42,600	ホスマー 60441	チタンデュアルアダプター 75mm
			17,030	7,070	24,100	ラボック M0540-32	ダブルジャック 32mm
			17,030	7,070	24,100	ラボック M0540-35	ダブルジャック 35mm
			17,030	7,070	24,100	ラボック M0540-40	ダブルジャック 40mm
			20,000	8,400	28,400	ラボック M0540-45	ダブルジャック 45mm
			20,000	8,400	28,400	ラボック M0540-50	ダブルジャック 50mm
			20,000	8,400	28,400	ラボック M0540-55	ダブルジャック 55mm
			20,000	8,400	28,400	ラボック M0540-60	ダブルジャック 60mm
			22,000	9,200	31,200	ラボック M0541-32	ダブルジャック 32mm (チタン)
			22,000	9,200	31,200	ラボック M0541-35	ダブルジャック 35mm (チタン)
			22,000	9,200	31,200	ラボック M0541-40	ダブルジャック 40mm (チタン)
			22,000	9,200	31,200	ラボック M0541-45	ダブルジャック 45mm (チタン)
			24,300	10,200	34,500	ラボック M0541-50	ダブルジャック 50mm (チタン)
			24,300	10,200	34,500	ラボック M0541-55	ダブルジャック 55mm (チタン)
			24,300	10,200	34,500	ラボック M0541-60	ダブルジャック 60mm (チタン)
	その他のスベアー		3,400	1,400	4,800	ラボック M0500-0	十字すべり子 (0mm)
			8,000	3,300	11,300	ラボック M0500-10〜50	十字すべり子 (10, 20, 30, 40, 50mm)
			8,700	3,600	12,300	ラボック M0515	十字すべり子延長継手 (50mm)
			3,100	1,300	4,400	徳林 TAH-1	スベアー (1インチ)
			3,800	1,500	5,300	徳林 TAH-1 1/2	スベアー (1 1/2インチ)
			2,300	950	3,250	徳林 TAH-1/2	スベアー (1/2インチ)
			4,200	1,700	5,900	徳林 TAH-2	スベアー (2インチ)
	36φネジ・ピラ ミッド (オス)		5,500	2,300	7,800	IB-ER PT-Short	φ36ネジピラミッドチタン
			9,300	3,900	13,200	ST&G 1225S	φ36ネジピラミッドステンレス
			15,400	6,400	21,800	ST&G 1225T	φ36ネジピラミッドチタン
			8,200	3,400	11,600	オズール A-134300	ソケット直結オスピラミッド ステンレス
			18,400	7,700	26,100	オズール A-135300	ソケット直結オスピラミッド チタン
			15,880	6,620	22,500	ブルドッグ PTM	BULLDOG ネジ付ピラミッド オス チタン
			9,000	3,700	12,700	プロテオール 1K182	φ36mmネジ式オスピラミッドアダプタ
			9,700	4,000	13,700	プロテオール 1K184	φ36mm雌ネジ ネジ式オスピラミッドアダプタ
			16,700	7,000	23,700	ホスマー 60544	ステンソケット用ピラミッドアダプタ
			11,900	4,900	16,800	ラボック M0450	ねじつきプラグ
			13,200	5,500	18,700	ラボック M0460	ねじつきジャック
			11,040	4,560	15,600	露露 K-CN46ATI	回旋穴あきピラミッド チタン
	その他		10,400	4,300	14,700	ウィローウッド FND-135105	フローワードアンギルオフセットプレート
			10,400	4,300	14,700	ウィローウッド FND-135107	リバースアンギルオフセットプレート
			6,600	2,700	9,300	ウィローウッド ONE-TT-LINKKIT	ワンリンク
			27,400	11,500	38,900	オズール 1970863	膝継手近位オスピラミッドアダプタ (PASO/OH7/OHP3/OP5/OFM1用)
			17,400	7,300	24,700	オズール L-180901	Icelock 100 注型キット
			45,100	14,400	59,500	オズール M631100	膝継手近位IKFアダプタ オスピラミッド付 (PASO/OH7/OHP3/OP5/OFM1用)
			30,000	12,600	42,600	オットーボックス 4R101	スライディングアダプター アルミ
			11,000	4,600	15,600	オットーボックス 4R44-L	ピラミッド レシーバー ネジ式

区分	名 称	型 式	標 準 価 格 円	管 理 費 円	上 限 価 格 円	使 用 部 品	備 考
			29,000 16,000 900	12,100 6,700 400	41,100 22,700 1,300	オットーボックス 4R50 オットーボックス 6A41 その他のソケット固定バンド	ピラミッド アダプター ネジ式 スライディングプレート
			10,000	4,200	14,200	プロテオール 1K155	φ36mmネジ式メスピラミッド付チューブコネクタ
			14,900 24,700 21,000 24,500 27,100 24,500 21,000 7,700 7,900 7,000 12,900 13,800 4,140 17,810 11,400	6,200 10,300 8,800 10,200 11,300 10,200 8,800 3,200 3,300 2,900 5,400 5,700 1,660 7,390 4,700	21,100 35,000 29,800 34,700 38,400 34,700 29,800 10,900 11,200 9,900 18,300 19,500 5,800 25,200 16,100	プロテオール 1K160 ホスマー 60950 ホスマー 60951 ホスマー 60952 ホスマー 60953 ホスマー 60955 ホスマー 60956 ラボックス M0306 ラボックス M0310-A ラボックス M0328 ラボックス M0452 ラボックス M0462 高崎 TG2025 高崎 TG2030 高崎 TG2031	ニーコネクタ ピラミッドレシーバー凹溝付 ピラミッドレシーバー凸溝付 ピラミッド凹溝付 ピラミッド凸溝付 凹凸付アダプター 4ホールプレート凸溝付 すべり溝つき皿受 軽量パイプ継手つき皿受 サイム用皿受 (J-Foot L) すべり子つきピラミッドブラグ すべり溝つきピラミッドジャック ターンテーブル上受け皿 アライメントアダプタ十字スライド付き コンパクトアライメントアダプタ (軽量主に下腿用)
			3,160 4,210 6,820 4,500 2,300	1,240 1,690 2,780 1,800 950	4,400 5,900 9,600 6,300 3,250	高崎 TG2032 高崎 TG2116 徳林 TFS-M6 徳林 TWP-A2 徳林 TWP-AP2	TG2031用ソケットプレート 十字スライダータッチメント ウェッジプレート (金属製・大腿用) ウェッジプレート (プラスチック・大腿用)
	小児用		12,500 13,600 14,600 12,500 18,200 32,500 6,900 11,200 10,700	5,200 5,700 6,100 5,200 7,600 10,400 2,800 4,700 4,400	17,700 19,300 20,700 17,700 25,800 42,900 9,700 15,900 15,100	ウィローウッド PPF-137004 ウィローウッド PPF-138027 ウィローウッド PPF-138051 ウィローウッド PPF-227014 ウィローウッド PPF-GKIT オズール AJ-114040 オズール AJ-122100 オズール AJ-122300 オズール AJ-133300	小児用4ホールピラミッド (メス) 小児用ダブルアダプタ (27mm) 小児用ダブルアダプタ (51mm) 小児用4ホールピラミッド (オス) 小児用グロウスキット 小児用 4羽ソケットアダプタ ステンレス 小児用 4穴ソケットアダプタ アルミ 小児用 近位4穴アダプタ アルミ 小児用 ソケット直結オスピラミッド アルミ
			7,100	2,900	10,000	オズール AJ-142300	小児用 ソケット直結メスピラミッド アルミ
			10,700 10,700 48,000	4,400 4,400 15,300	15,100 15,100 63,300	オズール AJ-233100 オズール AJ-242100 オズール AJ-542350	小児用 4穴オスピラミッド アルミ 小児用 4穴メスピラミッド アルミ 小児用 高さ調整可能パイロン 76mm-102mm アルミ
			18,200 41,000 8,400 13,300 14,010 14,010 7,100 1,300	7,600 13,100 3,500 5,500 5,890 5,890 2,900 550	25,800 54,100 11,900 18,800 19,900 19,900 10,000 1,850	オズール AJ-831300 オットーボックス 4R110 オットーボックス 4R60 ラボックス C0200 ラボックス C0300 ラボックス C0350 徳林 TSC-WC 徳林 TWP-C2	小児用 ピラミッドアダプタ アルミ ソケットアダプター 小児用回転機構付 ソケットアダプター (調節ネジ付) 小児用 ソケットホルダ (小児用) ソケットブラグ (小児用) ソケットジャック (小児用) 小児用ワイヤーソケットコネクタ (大腿用) 小児用ウェッジプレート
	36φネジ・その他		5,500 7,300 14,700 16,100 16,900 11,200	2,300 3,000 6,100 6,700 7,000 4,700	7,800 10,300 20,800 22,800 23,900 15,900	TB-ER RT-Short ST&G 1216S ST&G 1216T ST&G 1216T-LT ST&G 1702T オズール A-122300	φ36ネジレシーバーチタン φ36ネジレシーバーステンレス φ36ネジレシーバーチタン φ36ネジレシーバー33mmチタン φ36ネジレシーバー45mmチタン トータルニー用 ユーロ 4穴アダプタ アルミ
			62,400 28,500 24,000 24,000 24,000 21,400	13,100 11,900 10,000 10,000 10,000 8,900	75,500 40,400 34,000 34,000 34,000 30,300	オズール A-145300 オズール A-145310 オズール A-282440 オズール A-282460 オズール A-282470 オズール A-834300	ソケット直結メスピラミッド チタン ソケット直結メスピラミッド 薄型 チタン 屈曲プレート 45mm 10° 屈曲プレート 60mm 10° 屈曲プレート 75mm 15° トータルニー用 オスピラミッドアダプタ ステンレス
			26,100	10,900	37,000	オズール A-835300	トータルニー用 オスピラミッドアダプタ チタン
			20,000	8,400	28,400	オズール A-845300	トータルニー用 メスピラミッドアダプタ チタン
			13,680 9,800	5,720 4,100	19,400 13,900	ブルドッグ PTF プロテオール 1K15002	BULLDOG ネジ付ピラミッド メス φ36mm雌ネジ ネジ式メスピラミッドアダプタ
			10,300 10,950	4,300 4,550	14,600 15,500	プロテオール 1K183 啓愛 K-CN45ATI	φ36mmネジ式メスピラミッドアダプタ 回旋ピラミッドレシーバー チタン
チューブ		チューブのみ	6,300 10,900 16,000 10,600 3,000 11,200 8,500 6,900 8,500 4,780 8,700 17,600	2,600 4,500 6,700 4,400 1,250 4,700 3,500 2,800 3,500 1,920 3,600 7,300	8,900 15,400 22,700 15,000 4,250 15,900 12,000 9,700 12,000 6,700 12,300 24,900	ST&G 1209A オズール A-712010 オズール A-712020 オットーボックス 2R36 ナプテスコ N-P135 ナプテスコ N-P233 プロテオール 1G01 プロテオール 1G0120 プロテオール 1G01-HD ラボックス M0820 ラボックス M0821 ラボックス SL0810	φ30mmチューブ385mm アルミ チューブ 250mm アルミ チューブ 400mm アルミ 大腿用チューブ 34mm 150kg対応 ストレートパイプ (φ34) 段付パイプ (φ34-φ30) φ30mmチューブ 200mm φ34mm アルミ 125kg対応 パイプ (L=250mm) パイプ (L=500mm) チタンフィルム入りカーボンパイプ (L=250mm)
			27,900	11,700	39,600	ラボックス SL0811	チタンフィルム入りカーボンパイプ (L=500mm)
			4,500 3,400 5,150 15,800 4,000	1,800 1,400 2,150 6,600 1,600	6,300 4,800 7,300 22,400 5,600	啓愛 K-TB884AAL 高崎 TG2018 高崎 TG2019 徳林 TTG-14 徳林 TTT-17	チューブ アルミ 400mm (φ30) パイプ (長さ=300mm) パイプ (長さ=400mm) グラフアライトパイプ チューブ
	ピラミッド (メス) 付		20,800 13,000	8,700 5,400	29,500 18,400	TB-ER E05T-400-Dia34 ST&G 1211S	レシーバー付φ34mmチューブ400mmチタン ピラミッドレシーバー付チューブ400mmステンレス
			23,100	9,700	32,800	ST&G 1211T	ピラミッドレシーバー付チューブ400mmチタン
			23,600 26,600 29,300 14,600 19,500	9,900 11,100 12,300 6,100 8,100	33,500 37,700 41,600 20,700 27,600	オズール A-442100 オズール A-442110 オズール A-445100 オズール A-742010 オズール A-742020	メスシングルアダプタ 100mm アルミ メスシングルアダプタ 200mm アルミ メスシングルアダプタ 100mm チタン メスパイロン 250mm アルミ メスパイロン 400mm アルミ

区分	名 称	型 式	標 準 価 格 円	管 理 費 円	上 限 価 格 円	使 用 部 品	備 考
			22,600	9,400	32,000	オズール A-748030	高強度メスパイロン 250mm チタンピラミッド/ アルミチューブ
			26,900	11,200	38,100	オズール A-748040	高強度メスパイロン 400mm チタンピラミッド/ アルミチューブ
			635,000	67,000	702,000	オットーボックス 2R17	チューブアダプター Kenevo用
			10,000	4,200	14,200	オットーボックス 2R2	ショートチューブアダプター (200mm)
			844,000	74,900	918,900	オットーボックス 2R20	チューブアダプター ジニウム用
			980,000	80,000	1,060,000	オットーボックス 2R21	トーションチューブアダプター ジニウム用
			10,500	4,400	14,900	オットーボックス 2R3	ロングチューブアダプター (400mm)
			18,000	7,500	25,500	オットーボックス 2R37	ショートチューブアダプター チタン
			20,000	8,400	28,400	オットーボックス 2R38	ロングチューブアダプター チタン
			23,000	9,600	32,600	オットーボックス 2R38=10	傾斜角付チューブアダプター
			20,000	8,400	28,400	オットーボックス 2R49	チューブアダプター ロング アルミ
			16,000	6,700	22,700	オットーボックス 2R50	チューブアダプター ショート アルミ
			27,000	11,300	38,300	オットーボックス 2R57	チューブアダプター 34mmショート
			25,000	10,500	35,500	オットーボックス 2R58	チューブアダプター 34mmロング
			144,000	30,200	174,200	オットーボックス 2R67	トーションチューブアダプター 34mm
			990,000	80,400	1,070,400	オットーボックス 2R68	チューブアダプター X4用
			23,000	9,600	32,600	オットーボックス 2WR95	チューブアダプター ウォータープルーフ 3 4 φ
			25,000	10,500	35,500	オットーボックス 2WR95=1	傾斜角付チューブアダプター ウォータープルーフ 3 4 φ
			19,000	7,900	26,900	オットーボックス 4RT2=D	コネクションアダプター 30mm
			13,000	5,400	18,400	オットーボックス 4RT5=D-70	コネクションアダプター
			11,200	4,700	15,900	ナプテスコ N-P112	アダプタ付パイプ (φ34)
			17,000	7,100	24,100	ナプテスコ N-P113	アダプタ付パイプ φ34
			16,050	6,650	22,700	ナプテスコ N-P221	アダプタ付パイプ (φ30)
			62,100	13,000	75,100	ブラッチフォード 019231	下腿用パイプキット 30mm DEMOUNTABLE BK TUBE
			32,600	10,400	43,000	プロテオール 1D46	メスピラミッド付チューブコネクタ
			12,900	5,400	18,300	プロテオール 1D52	メスピラミッド付チューブコネクタ
			14,500	6,000	20,500	プロテオール 1D52-P6	メスピラミッド付チューブコネクタ φ34 アルミ 125kg対応
			20,200	8,400	28,600	ホスマー 60245	4 0 0 mmチューブアダプター チタン
			20,000	8,400	28,400	ホスマー 60246	3 0 0 mmチューブアダプター チタン
			17,200	7,200	24,400	ホスマー 60429	4 0 0 mmチューブアダプター スチール
			33,300	10,600	43,900	ホスマー 60558	ショートチューブアダプター チタン
			11,900	4,900	16,800	ラボック M0463	パイロンジャック
			37,800	12,000	49,800	ラボック M0860	ピラミッドジャックつきカーボンパイプ
			50,200	15,800	66,000	ラボック M0870	パイプつきジャック250 (Ti)
			57,500	12,000	69,500	ラボック M0871	パイプつきジャック500 (Ti)
			11,350	4,750	16,100	啓愛 K-TB58AAL	ピラミッドレシーバーチューブ アルミ
			12,050	5,050	17,100	啓愛 K-TB58AAL-H	ピラミッドレシーバーチューブ アルミ 100kg 対応
			8,700	3,600	12,300	啓愛 K-TB58ASS	ピラミッドレシーバーチューブ ステンレス
			13,200	5,500	18,700	啓愛 K-TB58ATI	ピラミッドレシーバーチューブ チタン
			15,250	6,350	21,600	啓愛 K-TB58ATI-H	ピラミッドレシーバーチューブ チタン 100kg 対応
		ピラミッド (オ ス) 付	15,200	6,300	21,500	オズール A-433110	オスシングルアダプタ 50mm アルミ
			18,200	7,600	25,800	オズール A-433120	オスシングルアダプタ 77mm アルミ
			27,600	11,500	39,100	オズール A-435110	オスシングルアダプタ 50mm チタン
			30,000	12,600	42,600	オズール A-435120	オスシングルアダプタ 77mm チタン
			19,000	7,900	26,900	オットーボックス 4R84=D	ピラミッドパイプ
			10,400	4,300	14,700	ラボック M0451	ピラミッドブラグ
			10,400	4,300	14,700	ラボック M0451-40	ブラグ(M1002用)
			12,900	5,400	18,300	ラボック M0453	パイロンブラグ
		小児用	5,700	2,300	8,000	ワイロウウッド PPF-130030	小児用チューブ
			31,800	10,800	42,600	オズール AI-712010	小児用 チューブ 2 5 0 mm アルミ
			10,900	4,500	15,400	オットーボックス 2R41=1及び 2R41=2	チューブアダプター 小児用
			9,500	3,900	13,400	オットーボックス 2R48	傾斜角付チューブアダプター
			26,190	10,910	37,100	カレッジパークインダスト リー TAT30022	LPチューブアダプター チタン φ22mm
			26,190	10,910	37,100	カレッジパークインダスト リー TAT30025	LPチューブアダプター チタン φ25mm
			27,460	11,440	38,900	カレッジパークインダスト リー TAT3002530	LPチューブアダプター チタン φ25-30mm
			11,600	4,800	16,400	ラボック C0463	パイロンジャック (小児用)
			3,900	1,600	5,500	ラボック C0801	パイプ(L=400mm) (小児用φ22)
			3,800	1,500	5,300	徳林 TTC-15	小児用チューブ
		その他	12,600	5,200	17,800	ラボック M0330	皿受つきパイプ (L=200mm)
			21,300	8,900	30,200	ラボック M0333	皿受つきカーボンパイプ
			7,700	3,200	10,900	ラボック M0520	すべり子つきパイプ (L=200mm)
		ク ラ ン プ ア ダ プ タ	10,300	4,300	14,600	オズール A-333100	オスピラミッド付チューブクランプ アルミ
		Φ 3 0 用ピラミ ッド (オス)	15,400	6,400	21,800	オズール A-335100	オスピラミッド付チューブクランプ チタン
			18,300	7,600	25,900	ラボック M0455	パイプ継手つきブラグ
		Φ 3 0 用ピラミ ッド (メス)	11,600	4,800	16,400	IB-ER E06T	レシーバー付チューブクランプ φ30用チタン40m m
			13,200	5,500	18,700	IB-ER E07T	レシーバー付チューブクランプ φ30用チタン47m m
			10,700	4,400	15,100	ST&G 1212S	チューブクランプレシーバー付 φ30用ステンレス
			22,200	9,300	31,500	ST&G 1212T	チューブクランプレシーバー付 φ30用チタン
			10,400	4,300	14,700	ワイロウウッド FND-130030	クランプアダプタ (アルミ)
			20,500	8,600	29,100	ワイロウウッド FND-220030	クランプアダプタ (チタン)
			19,800	8,300	28,100	オズール A-342100	メスピラミッド付チューブクランプ アルミ
			23,800	9,900	33,700	オズール A-345100	メスピラミッド付チューブクランプ チタン
			9,700	4,000	13,700	オットーボックス 4R21	チューブクランプアダプター
			23,000	9,600	32,600	オットーボックス 4R52	チューブクランプアダプター チタン
			26,000	10,900	36,900	オットーボックス 4R52=5	チューブクランプアダプター チタン
			20,000	8,400	28,400	オットーボックス 4R69	チューブクランプアダプター アルミ
			23,840	9,960	33,800	カレッジパークインダスト リー TCT30	チューブクランプ チタン φ30mm
			14,000	5,800	19,800	ダウ GUPT-FCLAMP	クランプアダプタ (チタン)
			21,050	8,750	29,800	ナプテスコ N-D222	パイプアダプタ (φ30) チタン合金
			24,700	10,300	35,000	パウアーファインド G-017	クランプアダプタ チタン製30 φ
			29,700	12,400	42,100	ビー・オー・テック POTEC CA-1	チタン製クランプアダプター
			31,000	11,600	42,600	ブラッチフォード AK30M1	チューブクランプアダプタ チタン
			16,480	6,920	23,400	ブルドッグ TCA-1S	BULLDOG クランプアダプター チタン
			29,300	12,300	41,600	プロテオール 1D40	メスピラミッド付クランプアダプタ
			8,500	3,500	12,000	プロテオール 1D41	メスピラミッド付クランプアダプタ アルミ
			21,900	9,100	31,000	ホスマー 60247	チタンチューブアダプター
			15,800	6,600	22,400	ホスマー 60400	ステンチューブクランプ

区分	名 称	型 式	標 準 価 格 円	管 理 費 円	上 限 価 格 円	使 用 部 品	備 考
			16,760	7,040	23,800	ラボック M0461	パイプ継手つきピラミッドジャック (アルミ クランプアダプタ)
			19,900	8,300	28,200	ラボック M0468	傾斜つきピラミッドジャック (8°)
			35,000	11,200	46,200	ラボック M0471	パイプ継手つきジャック (Ti) (チタン クランプアダプタ)
			7,700	3,200	10,900	啓愛 K-CA75AAL	ピラミッドレシーバーチューブクランプ アルミ (φ30)
			7,000	2,900	9,900	啓愛 K-CA75ASS	ピラミッドレシーバーチューブクランプ ステンレス (φ30)
			14,000	5,800	19,800	啓愛 K-CA75ATI	ピラミッドレシーバーチューブクランプ チタン (φ30)
			13,500	5,700	19,200	高崎 TG2200	P Yアライメントアダプタ上部
		Φ 3 0 用 その他	45,300	14,400	59,700	オズール A-342430	メスピラミッドチューブクランプ 14.5mmオフセット アルミ
			40,000	12,800	52,800	オットーボック 4R103	スライド式クランプアダプター チタン
			34,000	10,800	44,800	オットーボック 4R56	傾斜角付クランプアダプター チタン
			30,000	12,600	42,600	オットーボック 4R98	スライド式クランプアダプター30mm
			22,600	9,400	32,000	ホスマー 60954	3 0 mm チューブクランプアダプター凹溝付
			17,450	7,250	24,700	ラボック M0412	すべり子つきパイプ継手
			23,400	9,800	33,200	ラボック M0467-10	パイプ継手つきジャック (オフセット10mm)
			33,300	10,600	43,900	ラボック M0475	パイプ継手つきジャック (高さ調節式)
			7,000	2,900	9,900	ラボック M0900	アライメントスリーブ (メタル)
			19,300	8,100	27,400	啓愛 K-CA7505ATI	ピラミッドレシーバーチューブクランプ5mmオフセット チタン (φ30)
			12,500	5,200	17,700	徳林 TKC-01BK	グラファイトピラミッドクランプアダプタ
		Φ 3 4 用ピラミッド (オス)	20,000	8,400	28,400	オットーボック 4R82=P	ピラミッド付チューブクランクアダプター 34mm チタン
		Φ 3 4 用ピラミッド (メス)	15,600	6,500	22,100	TB-ER E07T-Dia34	チューブクランプ付レシーバー φ34用チタン
			50,000	16,000	66,000	オットーボック 4R156	傾斜角付クランプアダプター 34mm 10°
			50,000	16,000	66,000	オットーボック 4R156=1	傾斜角付クランプアダプター 34mm 20°
			50,000	16,000	66,000	オットーボック 4R156=2	傾斜角付クランプアダプター 34mm 30°
			30,000	12,600	42,600	オットーボック 4R82	チューブクランプアダプター 34mmチタン
			8,800	3,600	12,400	オットーボック 4R91	チューブクランプアダプター 34mmステンレス
			27,000	11,300	38,300	オットーボック 4WR95=3	クランプアダプター ウォータープルーフ 3 4 φ
			9,500	3,900	13,400	ナプテスコ N-D111	パイプアダプタ (φ34) ステンレス合金
			10,600	4,400	15,000	プロテオール ID41-HD	メスピラミッド付クランプアダプタ アルミ 150kg対応
			34,000	10,800	44,800	オットーボック 4R88	スライド式クランプアダプター34mm
		Φ 2 5 用	22,580	9,420	32,000	カレッジパークインダストリー TCT25	チューブクランプ チタン φ25mm
			22,580	9,420	32,000	カレッジパークインダストリー TCT2530	チューブクランプ チタン φ25-30mm
			12,600	5,200	17,800	高崎 TG2005	アライメントアダプタ (角度調製用パイプアダプタ)
			6,890	2,810	9,700	高崎 TG2016	十字スライダアタッチメント (ラボック滑り子結合)
			2,380	920	3,300	高崎 TG2086	パイプクランプバンド型
		小児用	11,500	4,800	16,300	ライロニッド PPF-130000	小児用クランプアダプタ
			12,800	5,300	18,100	オズール AT-342100	小児用 メスピラミッド付チューブクランプ アルミ
			9,400	3,900	13,300	オットーボック 4R66	チューブクランプアダプター小児用
			21,940	9,160	31,100	カレッジパークインダストリー TCT22	チューブクランプ チタン φ22mm
			11,400	4,700	16,100	プロテオール ID39	クランプアダプタ 小児用
			16,760	7,040	23,800	ラボック C0461	パイプジャック (小児用)
			17,500	7,300	24,800	ラボック C0464	パイプジャック (φ30-小児用ブラグ)
			18,520	7,780	26,300	ラボック C0468	傾斜ジャック (小児用)
			4,260	1,790	6,050	ラボック C0900	スリーブ (小児用 φ22-φ30)
			5,600	2,300	7,900	徳林 TBC-0	C.小児用クランプアダプタ
ター ン テ ー ブ ル	ター ン テ ー ブ ル	ター ン テ ー ブ ル	71,000	14,900	85,900	オズール A-554300	ターンテーブル ステンレス
			80,000	16,800	96,800	オットーボック 4R57	ターンテーブル
			123,000	25,800	148,800	オットーボック 4R57=WR	ターンテーブル防水加工
			65,000	13,600	78,600	ラボック M0620	ターンテーブル (チタン)
			55,000	11,500	66,500	ラボック M0630	ターンテーブル (ステンレス)
			57,600	12,000	69,600	ラボック M0640	ねじつきターンテーブル
			82,300	17,200	99,500	ラボック M0642	ブラグつき ターンテーブル (チタン)
			69,500	14,500	84,000	ラボック M0680	ロータ
			138,100	29,000	167,100	ラボック M0681	ブラグつき ロータ
			82,500	17,300	99,800	ラボック SL0250	皿受つき薄型ターンテーブル
			82,500	17,300	99,800	ラボック SL0255	ジャックつき薄型ターンテーブル
			22,450	9,350	31,800	高崎 TG2014	ターンテーブル
			25,000	10,500	35,500	徳林 TKR-01	ターンテーブル
			126,000	26,400	152,400	オズール TSA5000	トーションショックアダプタ
トル ク ア プ ソ ー バ ー	トル ク ア プ ソ ー バ ー	ショックアプソーバー	342,000	55,900	397,900	オットーボック 4R120	デルタツイスト
		トルクアプソーバー	108,000	22,600	130,600	オットーボック 4R39	トーションアダプター チューブ付
			95,000	19,900	114,900	オットーボック 4R40	トーションアダプター ソケットアダプター型
			95,000	19,900	114,900	オットーボック 4R85	トーションアダプターチューブクランプ 30mm
			104,000	21,800	125,800	オットーボック 4R86	トーションアダプターチューブクランプ 34mm
			158,120	33,180	191,300	カレッジパークインダストリー TORPAPRT	トーションアダプター
曲 伸 装 展 置 屈	曲 伸 装 展 置 屈	伸展屈曲装置	17,100	7,100	24,200	オズール 1170	トータルニー ジュニア用 伸展補助パネ
			17,100	7,100	24,200	オズール 2070S	トータルニー 1900/2000/2100用 伸展補助パネ
足 部	A SACH足部 SACH	A SACH足部 SACH	10,000	4,200	14,200	ラボック M07-001	Swanばね調節キット
			109,500	22,900	132,400	TB-ER WFX-X	Winged Carbon Foot
			340,000	55,800	395,800	アルプス BSEVO	バイオステップ EVO
			240,000	50,400	290,400	アルプス BSLP	バイオステップ LP
			300,000	54,300	354,300	アルプス BSPRO	バイオステップ PRO
			56,300	11,800	68,100	ウィローウッド IMP-SIZE	インパルス
			179,000	37,500	216,500	ウィローウッド M001	メタコア
			499,000	61,800	560,800	ウィローウッド M006	メタショックX
			100,500	21,100	121,600	オズール ASPF	アンビシャス
			100,500	21,100	121,600	オズール FAPE	フレックスフット アシユア
			389,500	57,700	447,200	オズール MDXE/FFC/FSFO	バリフレックス モジュラー 高カテゴリーのみ
			796,000	73,100	869,100	オズール PFP0	プロフレックス ビボット
			338,600	55,800	394,400	オズール PLP0	プロフレックス LP
			457,400	60,300	517,700	オズール PLT0	プロフレックス LP トーション
			389,400	57,700	447,100	オズール PMD0	プロフレックス モジュラー
			338,600	55,800	394,400	オズール PST0	プロフレックス ST

区分	名 称	型 式	標 準 価 格 円	管 理 費 円	上 限 価 格 円	使 用 部 品	備 考
			636,800	67,000	703,800	オズール PTA0	プロフレックス テラ
			396,000	58,000	454,000	オズール PXC0	プロフレックス XC
			516,400	62,500	578,900	オズール PXT0	プロフレックス XCトーション
			562,600	64,200	626,800	オズール RSPE/FSE0	リフレックス ローテート
			388,300	57,700	446,000	オズール SLP0/FSE0	フレックス サイム
			648,200	67,500	715,700	オズール SSPE/FSE0	リフレックス ショック
			197,700	41,500	239,200	オズール VFPE/FSE0	バリフレックス
			197,700	41,500	239,200	オズール VLPE/FSE0	LP バリフレックス
			3,800,000	186,400	3,986,400	オットーボック 1B1	メリディウム
			95,000	19,900	114,900	オットーボック 1C10	テリオン
			80,000	16,800	96,800	オットーボック 1C11	テリオンソフト
			130,000	27,300	157,300	オットーボック 1C30	トライアス
			285,000	53,800	338,800	オットーボック 1C40	Cウォーク 24～30cm
			235,000	49,300	284,300	オットーボック 1C50	タレオ
			235,000	49,300	284,300	オットーボック 1C53	タレオLP
			340,000	55,800	395,800	オットーボック 1C56	タレオアジャスト
			350,000	56,200	406,200	オットーボック 1C58	タレオ サイドフレックス
			260,000	52,800	312,800	オットーボック 1C60	トリトンフット
			350,000	56,200	406,200	オットーボック 1C61	トリトンVS
			462,000	60,500	522,500	オットーボック 1C62	トリトン ハーモニー
			260,000	52,800	312,800	オットーボック 1C63	トリトンLP
			314,000	54,900	368,900	オットーボック 1C64	トリトン HD
			400,000	58,100	458,100	オットーボック 1C68	トリトン サイドフレックス
			310,000	54,700	364,700	オットーボック 1C70	エヴァント
			38,000	12,100	50,100	オットーボック 1D10	ダイナミックフット 男性用 指股付 22～30cm
			39,000	12,400	51,400	オットーボック 1D11	ダイナミックフット 女性用 指股付 22～28cm
			90,000	18,900	108,900	オットーボック 1D35	ダイナミックモーション 指股付 22～30cm
			250,000	52,500	302,500	オットーボック 1E56	アクション
			380,000	57,400	437,400	オットーボック 1E57	ローライダー
			233,000	48,900	281,900	オットーボック 1E58	アクションDP
			421,000	58,900	479,900	オットーボック 1E95	チャレンジャー
			18,000	7,500	25,500	オットーボック 1S49	SACHフット 指付 21～28cm
			15,000	6,300	21,300	オットーボック 1S66	SACHフット 指付 差高18mm 22～30cm
			62,000	13,000	75,000	オットーボック 1WR95=P	アクアフット ウォータープルーフ アダプター付
			37,000	11,800	48,800	オットーボック 1WR95=H	アクアフット ウォータープルーフ
			100,260	21,040	121,300	カレッジパークインダストリー CPI-04	テンボ
			264,000	53,000	317,000	カレッジパークインダストリー CPI-06	アクセント
			105,000	22,000	127,000	カレッジパークインダストリー CPI-07	セルサス
			470,750	60,750	531,500	カレッジパークインダストリー CPI-08	ソリウス
			49,150	15,650	64,800	カレッジパークインダストリー CPI-09	ブリーズ
			9,700	4,100	13,800	その他のSACH足部	
			226,000	47,400	273,400	フィラワー FI-123-10	ナプテスコ エアリスバフオーマンスLP
			226,000	47,400	273,400	フィラワー FI-135-10	ナプテスコ ウェーブコンフォート3
			503,000	62,000	565,000	フィラワー FI-137	ナプテスコ オールプロ
			178,000	37,300	215,300	ブラッチフォード ESP 22-30 L/R	エスブリ (防水仕様)
			36,900	11,800	48,700	プロテオール 1A200	ジェリーフット
			359,500	56,600	416,100	プロテオール EVQH	ラッシュ ハイプロ エバキューエイト (吸引機構一体型足部)
			510,000	62,300	572,300	プロテオール EVQR	ラッシュ ログ エバキューエイト (吸引機構一体型足部)
			280,000	53,600	333,600	プロテオール EVRAMLP	ラッシュ ランベージ LP エバキューエイト (吸引機構一体型足部)
			93,700	19,600	113,300	プロテオール F13	エグザルト
			197,000	41,300	238,300	プロテオール F15	ア

区分	名 称	型 式	標 準 価 格 円	管 理 費 円	上 限 価 格 円	使 用 部 品	備 考
		C 多軸足部 多軸	1,393,300	95,600	1,488,900	ブラッチフォード ELAN 22-30 L/R	エラン (電子制御)
			2,030,000	119,600	2,149,600	プロテオール KinneX	キネックス
			606,000	65,900	671,900	プロテオール RM3	キンテラ3
			606,000	65,900	671,900	プロテオールUSA ROM	ナプテスコ キンテラ (油圧足継手付き足部)
			33,500	10,700	44,200	ラボック M1150-A	スーパーフット
			9,850	4,050	13,900	露露 AI-SA	一軸足部
			60,000	12,600	72,600	ウィローウッド DWF-SIZE	デュラウオーク
			290,000	54,000	344,000	ウィローウッド M002	メタアーク
			79,000	16,500	95,500	オズール BSP0	バランスフット S
			69,500	14,500	84,000	オズール FBP0	フレックスフット バランス
			96,200	20,200	116,400	オズール TBPE	バランスフット J
			81,000	17,000	98,000	オットーボック 1A30	グライシンガープラスフット 指股あり
			110,000	23,100	133,100	オットーボック 1M10	アジャスト
			282,260	53,640	335,900	カレッジパークインダスト リー CPI-01	カレッジパークフット
			310,090	54,710	364,800	カレッジパークインダスト リー CPI-02	ベンチャー
			139,650	29,250	168,900	カレッジパークインダスト リー CPI-03	トリビュート
			296,560	54,240	350,800	カレッジパークインダスト リー CPI-13	テライン
			116,500	24,400	140,900	カレッジパークインダスト リー CPI-14	テラインiW
			34,200	10,900	45,100	ブラッチフォード 519119～519136	マルチフレックス 20mm差高 MULTIFLEX4 FOOT
			34,200	10,900	45,100	ブラッチフォード 519141～519148	マルチフレックス スリム 25mm差高 MULTIFLEX4 FOOT-LADIES
		D サイム用足部 サイム用	251,000	52,500	303,500	オットーボック 1C20	プロサイム フットカバー付 25～28cm
			90,000	18,900	108,900	プロテオール CHO	ラッシュ ショパール
	足部調整用部品	バンパー	2,500	1,050	3,550	ウィローウッド SAF-00128	オハイオ単軸足部用 バンパー (青) 前柔
			2,500	1,050	3,550	ウィローウッド SAF-00132	オハイオ単軸足部用 バンパー (黒) 前普通
			2,500	1,050	3,550	ウィローウッド SAF-00134	オハイオ単軸足部用 バンパー (白) 前硬
			2,500	1,050	3,550	ウィローウッド SAF-00140	オハイオ単軸足部用 バンパー (黄) 後柔
			2,500	1,050	3,550	ウィローウッド SAF-00142	オハイオ単軸足部用 バンパー (緑) 後普通
			2,500	1,050	3,550	ウィローウッド SAF-00144	オハイオ単軸足部用 バンパー (赤) 後硬
			2,840	1,210	4,050	カレッジパークインダスト リー AB CPI-01	カレッジパークフット用アングルブッシュ
			2,840	1,210	4,050	カレッジパークインダスト リー AB CPI-02	ベンチャーフット・トリビュートフット用アングルブッシュ
			3,380	1,420	4,800	カレッジパークインダスト リー FB CPI-01	カレッジパークフット用フロントバンパー
			3,750	1,550	5,300	カレッジパークインダスト リー FHB CPI-02	ベンチャーフット・トリビュートフット用バンパー
			3,380	1,420	4,800	カレッジパークインダスト リー HB CPI-01	カレッジパークフット用ヒールバンパー
			2,940	1,210	4,150	カレッジパークインダスト リー MP CPI-01	カレッジパークフット用ミッドスタンスパッド
			3,500	1,450	4,950	ブラッチフォード 409002～409004	マルチフレックス軽労用スヌーパークット L.D.M/F SNUBBER
			3,500	1,450	4,950	ブラッチフォード 409007～409009	マルチフレックス標準用スヌーパークット STD.M/F SNUBBER
			3,250	1,350	4,600	ラボック M10-005	踵高調節用キット (10mm)
			3,250	1,350	4,600	ラボック M10-006	踵高調節用キット (20mm)
			3,250	1,350	4,600	ラボック M10-007	踵高調節用キット (30mm)
			3,250	1,350	4,600	ラボック M10-008	踵高調節用キット (40mm)
			900	350	1,250	ラボック M10-013	ヒールバンパーキット (硬度3)
			900	350	1,250	ラボック M10-014	ヒールバンパーキット (硬度4)
			900	350	1,250	ラボック M10-015	ヒールバンパーキット (硬度5)
			900	350	1,250	ラボック M10-016	ヒールバンパーキット (硬度6)
			810	340	1,150	ラボック M10-050	底屈バンパー (硬度50° 度)
			810	340	1,150	ラボック M10-060	底屈バンパー (硬度60° 度)
			810	340	1,150	ラボック M10-070	底屈バンパー (硬度70° 度)
			810	340	1,150	ラボック M10-080	底屈バンパー (硬度80° 度)
			2,000	850	2,850	ラボック M10-094	背屈バンパー40度
			2,000	850	2,850	ラボック M10-095	背屈バンパー40度H
			1,800	750	2,550	ラボック SL10-010	輪ゴム (SL1010-A用)
			2,500	1,050	3,550	ラボック SL10-020	底屈補助バンパー (SL1010-A用)
			1,510	640	2,150	ラボック SL10-040	底屈バンパー (硬度40°) (M1025用)
			1,510	640	2,150	ラボック SL10-050	底屈バンパー (硬度50°) (M1025用)
			1,510	640	2,150	ラボック SL10-060	底屈バンパー (硬度60°) (M1025用)
			2,500	1,050	3,550	ラボック SL10-100	アンテリアバンパー (踵高0mm)
			2,500	1,050	3,550	ラボック SL10-110	アンテリアバンパー (踵高10mm)
			2,200	900	3,100	ラボック SL10-140	背屈バンパー (硬度40°) (M1025用)
			2,200	900	3,100	ラボック SL10-150	背屈バンパー (硬度50°) (M1025用)
			2,200	900	3,100	ラボック SL10-170	背屈バンパー (硬度70°) (M1025用)
			4,230	1,770	6,000	ラボック SL10-250	ゴム座バンパー (硬度50°) (M1025用)
			4,230	1,770	6,000	ラボック SL10-260	ゴム座バンパー (硬度60°) (M1025用)
			4,230	1,770	6,000	ラボック SL10-270	ゴム座バンパー (硬度70°) (M1025用)
	トルボ		400	100	500	その他のS A C H足部用ボルト	
	外装用部品	保護カバー	6,700	2,800	9,500	オズール 1145	トータルニー1100用 外装用フェアリング
			9,300	3,900	13,200	オズール 1150	トータルニージュニア用 ニーキャップ 小
			18,400	7,700	26,100	オズール 1151	トータルニージュニア用 ニーキャップ 大
			6,700	2,800	9,500	オズール 2047	トータルニー1900/2000用 外装用フェアリング
			9,300	3,900	13,200	オズール 2052	トータルニー1900/2000用 外装用ニーキャップ 小
			18,400	7,700	26,100	オズール 2053	トータルニー1900/2000用 外装用ニーキャップ 大
			7,100	2,900	10,000	オズール 2145	トータルニー2100用 外装用フェアリング
			9,300	3,900	13,200	オズール 2150	トータルニー2100用 外装用ニーキャップ 小
			18,400	7,700	26,100	オズール 2151	トータルニー2100用 外装用ニーキャップ 大
			111,400	23,300	134,700	オズール BIC00110	リオニー用 バイオニックプロテクタ
			54,000	12,000	66,000	オズール 1SF0	プロフレックス LPアライン専用 下腿カバー
			120,000	25,200	145,200	オズール NAV01PC01	ナビニー専用 カバー
			199,000	41,700	240,700	オットーボック 4P100	プロテクターX4用 ショート
			208,000	43,600	251,600	オットーボック 4P110	プロテクターX4用 ロング
			16,000	6,700	22,700	オットーボック 4P863	ニープロテクター シールドインサート 4X860用
			11,000	4,600	15,600	オットーボック 4X634	Kenevo フォームカバー チャージングセット

区分	名 称	型 式	標 準 価 格 円	管 理 費 円	上 限 価 格 円	使 用 部 品	備 考
			133,000 148,000 148,000 55,000 166,000	27,900 31,000 31,000 11,500 34,800	160,900 179,000 179,000 66,500 200,800	オットーボックス 4X840 オットーボックス 4X860 オットーボックス 4X880 ゲイトアシスト GCP-ALLUX2 ユニーク UNYQ-RheoCoverC	プロテクター Kenevo用 ニープロテクター C-Leg用 プロテクター ジニウム用 ALLUX2用保護カバー Ossur バイオニック プロテクター
	コ ネ ク シ ョ ン プ レ ー ト		2,400 700 1,700 44,000 6,300	1,000 300 700 14,000 2,600	3,400 1,000 2,400 58,000 8,900	ウィローウッド CC2L-CP オットーボックス 2R14 オットーボックス 2R22 オットーボックス 4G872 ブラッチフォード 561068～561075	CC2Lコネクションプレート コネクションプレート 2R8／2R31／2R54用 コネクションキャップ 2R10／2R51／2R33用 カバーキャップセット 1B1用 アングルフォーム (マルチフレックス用) 22～30 FAIR, ANKLE コネクター コネクションプレート (M1150-A用) コネクションプレート (J-Foot用) コネクションプレート (J-Foot L用) コネクションプレート (J-Foot Wave用) コネクションアングルキャップ A1-8A用
	フ ォ ー ム カ バ ー	A 股・大腿用	61,000 14,500 152,000 208,000 26,000 17,000 25,000 28,000 27,000 32,000 39,000 20,000 8,600 7,500 19,300 19,900 26,700 19,900 11,680 18,500 15,500	12,800 6,000 31,900 43,600 10,900 7,100 10,500 11,700 11,300 10,600 12,400 8,400 3,600	73,800 20,500 183,900 251,600 36,900 24,100 35,500 39,700 38,300 42,600 51,400 28,400 12,200	IAFO社 FCB-LS オズール 2075 オットーボックス 3F1 オットーボックス 3F2 オットーボックス 3R24 オットーボックス 3R48 オットーボックス 3R6 オットーボックス 3S106 オットーボックス 3S107 オットーボックス 3S26 オットーボックス 3S27 ナプテスコ N-F111 ブラッチフォード 561051 ブラッチフォード 561052	ナプテスコ フリーダムカバー (大腿義足用/下腿部のみ) トータルニー用 コスメチックフォームカバー ファンクショナル コスメチック ファンクショナルコスメチック X4用 フォームカバー フォームカバー 小児用 フォームカバー フォームカバー フォームカバー フォームカバー フォームカバー フォームカバー フォームカバー 大腿用コーンフォーム450mm FAIRING THIGH-140x190x12 大腿用コーンフォーム450mm FAIRING THIGH-100x150x12 J カバー (小児大腿義足用) フォームカバー (大腿義足用。角形) フォームカバー (大腿用、股離断用・角形) フォームカバー (空圧膝用・角型) フォームカバー (大腿用) EVAフォームカバー (大腿用) EVAフォームカバー (大腿用、膝離断用)
		B 下腿用	61,000 12,500 6,200 8,000 10,100 8,100 17,800 23,800 8,600 9,400 7,700 7,000 13,500 5,300 4,000 5,270 7,230	12,800 5,200 6,200 3,300 4,200 3,400 7,400 9,900 3,600 3,900 3,200 2,900 5,600 2,200 1,600 2,130 2,970	73,800 17,700 21,000 11,300 14,300 11,500 25,200 33,700 12,200 13,300 10,900 9,900 19,100 7,500 5,600 7,400 10,200	IAFO社 FCB-BK ウィローウッド CFB-1BK オズール FCX0002 オットーボックス 6R18 オットーボックス 6R6 オットーボックス 6R8 トゥルーライフ SEC201 トゥルーライフ SEC202 ブラッチフォード 561014/561015 ラボック C1210 ラボック M1210 ラボック M1215 ラボック M1244 啓愛 K-BKFC 啓愛 K-BKFF 高崎 TG4036 山村義肢 JK-F110	ナプテスコ フリーダムカバー (下腿義足用) BK用フォーム デュアルデンシティーフォーム フォームカバー 下腿用 成形済 フォームカバー 下腿用 軟性 フォームカバー 下腿用 硬性 下腿フォーム 下腿フォーム 下腿用コーンフォーム470mm TT FAIRING PTB 85x135x27/85x155x27 J カバー (小児下腿義足用) フォームカバー (下腿用・角型) フォームカバー (下腿用・角型・硬性) インスタントカバー BKフォームカバー 角 BKフレキシブルフォームカバー 丸 フォームカバー (下腿用) JKフォームカバー
	ス ト ック キ ネ ッ ト	A 股・大腿用	7,600 44,000 44,000 2,100 1,300 1,000 2,300 2,250 1,700 2,400 1,880 1,610 1,440 2,000	3,100 14,000 14,000 900 550 400 950 950 700 1,000 770 690 610 850	10,700 58,000 58,000 3,000 1,850 1,400 3,250 3,200 2,400 3,400 2,650 2,300 2,050 2,850	オットーボックス 4R32 オットーボックス 99B120 オットーボックス 99B122 オットーボックス 99B14 オットーボックス 99B15 オットーボックス 99B22 ナプテスコ N-3365 ラボック M1200 ラボック M1220 ラボック M1222 ワグナー 6W014 ワグナー 6W015 ワグナー 6W022 徳林 TCS-AA	仕上キット股義足用 2枚 ファンクショナル ストッキング ファンクショナルストッキング 3F2用 コスメチックストッキング 2枚 縁取り用 (オットーボックス99B14 と併用可) コスメチックストッキング 小児用 大腿義足・股義足用ストッキング 縁取り用バンド (大腿・下腿兼用) ストッキング (大腿用) 2枚 ストッキング (大腿用) (ダブルカバーリングヤーン糸) コスメティックストッキング AK用 コスメティック近位接続部品 コスメティックストッキング 子供用
		B 下腿用	1,300 1,300 2,100 2,250 1,600 1,700 1,700 920 2,300	550 550 900 950 650 700 700 380 950	1,850 1,850 3,000 3,200 2,250 2,400 2,400 1,300 3,250	オットーボックス 99B15 オットーボックス 99B16 ナプテスコ N-1365 ラボック M1200 ラボック M1230 ラボック M1232 ワグナー 6W016 高崎 TTG4037 徳林 TCS-XB	縁取り用 (オットーボックス99B16 と併用可) コスメチックストッキング (下腿義足用) 2枚 下腿義足用ストッキング 縁取り用バンド (大腿・下腿兼用) ストッキング (下腿用) 2枚 ストッキング (下腿用) (ダブルカバーリングヤーン糸) コスメティックストッキング BK用 ストッキング下腿用 (2枚)
	ソ リ ッ ア ク ル ス		60,000 36,000 46,900 45,800 17,170	12,600 11,500 15,000 14,600 7,130	72,600 47,500 61,900 60,400 24,300	RSLスティーパー SKY-S1ZE ダウ DSK-BK ダウ DSST-BK 佐藤 S-3 佐藤 S-5	スキナジー ダウスキン (下腿用) ダウスキン指又付 (下腿用) 下腿リアルカバー 足先リアルソックス
	そ の 他	吸 着 バ ル ブ	13,700 17,500 19,000 21,000 55,410 34,800 34,800 48,900	5,700 7,300 7,900 8,800 11,590 11,100 11,100 15,600	19,400 24,800 26,900 29,800 67,000 45,900 45,900 64,500	eMBReis E050202 ESP LYN-PA0002 ESP LYN-PA0400 ESP LYN-PA0450 アルプス VIP オズール L-544050/L-544511 オズール L-544050/L-544521 オズール L-544611/FSX80015	リンウェイバルブ、ラミネーションタイプ リンバルブ 挟み込み式 (ボタン) リンバルブ スライド リンバルブ 挟み込み式 (スライド) バルブ一体型ポンプ Icelock 544 ダイレクトソケット用 ユニティプレートキット Icelock 544 ダイレクトソケット用 排気プレートキット Icelock 544 ユニティプレートキット (専用樹脂付)

区分	名 称	型 式	標 準 価 格 円	管 理 費 円	上 限 価 格 円	使 用 部 品	備 考
			22,300	9,300	31,600	オズール L-544620/FSX80015	Icelock 544 排気バルブキット (専用樹脂付)
			48,900	15,600	64,500	オズール L-544621/FSX80015	Icelock 544 排気プレートキット (専用樹脂付)
			10,700	4,400	15,100	オズール L-551002	Icelock 551 排気バルブ (下腿用)
			8,200	3,400	11,600	オズール L-552000	Icelock 552 排気バルブ (大腿用)
			10,900	4,500	15,400	オズール L-641000	Icelock 641 バルブ
			32,100	10,500	42,600	オズール UTF0001	ユニティ 大腿用 バルブキット
			26,100	10,900	37,000	オズール UTF0001	ユニティ 下腿用 バルブキット
			180,300	37,800	218,100	オズール UX00	ユニティポンプ
			5,100	2,100	7,200	オットーボックス 21Y105	バルブ平ゴム 側面取付用
			17,000	7,100	24,100	オットーボックス 21Y12	バルブ真空成型用 ネジ式吸着バルブ
			13,000	5,400	18,400	オットーボックス 21Y14	プッシュバルブ
			16,000	6,700	22,700	オットーボックス 21Y2-M10	クイックバルブ
			11,000	4,600	15,600	オットーボックス 21Y21	クリックバルブ
			6,600	2,700	9,300	オットーボックス 21Y97	バルブ二重ソケット用 PVCチューブ付
			6,000	2,500	8,500	オットーボックス 4R140	ワンウェイバルブ
			75,000	15,700	90,700	オットーボックス 4R220	DVS ダイナミックバキュームシステム
			13,080	5,420	18,500	サイプレス CA100-AK	大腿用排出バルブ
			10,980	4,520	15,500	サイプレス CA200-AVM	ネジ式排出バルブ
			12,280	5,120	17,400	サイプレス CA200-AVPM	プッシュボタン式排出バルブ
			15,480	6,420	21,900	サイプレス CA300-APV	プレートバルブ
			6,800	2,800	9,600	サイプレス CA400-V	バルブインサート
			20,400	8,500	28,900	トッルーライフ P36110	BKバルブ
			22,000	9,200	31,200	フィラワー CTFV-CFS	CTFV-CFSバルブ
			7,100	2,900	10,000	ラボック M0255	ラミネーション用吸着バルブ・リングセット
			9,100	3,800	12,900	ラボック M0256	フレキシブルソケット用バルブ
			13,030	5,470	18,500	ラボック M0257	吸着バルブ (大腿吸着用 低圧自動開放/閉鎖設定可能)
			16,050	6,650	22,700	ラボック M0258	フレキシブルソケット用バルブ
			5,100	2,100	7,200	ラボック M0261	下腿用バルブ (組込式) (M0240へ組込可能)
			4,100	1,700	5,800	ラボック M0262	下腿用バルブ (貼付式)
			12,570	5,230	17,800	啓愛 KI-BU-V1	吸着バルブ 押式
			12,400	5,200	17,600	啓愛 KI-BU-V2	吸着バルブ 引張
			2,530	970	3,500	啓愛 KI-BU-V3	TC バルブ
			17,480	7,320	24,800	啓愛 KI-BU-V4	イスニーバルブ
			14,800	6,200	21,000	小原 37B-011	大腿吸着バルブ (引く式)
			14,800	6,200	21,000	小原 37B-021	大腿吸着バルブ (押す式)
懸垂ベルト	A 股・大腿用		12,500	5,200	17,700	ウイローウッド ALS-6K	アルファハイブリッドAKスリーブ
			20,000	8,400	28,400	オットーボックス 21B37	大腿用サスペンションスリーブ
			51,000	15,000	66,000	オットーボックス 4R160-1	キスケット
			25,500	10,700	36,200	ヨーテー CD116	プロキシマルロック
			12,500	5,200	17,700	レイプス AKS	大腿義足懸垂用ベルト
	B 下腿用		24,040	10,060	34,100	アルプス SFB	シームレスサスペンショングリップゲルスリーブ
			30,020	12,580	42,600	アルプス SFX	フレックススリーブ
			26,320	10,980	37,300	アルプス SLE	イーゼースリーブサスペンション
			34,810	11,090	45,900	アルプス VIVA	バルブ付グリップゲルスリーブ
			20,800	8,700	29,500	ウイローウッド ALS-SIZE	アルファハイブリッドスリーブ
			8,300	3,400	11,700	ウイローウッド LLC-SIZE	リムロジックシーリングカフ
			19,000	7,900	26,900	ウイローウッド LLS-SIZE	リムロジックスリーブ
			16,000	6,700	22,700	オズール F-1010	アイスフレックス バランス
			27,200	11,400	38,600	オズール F-2011	ICEROSS スリーブ
			18,000	7,500	25,500	オズール MK0020	ゲニュースリーブ
			18,000	7,500	25,500	オズール S-2011	ICEFORM スリーブ
			10,600	4,400	15,000	オットーボックス 21B4	下腿用サスペンションスリーブ
			13,000	5,400	18,400	オットーボックス 453A2	デルマプロテクション ニースリーブ
			21,000	8,800	29,800	オットーボックス 453A30	プロフレックスプラス スリーブ
			13,000	5,400	18,400	オットーボックス 453A40	プロフレックスプラス スリーブ ショート
			1,100	450	1,550	オットーボックス 454A11	ゲイター (インナーズスリーブ)
			33,000	10,500	43,500	オットーボックス 454A7	ハーモニー ニースリーブ
			18,690	7,810	26,500	シリボス 130X5	BKサスペンションスリーブ
			8,950	3,750	12,700	シリボス 18181~18194	デュラゲルサスペンションスリーブ
			20,500	8,600	29,100	ストレイフェネダー 301.5	コンテックススリーブ
			7,100	2,900	10,000	ストレイフェネダー 3S50	ニースリーブ プロテクター
			11,000	4,600	15,600	ダウ DGSLEY	Gスリーブ
			24,300	10,200	34,500	ブルドッグ BDS	BULLDOG ゲルスリーブ
			21,500	9,000	30,500	プロテオール 1S500 1S510 1S530	シーリングスリーブ
			24,500	10,200	34,700	プロテオール 1S520 1S540	プレフレックス シーリングスリーブ
			5,900	2,400	8,300	ラボック M1600	スリップシース (スリーブ保護)
			7,000	2,900	9,900	ラボック M1601	i-Sleeve STD (薄型・高伸性・抗菌防臭フィルム加工ネオブレソ)
			7,000	2,900	9,900	ラボック M1602	i-Sleeve μ (極薄・透湿性)
			6,500	2,700	9,200	レイプス NKS	ネオブレソ 膝スリーブ
ツウMKジェ B			13,000	5,400	18,400	フィラワー 127001	KBMウェッジ
ソケット			70,000	14,700	84,700	オズール M-1001/2	ダイレクトソケット専用コネクタ (ガラス繊維積層材付)
			85,000	17,800	102,800	オズール M-1003	ダイレクトソケット専用ラージコネクタ (ガラス繊維積層材付)
			90,000	18,900	108,900	オズール M-1004/5/6	ダイレクトソケット専用コネクタ (カーボン積層材付/バサルト積層材付)
			105,000	22,000	127,000	オズール M-100603/4	ダイレクトソケット専用ラージコネクタ (バサルト積層材付)
バッテリーキット			280,000	53,600	333,600	オットーボックス 5A60	Varos ソケット (Varosライナー用)
			27,500	11,500	39,000	オズール CME10110	デュアルチャージャーキット
			23,500	9,800	33,300	オズール CME50110	Bionic製品用 ACアダプター
			35,800	11,400	47,200	オズール CME50301	Bionic製品用 カーチャージャー
			156,000	32,700	188,700	オズール PKA10002	パワーニー用バッテリー
			83,000	17,400	100,400	オットーボックス 4E50	バッテリーチャージャー
			58,000	12,100	70,100	オットーボックス 4E60	チャージャー ジニウム用
			75,000	15,700	90,700	オットーボックス 4E70-1	バッテリーチャージャー Kenevo用
			21,000	8,800	29,800	オットーボックス 4X157	C-Legチャージャー延長ケーブル用
			31,000	11,600	42,600	オットーボックス 757L16	ACアダプター
			25,000	10,500	35,500	オットーボックス 757L43	USBチャージャー
			84,000	17,600	101,600	オットーボックス 757L47	バッテリーチャージャー X4用
			29,000	12,100	41,100	オットーボックス 757L48	ACアダプター X4用
			54,000	12,000	66,000	オットーボックス 757P48	Yケーブル
			5,900	2,400	8,300	ナプテスコ N-B002	バッテリーキット (NI-Cシリーズ用)
			11,800	4,900	16,700	ナプテスコ NE-AD01 kit	アルクス用ACアダプターキット
			73,200	15,300	88,500	ナプテスコ NE-BC01 kit	アルクス用充電器キット
			70,000	14,700	84,700	ナプテスコ NE-SB01 kit	アルクス用補助バッテリーキット

区分	名 称	型 式	標 準 価 格 円	管 理 費 円	上 限 価 格 円	使 用 部 品	備 考
			84,000	17,600	101,600	プロテオール ACC0010	バッテリーキット クアトロ用
			84,000	17,600	101,600	プロテオール ACC0011	バッテリーキット キネックス用
			2,700	1,150	3,850	プロテオール F14-ADAPT1	変換アダプタ キネックス用
			15,000	6,300	21,300	プロテオール F14-CHRG1	バッテリーアダプタ キネックス用
			2,600	1,100	3,700	プロテオール QNX0601-ADAPT	変換アダプタ クアトロ用
			35,000	11,200	46,200	プロテオール QNX0601-CHRG	バッテリーアダプタ クアトロ用
			10,800	4,500	15,300	徳林 L1455	徳林空圧式五軸膝継手用バッテリー
ライ ナ ー ロ ッ ク ア ダ プ タ	クラッチロック		20,100	8,400	28,500	TB-ER E70-Kit	シャトルロック
			89,000	18,600	107,600	ST&G 3180M	マグロック
			43,900	14,000	57,900	ウィローウッド 700-AIS480	アルファロック
			34,000	10,800	44,800	オズール L-125000	Icelock 125 ラチェット ステンレスピラミッド
			7,600	3,100	10,700	オズール L-19200	Icelock ラチェットピン
			30,000	12,600	42,600	オズール L-211000	Icelock 211 クラッチロック
			35,000	11,200	46,200	オズール L-214000	Icelock 214 クラッチロック アルミ 4穴アダプタ
			32,100	10,500	42,600	オズール L-214100	Icelock 214 ダイレクトソケット用 4穴アダプタ
			53,100	12,900	66,000	オズール L-2143	Icelock 214 クラッチ AK オフセット
			5,500	2,300	7,800	オズール L-29200	Icelock クラッチピン
			68,600	14,400	83,000	オズール L-562000	Icelock 562 ハイブリッド ユニティ
			60,600	12,700	73,300	オズール L-562400	Icelock 562 ハイブリッド ユニティ ダイレクトソケット用
			58,600	12,300	70,900	オズール L-562410	Icelock 562 ハイブリッド パッシブバキューム ダイレクトソケット用
			66,600	13,900	80,500	オズール L-562500	Icelock 562 ハイブリッド パッシブバキューム
			28,000	11,700	39,700	オズール L-621000	Icelock 621 ラチェットロック
			26,700	11,200	37,900	オズール L-621100	Icelock 621 交換キット
			26,600	11,100	37,700	オズール L-631000	Icelock 631 ランヤード
			35,000	11,200	46,200	オズール L-651000	Icelock 651 スムースロック
			32,000	10,600	42,600	オズール L-721000	Icelock 721 ラチェットロック 小
			44,000	14,000	58,000	オズール L-850001	Icelock 850 ダイレクトソケット用
			52,000	14,000	66,000	オズール L-850002	Icelock 850 4穴
			44,000	14,000	58,000	オズール L-850003	Icelock 850
			58,000	12,100	70,100	オットーボック 21Y166	RevoLock アラインキット
			58,000	12,100	70,100	オットーボック 6A20	シャトルロック
			37,000	11,800	48,800	オットーボック 6A30=10N	シャトルロック ソケット直付用
			50,000	16,000	66,000	オットーボック 6A30=20	シャトルロック プラスチック ソケット直付用
			60,000	12,600	72,600	オットーボック 6A40	シャトルロック マグノフレックス
			27,000	11,300	38,300	カスケイド IRS-200-AK	ICE-AT (ラチェット)
			13,000	5,400	18,400	カスケイド IRS-200-MA	ICE-PL (プレート)
			16,000	6,700	22,700	カスケイド IRS-200-PA	ICE-PY (ピラミッドコネクタ)
			28,000	11,700	39,700	カスケイド IRS-600-AK	ICE-ATC (クラッチロック)
			47,000	15,000	62,000	カスケイド IRS-600-AKT	アルミボディ クラッチロック
			38,000	12,100	50,100	カスケイド IRS-650-AKL	ICE-ATCM (モジュラー)
			11,500	4,800	16,300	ストレイフェネダー 16A5	ラミネーションディスク
			38,700	12,300	51,000	ストレイフェネダー 30S1	クラッチロック301
			21,980	9,220	31,200	ブルドッグ 3GEN	BULLDOG ジェネシスロック
			37,650	11,950	49,600	メティス 7H05A	ピラミッドアダプタークラッチロック (3羽)
			33,980	10,820	44,800	メティス 7H09A	シャトルクラッチロック埋込用
			37,100	11,800	48,900	ラボック M0291	キャッチピンコネクタ
			23,300	9,700	33,000	ラボック M0295	ねじつきキャッチピンコネクタ
		小児用	27,000	11,300	38,300	カスケイド IRS-150-AK	ICE-ATS (スモール)
			23,610	9,890	33,500	フィラワネ 125234	3Sシャトルロック レギュラー
ライ ナ ー	A ビンアタッチメントなし	クッションライナー	56,130	11,770	67,900	アルプス ELFR	イージーライナー ビン無
			49,810	15,890	65,700	アルプス ELPX	イージーライナー スーパーストレッチ
			52,090	13,910	66,000	アルプス LSC	シリコーンプロ ビン無
			46,660	14,840	61,500	アルプス SPFRHD	SP高密度ゲルライナー ビン無
			135,000	28,300	163,300	ウィローウッド ALC-DES	アルファデザインライナー
			56,000	11,700	67,700	ウィローウッド ALC-SIZE	アルファスビリットクッションライナー
			60,000	12,600	72,600	ウィローウッド D990-SIZE	アルファデュオライナー
			56,000	11,700	67,700	ウィローウッド H350-SIZE	アルファハイブリッドクッションライナー
			61,000	12,800	73,800	ウィローウッド T350-SIZE	アルファスマートテンブクッションライナー
			81,600	17,100	98,700	オズール I-CL43	ICEROSS デルモ クッションライナー
			71,200	14,900	86,100	オズール I-CL53	ICEROSS コンフォート クッションライナー
			96,200	20,200	116,400	オズール I-CL63	ICEROSS シナジー クッションライナー
			120,500	25,300	145,800	オズール I-CT62	ICEROSS アクティブ クッションライナー
			96,600	20,200	116,800	オズール I-CW43	ICEROSS デルモ クッションライナー ウェーブ
			111,200	23,300	134,500	オズール I-CW63	ICEROSS シナジー クッションライナー ウェーブ
			62,500	13,100	75,600	オズール M8997	リラックス クッションライナー
			93,000	19,500	112,500	オットーボック 6Y200	Varos ライナー (Varosソケット用)
			173,000	36,300	209,300	オットーボック 6Y400	カスタムライナー
			46,000	14,700	60,700	オットーボック 6Y512	ポリウレタン3Dライナー
			45,000	14,400	59,400	オットーボック 6Y81	プロシールライナー
			34,000	10,800	44,800	オットーボック 6Y92	コポリマーライナー
			55,000	11,500	66,500	オットーボック 6Y94	DVS ライナー
			55,000	11,500	66,500	オットーボック 6Y95=C	Caleo 3D クッションライナー コポリマー
			28,800	12,000	40,800	シリボス 18241~18264	デュラゲルライナー
			44,000	14,000	58,000	ダウ DCLC-SIZE	クールクッションライナー
			98,000	20,500	118,500	ブラッチフォード SBATTCP	シルケアブリーズライナー
			70,380	14,720	85,100	ブルドッグ BDL-CL-BLK	BULLDOG ゲルクッションライナー
			60,000	12,600	72,600	プロテオール 1S721	シリタッチ アロエ クッションライナー
			53,500	12,500	66,000	プロテオール 1S722	シリタッチ クラシック クッションライナー
			55,000	11,500	66,500	ラボック M1515	SoftSkin S40シリコーンライナー 下腿用 (クッション)
			37,250	11,850	49,100	啓愛 KI-PURE	ビュアライナー ビンなし
		シールイン	209,800	44,000	253,800	STREIFENEDER 65S1/X.65S5/X	4リッパシリコーンライナー
			106,000	22,200	128,200	ウィローウッド S494/495	アルファトウルールシール
			270,000	53,200	323,200	オズール AF-STFSO/STFCO	エアロフィット 太腿用 シールイン スタンダード/コニカル
			100,300	21,000	121,300	オズール I-3663	ICEROSS 下腿用 シールインX5
			115,300	24,200	139,500	オズール I-3664	ICEROSS 下腿用 シールインX5 ウェーブ
			84,300	17,700	102,000	オズール I-4443	ICEROSS 下腿用 シールインX
			100,300	21,000	121,300	オズール I-4613	ICEROSS デルモ シールイン
			107,500	22,500	130,000	オズール I-4713	ICEROSS シールインV ウェーブ

区分	名 称	型 式	標 準 価 格 円	管 理 費 円	上 限 価 格 円	使 用 部 品	備 考
			100,300	21,000	121,300	オズール I-7532/7632	ICEROSS 大腿用 シールイン スタンダード/コニカル
			84,300	17,700	102,000	オズール I-8532/8632	ICEROSS 大腿用 シールインX スタンダード/コニカル
			100,300	21,000	121,300	オズール I-TF673/TF678	ICEROSS 大腿用 シールインX5 スタンダード/コニカル
			100,300	21,000	121,300	オズール M8917/8918	大腿用 4シールクラシック スタンダード/コニカル
			90,000	18,900	108,900	オットーボックス 6Y110	skeo シーリングライナー
			90,000	18,900	108,900	オットーボックス 6Y111	skeo シーリングライナー 3D
			90,000	18,900	108,900	オットーボックス 6Y112	skeo シーリングライナー 下腿用
		パッド	19,860	8,340	28,200	アルプス ENCP	スキンリリニバー
			8,700	3,600	12,300	ウィローウッド ALA-C	アルファゲルカップ
			5,600	2,300	7,900	ウィローウッド ALA-VM	アルファポリュウムマネージメントパッド
			6,400	2,600	9,000	ウィローウッド ALA-VM-S4	アルファシリコーンポリュウムマネージメントパッド4.5mm
			11,000	4,600	15,600	ウィローウッド ALA-VM-S7	アルファシリコーンポリュウムマネージメントパッド7.5mm
			22,000	9,200	31,200	オズール I-3000	ディスタルカップ
			19,000	7,900	26,900	オズール I-6103	ICEROSS パッド
			6,600	2,700	9,300	中村ブレイス 770_N	ゲルマット ノーマルタイプ
			7,600	3,100	10,700	中村ブレイス 771_N	ゲルマット ソフトタイプ
			8,600	3,600	12,200	中村ブレイス 772_N	ゲルマット スーパーソフトタイプ
	B ビンアタッチメントあり	B ビンアタッチメントあり	42,200	13,500	55,700	IB-ER SL-10-X	ディスタルコネクタ付シリコーンライナー
			56,345	11,755	68,100	アルプス ELDT	イージーライナー ビン付
			41,000	13,100	54,100	アルプス EZF	EZフレックスゲルライナー
			52,090	13,910	66,000	アルプス LSL	シリコーンプロ ビン付
			46,660	14,840	61,500	アルプス SPDTHD	SP高密度ゲルライナー ビン付
			149,000	31,200	180,200	ウィローウッド ALL-DES	アルファデザインロックキングライナー
			62,000	13,000	75,000	ウィローウッド ALL-SIZE	アルファスプリットロックキングライナー
			62,000	13,000	75,000	ウィローウッド H352-SIZE	アルファハイブリッドロックキングライナー
			62,000	13,000	75,000	ウィローウッド H442-SIZE	アルファハイブリッドAKロックキングライナー
			72,000	15,100	87,100	ウィローウッド T352-SIZE	アルファスマートテンプロックキングライナー
			72,500	15,200	87,700	オズール I-0124	ICEROSS オリジナル ロックキングライナー カバー有
			120,400	25,200	145,600	オズール I-1033	ICEROSS スポーツ ロックキングライナー
			81,600	17,100	98,700	オズール I-4013	ICEROSS デルモ ロックキングライナー
			96,600	20,200	116,800	オズール I-4313	ICEROSS デルモ ロックキングライナー ウェーブ
			96,600	20,200	116,800	オズール I-4913	ICEROSS 下腿用 デルモ ロックキングライナー ウェーブ コニカル
			86,200	18,100	104,300	オズール I-5303	ICEROSS コンフォート ロックキングライナー ウェーブ
			71,200	14,900	86,100	オズール I-5406	ICEROSS コンフォート ロックキングライナー
			96,200	20,200	116,400	オズール I-6003	ICEROSS シナジー ロックキングライナー
			111,200	23,300	134,500	オズール I-6303	ICEROSS シナジー ロックキングライナー ウェーブ
			99,600	20,900	120,500	オズール I-7032/7132	ICEROSS 大腿用 ロックキングライナー スタンダード/コニカル
			99,600	20,900	120,500	オズール I-SXL3	ICEROSS 下腿用 シールインX ロックキングライナー
			99,600	20,900	120,500	オズール I-SXLS/SXLC	ICEROSS 大腿用 シールインX ロックキングライナー スタンダード/コニカル
			73,000	15,300	88,300	オズール M8957/8958	リラックス 大腿用 ロックキングライナー スタンダード/コニカル
			69,000	14,400	83,400	オズール M8994	リラックス ロックキングライナー
			52,000	14,000	66,000	オットーボックス 6Y43	シリコーンシースルーライナー
			65,000	13,600	78,600	オットーボックス 6Y70	シリコーンジェルライナー 下腿用
			70,000	14,700	84,700	オットーボックス 6Y75	シリコーンジェルライナー 下腿用 抗菌加工
			90,000	18,900	108,900	オットーボックス 6Y78	シリコーン3Dライナー 抗菌 下腿用
			80,000	16,800	96,800	オットーボックス 6Y80	TFアダプトライナー 大腿用
			80,000	16,800	96,800	オットーボックス 6Y85	TFアダプトライナー 抗菌加工
			80,000	16,800	96,800	オットーボックス 6Y88	TF 3Dライナー-抗菌
			37,000	11,800	48,800	オットーボックス 6Y90	コポリマーライナー
			55,000	11,500	66,500	オットーボックス 6Y95-L	3Dロックキングライナー
			34,600	11,000	45,600	シリボス 18201~18224	デュラゲルライナー ビンつき
			51,100	14,900	66,000	ダウ DCLP-SIZE	クルールロックキングライナー
			98,000	20,500	118,500	ブラッチフォード SBATLP	シルクエプリーズライナー(ビン付き)
			70,380	14,720	85,100	ブルドッグ BDL-LL-BLK	BULLDOG ゲルロックライナー
			65,000	13,600	78,600	プロテオール 1S711	シリタッチ アロエ ロックキングライナー
			55,000	11,500	66,500	プロテオール 1S712	シリタッチ クラシック ロックキングライナー
			56,000	11,700	67,700	ラボック M1510	SoftSkin S40シリコーンライナー 下腿用(ビン)
			81,900	17,100	99,000	ラボック M1520	SoftSkin Air S40シリコーンライナー
			100,000	21,000	121,000	ラボック M1550	SoftSkin Air TF (大腿用ビン式)
			44,640	14,260	58,900	隆泰 KI-PURE-LP	ピュアライナー ビンつき
		小児用	66,500	13,900	80,400	オズール I-8301	ICEROSS スタビロ ジュニア ロックキングライナー ウェーブ
			66,500	13,900	80,400	オズール I-8302	ICEROSS デルモ ジュニア ロックキングライナー ウェーブ
その他の部品	A フットカバー	A フットカバー	10,200	4,200	14,400	IB-ER AS-X	IB-ER社足部用フットカバー
			22,850	9,550	32,400	アルプス BSCOVER	パイオステップ フットシェル
			25,000	10,500	35,500	ウィローウッド FS01	ウィローウッド社フットカバー
			19,300	8,100	27,400	ウィローウッド FSDW-SIZE	デュラウオーク用フットカバー
			20,500	8,600	29,100	オズール FS00	フットカバー
			36,000	11,500	47,500	オズール FSW0	フットカバー ボタン付き
			11,000	4,600	15,600	オットーボックス 2C1	フットシェル アジャスト1M10用
			16,000	6,700	22,700	オットーボックス 2C12	フットシェル テリオン1C1x用
			14,000	5,800	19,800	オットーボックス 2C15	フットシェル タレオ1C5x用
			9,000	3,700	12,700	オットーボックス 2C2	フットシェル プロサイル1C20用
			9,000	3,700	12,700	オットーボックス 2C3-1	フットシェル トライアス1C30用
			8,200	3,400	11,600	オットーボックス 2C4	フットシェル Cウオーク1C40用
			10,500	4,400	14,900	オットーボックス 2C5	フットシェル 1E5x/8x用
			9,000	3,700	12,700	オットーボックス 2C6	フットシェル トリトン1C6x用
			61,000	12,800	73,800	オットーボックス 2C7	フットシェル 1B1用
			16,000	6,700	22,700	オットーボックス 2C70	フットシェル エヴァント1C70用
			17,000	7,100	24,100	オットーボックス 2C8	フットシェル タレオアジャスト1C56用
			30,750	11,850	42,600	カレッジパークインダストリー FS-01	フットシェル
			22,500	9,400	31,900	プロテオール ES	フットシェル
			22,500	9,400	31,900	プロテオール ESK	フットシェル ローパー, キッズ用
			21,500	9,000	30,500	プロテオール FTC-2K FTC-3K	フットシェル キネックス, キンテラ3用

区分	名 称	型 式	標 準 価 格 円	管 理 費 円	上 限 価 格 円	使 用 部 品	備 考
		B スペクトラ ソックス	21,000	8,800	29,800	プロテオールUSA FTC3	ナブテスコ フリーダム足部専用フットシエル
			27,260	11,440	38,700	メティス 9H15	コスメチックフットシエル1
			27,260	11,440	38,700	メティス 9H21	コスメチックフットシエル2
			18,800	7,800	26,600	ラボック M11-009	フットシエル
			23,000	9,600	32,600	リンデ エクステンデッド X900	エクステンデッドフット用フットカバー
			3,150	1,300	4,450	ブルブス BSSOCK	バイオステップ スペクトラソックス
			3,600	1,500	5,100	ウィローウッド 700-SS001	ウィローウッド社スペクトラソックス
			3,200	1,350	4,550	オズール FSEL6000	スペクトラソックス
			2,600	1,100	3,700	オットーボック SL=SPECTRA-SOCK	スペクトラソックス
			3,760	1,540	5,300	カレッジパークインダストリー SS-01	スペクトラソックス・カレッジパークフット用
			3,200	1,350	4,550	プロテオール SO-F14	スペクトラソックス キネックス用
			3,200	1,350	4,550	プロテオール SS	スペクトラソックス
			3,500	1,450	4,950	プロテオールUSA SO-NPS	ナブテスコ フリーダム足部専用スペクトラソックス
			3,875	1,625	5,500	ラボック M12-190	スペクトラソックス
			4,600	1,900	6,500	リンデ エクステンデッド X900-201	スペクトラソックス
			275,000	53,400	328,400	ウィローウッド LLM-1000	リムロジックM
			335,000	55,700	390,700	ウィローウッド LLV-2000	リムロジック
			25,700	10,700	36,400	オズール I-SXC0	ICEROSS シールインX 専用リング (クラシック)
			25,700	10,700	36,400	オズール I-SXG0	ICEROSS シールインX 専用リング (グリップ)
			25,700	10,700	36,400	オズール I-SXV0	ICEROSS シールインX 専用リング (ポリユーム)
			12,200	5,100	17,300	オズール K-190100	プレッシャーパッドセット No.1
			6,900	2,800	9,700	オズール M-400206	ダイレクトソケット用 ボトムシール
			67,000	14,000	81,000	オットーボック 21Y164	RevoFit キット
			3,400	1,400	4,800	オットーボック 2R117	ソケットコネクター
			34,000	10,800	44,800	オットーボック 452A1	プロシールリング
			5,900	2,400	8,300	オットーボック 4F34	ロックコントロールユニット
			244,000	51,200	295,200	オットーボック 4R147	ハーモニーP3
			333,000	55,600	388,600	オットーボック 4R152	ハーモニーE2
			278,000	53,500	331,500	オットーボック 4R180	ハーモニー P4
			4,570	1,830	6,400	カレッジパークインダストリー ST	シェルトレッド
			17,200	7,200	24,400	プロテオール EVRB	EVAQ8システム リビルドキット
			8,500	3,500	12,000	ラボック M1620	SAKAGE ストラップタイプ

- (注) 1 使用部品欄の「企業名 番号～番号」で範囲表示したものについては、各部品の同一価格のものであること。
2 フォームカバーのうち、インスタントカバーを使用する場合は、製作要素価格における外装の価格及び修理基準における外装の価格を40%に相当する。
3 借受け基準額については、耐用年数の2/3を償却期間として設定し、「購入基準額/償却期間(月)」を一月あたりの借受け基準額とする。

補装具の種目、購入等に要する費用の額の算定等に関する基準に係る完成用部品

装具

区分	名 称	型 式	標準価格 円	管理費 円	上限価格 円	使用部品	備 考
下肢 装具	股 継 手	A ロック式 1 輪止め式	10,300	4,300	14,600	小原 21A-021	鉄輪止式股関節金具 大 メッキなし
			10,300	4,300	14,600	小原 21A-022	鉄輪止式股関節金具 中 メッキなし
			10,300	4,300	14,600	小原 21A-023	鉄輪止式股関節金具 小 メッキなし
			6,600	2,700	9,300	啓愛 KI-105	ストッパー付股関節 (片側支柱左右あり)
			8,400	3,500	11,900	小原 21A-011	ジュラ輪止式股関節金具 大
			8,400	3,500	11,900	小原 21A-012	ジュラ輪止式股関節金具 中
			8,400	3,500	11,900	小原 21A-013	ジュラ輪止式股関節金具 小
		4 ダイアルロッ ク式	6,600	2,700	9,300	トクダオルソテック T0-755	ダイアル式・ステンレス (2.5×18)
			10,100	4,200	14,300	トクダオルソテック T0-760	ダイアル式・ステンレス (3×18)
			6,580	2,720	9,300	フィラワー 058528	モーションコントロールプレート S
			6,580	2,720	9,300	フィラワー 058529	モーションコントロールプレート M
			6,580	2,720	9,300	フィラワー 058537	モーションコントロールプレート L
			17,500	7,300	24,800	リハビリテック A-2-2	伸展・屈曲両方向への可動域制限機構が有
			15,500	6,500	22,000	啓愛 K-200-H	ダイアルロック股関節 (片側支柱左右あり)
			25,100	10,500	35,600	有楽製作所 AR-03HI04-01	小児用ダイアル式股継手
		B 遊動式	30,510	12,090	42,600	オルソメлика 4262_05	バーチャルヒップジョイント 継手側面に品番の レーザー刻印あり。(刻印のないものは完成用部 品としての算定不可)
			32,400	10,300	42,700	オルソメлика 4321	バーチャル5ヒップジョイント 継手側面に品番 のレーザー刻印あり。(刻印のないものは完成用 部品としての算定不可)
			89,600	18,800	108,400	キャンパスカンジナビア SWA-I	スワッシュ骨盤帯付外転股継手
			64,290	13,410	77,700	フィラワー 050728	スコティッシュライトヒップジョイント 外転角 度調節式 S
			68,920	14,380	83,300	フィラワー 050732	スコティッシュライトヒップジョイント 外転角 度調節式 M
			72,880	15,220	88,100	フィラワー 050757	スコティッシュライトヒップジョイント 外転角 度調節式 L
			64,310	13,490	77,800	フィラワー 058545	スコティッシュライトヒップジョイント M 外 転角0°
			64,310	13,490	77,800	フィラワー 058552	スコティッシュライトヒップジョイント M 外 転角10°
			64,310	13,490	77,800	フィラワー 058560	スコティッシュライトヒップジョイント M 外 転角25°
			64,310	13,490	77,800	フィラワー 058578	スコティッシュライトヒップジョイント M 外 転角35°
			64,310	13,490	77,800	フィラワー 058586	スコティッシュライトヒップジョイント L 外 転角0°
			64,310	13,490	77,800	フィラワー 058594	スコティッシュライトヒップジョイント L 外 転角10°
			64,310	13,490	77,800	フィラワー 058602	スコティッシュライトヒップジョイント L 外 転角25°
			64,310	13,490	77,800	フィラワー 058610	スコティッシュライトヒップジョイント L 外 転角35°
			52,540	13,460	66,000	フィラワー 058642	スコティッシュライトヒップジョイント S 外 転角0°
			52,540	13,460	66,000	フィラワー 058644	スコティッシュライトヒップジョイント S 外 転角10°
			52,540	13,460	66,000	フィラワー 058646	スコティッシュライトヒップジョイント S 外 転角25°
			52,540	13,460	66,000	フィラワー 058648	スコティッシュライトヒップジョイント S 外 転角35°
			41,800	13,300	55,100	リハビリテック PS-1-1	ニューボーゴスティック用股継手 (S・M・L) (右・ 左)
			13,740	5,760	19,500	啓愛 K-130	サポーター用ダイアル式角度調節股継手
			6,200	2,600	8,800	啓愛 KI-100-2	ツイスター用股足関節金具
		C 交互歩行式	192,580	40,420	233,000	フィラワー 028722XL	RG0ホリゾンタルケーブル M
			225,670	47,330	273,000	フィラワー 028726XL	RG0ホリゾンタルケーブル L
			200,280	42,020	242,300	フィラワー 028728XL	RG0ホリゾンタルケーブル S
			241,980	50,820	292,800	松本 MG2001-1	本体
			35,500	11,400	46,900	松本 MG2001-2	コントロール ケーブルユニット
			296,400	54,200	350,600	東名ブレース PW3	プライムウオーク R
			33,300	10,600	43,900	東名ブレース PW3 S-L R	プライムウオーク R 専用ステー
			43,000	13,700	56,700	オットーボック 17B206	E-MAG アクティブ内側用膝継手
			135,000	28,300	163,300	オットーボック 17KF100-2=16-T	C-Brace内側用膝継手
			74,000	15,500	89,500	フィオル&ゲンツ SJ1071	ニューロクラシックゼロ膝継手 12mm 1個 (内 外側使用の場合は2個必要)
			80,300	16,800	97,100	フィオル&ゲンツ SJ1072	ニューロクラシックゼロ膝継手 14mm 1個 (内 外側使用の場合は2個必要)
			88,600	18,600	107,200	フィオル&ゲンツ SJ1173	ニューロクラシックゼロ膝継手 16mm 1個 (内 外側使用の場合は2個必要)
			103,700	21,700	125,400	フィオル&ゲンツ SJ1175	ニューロクラシックゼロ膝継手 20mm 1個 (内 外側使用の場合は2個必要)
			70,000	14,700	84,700	リハビリテック PS-1-2	ニューボーゴスティック用膝継手
膝 継 手	膝 継 手	A 遊動式 1 普通型	9,550	3,950	13,500	啓愛 K-107	膝関節 軽合金
			2,420	1,030	3,450	啓愛 K-S-1A	サポーター用車軸膝継手
			15,800	6,600	22,400	小原 14A-001	ジュラ遊動 (輪なし) 筋金・普通品 大
			15,800	6,600	22,400	小原 14A-002	ジュラ遊動 (輪なし) 筋金・普通品 中
			14,700	6,100	20,800	小原 14A-003	ジュラ遊動 (輪なし) 筋金・普通品 中間
			13,200	5,500	18,700	小原 14A-004	ジュラ遊動 (輪なし) 筋金・普通品 小
			13,200	5,500	18,700	小原 14A-005	ジュラ遊動 (輪なし) 筋金・普通品 極小
			5,600	2,300	7,900	日進医療器(株) T-831-2	膝継手 (遊動式) 18mm 軽合金/ステンレス製
			5,600	2,300	7,900	日進医療器(株) T-831-3	膝継手 (遊動式) 16mm 軽合金/ステンレス製
			5,540	2,260	7,800	日進医療器(株) T-831-4	膝継手 (遊動式) 14mm 軽合金/ステンレス製
			5,180	2,120	7,300	日進医療器(株) T-831-5	膝継手 (遊動式) 14mm 軽合金/ステンレス製
			5,180	2,120	7,300	日進医療器(株) T-831-6	膝継手 (遊動式) 12mm 軽合金/ステンレス製
		2 オフセット	20,000	8,400	28,400	オットーボック 17B26	オフセット 下腿内カーブ ステンレス
			86,700	18,200	104,900	フィオル&ゲンツ SK1381	ニューロバリオ膝継手 12mm 1個 (内外側使用 の場合は2個必要)
			94,000	19,700	113,700	フィオル&ゲンツ SK1382	ニューロバリオ膝継手 14mm 1個 (内外側使用 の場合は2個必要)
			103,000	21,600	124,600	フィオル&ゲンツ SK1383	ニューロバリオ膝継手 16mm 1個 (内外側使用 の場合は2個必要)
			119,000	24,900	143,900	フィオル&ゲンツ SK1385	ニューロバリオ膝継手 20mm 1個 (内外側使用 の場合は2個必要)

区分	名 称	型 式	標 準 価 格 円	管 理 費 円	上 限 価 格 円	使 用 部 品	備 考
			16,300 14,500 12,600 12,600 56,040 61,210	6,800 6,000 5,200 5,200 11,760 12,790	23,100 20,500 17,800 17,800 67,800 74,000	啓愛 K-115 小原 15A-001 小原 16A-001 小原 16A-002 望月 ko_m9_1 望月 ko_m9_2	膝関節大曲 軽合金 ジュラ遊動（輪なし） 筋金・ オフセット 鉄大腿補助器筋金大曲 大 メッキなし 鉄大腿補助器筋金大曲 中 メッキなし 膝継手（はと目型回転部品および着脱式膝継手回転ベース付き） 膝継手（はと目型回転部品および着脱式膝継手回転ベース付き）
		B ロック式	35,800 35,800 97,000 113,500 28,000 28,000 28,000 83,000 83,000 83,000 83,000 83,000 10,280 10,280 10,280 10,280 10,340 39,400 12,740 15,000 20,900 15,150 18,900 18,400 17,900 17,400 17,400 15,800 15,800 15,800 33,700 33,700 33,700 29,500 28,400 6,440 6,440 6,380 6,320 6,320	11,400 11,400 20,300 23,800 11,700 11,700 11,700 17,400 17,400 17,400 17,400 17,400 4,220 4,220 4,220 4,220 4,260 12,600 5,260 6,300 8,700 6,350 7,900 7,700 7,500 7,300 7,300 6,600 6,600 6,600 10,700 10,700 10,700 12,300 11,900 2,660 2,660 2,620 2,580 2,580	47,200 47,200 117,300 137,300 39,700 39,700 39,700 100,400 100,400 100,400 100,400 100,400 14,500 14,500 14,500 14,500 14,600 52,000 18,000 21,300 29,600 21,500 26,800 26,100 25,400 24,700 24,700 22,400 22,400 22,400 44,400 44,400 44,400 41,800 40,300 9,100 9,100 9,000 8,900 8,900	アドバンフィット A-1321 アドバンフィット A-1322 オットーボック 17B105=16 オットーボック 17B105=20 オットーボック 17B20 オットーボック 17B21 オットーボック 17B42 オットーボック 17LK3=10-T オットーボック 17LK3=12-T オットーボック 17LK3=14-T オットーボック 17LK3=16-T オットーボック 17LK3=20-T パシフィックサブライ B-90-13 パシフィックサブライ B-90-14 パシフィックサブライ B-90-15 パシフィックサブライ B-90-16 パシフィックサブライ B-90-17 ベッカー 1402 啓愛 K-111 啓愛 K-111N 啓愛 K-111-T1 啓愛 K-116 小原 12A-001 小原 12A-002 小原 12A-003 小原 12A-004 小原 12A-005 小原 12A-006 小原 12A-007 小原 12A-008 小原 13A-001 小原 13A-002 小原 13A-003 小原 13A-004 小原 13A-005 日進医療器(株) T-830-2 日進医療器(株) T-830-3 日進医療器(株) T-830-4 日進医療器(株) T-830-5 日進医療器(株) T-830-6	SPEX(伸展補助付 4×16 右・左) SPEX(伸展補助付 5×16 右・左) ウェッジロック 下腿内側カーブ付 チタン16mm ウェッジロック 下腿内側カーブ付 チタン20mm リングロック 内カーブ ステンレス リングロック 下腿内カーブ ステンレス リングロック ストレート ステンレス ユニラテラル ニージョイント チタン10mm ユニラテラル ニージョイント チタン12mm ユニラテラル ニージョイント チタン14mm ユニラテラル ニージョイント チタン16mm ユニラテラル ニージョイント チタン20mm 3-wayジョイント 3-wayジョイント 3-wayジョイント 3-wayジョイント 3-wayジョイント モジュラー式リングロック膝継手 ストッパー付膝関節 軽合金 ストッパー付PL膝関節 軽合金 ストッパー付膝関節チタンリング 膝関節角度付 軽合金 ジュラ輪止筋金 特大 ジュラ輪止筋金 大1 ジュラ輪止筋金 大2 ジュラ輪止筋金 中1 ジュラ輪止筋金 中2 ジュラ輪止筋金 小1 ジュラ輪止筋金 小2 ジュラ輪止筋金 極小 鉄輪止筋金 大 鉄輪止筋金 中 鉄輪止筋金 中間 鉄輪止筋金 小 鉄輪止筋金 極小 膝継手リングロック式18mm 軽合金/ステンレス製 膝継手リングロック式16mm 軽合金/ステンレス製 膝継手リングロック式14mm 軽合金/ステンレス製 膝継手リングロック式14mm 軽合金/ステンレス製 膝継手リングロック式12mm 軽合金/ステンレス製
		C スイスロック式	38,400 38,400 38,400 38,400 101,100 110,400 123,500 183,100 194,400 216,800 246,800 157,800 170,500 189,900 221,700 24,000 39,600 112,000	12,200 12,200 12,200 12,200 21,200 23,100 25,900 38,400 40,800 45,500 51,800 33,100 35,800 39,800 46,500 10,000 12,600 23,500	50,600 50,600 50,600 50,600 122,300 133,500 149,400 221,500 235,200 262,300 298,600 190,900 206,300 229,700 268,200 34,000 52,200 135,500	オットーボック 17B23 オットーボック 17B23=16K オットーボック 17B23=20K オットーボック 17B45 フィオル&ゲンツ SK5322 フィオル&ゲンツ SK5323 フィオル&ゲンツ SK5325 フィオル&ゲンツ SK7421 フィオル&ゲンツ SK7422 フィオル&ゲンツ SK7423 フィオル&ゲンツ SK7425 フィオル&ゲンツ SK8321 フィオル&ゲンツ SK8322 フィオル&ゲンツ SK8323 フィオル&ゲンツ SK8325 啓愛 K-103 啓愛 K-103-P フィラワニー 050435/050427	ペールロック ロングレバー 内カーブ ステンレス ペールロック ショートレバー 内カーブ ステンレス16mm ペールロック ショートレバー 内カーブ ステンレス20mm ペールロック ロングレバー ストレート ステンレス ニューロロック膝継手 14mm 1個（内外側使用の場合は2個必要） ニューロロック膝継手 16mm 1個（内外側使用の場合は2個必要） ニューロロック膝継手 20mm 1個（内外側使用の場合は2個必要） ニューロフレックスマックス膝継手 12mm 1個（内外側使用の場合は2個必要） ニューロフレックスマックス膝継手 14mm 1個（内外側使用の場合は2個必要） ニューロフレックスマックス膝継手 16mm 1個（内外側使用の場合は2個必要） ニューロフレックスマックス膝継手 20mm 1個（内外側使用の場合は2個必要） ニューロロックマックス膝継手 12mm 1個（内外側使用の場合は2個必要） ニューロロックマックス膝継手 14mm 1個（内外側使用の場合は2個必要） ニューロロックマックス膝継手 16mm 1個（内外側使用の場合は2個必要） ニューロロックマックス膝継手 20mm 1個（内外側使用の場合は2個必要） 新型レバー付膝関節 軽合金 スプリングレバー 膝関節 軽合金 スコデイツジュライト
		E トライラテラ					
		F ダイアルロック	12,000 42,000 28,500 115,000 55,000 51,500 88,000 43,000	6,000 13,400 11,900 24,100 11,500 14,500 18,400 13,700	17,000 55,400 40,400 139,100 66,500 66,000 106,400 56,700	FLAP技術 F-A-1 UG技術 CR001 アドバンフィット A-1201 ウルトラフレックス KO-USS-KIT ウルトラフレックス ONE S-L ウルトラフレックス U3-SS タキゲン FAI ホワシ DS-001,DS-002,DS-003,DS-004	クレイン AOPダイアルロック（4×16mm） ウルトラセーフステップ Ultraflex ONE 伸展・屈曲補助付膝継手 フリーアングルジョイント スイング継手5×18, 5×16, 5×14, 4×14

区分	名 称	型 式	標準価格 円	管理費 円	上限価格 円	使用部品	備 考
			19,000 23,500 23,200 23,200 20,800 19,800 22,200 23,500	7,900 9,800 9,700 9,700 8,700 8,300 9,300 9,800	26,900 33,300 32,900 32,900 29,500 28,100 31,500 33,300	啓愛 K-122 啓愛 K-200-1 啓愛 K-200-2 啓愛 K-200-3 啓愛 K-200-5 啓愛 K-200-6 啓愛 K-200N 啓愛 K-200S	無段階調整膝関節 ダイヤルロック 軽合金 5×18 ダイヤルロック 軽合金 5×16 ダイヤルロック 軽合金 5×14 ダイヤルロック 軽合金 3×13 ダイヤルロック 軽合金 4×14 3段階調整式ダイヤルロック 膝関節 ダイヤルロック 軽合金 継手スモールタイプ
			38,000	12,100	50,100	啓愛 K-200S-TI	ダイヤルロック チタンリング 継手スモールタイプ
			65,000 28,000 26,000 24,200 23,000 22,000 17,300 40,000 42,000	13,600 11,700 10,900 10,100 9,600 9,200 7,200 12,800 13,400	78,600 39,700 36,900 34,300 32,600 31,200 24,500 52,800 55,400	光井鉄工所 ヒンジ001 小原 12B-001 小原 12B-002 小原 12B-003 小原 12B-004 小原 12B-005 小原 12B-006 小原 GHNK 小原 GHN1	アジャスタブル ジョイント ダイヤルロック 大 ダイヤルロック 中 ダイヤルロック 小 ダイヤルロック 極小 ダイヤルロック 極小の小 ダイヤルロック 片側フリー ギヤ式万能膝金具 膝用 ギヤ式万能膝金具 長下肢用
		G 多軸膝 1 遊動式	17,000 25,600 38,600 45,800 39,600 20,400 22,100 4,350 6,450 12,750	7,100 10,700 12,300 14,600 12,600 8,500 9,200 1,750 2,650 5,350	24,100 36,300 50,900 60,400 52,200 28,900 31,300 6,100 9,100 18,100	Breg, Inc. BR-70010 Sakima CB01A-01 Sakima CB03A-01 Sakima CB03CT-01 Sakima CB04A-01 橋本義肢 HKI-001AL 啓愛 K-117 啓愛 K-120 啓愛 KI-K-D 有瀬製作所 AR-03KI10-01	Bregヒンジ SCBF-01 継手部に品番の刻印あり。(刻印のないものは完成用部品としての算定不可) SCBF-02 継手部に品番の刻印あり。(刻印のないものは完成用部品としての算定不可) SCBF-04 継手部に品番の刻印あり。(刻印のないものは完成用部品としての算定不可) SCBF-03 継手部に品番の刻印あり。(刻印のないものは完成用部品としての算定不可) 多軸遊動式膝継手 (内外側セット)
		2 固定式	71,410 14,990	14,990	86,400	ファイラニー SL616KS	4節リンク膝継手
		H コンピュータ制御	325,000 5,000,000	55,300 231,700	380,300 5,231,700	オットーボック 17E203 オットーボック 17K01	スデンプロック E-MAG アクティブ C-Brace膝継手
	足 継 手	A 制御式 (制限付)	12,000 10,400 7,800 6,150 10,400 10,400 8,990 8,990 8,990 8,990 9,940 46,400 47,100 52,100 55,500 59,600 41,840 6,050 6,980 33,790 25,040 7,600 8,420 8,420 8,960 7,070 7,800 7,700 7,700 7,700 6,800 5,800 6,200 10,300 10,100 9,900 9,900 9,700 7,900 7,900 7,900 7,900 6,300 6,300 6,300 59,000 9,000 4,760 4,520 4,280	5,000 4,300 3,200 2,550 4,300 4,300 3,710 3,710 3,710 3,710 4,160 14,800 15,000 13,900 11,600 12,500 13,360 2,450 2,920 10,810 10,460 3,100 3,480 3,480 3,740 2,930 3,200 3,200 3,200 3,200 2,800 2,400 2,600 4,300 4,200 4,100 4,100 4,000 3,300 3,300 3,300 3,300 3,300 2,600 2,600 2,600 12,300 3,700 1,940 1,880 1,720	17,000 14,700 11,000 8,700 14,700 14,700 12,700 12,700 12,700 12,700 14,100 61,200 62,100 66,000 67,100 72,100 55,200 8,500 9,900 44,600 35,500 10,700 11,900 11,900 12,700 10,000 11,000 10,900 10,900 9,600 8,200 8,800 14,600 14,300 14,000 14,000 13,700 11,200 11,200 11,200 11,200 8,900 8,900 8,900 71,300 12,700 6,700 6,400 6,000	FLAP技術 F-A-1 アドバンフィット A-2101 ウルトラフレックス IULI オットーボック 17AF10 オットーボック 17B57 オットーボック 17B62 ギャフニー 2000 ギャフニー 2001 ギャフニー 660 ギャフニー 707 ギャフニー 710 フィオル&ゲンツ SF1220 フィオル&ゲンツ SF1221 フィオル&ゲンツ SF1222 フィオル&ゲンツ SF1223 フィオル&ゲンツ SF1225 フィラワー 020840 ベッカー 740 ベッカー 742 ベッカー 747 ベッカー 750 ベッカー 760 ベッカー 775 ベッカー 776 橋本義肢 HAI-001Ti 橋本義肢 HAI-001Ti小児用 啓愛 K-201-1 啓愛 K-201-2 啓愛 K-201-3 啓愛 K-201-4 啓愛 K-203 啓愛 K-204 啓愛 KI-100-3 小原 10A-001 小原 10A-002 小原 10A-003 小原 10A-004 小原 10A-005 小原 3A-001 小原 3A-002 小原 3A-003 小原 3A-004 小原 4A-001 小原 4A-002 小原 4A-003 小原 DI-800 小原 FS-001 日進医療器(株) T-801-1 日進医療器(株) T-801-2 日進医療器(株) T-801-3	ダイヤル式・アルミ合金 (3×20mm) ユニバーサル ジョイント エクシプル 制限付 ストレート ステンレス 制限付 内カーブ ステンレス ストラップ 子供用 ストラップ 大人用 使用体重20-60kg 使用体重55-80kg 使用体重60-80kg ニューロクラシック足継手 10mm 1個 (内外側 使用の場合は2個必要) ニューロクラシック足継手 12mm 1個 (内外側 使用の場合は2個必要) ニューロクラシック足継手 14mm 1個 (内外側 使用の場合は2個必要) ニューロクラシック足継手 16mm 1個 (内外側 使用の場合は2個必要) ニューロクラシック足継手 20mm 1個 (内外側 使用の場合は2個必要) PDC 足継手 2方向 大 タマラック (サイズ P・M・L) タマラック背屈補助 (サイズ P・M・L / 硬度 75・85・95) タマラック クレブスフィア キャンパー (サイズ S・M・L) オクラホマ (サイズ P・S・M・L) ジレット (サイズ C・A) ジレット背屈補助 (サイズ C・A / 硬度 クリアー・ゴールド・シルバー) 遊動式足継手 チタン製 1個 (内外側使用の場合は2個必要) あぶみHST-001シリーズとセットで使用。 小児用遊動式足継手 チタン製 1個 (内外側 使用の場合は2個必要) あぶみHST-001Ti小児用とセットで使用。 固定足関節 継手ステンレス・支柱軽合金5×16 (直/曲) 固定足関節 継手ステンレス・支柱軽合金5×14 (直/曲) 固定足関節 継手ステンレス・支柱軽合金3×12 (直/曲) 固定足関節 継手ステンレス・支柱軽合金3×10 (直/曲) 固定足関節 軽合金 固定足関節 頭のみ ツイスター用足関節金具 鉄足関節固定筋金 大 鉄足関節固定筋金 中 鉄足関節固定筋金 中間 鉄足関節固定筋金 小 鉄足関節固定筋金 極小 小原式ジュラ足関節 固定筋金 大あぶみ 小原式ジュラ足関節 固定筋金 中あぶみ 小原式ジュラ足関節 固定筋金 小あぶみ 小原式ジュラ足関節 固定筋金 極小あぶみ 米式ジュラ足関節固定筋金 大 米式ジュラ足関節固定筋金 中 米式ジュラ足関節固定筋金 小 ドリームジョイントII トルク調整型 (ジョイントのみ) FS足関節固定筋金 遊動足継手一体型 16mm 軽合金 遊動足継手一体型 14mm 軽合金 遊動足継手一体型 12mm 軽合金
		B 制御式 (補助付)	16,000 16,000	6,700 6,700	22,700 22,700	オットーボック 17B59 オットーボック 17B63	背屈補助付 ストレート ステンレス 背屈補助付 内カーブ ステンレス

区分	名 称	型 式	標 準 価 格 円	管 理 費 円	上 限 価 格 円	使 用 部 品	備 考
			55,740	11,660	67,400	パシフィックサブライ 6950023-SIZE	GSD-R1用油圧ユニット
			5,800	2,400	8,200	プロテオール 2C160 2C161	AF0アングルジョイントアフレックス
			29,240	12,260	41,500	ベッカー 743	タマラック パリアブルアシスト (サイズ:P・L)
			48,700	15,500	64,200	ベッカー MI-1-A1	MILINE シングルアクション ブーストあり
			13,160	5,440	18,600	橋本義肢 HAI-003Ti	一方向制動式足継手 (強力パネタイプ) チタン製 1個 (内外側使用の場合は2個必要) あぶみHST-003シリーズとセットで使用。
			8,950	3,750	12,700	啓愛 K-207	前傾足関節 継手ステンレス・支柱軽合金
			6,800	2,800	9,600	啓愛 K-209	前傾足関節 軽合金
			6,690	2,710	9,400	啓愛 K-210	前傾足関節 頭のみ
			7,350	3,050	10,400	小原 5A-001	小原式ジュラクレンザック足関節筋金 大あぶみ
			7,350	3,050	10,400	小原 5A-002	小原式ジュラクレンザック足関節筋金 中あぶみ
			7,350	3,050	10,400	小原 5A-003	小原式ジュラクレンザック足関節筋金 小あぶみ
			6,300	2,600	8,900	小原 6A-001	米式ジュラクレンザック足関節筋金大
			6,300	2,600	8,900	小原 6A-002	米式ジュラクレンザック足関節筋金中
			6,300	2,600	8,900	小原 6A-003	米式ジュラクレンザック足関節筋金小
			58,000	12,100	70,100	小原 FA10	船橋式アングルジョイント
			45,920	14,680	60,600	川村義肢 09-SIZE	ゲイトソリューション金属支柱タイプ
			56,530	11,870	68,400	川村義肢 6950021-SIZE	ゲイトソリューションデザイン油圧ユニット
			43,520	13,880	57,400	川村義肢 978-L/R	ゲイトソリューションプラスチックタイプ
			6,320	2,580	8,900	日進医療器(株) T-807-1	足継手 (1方向ばね制御付) 一体型 16mm 軽合金
			6,140	2,560	8,700	日進医療器(株) T-807-2	足継手 (1方向ばね制御付) 一体型 14mm 軽合金
			5,840	2,360	8,200	日進医療器(株) T-807-3	足継手 (1方向ばね制御付) 一体型 12mm 軽合金
2	二方向		28,000	11,800	39,800	UG技研 RI001	ラビットI型
			29,800	12,500	42,300	UG技研 RI003	ニューラビットI型
			33,000	10,600	43,600	UG技研 RI1001	ラビットII型
			22,000	9,200	31,200	アドバンフィット A-4301～4302	アドフィットAF0
			29,700	12,400	42,100	ウルトラフレックス AF0-USG-V2-L/R	ウルトラセーフゲート 小児用:左/右
			51,500	14,500	66,000	ウルトラフレックス U3-SST	伸展・屈曲補助付足継手
			37,800	12,000	49,800	ウルトラフレックス USS-V2-R・L	制限・補助付足継手・成人用(右・左)
			41,000	13,100	54,100	オットーボック 17AD100=10-T	ネクスギア タンゴ チタン10mm
			41,000	13,100	54,100	オットーボック 17AD100=12-T	ネクスギア タンゴ チタン12mm
			41,000	13,100	54,100	オットーボック 17AD100=14-T	ネクスギア タンゴ チタン14mm
			60,000	12,600	72,600	オットーボック 17AD100=16-T	ネクスギア タンゴ チタン16mm
			60,000	12,600	72,600	オットーボック 17AD100=20-T	ネクスギア タンゴ チタン20mm
			145,000	30,400	175,400	オットーボック 17A0100=22-T	C-Brace用 ULA 22mm
			19,000	7,900	26,900	オットーボック 17B66	マルチファンクション
			35,700	11,400	47,100	オットーボック 17CF1	カーボン アングル セブン
			43,000	13,700	56,700	オットーボック 17LA3N=16-T	ユニラテラル アングルジョイント チタン16mm
			48,000	15,300	63,300	オットーボック 28U11	ウオークオン
			58,700	12,300	71,000	フィオル&ゲンツ SF2220	ニューロバリオ足継手 10mm 1個 (内外側使用の場合は2個必要)
			59,600	12,500	72,100	フィオル&ゲンツ SF2221	ニューロバリオ足継手 12mm 1個 (内外側使用の場合は2個必要)
			66,500	13,900	80,400	フィオル&ゲンツ SF2222	ニューロバリオ足継手 14mm 1個 (内外側使用の場合は2個必要)
			71,100	14,900	86,000	フィオル&ゲンツ SF2223	ニューロバリオ足継手 16mm 1個 (内外側使用の場合は2個必要)
			75,400	15,800	91,200	フィオル&ゲンツ SF2225	ニューロバリオ足継手 20mm 1個 (内外側使用の場合は2個必要)
			111,400	23,300	134,700	フィオル&ゲンツ SF5200	ニューロスイング足継手 10mm 1個 (内外側使用の場合は2個必要)
			118,800	24,900	143,700	フィオル&ゲンツ SF5201	ニューロスイング足継手 12mm 1個 (内外側使用の場合は2個必要)
			138,300	29,000	167,300	フィオル&ゲンツ SF5201-C	ニューロスイングH20足継手 12mm 1個 (内外側使用の場合は2個必要)
			130,900	27,400	158,300	フィオル&ゲンツ SF5202	ニューロスイング足継手 14mm 1個 (内外側使用の場合は2個必要)
			152,200	31,900	184,100	フィオル&ゲンツ SF5202-C	ニューロスイングH20足継手 14mm 1個 (内外側使用の場合は2個必要)
			140,300	29,400	169,700	フィオル&ゲンツ SF5203	ニューロスイング足継手 16mm 1個 (内外側使用の場合は2個必要)
			164,500	34,500	199,000	フィオル&ゲンツ SF5203-C	ニューロスイングH20足継手 16mm 1個 (内外側使用の場合は2個必要)
			151,100	31,700	182,800	フィオル&ゲンツ SF5205	ニューロスイング足継手 20mm 1個 (内外側使用の場合は2個必要)
			175,400	36,800	212,200	フィオル&ゲンツ SF5205-C	ニューロスイングH20足継手 20mm 1個 (内外側使用の場合は2個必要)
			82,740	17,360	100,100	ベッカー 3B76-A3	トリプルアクション成人用小型足継手 底背屈制動プースター付 (片側)
			58,630	12,270	70,900	ベッカー 3C76-A3	トリプルアクション小児用足継手 底背屈制動プースター付 (片側)
			50,600	15,400	66,000	ベッカー MI-2-A1	MILINE ダブルアクション ブーストあり
			12,040	4,960	17,000	橋本義肢 HAI-002Ti	遊動式足継手 (二方向角度調整) チタン製 1個 (内外側使用の場合は2個必要) あぶみHST-002シリーズとセットで使用。
			10,350	4,250	14,600	橋本義肢 HAI-002Ti小児用	小児用遊動式足継手 (二方向角度調整) チタン製 1個 (内外側使用の場合は2個必要) あぶみHST-002Ti小児用とセットで使用。
			16,340	6,860	23,200	橋本義肢 HAI-004Ti	二方向制動式足継手 (強力パネタイプ) チタン製 1個 (内外側使用の場合は2個必要) あぶみHST-004シリーズとセットで使用。
			9,100	3,800	12,900	啓愛 K-213-1	前後傾足関節 継手ステンレス・支柱軽合金5×16 (直/曲)
			9,100	3,800	12,900	啓愛 K-213-2	前後傾足関節 継手ステンレス・支柱軽合金5×14 (直/曲)

区分	名 称	型 式	標 準 価 格 円	管 理 費 円	上 限 価 格 円	使 用 部 品	備 考
			9,100	3,800	12,900	啓愛 K-213-3	前後傾足関節 継手ステンレス・支柱軽合金3×12 (直/曲)
			6,800	2,800	9,600	啓愛 K-213CL-518	前後傾ステンレス足関節 超強バネ専用 5×18 曲 1本 (内外側使用の場合は2本必要)
			17,300	7,200	24,500	啓愛 K-213CL-TI	前後傾チタン足関節 超強バネ専用 曲 1本 (内外側使用の場合は2本必要)
			6,700	2,800	9,500	啓愛 K-213SL-518	前後傾ステンレス足関節 超強バネ専用 5×18 直 1本 (内外側使用の場合は2本必要)
			14,800	6,200	21,000	啓愛 K-213SL-TI	前後傾チタン足関節 超強バネ専用 直 1本 (内外側使用の場合は2本必要)
			14,000	5,800	19,800	啓愛 K-215-0	前後傾足関節 軽合金 5×16 超強バネ用
			10,500	4,400	14,900	啓愛 K-215-1	前後傾足関節 軽合金 5×16
			9,020	3,780	12,800	啓愛 K-215-2	前後傾足関節 軽合金 5×14
			8,920	3,680	12,600	啓愛 K-215-3	前後傾足関節 軽合金 4.5×12
			7,000	2,900	9,900	啓愛 K-216	前後傾足関節 頭のみ
			5,400	2,200	7,600	啓愛 K-216CL-518	前後傾ステンレス足関節 超強バネ専用 5×18 曲 頭のみ 1個 (内外側使用の場合は2個必要)
			5,400	2,200	7,600	啓愛 K-216SL-518	前後傾ステンレス足関節 超強バネ専用 5×18 直 頭のみ 1個 (内外側使用の場合は2個必要)
			18,500	7,700	26,200	啓愛 K-513CL-TIR	前後傾チタン足関節 ロット棒専用 曲 1本 (内外側使用の場合は2本必要)
			16,000	6,700	22,700	啓愛 K-513SL-TIR	前後傾チタン足関節 ロット棒専用 直 1本 (内外側使用の場合は2本必要)
			14,500	6,000	20,500	小原 7A-001	小原式ジュラダブルクレンザック筋金 大あぶみ
			12,000	5,000	17,000	小原 7A-002	小原式ジュラダブルクレンザック筋金 中あぶみ
			12,000	5,000	17,000	小原 7A-003	小原式ジュラダブルクレンザック筋金 小あぶみ
			12,800	5,300	18,100	小原 8A-001	米式ジュラダブルクレンザック筋金大
			10,000	4,200	14,200	小原 8A-002	米式ジュラダブルクレンザック筋金中
			10,000	4,200	14,200	小原 8A-003	米式ジュラダブルクレンザック筋金小
			34,200	10,900	45,100	東名ブレース RAPS-10	RAPS
			45,400	14,500	59,900	東名ブレース RAPS-20H	RAPS重量用足継手
			7,040	2,860	9,900	日進医療器(株) T-811-1	足継手 (2方向ばね制御付) 一体型 16mm 軽合金
			58,900	12,300	71,200	澤村義肢 EN001	エナブル
	C 遊動式		24,000	10,000	34,000	UG技研 UG-DBL-L	ダブリング L
			26,000	10,900	36,900	UG技研 UG-DBL-L (ロング)	ダブリング L (ロングタイプ)
			22,000	9,200	31,200	UG技研 UG-DBL-M	ダブリング M
			20,000	8,400	28,400	UG技研 UG-DBL-S	ダブリング S
			8,730	3,570	12,300	ベッカー 655	モーションコントロールリミッター (サイズ S・L・XL)
			11,390	4,710	16,100	ベッカー 751-ATA	トリプルアクション用キャンパー足継手 (片側のみ)
			4,510	1,890	6,400	ベッカー 755	モーションコントロールリミッター
			11,350	4,750	16,100	ベッカー 780	スコッティ (サイズ S・L)
			1,930	820	2,750	ベッカー 795	モーションコントロールリミッター
			8,700	3,600	12,300	ランチパッド PWT	ピボット
	あぶみ	A 制御式 (制限 1 足板なし付)	2,700	1,150	3,850	オートボック 17B64	制限付 足板なし ロング ステンレス 17B62/17B57用
			3,700	1,500	5,200	ベッカー MI-YS	MILINE Y字あぶみ
			1,918	782	2,700	橋本義肢 HST-001SUS	遊動式足継手用あぶみ ステンレス製 1個 (内外側使用の場合は2個必要) 足継手HAJ-001Tiとセットで使用。
			3,768	1,532	5,300	橋本義肢 HST-001Ti	遊動式足継手用あぶみ チタン製 1個 (内外側使用の場合は2個必要) 足継手HAJ-001Tiとセットで使用。
			3,720	1,480	5,200	橋本義肢 HST-001Ti小児用	小児用遊動式足継手用あぶみ チタン製 1個 (内外側使用の場合は2個必要) 足継手HAJ-001Ti小児用とセットで使用。
			1,890	810	2,700	啓愛 K-206-PP	PP装具足板固定 ステンレス (短/中/長) (2枚1組)
			2,200	900	3,100	啓愛 K-206-SS	足板 固定 ステンレス (2枚1組)
			3,110	1,290	4,400	啓愛 K-206-ST	足板 固定 鋼 (2枚1組)
			3,700	1,500	5,200	小原 SFS-001	固定足板
			1,670	680	2,350	松本 MG2101	S字半足板
			1,870	780	2,650	松本 MG2102	幅広半足板 (左右あり)
			1,730	720	2,450	松本 MG2103	極小半足板
			1,390	560	1,950	日進医療器(株) T-805-1	遊動足継手用あぶみB型 165mm ステンレス製
			1,390	560	1,950	日進医療器(株) T-805-2	遊動足継手用あぶみB型 165mm クロームモリブデン鋼
			1,390	560	1,950	日進医療器(株) T-805-3	遊動足継手用あぶみB型 130mm ステンレス製
			1,390	560	1,950	日進医療器(株) T-805-4	遊動足継手用あぶみB型 130mm クロームモリブデン鋼
	2 足板付		2,030	870	2,900	啓愛 K-205-15-22	足板 固定 ステンレス 150～220mm
			2,360	990	3,350	啓愛 K-205-24-32	足板 固定 ステンレス 240～320mm
			3,100	1,300	4,400	啓愛 K-205S-20-26	靴型足板 固定幅狭 ステンレス 200～260mm
			3,650	1,450	5,100	啓愛 K-205S-28-32	靴型足板 固定幅狭 ステンレス 280～320mm
			2,990	1,260	4,250	啓愛 K-205W-22-26	靴型足板 固定幅広 ステンレス 220～260mm
			3,650	1,450	5,100	啓愛 K-205W-28-32	靴型足板 固定幅広 ステンレス 280～320mm
			2,310	990	3,300	啓愛 K-219	靴型足板 穴なし
			1,470	630	2,100	啓愛 K-220	足板 穴なし
			2,550	1,050	3,600	小原 9A-011	足底板・米式ジュラ足関節固定筋金用 大
			2,550	1,050	3,600	小原 9A-012	足底板・米式ジュラ足関節固定筋金用 中
			2,550	1,050	3,600	小原 9A-013	足底板・米式ジュラ足関節固定筋金用 小
			1,880	770	2,650	日進医療器(株) T-804-1	遊動足継手用あぶみA型 260mm ステンレス製
			1,880	770	2,650	日進医療器(株) T-804-2	遊動足継手用あぶみA型 240mm ステンレス製
			1,880	770	2,650	日進医療器(株) T-804-3	遊動足継手用あぶみA型 220mm ステンレス製
			1,880	770	2,650	日進医療器(株) T-804-4	遊動足継手用あぶみA型 200mm ステンレス製

区分	名 称	型 式	標 準 価 格 円	管 理 費 円	上 限 価 格 円	使 用 部 品	備 考
			1,880	770	2,650	日進医療器(株) T-804-5	遊動足継手用あぶみA型 180mm ステンレス製
			1,880	770	2,650	日進医療器(株) T-804-6	遊動足継手用あぶみA型 160mm ステンレス製
			2,600	1,100	3,700	日進医療器(株) T-814-1	遊動足継手用あぶみA型・特大 260mm ステンレス製
			2,600	1,100	3,700	日進医療器(株) T-814-2	遊動足継手用あぶみA型・特大 240mm ステンレス製
			2,200	900	3,100	有歯製作所 AR-03ST11-02	足板 S1112
			2,200	900	3,100	有歯製作所 AR-03ST11-03	足板 S1113
			2,200	900	3,100	有歯製作所 AR-03ST11-04	足板 S1114
			2,200	900	3,100	有歯製作所 AR-03ST11-05	足板 S1115
	B 制御式(補助付)	1 一方向	12,000	5,000	17,000	ハートウォーカー・ジャパン HWJ.G.C.12	ゲイトコレクター用靴型足板
			1,918	782	2,700	橋本義肢 HST-003SUS	一方向制動式足継手用あぶみ ステンレス製 1個 (内外側使用の場合は2個必要) 足継手HAJ-003Tiとセットで使用。
			3,768	1,532	5,300	橋本義肢 HST-003Ti	一方向制動式足継手用あぶみ チタン製 1個 (内外側使用の場合は2個必要) 足継手HAJ-003Tiとセットで使用。
			1,900	800	2,700	啓愛 K-212-PP	PP装具足板前傾 ステンレス (短/中/長) (2枚1組)
			2,690	1,110	3,800	啓愛 K-212-SS	足板 前傾 ステンレス (2枚1組)
			3,360	1,390	4,750	啓愛 K-212-ST	足板 前傾 鋼 (2枚1組)
			1,370	580	1,950	日進医療器(株) T-810-1	足継手 (1方向ばね制御付) 用あぶみB型 165mm ステンレス製
			1,370	580	1,950	日進医療器(株) T-810-2	足継手 (1方向ばね制御付) 用あぶみB型 165mm クロームモリブデン鋼
			1,370	580	1,950	日進医療器(株) T-810-3	足継手 (1方向ばね制御付) 用あぶみB型 130mm ステンレス製
			1,370	580	1,950	日進医療器(株) T-810-4	足継手 (1方向ばね制御付) 用あぶみB型 130mm クロームモリブデン鋼
	2 足板付一方向		2,120	880	3,000	啓愛 K-211-15-22	足板 前傾 ステンレス 150～220mm
			2,320	980	3,300	啓愛 K-211-24-32	足板 前傾 ステンレス 240～320mm
			3,100	1,300	4,400	啓愛 K-211S-20-26	靴型足板 前傾幅狭 ステンレス 200～260mm
			3,650	1,450	5,100	啓愛 K-211S-28-32	靴型足板 前傾幅狭 ステンレス 280～320mm
			2,990	1,260	4,250	啓愛 K-211W-22-26	靴型足板 前傾幅広 ステンレス 220～260mm
			3,650	1,450	5,100	啓愛 K-211W-28-32	靴型足板 前傾幅広 ステンレス 280～320mm
			2,550	1,050	3,600	小原 9A-021	足底板・米式ジュラクレンザック足関節用 特大
			2,550	1,050	3,600	小原 9A-022	足底板・米式ジュラクレンザック足関節用 大
			2,550	1,050	3,600	小原 9A-023	足底板・米式ジュラクレンザック足関節用 中
			2,550	1,050	3,600	小原 9A-024	足底板・米式ジュラクレンザック足関節用 小
			2,550	1,050	3,600	小原 9A-025	足底板・米式ジュラクレンザック足関節用 極小
			2,550	1,050	3,600	小原 9A-026	足底板・米式ジュラクレンザック足関節用 最小
			1,880	770	2,650	日進医療器(株) T-809-1	足継手 (1方向ばね制御付) 用あぶみA型 260mm ステンレス製
			1,880	770	2,650	日進医療器(株) T-809-2	足継手 (1方向ばね制御付) 用あぶみA型 240mm ステンレス製
			1,880	770	2,650	日進医療器(株) T-809-3	足継手 (1方向ばね制御付) 用あぶみA型 220mm ステンレス製
			1,880	770	2,650	日進医療器(株) T-809-4	足継手 (1方向ばね制御付) 用あぶみA型 200mm ステンレス製
			1,880	770	2,650	日進医療器(株) T-809-5	足継手 (1方向ばね制御付) 用あぶみA型 180mm ステンレス製
			1,880	770	2,650	日進医療器(株) T-809-7	足継手 (1方向ばね制御付) 用あぶみA型 160mm ステンレス製
			2,540	1,060	3,600	日進医療器(株) T-815-1	足継手 (1方向ばね制御付) 用あぶみA型・特大 260mm ステンレス製
			2,540	1,060	3,600	日進医療器(株) T-815-2	足継手 (1方向ばね制御付) 用あぶみA型・特大 240mm ステンレス製
	3 二方向		1,400	600	2,000	オットーボック 17B113	二方向 ニス ショート ステンレス 17B66用
			4,200	1,700	5,900	オットーボック 17B99	二方向 足板なし ショート ステンレス 17B63/17B59用
			4,000	1,600	5,600	オットーボック 17LF31N	二方向 足板なし 17LF31Nモールド用
			4,750	1,950	6,700	オットーボック 17LF3N	二方向 足板なし 17LA3N用
			7,800	3,200	11,000	オットーボック 17SF100=OS	あぶみ ネクスギア タンゴ用
			7,300	3,000	10,300	オットーボック 17SF100=OS-22	あぶみ 17A0100用
			8,200	3,400	11,600	フィオル&ゲンツ FB2070	ニューロクラシック足継手・ニューロバリオ足継手兼用あぶみ 10mm 1個 (内外側使用の場合は2個必要)
			8,400	3,500	11,900	フィオル&ゲンツ FB2071	ニューロクラシック足継手・ニューロバリオ足継手兼用あぶみ 12mm 1個 (内外側使用の場合は2個必要)
			8,700	3,600	12,300	フィオル&ゲンツ FB2082	ニューロクラシック足継手・ニューロバリオ足継手兼用あぶみ 14mm 1個 (内外側使用の場合は2個必要)
			10,700	4,400	15,100	フィオル&ゲンツ FB2093	ニューロクラシック足継手・ニューロバリオ足継手兼用あぶみ 16mm 1個 (内外側使用の場合は2個必要)
			13,200	5,500	18,700	フィオル&ゲンツ FB2095	ニューロクラシック足継手・ニューロバリオ足継手兼用あぶみ 20mm 1個 (内外側使用の場合は2個必要)
			7,400	3,100	10,500	フィオル&ゲンツ FB2270	ニューロクラシック足継手・ニューロバリオ足継手兼用あぶみ 吸引成型用 10mm 1個 (内外側使用の場合は2個必要)
			8,000	3,300	11,300	フィオル&ゲンツ FB2271	ニューロクラシック足継手・ニューロバリオ足継手兼用あぶみ 吸引成型用 12mm 1個 (内外側使用の場合は2個必要)
			8,800	3,600	12,400	フィオル&ゲンツ FB2282	ニューロクラシック足継手・ニューロバリオ足継手兼用あぶみ 吸引成型用 14mm 1個 (内外側使用の場合は2個必要)
			9,700	4,000	13,700	フィオル&ゲンツ FB2293	ニューロクラシック足継手・ニューロバリオ足継手兼用あぶみ 吸引成型用 16mm 1個 (内外側使用の場合は2個必要)

区分	名 称	型 式	標 準 価 格 円	管 理 費 円	上 限 価 格 円	使 用 部 品	備 考	
			10,500	4,400	14,900	フィオル&ゲンツ FB2295	ニューロクラシック足継手・ニューロバリオ足継手兼用あぶみ 吸引成型用 20mm 1個（内外側使用の場合は2個必要）	
			11,940	4,960	16,900	ベッカー 3B76-X-1	トリプリアクション成人小型足継手用あぶみ（片側）	
			11,940	4,960	16,900	ベッカー 3C76-X-1	トリプリアクション小児足継手用あぶみ（片側）	
			1,918	782	2,700	橋本義肢 HST-002SUS	遊動式足継手用あぶみ（二方向角度調整） ステンレス製 1個（内外側使用の場合は2個必要） 足継手HAJ-002Tiとセットで使用。	
			3,768	1,532	5,300	橋本義肢 HST-002Ti	遊動式足継手用あぶみ（二方向角度調整） チタン製 1個（内外側使用の場合は2個必要） 足継手HAJ-002Tiとセットで使用。	
			3,720	1,480	5,200	橋本義肢 HST-002Ti小児用	小児用遊動式足継手用あぶみ（二方向角度調整） チタン製 1個（内外側使用の場合は2個必要） 足継手HAJ-002Ti小児用とセットで使用。	
			1,918	782	2,700	橋本義肢 HST-004SUS	二方向制動式足継手用あぶみ ステンレス製 1個（内外側使用の場合は2個必要） 足継手HAJ-004Tiとセットで使用。	
			3,768	1,532	5,300	橋本義肢 HST-004Ti	二方向制動式足継手用あぶみ チタン製 1個（内外側使用の場合は2個必要） 足継手HAJ-004Tiとセットで使用。	
			2,020	830	2,850	啓愛 K-218-PP	PP装具足板前後 ステンレス（短/中/長）（2枚1組）	
			2,100	900	3,000	啓愛 K-218-SS	新型足板 前後 ステンレス（2枚1組）	
			3,620	1,480	5,100	啓愛 K-218-ST	新型足板 前後 鋼（2枚1組）	
			1,370	580	1,950	日進医療器(株) T-813-1	足継手（2方向ばね制御付）用あぶみB型 157mm ステンレス製	
			1,370	580	1,950	日進医療器(株) T-813-2	足継手（2方向ばね制御付）用あぶみB型 157mm クロームモリブデン鋼	
			4 足板付二方向	3,600	1,500	5,100	オットーボックス 17B116	二方向 足板付 ステンレス 17B66用
			2,130	870	3,000	啓愛 K-217-15-22	足板 前後傾 ステンレス 150～220mm	
			2,370	980	3,350	啓愛 K-217-24-32	足板 前後傾 ステンレス 240～320mm	
			3,100	1,300	4,400	啓愛 K-217S-20-26	靴型足板 前後傾幅狭 ステンレス 200～260mm	
			3,650	1,450	5,100	啓愛 K-217S-28-32	靴型足板 前後傾幅狭 ステンレス 280～320mm	
			2,990	1,260	4,250	啓愛 K-217W-22-26	靴型足板 前後傾幅広 ステンレス 220～260mm	
			3,650	1,450	5,100	啓愛 K-217W-28-32	靴型足板 前後傾幅広 ステンレス 280～320mm	
			2,550	1,050	3,600	小原 9A-031	足底板・米式ジュラダブルクレンザック 筋金用大	
			2,550	1,050	3,600	小原 9A-032	足底板・米式ジュラダブルクレンザック 筋金用中	
			2,550	1,050	3,600	小原 9A-033	足底板・米式ジュラダブルクレンザック 筋金用小	
			4,500	1,800	6,300	小原 DI-2A	ドリームジョイント2用足底板	
			1,880	770	2,650	日進医療器(株) T-812-1	足継手（2方向ばね制御付）用あぶみA型 260mm ステンレス製	
			1,880	770	2,650	日進医療器(株) T-812-2	足継手（2方向ばね制御付）用あぶみA型 240mm ステンレス製	
			1,880	770	2,650	日進医療器(株) T-812-3	足継手（2方向ばね制御付）用あぶみA型 220mm ステンレス製	
			C 歩行あぶみ	18,800	7,800	26,600	アドバンフィット A-6000	荷重調節装置付
			24,000	10,000	34,000	アドバンフィット A-6100	荷重調節装置付 Ver. 2	
			26,600	11,100	37,700	アドバンフィット A-6110	荷重調節装置 Ver. 2 インジケーター付	
			15,000	6,300	21,300	ハートウオーカージャパン HWJ.G.C.11	ゲイトコレクター用靴型足板	
			12,440	5,160	17,600	バシフィックサブライ 6950024-SIZE	GSD-R1用あぶみ	
			15,600	6,500	22,100	リハビテック A-1-1	PTB・坐骨免荷用 耐荷重90kg	
			21,000	8,800	29,800	リハビテック A-1-2	小児用PTBスライド部品	
			12,900	5,400	18,300	リハビテック PS-1-3	ニューボーゴスティック用あぶみ	
			6,200	2,600	8,800	啓愛 KI-D-301-1	あぶみ下部 軽合金 直 板付	
			6,700	2,800	9,500	啓愛 KI-D-301-2	あぶみ下部 軽合金 曲 板付	
			4,250	1,750	6,000	啓愛 KI-D-302-1	あぶみ下部 軽合金 直 板無	
			5,400	2,200	7,600	啓愛 KI-D-302-2	あぶみ下部 軽合金 曲 板無	
			10,600	4,400	15,000	小原 11A-201	ジュラアブミ金具本体 大	
			10,600	4,400	15,000	小原 11A-202	ジュラアブミ金具本体 中	
			10,600	4,400	15,000	小原 11A-203	ジュラアブミ金具本体 小	
			7,700	3,200	10,900	松本 MG2104	踵補高用あぶみ（左右あり）	
			970	380	1,350	川村義肢 692101-SIZE	川村式小児用あぶみ	
2,270	930	3,200	川村義肢 692102-SIZE	川村式強度あぶみ				
12,620	5,280	17,900	川村義肢 6950022-SIZE	ゲイトソリューションデザイン あぶみ				
その他	あぶみ ゴム	620	280	900	啓愛 KI-D-303	あぶみ用底ゴム サイズ（大/中/小）		
		1,200	500	1,700	啓愛 KI-SG-B58	あぶみ用底ゴム 大		
		1,200	500	1,700	啓愛 KI-SG-B59	あぶみ用底ゴム 中		
		1,200	500	1,700	啓愛 KI-SG-B60	あぶみ用底ゴム 小		
		1,600	650	2,250	小原 11A-301	アブミ金具用底ゴム 大		
		1,600	650	2,250	小原 11A-302	アブミ金具用底ゴム 中		
		1,600	650	2,250	小原 11A-303	アブミ金具用底ゴム 小		
		61,800	12,900	74,700	バスコ MM	マルチモーション継手 1個（内外側使用の場合は2個必要）		
		6,730	2,770	9,500	啓愛 KI-N-010-L	ターンバックル 大		
		6,730	2,770	9,500	啓愛 KI-N-010-S	ターンバックル 小		
		6,400	2,600	9,000	啓愛 KI-N-010-SS	ターンバックル 極小		
		4,500	1,800	6,300	今仙 M5410	ダイヤルロックセレクション継手（2ケ1組）		
		29,080	12,220	41,300	今仙 M5610-A	タウメル継手（黒・大ハンドル、シルバー・小ハンドル）		
		10,300	4,300	14,600	小原 80F-200	ターンバックル		
		9,200	3,800	13,000	オスズール B-502170325	アンローダー SDストラップ		
		11,000	4,600	15,600	オットーボックス 17AD100A=AS	ネクスギア タンゴ用ストップモジュール		
		27,000	11,300	38,300	オットーボックス 17AD100A=HS	ネクスギア タンゴ用リアクションモジュール		
		2,000	850	2,850	オットーボックス 17AD100A=HS-1/2	リアクションモジュール用リアクションスプリング		
		16,000	6,700	22,700	オットーボックス 17AD100A=LS	ネクスギア タンゴ用スプリングモジュール		
			器具用制御装置	2,600	1,100	3,700	オットーボックス 17S1	スナップ ストップ
110,000	23,100			133,100	オットーボックス 317B3	E-MAG用コントローラー		
7,900	3,300			11,200	オットーボックス 317E2	E-MAG用センサーケーブル		
4,700	1,900			6,600	オットーボックス 317Z13	E-MAG用コントローラーケース		

区分	名 称	型 式	標 準 価 格 円	管 理 費 円	上 限 価 格 円	使 用 部 品	備 考
			13,000	5,500	18,500	ハートウォーカージャパン HWI.G.C.02	ゲイトコレクター用カフ
			30,000	12,600	42,600	ハートウォーカージャパン HWI.G.C.03	ゲイトコレクター用リンク機構
			13,000	5,400	18,400	ハートウォーカージャパン HWI.G.C.04	ゲイトコレクター用内外旋制御バーセット
デニス ブラウン			42,400	13,500	55,900	ベッカー 9000-GX-N	伸展補助ダンパー
			8,000	3,300	11,300	ランチパッド XTN	エクステンション
			640	260	900	啓愛 K-RT-SK	SKロット棒 (2セット1組)
			21,000	8,800	29,800	今仙 MS700	Easy Stride
			3,000	1,250	4,250	小原 SQB	スクエアパネ
			2,000	800	2,800	CLUBFOOT SOLUTIONS, INC CFS-B	アイオワブレース デニスブラウンバー
			17,200	7,200	24,400	C-プロダイレクト ADM-ERB	ADM用デニスブラウンバー
			23,100	9,700	32,800	MD Orthopaedics Abduction Bar	ExtraShortBar (17.0~25.0) ShortBar (20.0~30.0) LongBar (23.5~38.0)
			2,380	970	3,350	MD Orthopaedics Ponseti Mount kit	Ponseti Mount kit
			36,450	11,650	48,100	ディーバーエンタープライズ QDCB	クイックリリース ドブスバー
			36,330	11,570	47,900	ディーバーエンタープライズ SDCBMD	スプリングアシスト ミッチェル
			30,000	12,600	42,600	パスコ 2810	P.E.A.care 固定式スプリント クイックリリース
			35,000	11,200	46,200	パスコ 2850	P.E.A.care 2.0 固定式スプリント クイックリリース
			7,650	3,150	10,800	啓愛 KI-E-B	イージースタンス部品 バーのみ
			3,500	1,450	4,950	啓愛 KI-E-F	イージースタンス部品 足板のみ 取付用ネジ付
			6,100	2,500	8,600	啓愛 KI-ESTD-B	イージースタンスSTD部品バーのみ
			6,150	2,550	8,700	啓愛 KI-ESTD-F	イージースタンスSTD部品足板のみ取付用ネジ付
			5,890	2,410	8,300	啓愛 KI-M-B	ミルキー部品 バーのみ
			3,770	1,530	5,300	啓愛 KI-M-F	ミルキー部品 足板のみ
足板			4,000	1,600	5,600	CLUBFOOT SOLUTIONS, INC CFS-PLAT	アイオワブレース プラットホーム足板
支柱			2,450	1,000	3,450	啓愛 KC-1	靴底用板
			2,070	880	2,950	啓愛 KC-2	靴底用板
			1,750	750	2,500	啓愛 KI-D-304	アブミ用底板
			6,600	2,700	9,300	アドバンフィット A-1265-1~3	着脱用部品
			1,800	750	2,550	オットーボック 17B4=16	フラットタイプ ストレート ステンレス 16mm
			18,000	7,500	25,500	オットーボック 17B4=16-T	フラットタイプ ストレート チタン 16mm
			2,000	850	2,850	オットーボック 17B4=20	フラットタイプ ストレート ステンレス 20mm
			18,000	7,500	25,500	オットーボック 17B4=20-T	フラットタイプ ストレート チタン 20mm
			2,600	1,100	3,700	オットーボック 17B5=16	フラットタイプ カープ付 ステンレス 16mm
			18,000	7,500	25,500	オットーボック 17B5=16-T	フラットタイプ カープ付 チタン 16mm
			2,600	1,100	3,700	オットーボック 17B5=20	フラットタイプ カープ付 ステンレス 20mm
			18,000	7,500	25,500	オットーボック 17B5=20-T	フラットタイプ カープ付 チタン 20mm
			1,300	550	1,850	オットーボック 17B6=16	フラットタイプ ストレート アルミ 16mm
			1,300	550	1,850	オットーボック 17B6=20	フラットタイプ ストレート アルミ 20mm
			1,500	650	2,150	オットーボック 17B7=16	フラットタイプ カープ付 アルミ 16mm
			1,500	650	2,150	オットーボック 17B7=20	フラットタイプ カープ付 アルミ 20mm
			7,700	3,200	10,900	オットーボック 17LS3=10-T	ラミネーションバー チタン10mm
			7,700	3,200	10,900	オットーボック 17LS3=12-T	ラミネーションバー チタン12mm
			11,000	4,600	15,600	オットーボック 17LS3=14-T	ラミネーションバー チタン14mm
			12,000	5,000	17,000	オットーボック 17LS3=16-T	ラミネーションバー チタン 16mm
			13,600	5,700	19,300	オットーボック 17LS3=20-T	ラミネーションバー チタン20mm
			20,000	8,400	28,400	オットーボック 17LV3	モールド用ストレート
			20,000	8,400	28,400	オットーボック 17LV3=L/R	モールド用カープ付
			27,300	11,400	38,700	オットーボック 17S100=L-R-22-T	ラミネーションバー 17A0100用
			10,300	4,300	14,600	オットーボック 17Y128=16x100	ラミネーション用 ストレート ステンレス 16mmx100mm
			7,000	2,900	9,900	オットーボック 17Y128=16x80	ラミネーション用 ストレート ステンレス 16mmx80mm
			10,300	4,300	14,600	オットーボック 17Y128=20x100	ラミネーション用 ストレート ステンレス 20mmx100mm
			5,300	2,200	7,500	オットーボック 17Y128=20x80	ラミネーション用 ストレート ステンレス 20mmx80mm
			16,500	6,900	23,400	オットーボック 17Y129=16	ラミネーション用 カープ付 ステンレス 16mm
			16,500	6,900	23,400	オットーボック 17Y129=20	ラミネーション用 カープ付 ステンレス 20mm
			18,300	7,600	25,900	ティムス TAPS-PSC1	短下肢装具用後方支柱 カーボン製 リジット
			18,300	7,600	25,900	ティムス TAPS-PSC2	短下肢装具用後方支柱 カーボン製 セミリジット
			18,300	7,600	25,900	ティムス TAPS-PSC3	短下肢装具用後方支柱 カーボン製 スタンダード
			18,300	7,600	25,900	ティムス TAPS-PSC4	短下肢装具用後方支柱 カーボン製 フレキシブル
			6,350	2,650	9,000	ティムス TAPS-PSM	短下肢装具用後方支柱 アルミ性
			10,900	4,500	15,400	フィオル&ゲンツ SA1040	ラミネーション用アンカー 10mm アルミ 1個 (内外側使用の場合は2個必要)
			11,000	4,600	15,600	フィオル&ゲンツ SA1041	ラミネーション用アンカー 12mm アルミ 1個 (内外側使用の場合は2個必要)
			11,200	4,700	15,900	フィオル&ゲンツ SA1042	ラミネーション用アンカー 14mm アルミ 1個 (内外側使用の場合は2個必要)
			11,800	4,900	16,700	フィオル&ゲンツ SA1063	ラミネーション用アンカー 16mm アルミ 1個 (内外側使用の場合は2個必要)
			13,100	5,500	18,600	フィオル&ゲンツ SA1085	ラミネーション用アンカー 20mm アルミ 1個 (内外側使用の場合は2個必要)
			15,600	6,500	22,100	フィオル&ゲンツ SA5051	ニューロスイングH20ラミネーション用アンカー 12mm アルミ 1個 (内外側使用の場合は2個必要)
			16,500	6,900	23,400	フィオル&ゲンツ SA5052	ニューロスイングH20ラミネーション用アンカー 14mm アルミ 1個 (内外側使用の場合は2個必要)
			17,400	7,300	24,700	フィオル&ゲンツ SA5063	ニューロスイングH20ラミネーション用アンカー 16mm アルミ 1個 (内外側使用の場合は2個必要)

区分	名 称	型 式	標 準 価 格 円	管 理 費 円	上 限 価 格 円	使 用 部 品	備 考
			19,300	8,100	27,400	フィオル&ゲンツ SA5075	ニューロスイングH20ラミネーション用アンカー 20mm アルミ 1個（内外側使用の場合は2個必要）
			7,800	3,200	11,000	フィオル&ゲンツ SS1040	支柱 ストレート 幅10mm×長さ200mm アルミ 1個（内外側使用の場合は2個必要）
			8,500	3,500	12,000	フィオル&ゲンツ SS1041	支柱 ストレート 幅12mm×長さ225mm アルミ 1個（内外側使用の場合は2個必要）
			9,100	3,800	12,900	フィオル&ゲンツ SS1042	支柱 ストレート 幅14mm×長さ250mm アルミ 1個（内外側使用の場合は2個必要）
			10,700	4,400	15,100	フィオル&ゲンツ SS1063	支柱 ストレート 幅16mm×長さ410mm アルミ 1個（内外側使用の場合は2個必要）
			13,500	5,600	19,100	フィオル&ゲンツ SS1085	支柱 ストレート 幅20mm×長さ480mm アルミ 1個（内外側使用の場合は2個必要）
			18,900	7,900	26,800	ベッカー 980-HD	クイックディスプレイコネクタ（内外側使用の場合は2 個必要）
			11,400	4,700	16,100	ベッカー MI-LHD	MILINE 片側用下腿支柱
			21,100	8,800	29,900	リハビリデック PS-1-4	ニューボーゴスティック用支柱(S・M・L)
			5,550	2,250	7,800	橋本義肢 HCU-001AL	半月一体化支柱（短下肢装具用）
			2,320	980	3,300	橋本義肢 HUR-001AL	甲丸断面ストレート支柱 5×16mm（1本）
			1,640	660	2,300	啓愛 K-10-SS	足板補強材 ステンレス
			18,300	7,600	25,900	東名ブレース RAPS-PSC1 Hard	RAPS支柱 カーボン製 ハード
			18,300	7,600	25,900	東名ブレース RAPS-PSC2 semi-Hard	RAPS支柱 カーボン製 セミハード
			18,300	7,600	25,900	東名ブレース RAPS-PSC3 Standard	RAPS支柱 カーボン製 スタンダード
			18,300	7,600	25,900	東名ブレース RAPS-PSC4 Soft	RAPS支柱 カーボン製 ソフト
	キ バ ツ ト テ リ 		15,500	6,500	22,000	オットーボック 317B20	E-MAG用バッテリー
			6,500	2,700	9,200	オットーボック 317E20	E-MAG用バッテリーケーブル
			48,000	15,300	63,300	オットーボック 317L20	E-MAG用バッテリーチャージャー
			5,500	2,300	7,800	オットーボック 317Z21	E-MAG用バッテリーケース
			83,000	17,400	100,400	オットーボック 4E50	バッテリーチャージャー
	バカ保 護		31,000	11,600	42,600	オットーボック 757L16	ACアダプター
			36,000	11,500	47,500	オットーボック 131X1	C-Braceプロテクター
	具金定固		135,000	28,300	163,300	オットーボック 17K01A=SET	C-Brace マウンティングセット
	他のそ		13,700	5,700	19,400	橋本義肢 HCU-002AL	膝装具用半月（大腿部、下腿部セット）

区分	名 称	型 式	標 準 価 格 円	管 理 費 円	上 限 価 格 円	使 用 部 品	備 考
上肢装具	肩継手		22,100	9,200	31,300	アドバンフィット A-3201	ウォームギア式（腋下型）
			22,100	9,200	31,300	アドバンフィット A-3301	ダイヤルロック式（腋下型）
			38,500	12,300	50,800	アドバンフィット A-3501	ウォームギア式（前方型・右）
			38,500	12,300	50,800	アドバンフィット A-3503	ウォームギア式（前方型・左）
	肘継手		11,800	4,900	16,700	アドバンフィット A-3401	ダイヤルリングロック式（4×19mm）
			17,500	7,300	24,800	アドバンフィット A-3412	ダイヤルロック肘継手
			49,000	15,600	64,600	ウルトラフレックス U3-AA	伸展・屈曲補助付肘継手
			42,200	13,500	55,700	ウルトラフレックス WHO-P11	前腕回内・回外補助付
			45,000	14,400	59,400	オットーボック 17BK1	コレクション ジョイント
			446,490	59,910	506,400	ルミナスジャパン LIAGA-1701L/R	電子制御肘継手
			18,729	7,771	26,500	ルミナスジャパン LIAGA-0P001L/R	アクティブギプス腕用手の平センサー
	手継手		21,000	8,800	29,800	啓愛 K-200-E1	肘ダイヤルロック
			10,500	4,400	14,900	啓愛 K-200-E2	ダイヤルロック肘関節
			29,080	12,220	41,300	今仙 M5610-A	タウメル継手（黒・大ハンドル、シルバー・小ハンドル）
			8,200	3,400	11,600	有廣製作所 AR-04E108-01	肘関節外反防止肘継手
			49,000	15,600	64,600	ウルトラフレックス U3-AAW	伸展・屈曲補助付手継手
			25,500	10,700	36,200	啓愛 K-300-E1	多目的継手 ラチェット式
	把持装具用部品	B F O	133,000	27,900	160,900	(株)リハロ S20000A01	MOMO本体
			11,000	4,600	15,600	(株)リハロ S21005A01	水平リンク
			10,000	4,200	14,200	(株)リハロ S21009A01	MOMO用スプリング 弱
			10,000	4,200	14,200	(株)リハロ S21010A01	MOMO用スプリング 強
			61,000	12,800	73,800	(株)リハロ S22000A01	アームレストタイプA 右用
			61,000	12,800	73,800	(株)リハロ S22000A02	アームレストタイプA 左用
			61,000	12,800	73,800	(株)リハロ S22100A01	アームレストタイプB 右用
			61,000	12,800	73,800	(株)リハロ S22100A02	アームレストタイプB 左用
			61,000	12,800	73,800	(株)リハロ S22200A01	アームレストタイプC 右用
61,000			12,800	73,800	(株)リハロ S22200A02	アームレストタイプC 左用	
40,000			12,800	52,800	(株)リハロ S23000A01	テーブル用ブラケット	
163,000			34,200	197,200	(株)リハロ S30000A01	MOMOブライム本体	
10,000			4,200	14,200	(株)リハロ S31005A01	MOMOブライム用スプリング 弱	
10,000			4,200	14,200	(株)リハロ S31006A01	MOMOブライム用スプリング 中	
10,000			4,200	14,200	(株)リハロ S31007A01	MOMOブライム用スプリング 強	
97,000			20,300	117,300	(株)リハロ S71000A01	フロアスタンド	
88,000			18,400	106,400	(株)リハロ S73000A01	車いす用ブラケット 右用	
88,000			18,400	106,400	(株)リハロ S73000A02	車いす用ブラケット 左用	
175,000			36,700	211,700	ハニーインターナショナル PSB-300	ポータブルスプリングバランサー	
他のそ 柱支		39,500	12,600	52,100	ハニーインターナショナル PSB-301	ポータブルスプリングバランサー テーブル用ブラケット	
		78,400	16,400	94,800	ハニーインターナショナル PSB-302	ポータブルスプリングバランサー 車いす用ブラケット	
		1,380	570	1,950	オットーボック 17F52	フラットタイプ ストレート アルミ	

区分	名 称	型 式	標 準 価 格 円	管 理 費 円	上 限 価 格 円	使 用 部 品	備 考
体 幹	リキミ ンール		14,000	5,800	19,800	啓愛 KI-N-005A-4	首部金具

区分	名 称	型 式	標 準 価 格 円	管 理 費 円	上 限 価 格 円	使 用 部 品	備 考
装 具	グネウ ツォ ク		21,000	8,800	29,800	小原_57D-010	ミルウォーキーネックリング
			20,320	8,480	28,800	松本 MG2220	ネックリング（丸棒タイプ）
	前 方 支 柱		5,500	2,300	7,800	啓愛 KI-N-005A-1	前方支柱 軽合金
			10,600	4,400	15,000	小原_57D-021	前方支柱
	後 方 支 柱		10,870	4,530	15,400	啓愛 KI-N-005A-2	後方支柱 軽合金及びステンレス
			16,000	6,700	22,700	小原_57D-031	後方支柱 軽合金
			15,600	6,500	22,100	小原_57D-032	後方支柱 ステンレス
	支 柱		35,000	11,200	46,200	永野義肢 S-大	側方支柱大 ステンレス
			17,830	7,470	25,300	啓愛 KI-S-006A	体幹用側方支柱
			2,230	920	3,150	松本 MG2200	側弯用長穴支柱3×20
			2,440	1,010	3,450	松本 MG2201-1	側弯用支柱3×20
			2,460	1,040	3,500	松本 MG2201-2	側弯用支柱3×25
			9,800	4,100	13,900	松本 MG2207	側方支柱 軽合金(15mm)
			3,330	1,370	4,700	松本 MG2208-1	側弯用長穴支柱4×16
			3,330	1,370	4,700	松本 MG2208-2	側弯用長穴支柱4×20
			3,330	1,370	4,700	松本 MG2208-3	側弯用長穴支柱4×25
			3,060	1,290	4,350	松本 MG2209-1	側弯用ねじ穴支柱4×16
			3,060	1,290	4,350	松本 MG2209-2	側弯用ねじ穴支柱4×20
			3,060	1,290	4,350	松本 MG2209-3	側弯用ねじ穴支柱4×25
	ガ イ ウ ト リ		1,500	650	2,150	啓愛 KI-N-005A-3	ベルト引掛金具
			2,100	900	3,000	小原_57D-041	アウトリガー
			1,790	760	2,550	松本 MG2205	アウトリガー用T字金具
	蝶 番	A 二重式	5,100	2,100	7,200	小原_57D-051	二重式蝶番
		B 二重式	2,800	1,200	4,000	啓愛 KI-N-005A-5	蝶番（遊動）
			2,920	1,230	4,150	松本 MG2206	AC用S蝶番
	固 前 定 方 金 支 具 柱		1,800	750	2,550	啓愛 KI-N-005A-6	蝶番（固定）
			2,100	900	3,000	小原_57D-061	普通蝶番（シングル蝶番）
	固 定 金 具		2,240	960	3,200	松本 MG2203	AC用オフセットステンレスアーム
			5,470	2,230	7,700	松本 MG2204	AC用差込金具（右凸用/左凸用）
			20,100	8,400	28,500	松本 MG2230	ダイヤル式矯正ケーブル・ダイヤル本体・レースガイド
			6,220	2,580	8,800	松本 MG2231	ダイヤル式矯正ケーブル用プーリー
			20,050	8,350	28,400	松本 MG2232	ダイヤル式矯正ケーブル・ダイヤル本体
	パ ッ ド		20,500	8,600	29,100	松本 MG2233	ダイヤル式矯正ケーブル・ダイヤル本体（大）・レースガイド
			14,400	6,000	20,400	松本 MG2210	胸椎用エアーマット
			13,700	5,700	19,400	松本 MG2211	腰椎用エアーマット

(注) 1 下肢装具の膝継手Fダイヤルロックについては、下肢装具の製作要素価格のCその他の加算要素のダイヤルロックは加算できないこと。
2 使用部品欄の「企業名 番号～番号」で範囲表示したものについては、各部品の同一価格のものであること。
3 借受け基準額については、耐用年数の2／3を償却期間として設定し、「購入基準額／償却期間（月）」を一月あたりの借受け基準額とする。

補装具の種目、購入等に要する費用の額の算定等に関する基準に係る完成用部品

姿勢保持装置

区分	名 称	型 式	標 準 価 格 円	管 理 費 円	上 限 価 格 円	使 用 部 品	備 考
	支 持 部	体幹部	74,400	15,600	90,000	Cascade Designs 4400121610	アイコンミッドバック
			82,700	17,300	100,000	Cascade Designs 4400221610	アイコントールバック
			70,300	14,700	85,000	Cascade Designs 4400321610	アイコンローバック
			99,300	20,800	120,100	Cascade Designs 4400421610	アイコンディープバック
			59,000	12,300	71,300	Cascade Designs 4430411020	バリライトJRバックDEEP
			99,200	20,800	120,000	Ki Mobility AXDL	アクシオムバック DL
			90,900	19,000	109,900	Ki Mobility AXPL	アクシオムバック PL
			90,000	18,900	108,900	MOTION_ICF2173	モジュライトバック
			90,000	18,900	108,900	MOTION_PBE	マトリックスエリートバック
			65,000	13,600	78,600	MOTION_RHBK	REHAB BACK
			41,900	13,400	55,300	RS2 A/S 9050xx	ショルダー・サポート
			119,000	24,900	143,900	SCHUCHMANN 31-BACK	マディータバック
			123,000	25,800	148,800	TARTA DESIGN S.R.L. 4C-S/M/L/XL	THE BACK 4VERTEBRA コンツアー (VERTEBRA×4段 コンツアー)
			123,000	25,800	148,800	TARTA DESIGN S.R.L. 4S-S/M/L/XL	THE BACK 4VERTEBRA スタンダード (VERTEBRA×4段 スタンダード)
			127,500	26,700	154,200	TARTA DESIGN S.R.L. 5C-S/M/L/XL	THE BACK 5VERTEBRA コンツアー (VERTEBRA×5段 コンツアー)
			127,500	26,700	154,200	TARTA DESIGN S.R.L. 5S-S/M/L/XL	THE BACK 5VERTEBRA スタンダード (VERTEBRA×5段 スタンダード)
			132,000	27,700	159,700	TARTA DESIGN S.R.L. 6C-S/M/L/XL	THE BACK 6VERTEBRA コンツアー (VERTEBRA×6段 コンツアー)
			132,000	27,700	159,700	TARTA DESIGN S.R.L. 6S-S/M/L/XL	THE BACK 6VERTEBRA スタンダード (VERTEBRA×6段 スタンダード)
			35,600	11,300	46,900	Y-TRAK AXSBD-LF	分割ハイバックサポートディープL
			35,600	11,300	46,900	Y-TRAK AXSBD-LR	分割ローバックサポートディープL
			29,700	12,400	42,100	Y-TRAK AXSBD-MF	分割ハイバックサポートディープM
			29,700	12,400	42,100	Y-TRAK AXSBD-MR	分割ローバックサポートディープM
			29,700	12,400	42,100	Y-TRAK AXSBD-SF	分割ハイバックサポートディープS
			29,700	12,400	42,100	Y-TRAK AXSBD-SR	分割ローバックサポートディープS
			35,600	11,300	46,900	Y-TRAK AXSBD-XLF	分割ハイバックサポートディープXL
			35,600	11,300	46,900	Y-TRAK AXSBD-XLR	分割ローバックサポートディープXL
			27,100	11,300	38,400	Y-TRAK AXSB-LF	分割ハイバックサポートL
			25,700	10,700	36,400	Y-TRAK AXSB-LR	分割ローバックサポートL
			25,700	10,700	36,400	Y-TRAK AXSB-MF	分割ハイバックサポートM
			24,200	10,100	34,300	Y-TRAK AXSB-MR	分割ローバックサポートM
			24,200	10,100	34,300	Y-TRAK AXSB-SF	分割ハイバックサポートS
			22,800	9,500	32,300	Y-TRAK AXSB-SR	分割ローバックサポートS
			31,500	11,100	42,600	Y-TRAK AXSB-XLF	分割ハイバックサポートXL
			29,300	12,300	41,600	Y-TRAK AXSB-XLR	分割ローバックサポートXL
			27,700	11,600	39,300	Y-TRAK AXSB-XSR	分割ローバックサポートXS
			27,700	11,600	39,300	Y-TRAK AXSB-XXSR	分割ローバックサポートXXS
			41,500	13,200	54,700	クリエイティブスタジオ CS-001	CSバック
			180,000	37,800	217,800	ケイアイ CAPSS-L	CAPSS-L
			145,000	30,400	175,400	ケイアイ CAPSS-M	CAPSS-M
			78,300	16,400	94,700	サンライズメディカル J2B	J2バック14"~20"幅用
			71,100	14,900	86,000	サンライズメディカル J2TB	J2トールバック14"~20"幅用
			71,900	15,000	86,900	サンライズメディカル J3PAMT	J3バック 標準 ミッド
			75,400	15,800	91,200	サンライズメディカル J3PAUT	J3バック 標準 アッパー
			88,900	18,600	107,500	サンライズメディカル J3PDCSH	J3バック ショルダー ディープコントウア
			88,900	18,600	107,500	サンライズメディカル J3PDCUT	J3バック アッパー ディープコントウア
			97,200	20,400	117,600	サンライズメディカル J3PDLUT	J3バック ディーブラテラル アッパー
			88,900	18,600	107,500	サンライズメディカル J3PDUT	J3バック アッパー ディープ
			74,800	15,700	90,500	サンライズメディカル J3PLMT	J3バック ラテラル ミッド
			120,000	25,200	145,200	サンライズメディカル JFITB	ジェイ フィットバック 10"幅～
			59,000	12,300	71,300	サンライズメディカル JZIPB	ジェイ ジップバック
			38,000	12,100	50,100	であい 3DSL-BACK-01	立体スリング背
			55,000	11,500	66,500	であい 3DSL-BACK-02	立体スリング背ハイバック型
			60,000	12,600	72,600	ベルモビール 1826374	3Gショートバックレストシェル
			110,000	23,100	133,100	ベルモビール AR-BS16W18L	アクトモアバックサポートリリーフ
			158,000	33,100	191,100	ベルモビール AR-BS16W18L-BL-HSP2-12W5L-BL-HS-GT3RMLAT&BLHS-AR16W	アクトモアバックサポートリリーフヘッドサポートセット
			128,000	26,800	154,800	メディファブ 1254	スベックス マンタバック
			199,000	41,700	240,700	メディファブ 1255-OSS	スベックス バックサポート
			289,000	53,900	342,900	メディファブ 1256-OSS	スベックス スーパーシェイプバックサポート
			224,000	47,000	271,000	メディファブ 1257-xxxx-300	スベックス アダプタ 3バック
			16,800	7,000	23,800	レッキュー 415D88-SK410	マイゴー ショルダーサポート
			191,000	40,100	231,100	風の郷 3DBS-001L	3DBS (三次元バックサポートシステム) Lサイズ
			207,300	43,500	250,800	風の郷 3DBS-001LL	3DBS (三次元バックサポートシステム) LLサイズ
			187,700	39,400	227,100	風の郷 3DBS-001M	3DBS (三次元バックサポートシステム) Mサイズ
	背盤・大腿部		48,000	15,300	63,300	であい 3DSL-SEAT-01	立体スリング座
			111,800	23,400	135,200	プロメディケア 600-3D-size-501	Inserto ドミノクッション
	足部		54,000	12,000	66,000	レッキュー 150-X63X	ビーミー シート
			11,600	4,800	16,400	日進医療器(株) ABS Pelvis	ABS_ペルビス
			37,000	11,800	48,800	右衛門製作所 AR-06SP16-01	MOSAICシートクッション
			60,000	12,600	72,600	MOTION 6010S1-CTMT	センターマウントレックサポート
			50,000	16,000	66,000	RS2 A/S PDP5-891141	プレート式フットレスト・セット
			50,000	16,000	66,000	RS2 A/S PDP5-891142	プレート式フットレスト・セット
			50,000	16,000	66,000	RS2 A/S PDP5-891143	プレート式フットレスト・セット
			33,700	10,700	44,400	アシスト AS01-L	COPAN (コパン) 足台セット L
			33,700	10,700	44,400	アシスト AS01-M	COPAN (コパン) 足台セット M

区分	名 称	型 式	標 準 価 格 円	管 理 費 円	上 限 価 格 円	使 用 部 品	備 考
			33,700	10,700	44,400	アシスト AS01-S	COPAN (コパン) 足台セット S
			35,000	11,200	46,200	オットーボックス HR32044	フットサポート
			32,250	10,350	42,600	タカノ TSF-841	バンビーナposi フットサポート部
			18,000	7,500	25,500	であい MC-FOOT-01	標準フットレスト
			44,000	14,000	58,000	であい MC-FOOT-02	スイングアウト&エレベーターユニット
			24,500	10,200	34,700	でく工房 RepoCT-FE1	レボ-Child 固定型足台用脚
			58,500	12,200	70,700	ベルモビール 1831258	3G足台セット
			75,000	15,700	90,700	ベルモビール 1831277	ニーサポート
			22,840	9,560	32,400	今仙 18A	アルミフットプレート
			39,620	12,580	52,200	今仙 7A	フットエレベーション
	支持部 ベース	体幹部	39,080	12,420	51,500	今仙 7G	フットエレベーション
			26,757	11,143	37,900	川村義肢 HLC-1990-SIZE	ハートリーフチェア フットレッグサポート
			25,400	10,600	36,000	RS2 A/S XPDS-UB140	アッパーバック サイズ1S
			26,700	11,200	37,900	RS2 A/S XPDS-UB180	アッパーバック サイズ1M/2S
			31,700	10,900	42,600	RS2 A/S XPDS-UB220	アッパーバック サイズ1L/2M/3S
			37,100	11,800	48,900	RS2 A/S XPDS-UB270	アッパーバック サイズ2L/3M
			44,100	14,100	58,200	RS2 A/S XPDS-UB340	アッパーバック サイズ3L
			23,800	9,900	33,700	V-TRAK AM-SIZE	アーム左右一組
			11,900	4,900	16,800	V-TRAK AM-SIZE L/R	アーム左右片側
			40,500	12,900	53,400	V-TRAK CMA-SIZE	中央マウント/アーム
			16,600	6,900	23,500	V-TRAK CMI	中央マウントユニバーサル
			45,200	14,400	59,600	タカノ TSB-841	バンビーナposi 背フレーム部 Sサイズ
			45,600	14,500	60,100	タカノ TSB-842	バンビーナposi 背フレーム部 Mサイズ
			13,000	5,400	18,400	でく工房 RepoC-BRC	レボ-Child背クッション
			64,560	13,540	78,100	今仙 61B-2	モジュラーシステムシートフレーム
			128,000	26,800	154,800	今仙 6E	手動リクライニング自動車式
			132,500	27,800	160,300	今仙 77A	バックサポート
			31,800	10,800	42,600	有蘭製作所 AR-06SB15-01	MOSAIC上部フレーム スリングタイプ 体幹部
			29,800	12,500	42,300	有蘭製作所 AR-06SB15-02	MOSAIC上部フレーム モールドタイプ 体幹部
		背盤・大腿部	183,800	38,500	222,300	RS2 A/S XPDS-ADV1	x:panda shape アドバンスシート サイズ1
			203,700	42,700	246,400	RS2 A/S XPDS-ADV2	x:panda shape アドバンスシート サイズ2
			221,800	46,500	268,300	RS2 A/S XPDS-ADV3	x:panda shape アドバンスシート サイズ3
			147,700	31,000	178,700	RS2 A/S XPDS-STD1	x:panda shape スタンダードシート サイズ1
			167,300	35,100	202,400	RS2 A/S XPDS-STD2	x:panda shape スタンダードシート サイズ2
			185,700	38,900	224,600	RS2 A/S XPDS-STD3	x:panda shape スタンダードシート サイズ3
			26,500	11,100	37,600	サンライズメディカル 270.1 ～273.1	ジェイ アジャスタブルソリッドシート 10" ～ 22" 幅用
			6,800	2,800	9,600	サンライズメディカル J2SS	J2ソリッドシート インサート 14"～×16"～ 35.6cm～× 40.6cm～
			14,900	6,200	21,100	サンライズメディカル JSS	ジェイ ソリッドシート インサート 8"～×8" ～ 20.3cm～×20.3cm～
			73,600	15,400	89,000	タカノ TSS-841	バンビーナposi 本体・座フレーム部
			9,000	3,700	12,700	でく工房 RepoCT-SC	レボ-Child/TS座クッション
			12,000	5,000	17,000	ベルモビール 1825736	外転防止 エッジ
			40,000	12,800	52,800	今仙 80A	骨盤サポート
			43,400	13,800	57,200	有蘭製作所 AR-06SB16-01	MOSAIC上部フレーム スリングタイプ 骨盤・大 腿部
			43,400	13,800	57,200	有蘭製作所 AR-06SB16-02	MOSAIC上部フレーム モールドタイプ 骨盤・大 腿部
			120,000	25,200	145,200	P.A.S プラス pas-h1	P-H/L
			108,000	22,600	130,600	P.A.S プラス pas-pgc-seat	ベンギンチェア 上部フレーム
			88,700	18,600	107,300	RS2 A/S 89620-1	スタンダードシート シェル サイズ1販売中止 ただし令和9年度まで修理対応可能
			88,700	18,600	107,300	RS2 A/S 89620-2	スタンダードシート シェル サイズ2販売中止 ただし令和9年度まで修理対応可能
			101,600	21,300	122,900	RS2 A/S 89620-3	スタンダードシート シェル サイズ3販売中止 ただし令和9年度まで修理対応可能
			112,100	23,500	135,600	RS2 A/S 89620-4	スタンダードシート シェル サイズ4販売中止 ただし令和9年度まで修理対応可能
	支持部 ベース	体幹部・骨盤・大 腿部一体型	95,200	19,900	115,100	RS2 A/S 89620-6	スタンダードシート シェル サイズ2.5販売中 止 ただし令和9年度まで修理対応可能
			118,900	24,900	143,800	RS2 A/S 89710-2	アクティブシート シェル サイズ2販売中止 ただし令和9年度まで修理対応可能
			140,500	29,500	170,000	RS2 A/S 89710-3	アクティブシート シェル サイズ3販売中止 ただし令和9年度まで修理対応可能
			157,600	33,000	190,600	RS2 A/S 89710-4	アクティブシート シェル サイズ4販売中止 ただし令和9年度まで修理対応可能
			140,500	29,500	170,000	RS2 A/S 89710-6	アクティブシート シェル サイズ2.5販売中止 ただし令和9年度まで修理対応可能
			230,000	48,300	278,300	RS2 A/S P5-890253	Panda 5 シート・シェル販売中止 ただし令和9 年度まで修理対応可能
			186,800	39,200	226,000	RS2 A/S PD-891011	x:panda シーティング・ユニット サイズ1
			193,600	40,600	234,200	RS2 A/S PD-891012	x:panda シーティング・ユニット サイズ2
			208,300	43,700	252,000	RS2 A/S PD-891013	x:panda シーティング・ユニット サイズ3
			230,900	48,400	279,300	RS2 A/S PD-891014	x:panda シーティング・ユニット サイズ4
		上肢・体幹部・背 盤・大腿部・足部 一体型	591,000	65,300	656,300	spex 1420	ワンダーシート
			98,000	20,500	118,500	であい COT-SP-U1A	コットsp支持部フレーム
			162,000	34,000	196,000	であい MEET-PRO-U1A	ミートPro支持部フレーム
			158,500	33,200	191,700	であい MEET-PRO-U2A	ミートPro 支持部フレーム (背角度調整式)
			51,827	14,173	66,000	川村義肢 HLC-1987-SIZE	ハートリーフチェア身体支持部
			57,576	12,024	69,600	川村義肢 HLC-1988-SIZE	ハートリーフチェアプッシュハンドル付き身体支 持部
			131,200	27,500	158,700	オットーボックス 470G71=20000_K	キンパネオ シーティングユニット 販売中止 ただし令和8年度まで修理対応可能
			139,000	29,100	168,100	オットーボックス 470G71=5_AA02_C	キンパ シーティングユニット
			160,600	33,700	194,300	レッキュー 414P89=41000	スクイグル モジュラー式 シーティングユニ ット
			215,000	45,100	260,100	ORMESA SEAT UNIT BUG	BUG シートユニット
	支持 部 調	体幹部	260,300	52,800	313,100	レッキュー 414P88=4	マイゴー モジュラー式 シーティングユニット
			156,000	32,700	188,700	であい TATTI-U1	立位保持装置 タッチ 支持部フレーム
			61,200	12,800	74,000	Cascade Designs VAR89120	パル (ラテラルパッド) スイング機構式
			36,800	11,700	48,500	Stealth Products TWBL-FSC	TWBL-FSC
			56,000	11,700	67,700	Stealth Products ULS2510F	ユニリンクラテラルサポート
			10,700	4,400	15,100	V-TRAK VTORM	ローテーションマウント

区分	名 称	型 式	標 準 価 格 円	管 理 費 円	上 限 価 格 円	使 用 部 品	備 考
整 用 部 品	背盤・大腿部		4,700	1,900	6,600	サンライズメディカル B688	ジェイ 全幅トランジション ウェッジ
			16,440	6,860	23,300	今仙 61B-1	モジュラーステムバックサポートパイプ
			10,000	4,200	14,200	神奈川でく工房 OK-01	ワンタッチ開閉金具
			2,000	850	2,850	神奈川でく工房 TP09-01	体幹パッド受け金具
			7,000	2,900	9,900	MOTION FTHW	デーパーウェッジ
			17,000	7,100	24,100	MOTION FTSW	シートウェッジ
			9,000	3,700	12,700	MOTION LAB	アブダクター
			11,900	4,900	16,800	MOTION LFS	追加用特殊流動体
			11,900	4,900	16,800	MOTION LLW	ラテラルウェッジ
			6,700	2,800	9,500	サンライズメディカル B1113	ジェイ 3°外転防止 ウェッジ
			5,900	2,400	8,300	サンライズメディカル B1118	ジェイ 3°内転防止ビルド アップ
			6,300	2,600	8,900	サンライズメディカル B1131	ジェイ 2°外転防止 ウェッジ
			8,300	3,400	11,700	サンライズメディカル B1167	ジェイ 2°ヒップ ガイド
			4,850	1,950	6,800	サンライズメディカル B116L	ジェイ 1°骨盤矯正用ビルドアップ (左)
			4,850	1,950	6,800	サンライズメディカル B116R	ジェイ 1°骨盤矯正用ビルドアップ (右)
			4,900	2,000	6,900	サンライズメディカル B1171	ジェイ プレイシャルシェルフエクステンダー
			3,450	1,450	4,900	サンライズメディカル B118	ジェイ 2°内転防止 ビルド アップ
			5,200	2,100	7,300	サンライズメディカル B118W	ジェイ 2°内転防止 ウェッジ (幅広タイプ)
			4,800	2,000	6,800	サンライズメディカル B1191	ジェイ 1°外転防止 ウェッジ (1組)
			6,900	2,800	9,700	サンライズメディカル B163	ジェイ 2°子供用外転防止 ウェッジ (小型)
			4,900	2,000	6,900	サンライズメディカル B168	ジェイ 2°子供用内転防止ビルド アップ (小型)
			5,400	2,200	7,600	サンライズメディカル F1119	ジェイ 流動体増量パッド 小
			6,800	2,800	9,600	サンライズメディカル F119	ジェイ 流動体増量パッド
			3,700	1,500	5,200	サンライズメディカル K1115	ジェイ 1/2°ウェル ビルド アップ12°～x15°
			24,000	10,000	34,000	神奈川でく工房 KD-C1-01.KD-CS-01	継手 (L&S)
		足部	51,000	15,000	66,000	サンライズメディカル JF00T	ジェイ フットボックス 標準
	部 身 品 体 保 持	体幹パッド	18,200	7,600	25,800	レッキュー 415B88	サンダル
			12,000	5,000	17,000	THERAFIN 32851	ロッキングヒンジ
			11,000	4,600	15,600	THERAFIN 5058X	ブロックシマルヒンジ
構 造 フ レ ー ム	屋内用小車輪のみ		160,000	33,600	193,600	NOC NSL-L	屋内用チルトフレーム Lサイズ
			160,000	33,600	193,600	NOC NSL-M	屋内用チルトフレーム Mサイズ
			86,000	18,000	104,000	ORMESA 851	ハイローコンバクトベース
			150,000	31,500	181,500	ORMESA 856	ハイローベース
			115,000	24,100	139,100	P.A.S プラス pas-pb	P-box
			145,000	30,400	175,400	P.A.S プラス pas-pb-hi	P-BOX ハイタイプ
			171,000	35,900	206,900	P.A.S プラス pas-pgc-base	ベンチンチェア 下部フレーム
			200,000	42,000	242,000	P.A.S プラス pas-ps	P-start
			225,000	47,200	272,200	P.A.S プラス pas-ps-low	P-ST A R T 低床タイプ
			52,600	13,400	66,000	RS2 A/S 89028	屋内用 フロアフレーム (キャスター付) 販売中止 ただし令和8年度まで修理対応可能
			158,000	33,100	191,100	RS2 A/S 89505	屋内用 High-Lowフレーム (昇降式)
			179,000	37,500	216,500	RS2 A/S PDP5-891165	屋内用 ガス式High-Lowフレームサイズ2
			308,200	54,600	362,800	RS2 A/S PDP5-891166	屋内用 油圧式High-Lowフレームサイズ2
			213,200	44,700	257,900	RS2 A/S PDP5-89508	ストロング・ベース
			340,000	55,800	395,800	SCHUCHMANN 130XX00	スミラ
			394,000	57,900	451,900	SCHUCHMANN 780XX00	マディーター
			470,000	60,800	530,800	SCHUCHMANN 790XX00	マディーターファン
			170,000	35,700	205,700	オットーボック 470G71=9000	キンバ ホーム
			92,000	19,300	111,300	きさく PCR2e-L	屋内用ティルトフレーム本体 サイズL 販売中止 ただし令和9年度まで修理対応可能
			92,500	19,400	111,900	きさく PCR2e-LL	屋内用ティルトフレーム本体 サイズLL 販売中止 ただし令和9年度まで修理対応可能
			88,500	18,500	107,000	きさく PCR2e-M	屋内用ティルトフレーム本体 サイズM
			85,500	17,900	103,400	きさく PCR2e-S	屋内用ティルトフレーム本体 サイズS
			171,000	35,900	206,900	シーズ SKF01・02	木製ティルトフレームSS・S
			171,000	35,900	206,900	シーズ SKF03	木製ティルトフレームM
			103,000	21,600	124,600	であい COT-SP-L1	コットsp 標準ベースフレーム
			185,000	38,800	223,800	であい COT-SP-L2	コットspスクールベース
			100,000	21,000	121,000	であい TATTI-L1	立位保持装置 タッチ 標準ベースフレーム
			82,000	17,200	99,200	でく工房 UD-C1701	UP/DOWN
			253,000	52,600	305,600	マツナガ MNT-01	MINT屋内用フレーム
			151,500	31,800	183,300	レッキュー 415A89=SK030/415A88=SK030	ハイ/ロー ベース
			96,391	20,209	116,600	川村義肢 9036-SIZE	バケットタイプ室内フレーム
			43,230	13,770	57,000	川村義肢 9037-SIZE	バケットタイプ座椅子フレーム
			114,634	24,066	138,700	川村義肢 9040-SIZE	フォームタイプ室内フレーム
			96,576	20,224	116,800	川村義肢 HLC-1981	ハートリーフチェア木製タイプ
			155,032	32,468	187,500	川村義肢 HLC-1982-SIZE	ハートリーフチェア昇降タイプ
			42,500	13,600	56,100	有働製作所 AR-06FR25-01	MOSAIC 下部フレーム 屋内標準タイプ
			42,500	13,600	56,100	有働製作所 AR-06FR25-02	MOSAIC下部フレーム屋内ショートタイプ
	屋内構造フレーム 用部品		48,400	15,400	63,800	アシスト AS-T E B-L	コバンベースフレームL
			46,700	14,900	61,600	アシスト AS-T E B-M	コバンベースフレームM
			46,500	14,800	61,300	アシスト AS-T E B-S	コバンベースフレームS
			31,700	10,900	42,600	アシスト AS-T E R-2 3 0	コバン脚部フレーム230
			33,400	10,600	44,000	アシスト AS-T E R-2 7 0	コバン脚部フレーム270
			35,100	11,200	46,300	アシスト AS-T E R-3 2 0	コバン脚部フレーム320
			61,900	12,900	74,800	アシスト AS-T E S-L	コバンシートフレームL
			60,200	12,600	72,800	アシスト AS-T E S-M	コバンシートフレームM
			57,600	12,000	69,600	アシスト AS-T E S-S	コバンシートフレームS
			7,700	3,200	10,900	タカノ TSFP-841	バンビナーposi 転倒防止パイプ
			23,100	9,700	32,800	タカノ TSL-841	バンビナーposi 脚部 Sサイズ
			25,900	10,800	36,700	タカノ TSL-842	バンビナーposi 脚部 Mサイズ

区分	名 称	型 式	標 準 価 格 円	管 理 費 円	上 限 価 格 円	使 用 部 品	備 考
		屋外用大車輪あり	29,750	12,450	42,200	タカノ TSL-843	バンビーナposi 脚部 ダイニングタイプ 販売中止 ただし令和10年度まで修理対応可能
			31,500	11,100	42,600	タカノ TSL-844	バンビーナposi 脚部 ダイニングタイプ ミドルサイズ
			41,000	13,100	54,100	でく工房 RepoCT-F	レボ-Child/TS本体フレーム
			3,500	1,450	4,950	でく工房 RepoCT-L-L/H	レボ-Child/TS標準脚2本（ロータイプorハイタイプ）
			245,100	51,400	296,500	R82 A/S 89516-TE	屋外用 High-Lowフレーム（昇降式）
			166,700	35,000	201,700	オットーボックス 470G71=10000_K	キンパネオ フレーム 販売中止 ただし令和8年度まで修理対応可能
			185,000	38,800	223,800	オットーボックス 470G71=5_AA03_C	キンパ バギーフレーム
			369,000	56,900	425,900	オットーボックス 470G71=5_AA03_C_RESP	キンパ 呼吸器対応フレーム
			154,480	32,420	186,900	オットーボックス HR3204	デイスカバリー 販売中止 ただし令和8年度まで修理対応可能
			8,000	3,300	11,300	シェルパ 3902	ボスキーウィルチェアー交換用レッグサポートフレームSサイズ
			8,000	3,300	11,300	シェルパ 3903	ボスキーウィルチェアー交換用レッグサポートフレームMサイズ
			8,000	3,300	11,300	シェルパ 3904	ボスキーウィルチェアー交換用レッグサポートフレームLサイズ
			103,000	21,600	124,600	であい MEET-PRO-L1	ミートPro 標準ベースフレーム
			163,581	34,319	197,900	川村義肢 1613	バギーフレーム
	継手部品	頭部継手	24,000	10,000	34,000	Stealth Products STE-TD100	トーンディフレクター
			23,800	9,900	33,700	V-TRAK AM-SIZE	アーム左右一組
			11,900	4,900	16,800	V-TRAK AM-SIZE L/R	アーム左右片側
			16,600	6,900	23,500	V-TRAK CMU	中央マウントユニバーサル
			5,200	2,100	7,300	アシスト 3D-H-03	3Dヘッドレスト スライドセットバック部品
		その他	7,020	2,880	9,900	川端鉄工所 MCK5-K-LKE	MCK5-K用受け金具
			30,400	12,200	42,600	アシスト A S - T E A - O 1	コバンアームレスト
			20,000	8,400	28,400	オットーボックス 476E52	アームパッド エレベーターユニット
			17,100	7,100	24,200	きさく AS2	アームサポート用金具
			37,500	12,000	49,500	ベルモビール 1827718	サポートハンドル
			46,250	14,750	61,000	今仙 78A	アームサポート
			25,000	10,500	35,500	神奈川でく工房 CH-01	センター肘掛金具
			24,000	10,000	34,000	神奈川でく工房 HAN-01	跳ね上げ式肘掛金具
			26,000	10,900	36,900	神奈川でく工房 KAK-01	角度調整式肘掛金具
			20,500	8,600	29,100	有蘭製作所 AR-060T31-03	前腕サポート角度調節部品（片側）
			14,000	5,800	19,800	有蘭製作所 AR-060T31-02	アームサポート角度調節部品（片側）
		B フットサポート用	113,750	23,850	137,600	今仙 79A	フットサポート
			16,900	7,000	23,900	R82 A/S XPS-PH	ブッシュ・ハンドル
			15,000	6,300	21,300	マツナガ MNT-GP1	MINT上下式押し手
		C ティルト用	20,000	8,400	28,400	マツナガ MNT-GP2	MINT折りたたみ押し手
			18,300	7,600	25,900	神奈川でく工房 KD-LS-01	大型蝶番
	固定金具部品		13,000	5,400	18,400	AES HDW2515	イージーアクセス金具
			18,000	7,500	25,500	MOTION 1126127	シートスライドレール
			40,000	12,800	52,800	MOTION 601025-BSR	バックスライドレール
			10,000	4,200	14,200	THERAFIN 31904	チューブアームブラケット
			3,000	1,250	4,250	THERAFIN 50410	ヒンジクランプ
			3,000	1,250	4,250	THERAFIN 90-AB	90° 金具
			2,000	850	2,850	THERAFIN AJ-H	アジャストメントフック
			2,000	850	2,850	THERAFIN DR-H	ドロップフック
			14,000	5,800	19,800	THERAFIN EZ-CL	イージーロッククランプ
			5,000	2,100	7,100	THERAFIN ST-UB	スイングタブUブラケット
			20,000	8,400	28,400	THERAFIN TD-CL	トップドロップクランプ
			6,000	2,500	8,500	THERAFIN URB	ユニバーサルリアブラケット
			18,500	7,700	26,200	V-TRAK MR-R-SIZE	取付金具
			19,200	8,000	27,200	V-TRAK MR-R-UE	取付汎用金具
			1,900	800	2,700	アシスト A S - T R - O 1	テーブルレール
			3,000	1,250	4,250	オットーボックス 434H1または477D62	S.T.S. クランプ
			10,800	4,500	15,300	オットーボックス 476D52=SK010 ~025.SK060~065	クリニカルマウンティングキット
			13,300	5,500	18,800	オットーボックス 476D52=SK030 ~055	マウンティングキット
			9,000	3,700	12,700	ベルモビール 1822380	ユニットラックレール
			7,800	3,200	11,000	ボディポイント HW100	ショルダーハーネスストラップガイド
			6,400	2,600	9,000	ボディポイント HW105	ストラップガイド取付アダプター
			10,960	4,540	15,500	今仙 4A	テーブルホルダ
			19,180	8,020	27,200	今仙 4C	テーブルホルダ
			12,000	5,000	17,000	今仙 4E	テーブルホルダ
			36,260	11,540	47,800	今仙 61A	スライドレール
			2,958	1,242	4,200	川村義肢 1609-SIZE	付属品 固定金具
			5,390	2,210	7,600	川村義肢 1611-SIZE	パッド固定部品ハードタイプ
			4,812	1,988	6,800	川村義肢 1612	サイドプレート
			37,488	11,912	49,400	川村義肢 9039-SIZE	フォームタイプ固定金具
			22,539	9,461	32,000	川村義肢 9043	フォームタイプテーブル固定金具
			32,391	10,309	42,700	川村義肢 9045-SIZE	支持部固定金具
			23,673	9,927	33,600	川村義肢 9048	バケットタイプテーブル固定金具
			27,456	11,444	38,900	川村義肢 KM-001	木製椅子テーブル固定金具
	その他	カットアウトテーブル アームサポート	26,000	10,900	36,900	SCHUCHMANN 730X090	テーブルステイ
			50,000	16,000	66,000	MOTION 601026-MAXAM	MAXスタイルアームサポート
			18,800	7,800	26,600	MOTION 60102767	アーゴノミックアームサポート
			19,500	8,100	27,600	MOTION 60102768	ハンドパッド
			38,600	12,300	50,900	MOTION ICF21X1	モジュライトアームレスト
			76,000	15,900	91,900	P.A.S. プラス pas-pgc-arm	ペンギンチェア アームサポート
			37,000	11,800	48,800	R82 A/S 89611	アームレスト（小） サイズ1
			37,000	11,800	48,800	R82 A/S 89612	アームレスト（大） サイズ2
			58,500	12,200	70,700	R82 A/S 905016-x	アームレスト
			40,900	13,000	53,900	R82 A/S 95712-20	KUDU アームレスト サイズ1
			40,900	13,000	53,900	R82 A/S 95712-40	KUDU アームレスト サイズ2
			42,900	13,700	56,600	R82 A/S P5-896194	Panda 5 アームレスト
			51,500	14,500	66,000	R82 A/S PD-891061	x:panda アームレスト販売中止 ただし令和9年度まで修理対応可能
			51,500	14,500	66,000	R82 A/S PD-891062	x:panda アームレスト販売中止 ただし令和9年度まで修理対応可能

区分	名 称	型 式	標 準 価 格 円	管 理 費 円	上 限 価 格 円	使 用 部 品	備 考
			51,500	14,500	66,000	RS2 A/S PD-891063	x:panda アームレスト販売中止 ただし令和9年度まで修理対応可能
			8,000	3,300	11,300	オットーボックス 436A	フォアアームパッド
			5,500	2,300	7,800	オットーボックス 436P	ハンドパッド
			9,200	3,800	13,000	サンライズメディカル 131067	ジェイ ゲルパッド アームレストカバー 長
			10,500	4,400	14,900	サンライズメディカル 13107X	ジェイ ゲルパッド アームレストカバー
			30,100	12,500	42,600	サンライズメディカル IARM	ジェイ アームトラフ
			57,500	12,000	69,500	サンライズメディカル IARM SA	ジェイ アームトラフ 開閉式
			22,400	9,400	31,800	タカノ TSA-841	バンビーナposi アームサポート部
			18,000	7,500	25,500	であい MC-ARM-01	標準アームレスト
			39,600	12,600	52,200	であい MC-ARM-02	角度可変アームレスト
			16,000	6,700	22,700	てく工房 RepocT-A1	レボ-Child アームレスト
			67,500	14,100	81,600	ベルモビール 1825596	3 Gアームレスト
			21,000	8,800	29,800	ベルモビール 1833418	アームレストサイドサポート
			24,000	10,000	34,000	ベルモビール 1833421	エルボーストップ
			39,472	12,628	52,100	川村義肢 HLC-1989	ハートリフチェアアームサポート
			15,060	6,240	21,300	有衛製作所 AR-060T31-01	バギー用アームレスト
	支持部カバー		10,500	4,400	14,900	ORMESA 892	フットレストカバー
			41,000	13,100	54,100	ORMESA BUG UPHOLSTERY	スタンダードシート
			43,500	13,900	57,400	RS2 A/S 89640-1	スタンダードシート カバー付クッション サイズ1
			43,500	13,900	57,400	RS2 A/S 89640-2	スタンダードシート カバー付クッション サイズ2
			43,500	13,900	57,400	RS2 A/S 89640-3	スタンダードシート カバー付クッション サイズ3
			43,500	13,900	57,400	RS2 A/S 89640-4	スタンダードシート カバー付クッション サイズ4
			43,500	13,900	57,400	RS2 A/S 89640-6	スタンダードシート カバー付クッション サイズ2.5
			43,500	13,900	57,400	RS2 A/S 89744-2	アクティブシート カバー付クッション サイズ2
			43,500	13,900	57,400	RS2 A/S 89744-3	アクティブシート カバー付クッション サイズ3
			43,500	13,900	57,400	RS2 A/S 89744-4	アクティブシート カバー付クッション サイズ4
			43,500	13,900	57,400	RS2 A/S 89744-6	アクティブシート カバー付クッション サイズ2.5
			73,500	15,400	88,900	RS2 A/S P5-896405	Panda 5シート・クッション付カバー
			28,900	12,100	41,000	RS2 A/S PD-891111	x:panda クッション付カバー
			28,900	12,100	41,000	RS2 A/S PD-891112	x:panda クッション付カバー
			28,900	12,100	41,000	RS2 A/S PD-891113	x:panda クッション付カバー
			28,900	12,100	41,000	RS2 A/S PD-891121	x:panda クッション付カバー
			28,900	12,100	41,000	RS2 A/S PD-891122	x:panda クッション付カバー
			28,900	12,100	41,000	RS2 A/S PD-891123	x:panda クッション付カバー
			28,900	12,100	41,000	RS2 A/S PD-891131	x:panda クッション付カバー
			28,900	12,100	41,000	RS2 A/S PD-891132	x:panda クッション付カバー
			28,900	12,100	41,000	RS2 A/S PD-891133	x:panda クッション付カバー
			33,000	10,500	43,500	RS2 A/S PD-891141	x:panda クッション付カバー
			33,000	10,500	43,500	RS2 A/S PD-891142	x:panda クッション付カバー
			33,000	10,500	43,500	RS2 A/S PD-891143	x:panda クッション付カバー
			24,400	10,200	34,600	RS2 A/S XPDS-SC1	シート・カバー付クッション サイズ1
			36,900	11,800	48,700	RS2 A/S XPDS-SC2	シート・カバー付クッション サイズ2
			48,600	15,500	64,100	RS2 A/S XPDS-SC3	シート・カバー付クッション サイズ3
			12,300	5,100	17,400	RS2 A/S XPDS-UC140	アップパーバック カバー付クッション サイズ1S
			13,300	5,500	18,800	RS2 A/S XPDS-UC180	アップパーバック カバー付クッション サイズ1M/2S
			15,400	6,400	21,800	RS2 A/S XPDS-UC220	アップパーバック カバー付クッション サイズ1L/2M/3S
			17,100	7,100	24,200	RS2 A/S XPDS-UC270	アップパーバック カバー付クッション サイズ2L/3M
			21,600	9,000	30,600	RS2 A/S XPDS-UC340	アップパーバック カバー付クッション サイズ3L
			16,000	6,700	22,700	SCHUCHMANN 780X032	フットレストカバー
			11,550	4,850	16,400	タカノ TSC-841	バンビーナposi クッション部 Sサイズ
			12,250	5,050	17,300	タカノ TSC-842	バンビーナposi クッション部 Mサイズ
			20,900	8,700	29,600	メディファブ 1255-QSS-C	スベックスカバー スベックスバックサポート用
			32,400	10,300	42,700	メディファブ 1256-QSS-C	スベックスカバー スーパーシェイプバックサポート用
			45,000	14,400	59,400	レッキー 414P88=41100	パッド入シーティングカバー (マイゴー用)
			32,100	10,500	42,600	レッキー 414P89=41100	パッド入シーティングカバー (スクイール用)
			9,100	3,800	12,900	レッキー 415D88=SK450	マイゴー ショルダーサポートカバー
			6,000	2,500	8,500	三国東洋 MA-Y-390A-C	標準カバー 販売中止 ただし令和8年度まで修理対応可能
	小部品		19,600	8,200	27,800	RS2 A/S 82301-62	接続アダプター
			20,900	8,700	29,600	オットーボックス HR32046	シートユニットアダプター
			11,500	4,800	16,300	三国東洋 MA-Y-REMOTEL	リモコン 販売中止 ただし令和8年度まで修理対応可能

(注) 1 義肢装具の完成用部品を使用する場合は、殻構造義肢、装具の完成用部品を加えることができること。

2 借受け基準額については、耐用年数の2/3を償却期間として設定し、「購入基準額/償却期間(月)」を一月あたりの借受け基準額とする。